발 간 등 록 번 호
11-1241000-100242-10

OPEN 공공누리 출처표시 상업용금지 변경금지 공공저작물 자유이용허락
OPEN 공공누리 인공지능 학습용 공공저작물 자유이용허락

kosis.kr
KOSIS 바로가기

국제 통계 연감

International Statistical Yearbook

제31호
2026

국가데이터처
Ministry of Data and Statistics

발 간 등 록 번 호
11-1241000-100242-10

OPEN 공공누리 출처표시 상업용금지 변경금지 공공저작물 자유이용허락
OPEN 공공누리 인공지능 학습용 공공저작물 자유이용허락

kosis.kr
KOSIS 바로가기

국제 통계 연감

International Statistical Yearbook

제31호
2026

국가데이터처
Ministry of Data and Statistics

머 리 말

국가데이터처는 국제기구 등에서 제공하는 각 국가의 통계자료를 수집하여 1996년부터 매년 국제통계연감을 발간하고 있습니다.

국제통계연감은 세계 각 국가의 영토 · 인구, 노동 · 임금, 보건 · 복지, 교육, 문화 · 여가 등 각 분야의 통계자료가 수록되어 있습니다.

연감에 수록된 자료는 국가통계포털(https://kosis.kr)에서 온라인간행물로 제공되며, '국가통계포털 〉 국제 · 북한통계 〉 국제통계 〉 국제통계연감'에서 DB 형태로도 이용할 수 있습니다.

국가데이터처는 앞으로도 이용자가 국제자료를 편리하게 활용할 수 있도록 다양한 통계자료를 수집하고, 신뢰성 있는 국제통계연감을 발간하는데 최선을 다하겠습니다.

아울러, 국제통계연감 발간과 관련하여 적극적으로 협조해주신 관계 기관에 감사드리며, 앞으로도 지속적인 관심과 협조를 부탁드립니다.

2026년 9월

국가데이터처장 안 형 준

이용자를 위하여

1. 국제통계연감은 UN, FAO, ILO, IMF, OECD 등 국제기구에서 수집한 각 국가의 최근 통계자료를 수록하고, 출처는 통계표 하단에 표기하였습니다.

2. 통계자료 수록은 아시아, 북아메리카, 남아메리카, 유럽, 아프리카, 오세아니아 순으로 분류하고, 대륙 내에서는 영문 알파벳순으로 국가를 배열하였습니다.(단, 튀르키예와 키프로스는 UN의 대륙 분류에 따라 아시아에 포함)

3. 우리나라 자료는 국내통계작성기관이 발표한 자료를 기준으로 우선 수록하고, 작성기준이 다른 경우에는 국제기구 자료를 그대로 수록하였습니다.

4. 국가별로 통계작성 기준이 다를 수 있으므로 국가 간 자료 비교 시에 유의하시고, 같은 통계항목이라도 자료 출처에 따라 수치가 다를 수 있음을 유념하시기 바랍니다.

5. 각 출처에서 최신 자료(2026. 8. 31. 기준)가 제공되지 않는 경우 전년도와 같은 통계표를 수록하였으므로 양해 바랍니다.

6. 수록된 수치 중 세목과 합계가 각각 반올림된 경우에 각 세목별 합계와 전체 합계는 일치하지 않을 수 있습니다.

7. 통계표 내 세계자료와 국가별 합계의 수치는 일치하지 않을 수 있습니다.

8. 통계표에 사용된 부호의 뜻은 다음과 같습니다.

0	: 단위 미만(0 포함)	e	: 추정치	p	: 잠정치
…	: 해당 숫자 미상	-	: 해당자료 없음		

2026 국제통계연감 주요 변동사항 안내

- 요약편에 AI 관련 통계표 추가(1개)
- X.정보통신/과학·기술 분야 등 신규통계표 추가(6개)
- 작성기관에서 중단된 통계표는 삭제(2개)

구 분		통계표 수	변동 사항	
한 눈에 보는 국제통계연감		16개		
요 약 편		22개	· 추가: 생성형 AI 이용자 비율 · 변경: 생산자 물가지수 → 연료수입	
통 계 표		218개		
	통 계 표(2025)	214개		
	신 규 통 계 표	6개	분야	통계표명
			X. 정보통신/과학·기술	① 생성형 AI 이용자 비율 ② AI 활용 기업 ③ AI 논문 수 ④ 글로벌 혁신지수
			XI. 물가	⑤ 원자재 수출입물가지수
			VIII. 광업·제조업/도소매	⑥ 자동차 판매
	삭 제 통 계 표[1]	2개	XIV. 무역·국제수지	① 수출·수입 단가지수
			VIII. 광업·제조업/도소매	② 상대국가별 자동차 수출·수입

주: 1) 통계작성기관에서 자료 제공 중단

차 례 CONTENTS

머 리 말	Preface
이용자를 위하여	Explanatory Notes
요 약 편	Condensation | 1
통 계 표	Tables | 27
Ⅰ. 영토/인구	Territory / Population | 29
1. 국토면적(2024)	Surface Area (2024) | 34
2. 총 토지면적 대비 산림면적 비율	Forest Area as a Proportion of Total Land Area | 40
3. 장래인구	Population Prospects | 42
4. 부양비 및 노령화지수(2026)	Dependency Ratios & Index of Ageing (2026) | 52
5. 주요도시 인구	Population of Urban Agglomerations | 56
6. 도시화율	Proportion of Urban Population | 60
7. 순이동률	Net Migration Rate | 64
8. 인구동태 및 밀도	Vital Statistics Summary & Density | 68
9. 출생아 수 및 출생 성비	Live Births and Sex Ratio | 76
10. 합계출산율	Total Fertility Rate | 78
11. 영아사망률	Infant Mortality Rate | 82
12. 기대수명	Life Expectancy at Birth | 86
13. 재외동포	Korean Residents Abroad | 94
14. 재한 등록외국인 및 정규 외국인 입국자	Registered Foreigners & Legal Arrivals of Foreigners | 98
Ⅱ. 사회/범죄·안전	Society / Crime and Safety | 101
1. 의도적 살인 건수 및 수감자 수	Intentional Homicides & Persons Held in Prisons | 104
2. 10만 명당 의도적 살인 희생자 수	Victims of Intentional Homicide per 100,000 Population | 106

차 례 CONTENTS

3. 난민 수 및 군사 현황 Refugees and Armaments | 108
4. 군사비 지출(GDP 대비) Military Expenditure (% of GDP) | 110
5. 국가경쟁력 순위 Rankings of National Competitiveness | 112
6. 교통사고 사망자 수 Road Accident Deaths | 114
7. 교통사고 부상자 수 Road Accident Injuries | 116
8. 10만 명당 직접적 재난 피해자 Number of Directly Affected Persons Attributed to Disasters per 100,000 Population | 118
9. 성불평등지수(2023) Gender Inequality Index (2023) | 120
10. 관리직 여성 비율 Proportion of Women in Managerial Positions | 122
11. 여성 국회의원 수 Number of Seats Held by Women in National Parliaments | 124
12. 10만 명당 자살률 Suicide Rates per 100,000 Population | 126

Ⅲ. 노동·임금 Labour / Wages | 129

1. 경제활동인구 및 참가율 Labour Force & Participation Rate | 136
2. 고용률 Employment Rate | 138
3. 취업자 Employment | 142
4. 산업별 취업자 Employment by Economic Activity (ISIC Rev.4) | 148
5. 직업별 취업자 Employment by Occupation (ISCO-08) | 156
6. 종사상 지위별 취업자 Employment by Status in Employment | 162
7. 파트타임 근로자 비중 Part-time as Percentage of Employment |166
8. 파트타임 근로자 중 여성 비율 Female Share of Part-time Employment |167
9. 실업률 Unemployment Rate | 168
10. 청년(15~24세) 실업률 Youth Unemployment Rate |174
11. 고용 지수 Employment Index | 180
12. 근로자당 연평균 실근로시간 Average Annual Hours Actually Worked per Worker | 182
13. 제조업 근로자의 주당 평균 실근로시간 Average Weekly Hours Actually Worked per Employee in Manufacturing | 184
14. 제조업 근로자의 월평균임금 Average Monthly Earnings of Employees in Manufacturing | 186
15. 근로자 1인당 생산량(2015년 기준년가격) Output per worker (GDP constant 2015) | 188

차 례 CONTENTS

16. 남녀 임금격차(제조업) Wage Differentials by Sex (Manufacturing) | 190
17. 단위 노동비용 Unit Labour Costs | 192
18. 근로자 10만 명당 치명적 산업재해 수 Fatal Occupational Injuries per 100,000 Workers | 194
19. 대도시권 노동시장 Metropolitan Areas Labour Market | 196
20. GDP 대비 노동소득 분배율 Labour Share of GDP | 200
21. 파업과 직장폐쇄 Strikes & Lockouts | 202

Ⅳ. 소득·소비·자산 Income, Consumption and Wealth | 207

1. 소득분포 Distribution of Income | 212
2. 지니계수 Gini Coefficient | 214
3. 가처분소득 기준 빈곤율 Poverty Rate Based on Disposable Income | 215
4. 순대출/순차입 비율-가계 Net Lending/Net Borrowing - Households | 216
5. 가계의 금융자산 비중(현금 및 예금) Household Financial Assets (Currency and Deposits) | 217
6. 가계처분가능소득 Disposable Income of Household | 218
7. 가계최종소비지출 Final Consumption Expenditure of Household | 219
8. 가계순저축 Net Saving of Household | 220
9. 가계부채 Debt of Household | 221

Ⅴ. 보건·복지 Health / Welfare | 223

1. 의료종사자수 Health Personnel | 228
2. 병상수 및 유아접종률 Hospital Beds & Percentage of Children Immunized | 229
3. 10만 명당 주요사망원인별 사망률(2023) Death Rates by the Causes of Death per 100,000 Population (2023) | 230
4. 10만 명당 결핵 발생 빈도 Incidence of Tuberculosis (per 100,000 People) | 236
5. 출산 10만 명당 모성 사망비 Maternal Mortality (Deaths per 100,000 Live Births) | 238
6. 청소년 출산율(15~19세 여성 1,000 명당) Adolescent Fertility Rate (per 1,000 Women Ages 15~19) | 240
7. 흡연율 Regular Smoking Habits | 242
8. 1인당 담배 소비량 Consumption of Tobacco per Person | 244

9. 1인당 알코올 소비량 Consumption of Alcohol per Person | 245
10. 영양부족인구 비율 Prevalence of Undernourishment | 246
11. 비만인구비율(15세 이상) Overweight and Obese Population Aged 15 and Above | 248
12. AIDS 감염자 수 Reported AIDS Cases | 249
13. 감염병 Communicable Diseases | 250
14. 의약품 판매 Pharmaceutical Sales | 251
15. 의약품 소비 Pharmaceutical Consumption | 252
16. 보건관련 지출비(2023) Health Expenditure (2023) | 254
17. 보건서비스 지출비 Health Care Services Expenditure | 256
18. 공공사회복지 지출 Public Social Expenditure | 258
19. 장기요양 수급자 수 Long-term Care Resources and Utilisation - Recipients | 259
20. 노령연금 공공복지 지출 Public Pension Expenditure | 260
21. 공여국별 총개발원조 Total Assistance for Development, by Donor Countries | 261
22. 삶의 질 지표(2024) Current Well-being (2024) | 263

Ⅵ. 교육/문화·여가 Education / Culture and Leisure | 271

1. 인간개발지수(2023) Human Development Index (2023) | 276
2. 교육단계별 취학률 Gross Enrolment Ratios by Level of Education | 278
3. 교원 수 및 여교원 비율 Number of Teachers & Ratio of Female Teachers | 285
4. 교원 1인당 학생 수 Students per Teaching Staff | 288
5. 정부의 교육비 지출 비율(GDP 대비) Government Expenditure on Education as a Percentage of GDP | 290
6. 교육단계별 학생 1인당 공교육비 Total Expenditure on Educational Institutions per Full-time Equivalent Student | 292
7. 학업 성취도 International Student Assessment | 294
8. 외래 관광객 및 해외 관광객 International Inbound Tourists and Outbound Tourists | 296
9. 세계 관광 수입 및 관광 지출 International Tourism Receipts and Expenditures | 298
10. 가계의 오락·문화비 지출 Individual Consumption Expenditure of Households on Recreation and Culture | 300
11. 정부의 오락, 문화, 종교에 대한 지출 Government Expenditure by Recreation, Culture and Religion | 302

차 례 CONTENTS

Ⅶ. 농림/수산 Agriculture and Forestry / Fishery | 303

1. 농업면적 Agricultural Land |306
2. 농업생산지수 Agricultural Production Index | 308
3. 농업생산량(쌀) Agricultural Production (Rice) | 310
4. 농업생산량(보리) Agricultural Production (Barley) | 311
5. 농업생산량(밀, 옥수수) Agricultural Production (Wheat, Maize) | 312
6. 농업생산량(감자, 고구마) Agricultural Production (Potatoes, Sweet Potatoes) | 313
7. 농업생산량(찻잎, 홉) Agricultural Production (Tea Leaves, Hop cones) | 314
8. 농업생산량(생커피원두, 미가공담배) Agricultural Production (Green Coffee, Unmanufactured Tobacco) | 315
9. 가축사육(소) Livestock Numbers (Cattle) | 316
10. 가축사육(돼지) Livestock Numbers (Swine/Pigs) | 317
11. 가축사육(양) Livestock Numbers (Sheep) | 318
12. 가축사육(닭) Livestock Numbers (Chickens) | 319
13. 가축생산량(쇠고기) Livestock Production (Cattlemeat) | 320
14. 가축생산량(돼지고기) Livestock Production (Pigmeat) | 321
15. 비료생산량 Fertilizers Production | 322
16. 비료소비량 Fertilizers Consumption | 324
17. 원목생산량 Production of Roundwood | 326
18. 어업 및 양식 생산량 Total Fishery and Aquaculture Production | 328

Ⅷ. 광업·제조업/도소매 Mining and Manufacturing / Retail, Wholesale | 329

1. 광업·제조업 생산지수 Mining and Manufacturing Production Index | 332
2. 제조업 부가가치액 Manufacturing Value Added | 336
3. 선철 생산 Production of Pig Iron | 340
4. 조강 생산 Production of Crude Steel | 342
5. 철강재 수출·수입 Exports & Imports of Steel Products | 344
6. 자동차 생산 Production of Motor Vehicles | 346
7. 자동차 판매 Sales of Motor Vehicles | 348

차 례 CONTENTS

8. 주요국의 자동차 수출·수입 Exports & Imports of Motor Vehicles in Selected Countries | 350
9. 고급 기술 수출 비중(제조업 수출 대비) High-technology Exports (% of Manufactured Exports) | 352
10. 소매판매액지수 Retail Sales Index | 354

Ⅸ. 교통·물류/건설 Traffic and Transport / Construction | 355

1. 자동차 보유대수 Motor Vehicle Registrations | 358
2. 내륙화물 및 여객 수송 Inland Freight and Passenger Transport | 360
3. 국제해운수송 International Maritime Transport | 364
4. 내륙 교통 시설 투자 Total Inland Transport Infrastructure Investment | 368
5. 철도 시설 투자 Rail Infrastructure Investment | 369
6. 도로 시설 투자 Road Infrastructure Investment | 370
7. 내륙 운하 시설 투자 Inland Waterway Infrastructure Investment | 371
8. 항만 시설 투자 Maritime Port Infrastructure Investment | 372
9. 공항 시설 투자 Airport Infrastructure Investment | 373
10. 건설업생산지수 Construction Production Index | 374
11. 주거용빌딩 건축허가 Permits Issued for Residential Buildings | 375

Ⅹ. 정보통신/과학·기술 Information and Communication / Science and Technology | 377

1. 국내 우편 Domestic Postal Service | 380
2. 국제 우편 International Postal Service | 382
3. 유선전화 가입자 수 Fixed-Telephone Subscriptions | 384
4. 이동전화 가입자 수 Mobile-Cellular Subscriptions | 388
5. 인터넷 Internet | 392
6. 컴퓨터 보유 가구 비율 Households with a Computer | 394
7. 총연구원 수 Total Researchers (FTE) | 395
8. 자금출처별 연구개발비 Expenditure for the Performance of R&D by Source of Funds | 396
9. 연구주체별 연구개발비 Expenditure for the Performance of R&D by Sector | 397
10. 100만 명당 R&D 연구개발자 Researchers in R&D (per Million People) | 398

차 례 CONTENTS

11. 주요국 특허 출원 · 등록 Patent Applications and Patent Registrations by Office | 400
12. 생성형 AI 이용자 비율 Individuals Using the Internet for Using Generative AI Tools | 402
13. AI 활용 기업 Businesses Using Artificial Intelligence (AI) | 403
14. AI 논문 수 AI Articles | 404
15. 글로벌 혁신지수 Global Innovation Index | 405
16. 지식재산권 사용료 Charges for the Use of Intellectual Property | 406

XI. 물가 Prices | 409

1. 생산자물가지수 Producer Price Index | 412
2. 소비자물가지수 Consumer Price Index | 414
3. 원자재 수출입물가지수 Commodity Price Index of Export and Import | 416
4. 비교물가수준(대한민국기준) Comparative Price Levels (Korea, Rep. of 100 as Base Line) | 418
5. 비교물가수준(미국기준) Comparative Price Levels (United States of 100 as Base Line) | 419
6. 주택가격지수 House Prices Index | 420
7. 인플레이션 전망 Inflation Forecast | 422

XII. 국민계정 National Accounts | 423

1. 국민총소득(2015년 기준년가격) Gross National Income (Constant Prices 2015) | 426
2. 1인당 국민총소득(2015년 기준년가격) Gross National Income per Capita (Constant Prices 2015) | 428
3. 국내총생산(2015년 기준년가격) Gross Domestic Product (Constant Prices 2015) | 430
4. 1인당 국내총생산(2015년 기준년가격) Gross Domestic Product per Capita (Constant Prices 2015) | 432
5. 경제성장률(불변가격) GDP Growth Rates (Constant Prices) | 434
6. GDP 디플레이터 GDP Deflator | 436
7. 경제활동별 국내총생산(당해년가격) GDP by Kind of Economic Activity (Current Prices) | 438
8. 지출항목별 국내총생산(당해년가격) Expenditure on GDP (Current Prices) | 444
9. 국내총생산에 대한 투자율(당해년가격) Gross Capital Formation as Percent of GDP (Current Prices) | 450
10. 국내총생산에 대한 저축률(당해년가격) Gross Domestic Saving Percent of GDP (Current Prices) | 452
11. 1인당 가계총조정처분가능소득 Gross Adjusted Disposable Income per Capita of Households and NPISH | 454

차 례 CONTENTS

XIII. 정부·재정/금융/보험 Government Finance / Banking / Insurance | 455

1. 중앙정부 재정 Central Government Finance | 460
2. 국민부담률(GDP 대비) Total Tax Revenue as Percentage of GDP | 462
3. 일반정부 총부채 비율(GDP 대비) Gross Debt of General Government, Percentage of GDP | 464
4. 평균 조세 부담 Average Tax Wedge |466
5. 공적개발원조 Net Official Development Assistance | 467
6. 1인당 순 ODA 지원액 Net ODA Received per Capita | 468
7. 공공 및 개인연금 지출 Public and Private Expenditure on Pensions | 470
8. 순대출/순차입-일반정부 Net Lending/Net Borrowing - General Government | 472
9. 사회보험부담률(GDP 대비) Social Security Funds(Tax Revenue as Percentage of GDP) | 473
10. 통화지표(M1, M3) Monetary Aggregates (M1, M3) | 474
11. 주요 국제금리 Major International Interest Rates | 476
12. 중앙은행 정책금리 Central Bank Policy Rate | 481
13. 총 보험료 Total Gross Premiums | 482
14. 보험종사자 1인당 원수보험료 Direct Total Gross Premiums/Number of Employees of Insurance Companies | 484
15. 외국계 보험회사의 시장점유율(생명보험) Market Share of Foreign Companies in Total Domestic Business (Life) | 485
16. 외국계 보험회사의 시장점유율(손해보험) Market Share of Foreign Companies in Total Domestic Business (Non-life) | 486
17. 해외거래소 주가지수 Broad Stock Market Index | 487
18. 증권거래 주요지표 Major Table of Equity Shares | 488

XIV. 무역·국제수지 Trade and Balance of Payments | 491

1. 수출·수입 Exports & Imports | 496
2. 주요 상품 수출액 Exports Value of Major Commodity | 502
3. 주요 상품 수출·수입액(2024) Exports & Imports by Major Commodity (2024) | 504
4. 국제수지 Balance of Payments | 518

차 례 CONTENTS

5. 무역의존도(GDP 대비 수출입 비율) Trade Dependency Rates (Ratio of Exports and Imports to GDP) | 530
6. 수출·수입 물량지수 Index of Export & Import Volumes | 534
7. 외환보유액 Foreign Exchange Reserves | 536
8. 외채 External Debt | 542
9. 환율 Foreign Exchange Rates | 556
10. 실질실효환율 Real Effective Exchange Rates | 560
11. 외국인 직접투자액(유입) Inflows of Foreign Direct Investment | 562
12. 해외 직접투자액(유출) Outflows of Foreign Direct Investment | 563

XV. 환경 Environment | 565

1. 기후 Climate | 568
2. 온실가스 배출량 Greenhouse Gas Emissions | 576
3. 부문별 온실가스 배출량 Greenhouse Gas Emissions by Source | 578
4. 대기오염물질 배출 Emissions of Air Pollutants | 580
5. 초미세먼지(PM2.5) 배출량 Emissions of PM2.5 | 582
6. 유해폐기물 발생량 Hazardous Waste Generated | 584
7. 생활폐기물 발생량 Municipal Waste | 586
8. 산업별 폐기물 발생량 Generation of Primary Waste by Sector | 587
9. 물 생산성 Water Productivity | 588
10. 산림면적 및 생물다양성 Forest Area and Biodiversity | 590
11. 산림의 자연손실 Natural Losses of Forest Resources | 592
12. 농약판매 Pesticides Sales | 593
13. 환경관련 세수입 Environmentally Related Tax Revenue | 594
14. 도시 · 농촌 안전식수 이용 인구 비율 Proportion of Population Using Safely Managed Drinking Water Services, by Urban/Rural | 596

XVI. 에너지 Energy | 599

1. 연료별 총 에너지 공급 Total Energy Supply by Fuel | 602

차 례 CONTENTS

2. 석탄 생산 및 소비 Production & Consumption of Coal | 606
3. 석유 생산 및 소비 Production & Consumption of Oil | 610
4. 천연가스 생산 및 소비 Production & Consumption of Natural Gas | 614
5. 전력 생산량(2023) Production of Electricity (2023) | 618
6. 항공유 수입 Aviation Gasoline Imports | 622
7. 항공유 수출 Aviation Gasoline Exports | 624
8. 연료 수입 Fuel Oil Imports | 626
9. 연료 수출 Fuel Oil Exports | 628
10. 연료 소비 Fuel Oil Consumption | 630
11. 재생에너지 생산량 Total Renewable Energy | 632
12. 재생에너지 소비 비중(최종에너지 대비) Renewable Energy Share in the Total Final Energy Consumption | 634

부 록 Appendix | 637

색인 Indexes | 638
통계표 정보 이용안내 Information on Statistical Tables | 644
통계간행물 및 마이크로데이터 안내 Guide to the Publication & Micro Data of KOSTAT | 651
통계정보 이용방법 Method to Use the Statistical Informations | 667

국제통계연감

International Statistical Yearbook

2026

요약편

Condensation

한 눈에 보는 국제통계연감

영토/인구 합계출산율

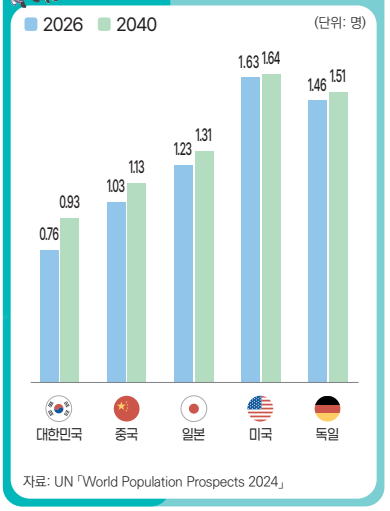

자료: UN「World Population Prospects 2024」

사회/범죄·안전 교통사고 사망자 수

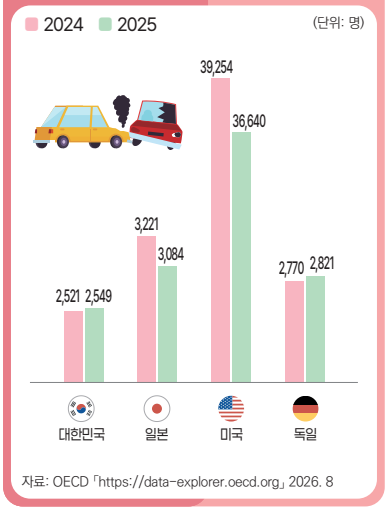

자료: OECD「https://data-explorer.oecd.org」2026. 8

노동·임금 실업률

(단위: %)

	2024	2025
대한민국	2.8	2.8
일본	2.5	2.5
미국	4.0	4.3
독일	3.4	3.8

자료: 국가데이터처「https://kosis.kr>경제활동인구조사」2026. 7
ILO「https://ilostat.ilo.org」2026. 7

소득·소비·자산 가계최종소비지출

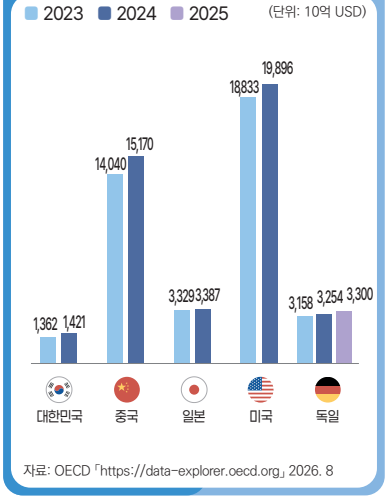

자료: OECD「https://data-explorer.oecd.org」2026. 8

보건·복지 비만인구비율(과체중+비만)

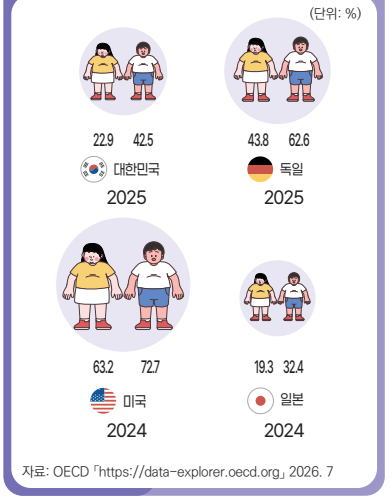

자료: OECD「https://data-explorer.oecd.org」2026. 7

교육/문화·여가 교원 1인당 학생 수

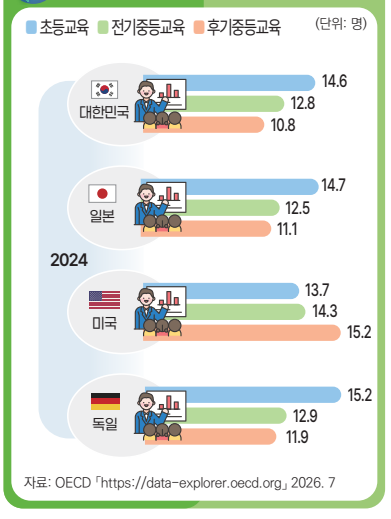

자료: OECD「https://data-explorer.oecd.org」2026. 7

농림/수산 쌀생산량

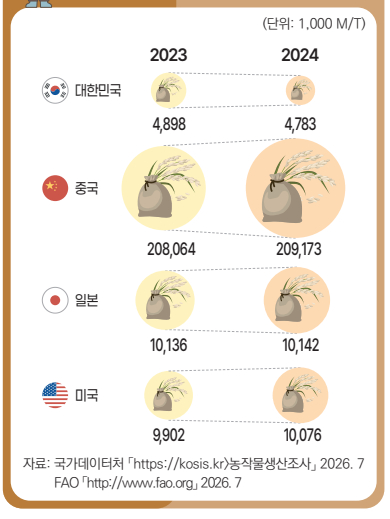

자료: 국가데이터처「https://kosis.kr>농작물생산조사」2026. 7
FAO「http://www.fao.org」2026. 7

광업·제조업/도소매 광업·제조업 생산지수

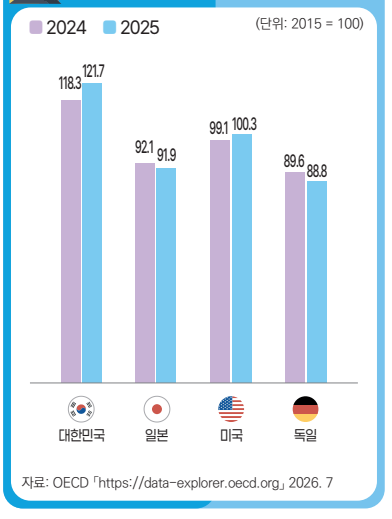

자료: OECD「https://data-explorer.oecd.org」2026. 7

교통·물류/건설 자동차 보유대수

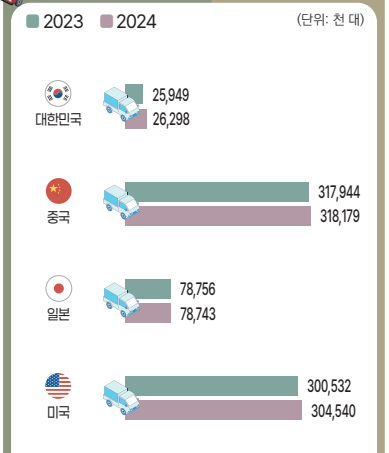

자료: 한국자동차모빌리티산업협회(KAMA) 「https://kama.or.kr」 2026. 7

정보통신/과학·기술 생성형 AI 이용자 비율

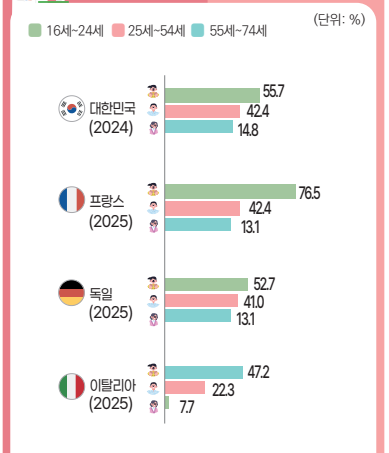

자료: OECD 「https://data-explorer.oecd.org」 2026. 8

물가 소비자물가지수

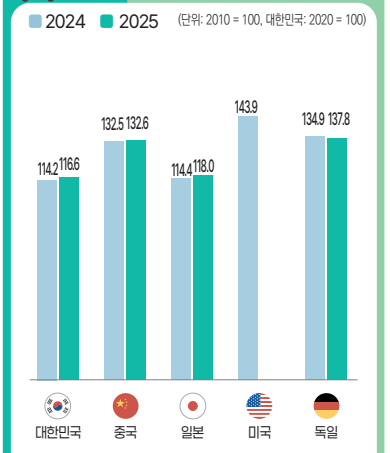

자료: 국가데이터처 「https://kosis.kr)소비자물가조사」 2026. 7
IMF 「International Financial Statistics」 2026. 7

GDP 국민계정 경제성장률

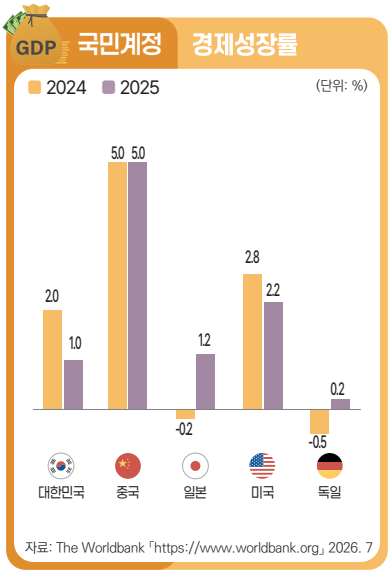

자료: The Worldbank 「https://www.worldbank.org」 2026. 7

정부·재정/금융/보험 국제금리(대출금리)

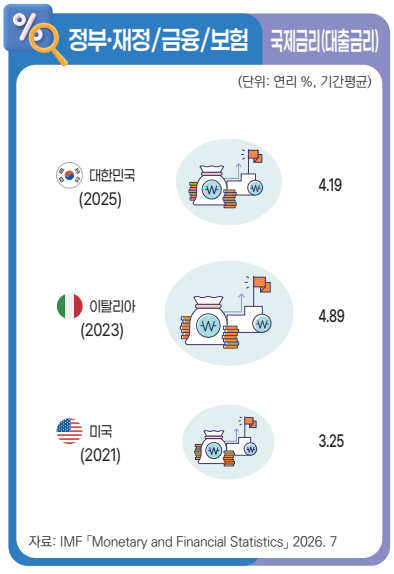

자료: IMF 「Monetary and Financial Statistics」 2026. 7

무역·국제수지 국제수지(경상수지)

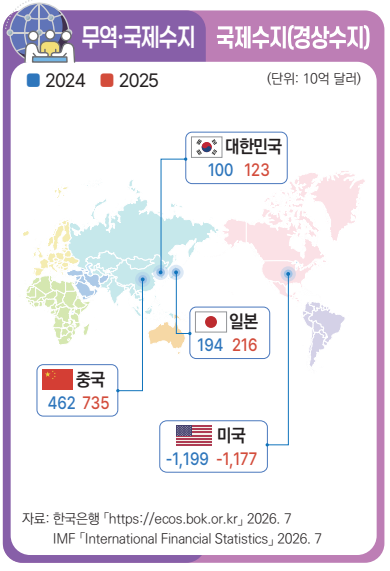

자료: 한국은행 「https://ecos.bok.or.kr」 2026. 7
IMF 「International Financial Statistics」 2026. 7

환경 생활폐기물 발생량

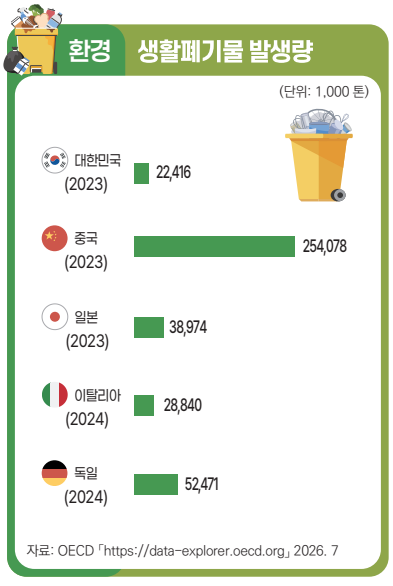

자료: OECD 「https://data-explorer.oecd.org」 2026. 7

에너지 재생에너지 생산량

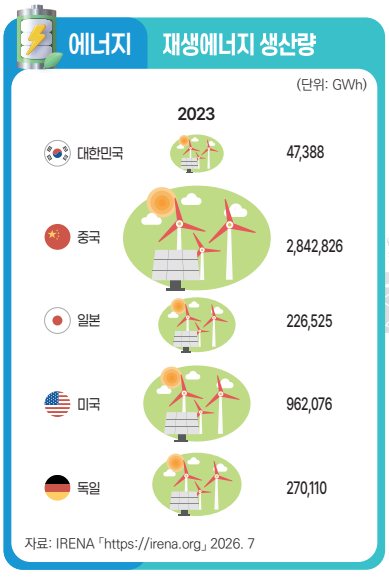

자료: IRENA 「https://irena.org」 2026. 7

International Statistical Yearbook
2026

영토/인구

장래인구 Population Prospects

국가 또는 지역에 거주하는 장래인구는 각 해당년도 7월 1일 시점을 기준으로 작성하며, 2023년까지 인구는 추정치(estimates)로 제공되고, 2024년 이후 인구는 중위추계(Medium variant)에 따른 장래추계(projections)로 제공된다.

장래인구(2026)[1)]

(단위: 100만 명)

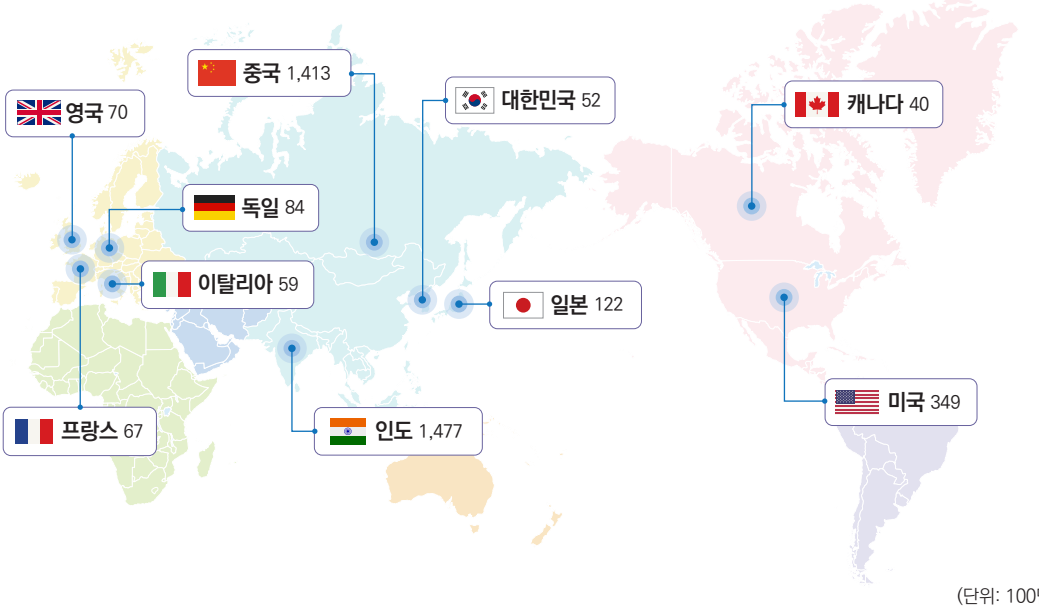

(단위: 100만 명)

국가별	2015	2020	2025	2026	2030	2035	2040
대한민국	51	52	52	**52**	51	51	50
일 본	127	126	123	**122**	120	116	112
중 국	1,396	1,426	1,416	**1,413**	1,398	1,373	1,343
인 도	1,328	1,403	1,464	**1,477**	1,525	1,579	1,623
독 일	82	84	84	**84**	83	82	81
영 국	65	67	70	**70**	71	73	74
이탈리아	61	60	59	**59**	58	57	55
프 랑 스	65	66	67	**67**	67	68	68
미 국	326	339	347	**349**	356	363	370
캐 나 다	36	38	40	**40**	42	43	44

주: 1) 중위(medium) 자료임

자료: 국가데이터처 「장래인구추계」 2023. 12,
UN 「World Population Prospects 2024」 2026. 7

인구밀도 및 연평균 인구증가율 Population Density and Annual Rate of Change

인 구 밀 도 일정 지역내의 인구를 해당 지역의 면적으로 나눈 수치로서 지역 내에 거주하는 인구의 과밀한 정도를 나타낸 지표이다.
인구밀도 = 총인구(명)/총면적(㎢)

연평균 인구증가율 2020년과 2024년 사이 인구변화의 연평균 인구 증가율을 의미한다.

인구밀도(2024)

(단위: 명/㎢)

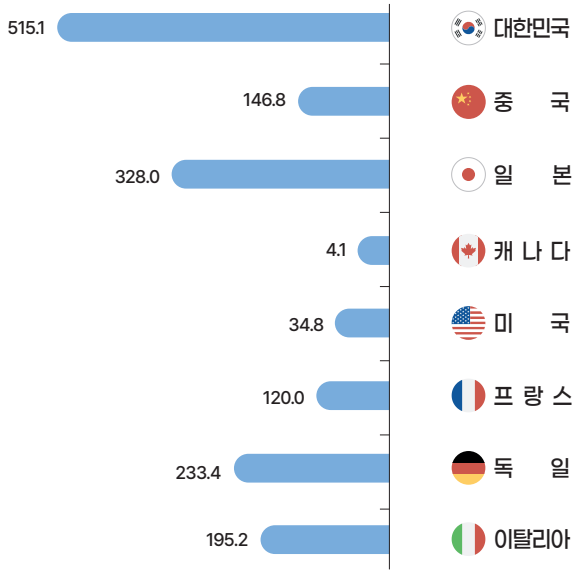

연평균 인구증가율(2020~2024)

(단위: %)

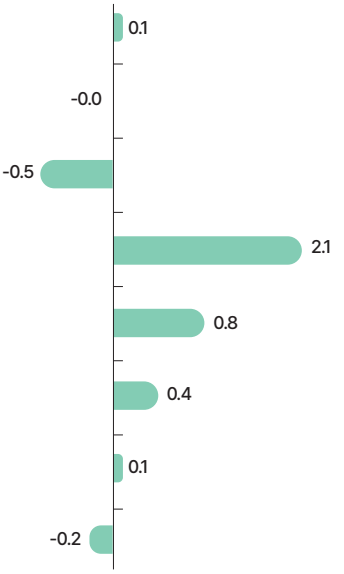

국가별	인구밀도 (명/㎢) (2024)	연평균 인구증가율 (%) (2020 ~ 2024)
대 한 민 국[1]	515.1	0.1
중 국	146.8	-0.0
일 본	328.0	-0.5
캐 나 다	4.1	2.1
미 국	34.8	0.8
프 랑 스	120.0	0.4
독 일	233.4	0.1
이 탈 리 아	195.2	-0.2

주: 1) 대한민국 연평균 인구증가율 자료는 「장래인구추계」 2024년 자료임

자료: 국가데이터처 「장래인구추계」 2023. 12, 국토교통부 「지적통계」 2026. 8
UN 「Demographic Yearbook 2024」 2026.8

영토/인구

합계출산율 Total Fertility Rate

합계출산율은 출산력 수준을 나타내는 대표적인 지표로, 여성 1명이 평생 동안 낳을 것으로 예상되는 평균 총출생아 수를 나타낸 지표이다.

합계출산율(2026)[1)]

(단위: 명)

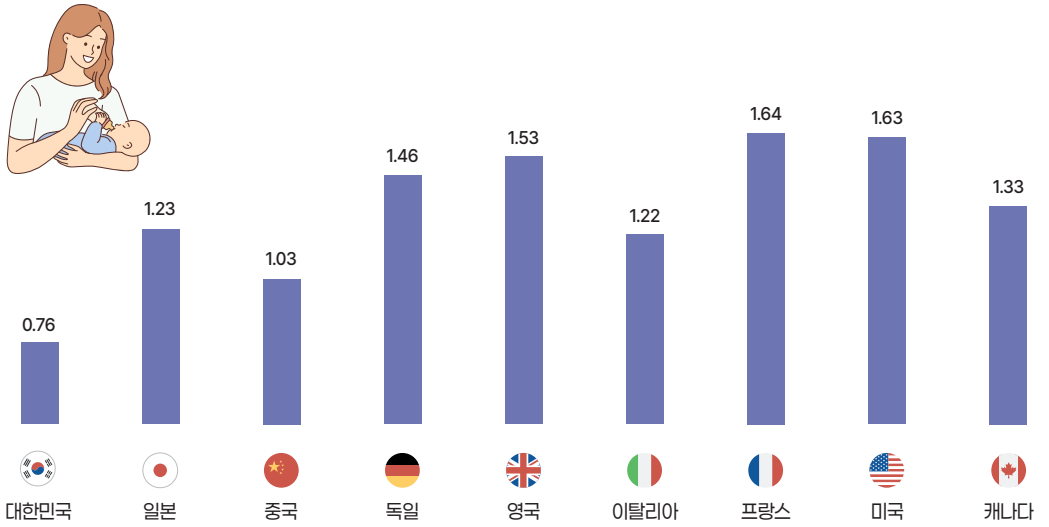

(단위: 명)

국가별	2015	2020	2025	2026	2030	2035	2040
대한민국	1.20	0.81	0.75	**0.76**	0.82	0.88	0.93
일 본	1.42	1.30	1.23	**1.23**	1.26	1.29	1.31
중 국	1.67	1.24	1.02	**1.03**	1.06	1.10	1.13
독 일	1.50	1.53	1.46	**1.46**	1.48	1.50	1.51
영 국	1.80	1.57	1.54	**1.53**	1.53	1.53	1.53
이탈리아	1.34	1.24	1.21	**1.22**	1.25	1.28	1.30
프 랑 스	1.93	1.79	1.64	**1.64**	1.64	1.64	1.64
미 국	1.83	1.62	1.62	**1.63**	1.63	1.63	1.64
캐 나 다	1.60	1.41	1.33	**1.33**	1.33	1.34	1.36

주: 1) 중위(medium) 자료임

자료: UN「World Population Prospects 2024」2026. 7

경제활동인구 및 참가율 Labour Force & Participation Rate

경제활동인구 만 15세 이상 인구 중 조사대상기간 동안 상품이나 서비스를 생산하기 위하여 실제로 수입이 있는 일을 한 취업자와 일을 하지는 않았으나 구직활동을 한 실업자의 합계를 의미한다.

경제활동참가율 만 15세(국가마다 해당 연령은 상이함) 이상의 인구 중에서 경제활동인구(취업자+실업자)가 차지하는 비율이다.

경제활동참가율(2025)

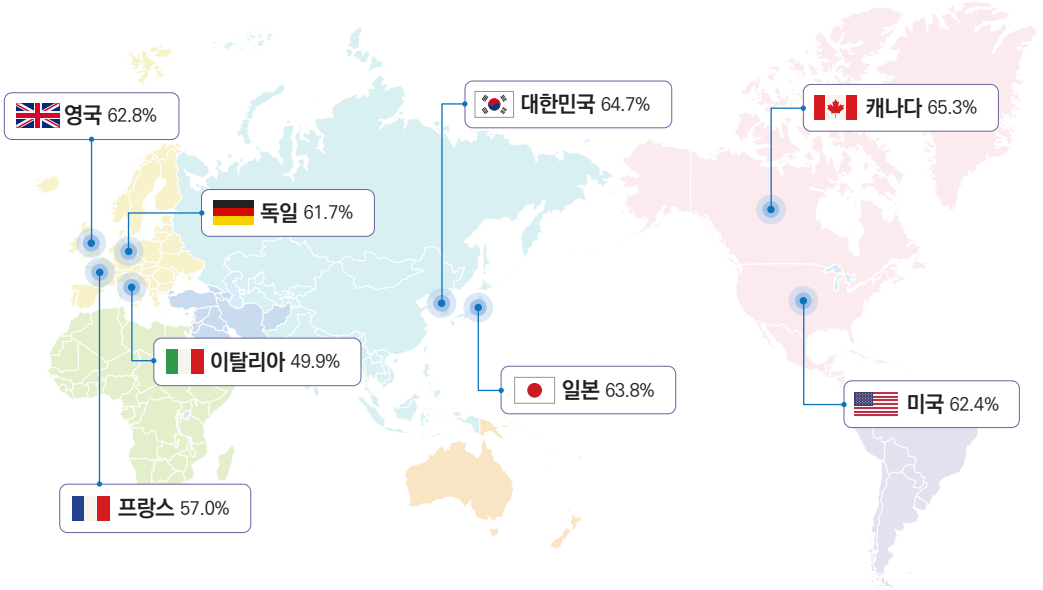

(단위: 1,000 명, %)

국가별	경제활동인구			경제활동참가율		
	2023	2024	2025	2023	2024	2025
대한민국[1]	29,203	29,399	29,599	64.3	64.5	64.7
일 본	68,923	69,570	70,040	62.8	63.3	63.8
독 일	43,921	44,315	44,245	61.7	61.8	61.7
영 국	34,399	34,911	35,877	62.2	62.0	62.8
이탈리아	25,527	25,596	25,693	49.9	49.8	49.9
프 랑 스	30,851	31,353	31,834	56.3	56.6	57.0
미 국[2]	167,116	168,106	170,807	62.6	62.6	62.4
캐 나 다	21,493	22,135	22,568	65.8	65.5	65.3

주: 1) 구직기간 4주기준
2) 해당연령: 16+

자료: 국가데이터처 「https://kosis.kr〉경제활동인구조사」 2026. 7
ILO 「https://ilostat.ilo.org」 2026. 7

노동 · 임금

고용률 Employment Rate

취업자 15세 이상 인구 중 조사대상주간에 1시간 이상 수입을 위해서 일하거나, 직업을 가지고 있으나 일시적인 병, 여가 등으로 일하지 못한 일시 휴직자도 포함한다.

고용률 생산가능인구(15~64세) 중 취업자가 차지하는 비율로, 가용 인적자원 활용 정도를 나타내는 지표이다.

고용률[1)]

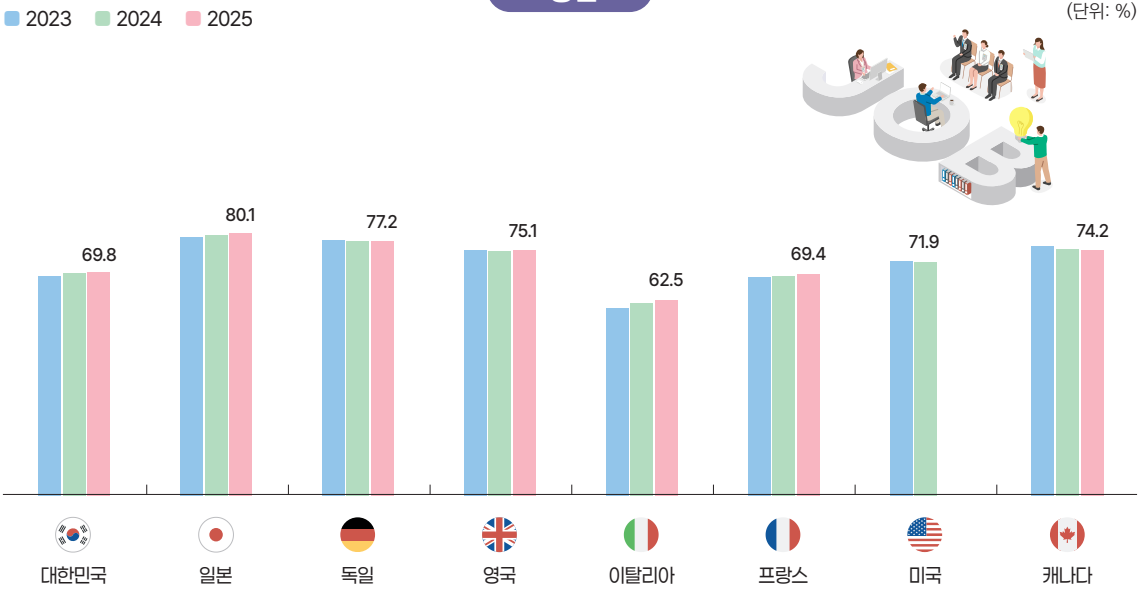

(단위: %)

국가별	2020	2021	2022	2023	2024	2025
대한민국	65.9	66.5	68.5	69.2	69.5	69.8
일 본	77.5	77.9	78.5	78.9	79.4	80.1
독 일	73.5	75.8	77.0	77.3	77.2	77.2
영 국	75.1	74.8	75.1	75.1	74.8	75.1
이탈리아	57.5	58.3	60.2	61.5	62.2	62.5
프 랑 스	66.1	67.3	68.1	68.5	69.0	69.4
미 국	67.1	69.4	71.3	72.0	71.9	-
캐 나 다	70.1	73.5	75.6	75.9	74.7	74.2

주: 1) 계절조정자료이며 생산가능인구(15~64세) 대비 취업자 비율임

자료: OECD「https://data-explorer.oecd.org」2026. 7

노동 · 임금

실업률 Unemployment Rate

실업자 조사대상기간 중 수입 있는 일에 전혀 종사하지 못한 자로서, 즉시 취업이 가능하며 적극적으로 구직활동을 한 자를 말한다.

실업률 실업자가 경제활동인구(취업자+실업자)에서 차지하는 비율이다.

실업률[1)]

(단위: %)

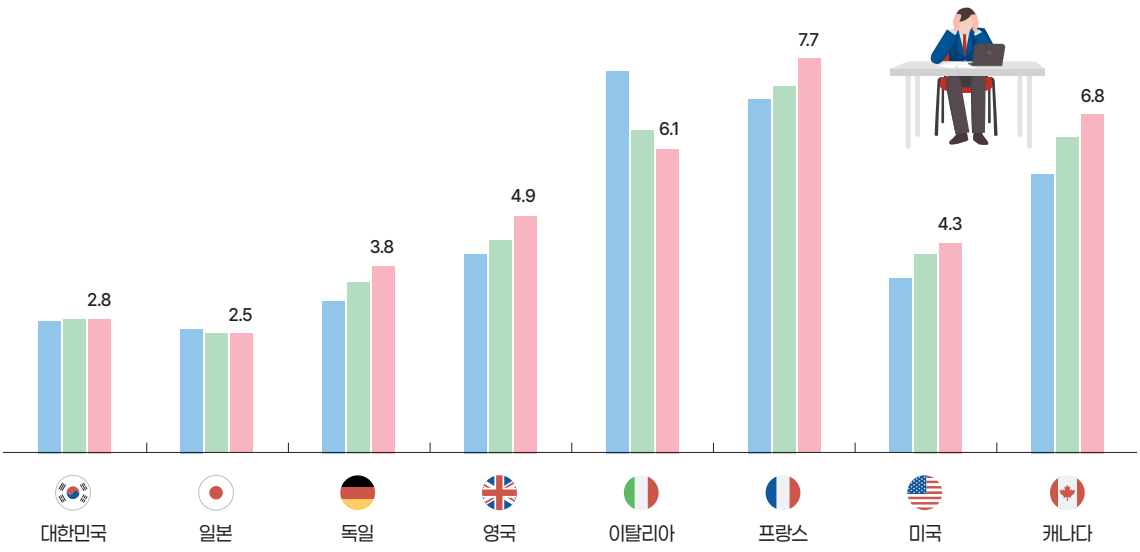

(단위: %)

국가별	2020	2021	2022	2023	2024	2025
대한민국[2)]	4.0	3.7	2.9	2.7	2.8	2.8
일 본	2.8	2.8	2.6	2.6	2.5	2.5
중 국[3)]	5.6	5.1	4.6	–	–	–
독 일	3.9	3.5	3.1	3.0	3.4	3.8
영 국	4.5	4.9	3.8	4.0	4.4	4.9
이탈리아	9.2	9.5	8.1	7.6	6.5	6.1
프 랑 스	8.0	7.9	7.3	7.3	7.4	7.7
미 국[4)]	8.1	5.3	3.7	3.6	4.0	4.3
캐 나 다	9.7	7.5	5.3	5.4	6.3	6.8

주: 1) 해당연령: 15+
2) 구직기간 4주기준
3) 2021년까지 해당연령 15+, 2022년 해당연령 16+
4) 해당연령 16+

자료: 국가데이터처 「https://kosis.kr〉경제활동인구조사」 2026. 7
ILO 「https://ilostat.ilo.org」 2026. 7

소득 · 소비 · 자산

소득분포(5분위별 소득분포) Distribution of Income(Income by Income Quintiles)

소득5분위 : 전체 구성원(개인 또는 가구)의 소득을 낮은 소득에서 높은 소득 순으로 한 집단에 20%씩 5개의 집단으로 나눈 것으로, 5분위는 소득 최상위 20%, 1분위는 소득 최하위 20%를 나타낸다.

소득분포(5분위별 소득분포)

(단위: %)

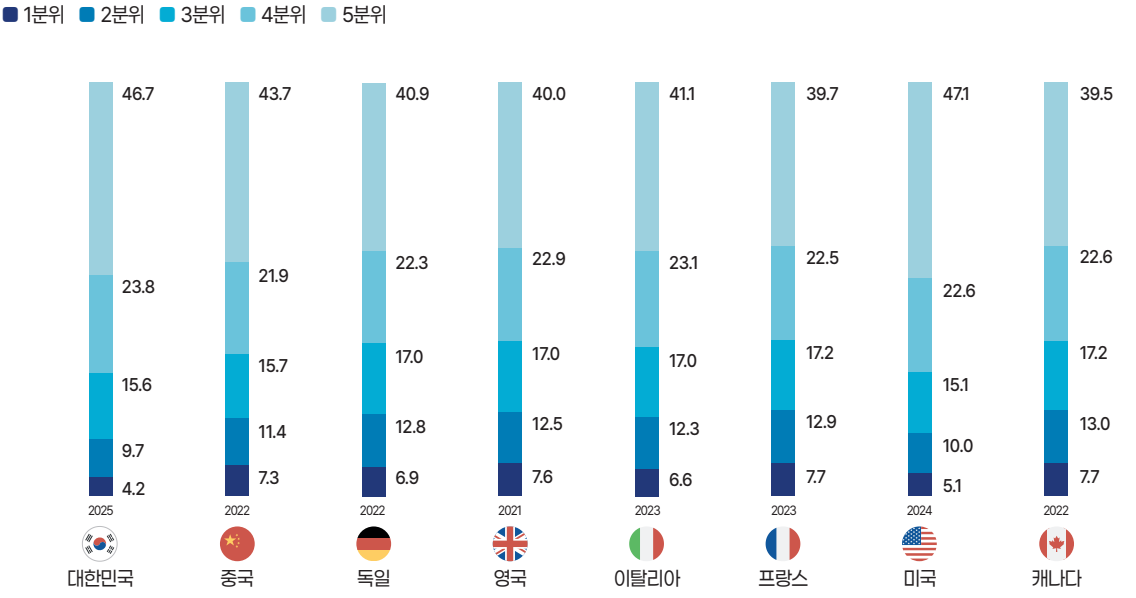

(단위: %)

국가별 (연도)	1분위	2분위	3분위	4분위	5분위
대 한 민 국 (2025)	4.2	9.7	15.6	23.8	46.7
중 국 (2022)	7.3	11.4	15.7	21.9	43.7
독 일 (2022)	6.9	12.8	17.0	22.3	40.9
영 국 (2021)	7.6	12.5	17.0	22.9	40.0
이 탈 리 아 (2023)	6.6	12.3	17.0	23.1	41.1
프 랑 스 (2023)	7.7	12.9	17.2	22.5	39.7
미 국 (2024)	5.1	10.0	15.1	22.6	47.1
캐 나 다 (2022)	7.7	13.0	17.2	22.6	39.5

자료: 국가데이터처 「https://kosis.kr〉가계금융복지조사」 2026. 7
The World Bank 「https://databank.worldbank.org」 2026. 7

교원 1인당 학생 수 Students Per Teaching Staff

교원 1인당 학생 수는 특정 교육 수준의 교육기관에 재적 중인 학생 총 수를 전임교원의 총 수로 나누어 산출하였다. 교원은 학생 지도에 직접 관여하는 전문 인력을 말한다.

전기중등교육 기초 교육의 마지막 단계로 이전 단계보다 전문성을 가진 교사가 과목 중심의 교습 방식으로 교육하는 단계이다.

후기중등교육 교육프로그램은 전기중등교육단계보다 전문화된 교육 과정이며, 일반계와 직업계로 나뉜다.

교원 1인당 학생 수(2024)

(단위: 명)

초등교육 전기중등교육 후기중등교육

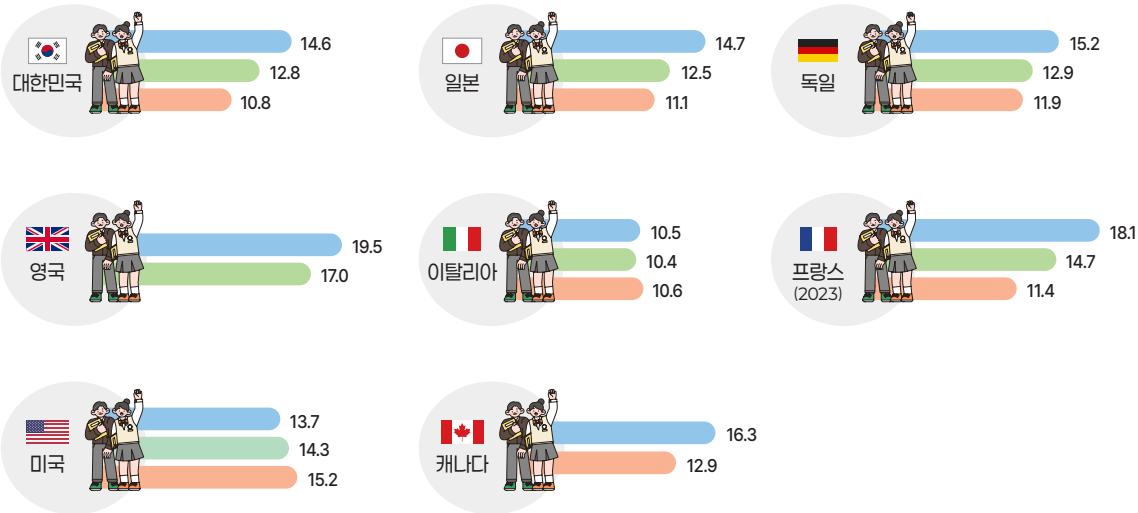

(단위: 명)

국가별	2022			2023			2024		
	초등교육	전기중등교육	후기중등교육	초등교육	전기중등교육	후기중등교육	초등교육	전기중등교육	후기중등교육
대한민국	15.8	13.1	10.5	15.3	12.8	10.5	14.6	12.8	10.8
일 본	15.3	12.7	11.2	15.0	12.6	11.2	14.7	12.5	11.1
독 일	14.9	12.8	12.0	15.2	13.0	12.0	15.2	12.9	11.9
영 국	19.4	16.9	-	19.5	17.0	-	19.5	17.0	-
이탈리아	10.8	10.5	10.0	10.7	10.5	10.6	10.5	10.4	10.6
프 랑 스	18.2	14.7	11.5	18.1	14.7	11.4	-	-	-
미 국	13.7	14.8	15.0	13.9	14.7	15.2	13.7	14.3	15.2
캐 나 다	16.1	-	12.3	16.1	-	12.1	16.3	-	12.9

자료: OECD「https://data-explorer.oecd.org」2026. 7

교육 / 문화 · 여가

세계 관광 수입 및 관광 지출 International Tourism Receipts and Expenditures

UN Tourism(세계관광기구)가 발표하는 관광 수입과 관광 지출은 유학연수수입, 지출이 포함되었으며, 국제여객 운임을 포함하지 않았다.

관광 수입 해당 경제권 내에서 비거주 방문자가 지출한 관광 관련 지출을 의미한다.

관광 지출 관광 여행 중 개인적 사용이나 선물 목적으로 소비재·서비스 및 귀중품을 구입하면서 지불한 금액으로, 방문자 본인의 지출과 타인의 지불·환급도 포함된다.

관광수입 및 관광지출(2024)

관광 수입 ■ 관광 지출 ■

(단위: 100만 USD)

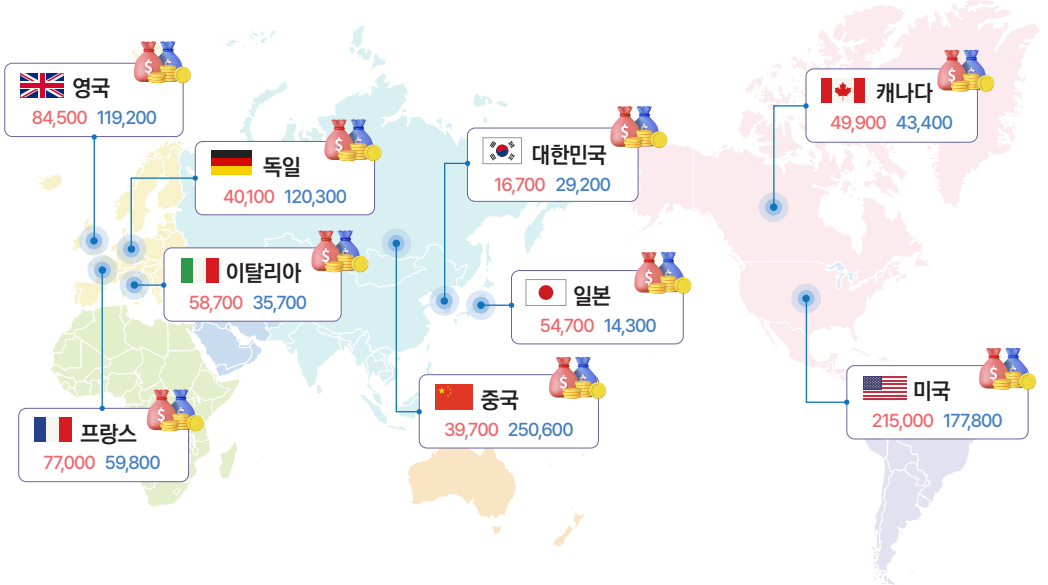

(단위: 100만 USD)

국가별	관광 수입				관광 지출			
	2021	2022	2023	2024p)	2021	2022	2023	2024p)
대한민국	10,800	12,500	15,300	16,700	17,800	20,800	27,600	29,200
일 본	4,900	9,200	38,600	54,700	2,800	5,100	12,700	14,300
중 국	11,300	13,500	25,000	39,700	109,400	114,800	194,400	250,600
독 일	22,300	31,900	37,800	40,100	51,000	89,700	115,400	120,300
영 국	33,000	67,600	73,400	84,500	30,000	81,700	99,900	119,200
이탈리아	25,000	43,700	55,900	58,700	14,900	26,900	34,200	35,700
프 랑 스	40,800	59,700	71,200	77,000	38,300	46,600	56,000	59,800
미 국	71,700	142,900	189,100	215,000	59,000	118,600	158,700	177,800
캐 나 다	15,400	32,000	45,400	49,900	8,100	28,600	39,300	43,400

자료: 한국관광공사 「2024 한국관광통계」 2026.7

농업생산지수 Agricultural Production Index

농업생산량을 지수화하여 농림업 생산구조의 연도별 내역과 변동을 비교할 수 있도록 하는 지표이다.

농업생산지수 증감률

2022 2023 2024

(단위: %)

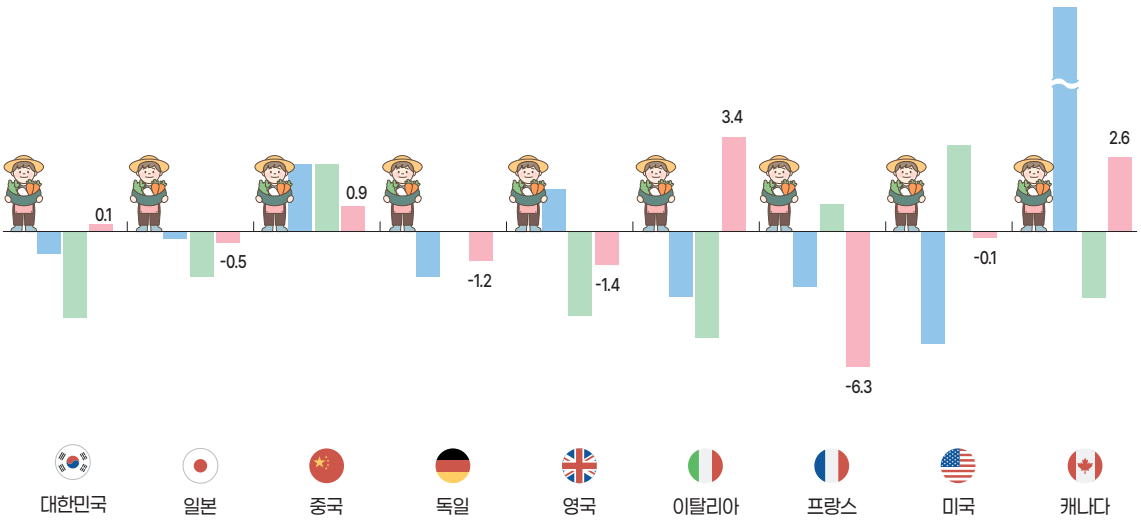

(단위: 2014~2016 = 100, %)

국가별	2020		2021		2022		2023		2024	
	지수	증감률	지수	증감률	지수	증감률	지수	증감률	지수	증감률
대한민국[1]	96.5	-5.4	101.5	5.2	100.8	-0.7	97.6	-3.2	97.7	0.1
일 본	100.2	-0.1	100.5	0.3	100.5	-0.1	98.6	-1.8	98.1	-0.5
중 국	104.6	0.6	108.8	4.0	111.1	2.1	113.4	2.1	114.5	0.9
독 일	95.4	1.1	94.4	-1.0	92.7	-1.8	92.7	0.0	91.6	-1.2
영 국	98.2	-6.0	100.5	2.4	102.2	1.6	99.1	-3.0	97.7	-1.4
이탈리아	100.0	1.5	99.5	-0.6	97.1	-2.4	93.2	-4.0	96.4	3.4
프 랑 스	93.8	-4.4	96.8	3.2	94.7	-2.2	95.7	1.0	89.6	-6.3
미 국	102.9	2.5	105.2	2.2	100.9	-4.1	104.0	3.1	103.9	-0.1
캐 나 다	113.2	2.7	95.8	-15.4	112.6	17.5	109.8	-2.4	112.7	2.6

주: 1) 2019 ~ 2021 = 100

자료: 국가데이터처「https://kosis.kr>농림업생산지수」2026. 7
FAO「https://www.fao.org」2026. 7

광업 · 제조업 / 도소매

광업·제조업 생산지수 Mining and Manufacturing Production Index

생산활동 추이를 파악하는 지표로서 통상 월별로 작성되고, 주로 광업, 제조업, 전기·가스·증기업에 대하여 작성되지만 총지수의 포괄범위가 국가마다 상이할 수 있다.

광업·제조업 생산지수[1] 증감률

2023 2024 2025

(단위: %)

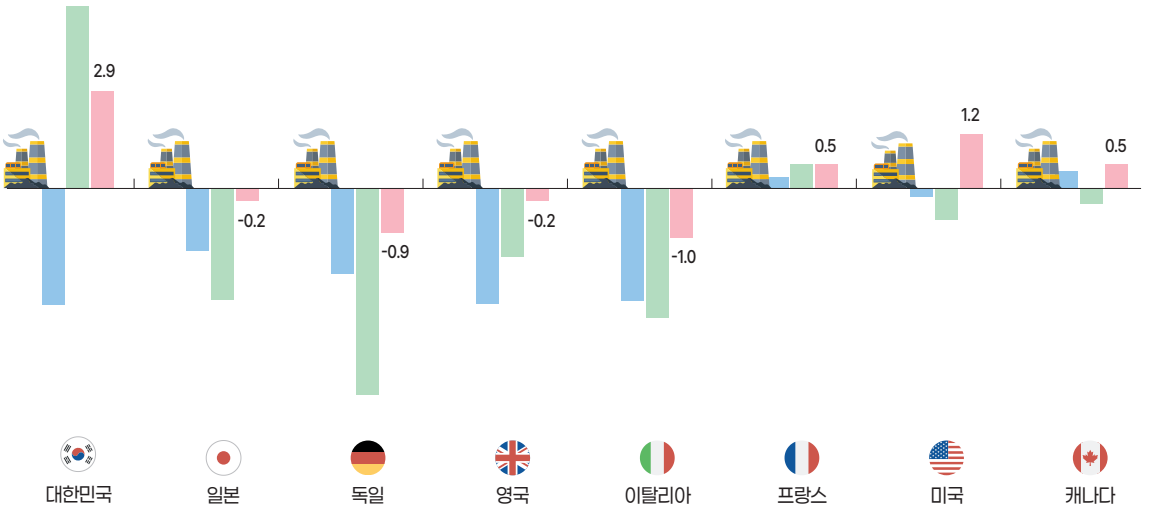

(단위: 2015 = 100, %)

국가별	2020		2021		2022		2023		2024		2025	
	지수	증감률	지수	증감률	지수	증감률	지수	증감률	지수	증감률	지수	증감률
대한민국	106.4	-0.3	115.4	8.5	116.6	1.0	113.6	-2.6	118.3	4.1	121.7	2.9
일 본	91.1	-10.0	95.8	5.2	95.8	0.0	94.5	-1.4	92.1	-2.5	91.9	-0.2
독 일	91.8	-9.6	96.1	4.7	95.8	-0.3	94.0	-1.9	89.6	-4.7	88.8	-0.9
영 국	105.5	0.8	106.9	1.3	102.9	-3.7	100.2	-2.6	98.7	-1.5	98.5	-0.2
이탈리아	93.5	-11.0	104.9	12.2	104.5	-0.4	101.9	-2.5	98.9	-2.9	97.9	-1.0
프 랑 스	92.6	-10.5	97.8	5.6	98.3	0.5	98.5	0.2	99.0	0.5	99.5	0.5
미 국	94.2	-7.1	98.3	4.4	100.0	1.7	99.8	-0.2	99.1	-0.7	100.3	1.2
캐 나 다	98.7	-7.7	103.8	5.2	106.9	3.0	107.2	0.3	106.9	-0.3	107.4	0.5

주: 1) 계절조정, 총지수는 건설업 제외

자료: OECD「https://data-explorer.oecd.org」2026. 7

GDP 대비 연구개발비 Expenditure for the Performance of R&D as Percentage of GDP

GDP 대비 연구개발비는 한 국가에서 수행된 연구개발(R&D) 총지출(경상 및 자본지출 포함)을 국내총생산 대비 비율로 측정한 지표이다. 연구개발은 지식의 축적을 늘리기 위해 체계적으로 수행되는 창의적 활동과, 이 지식을 활용하여 새로운 응용을 고안하는 활동을 포함한다. 이 지표에는 기업, 연구기관, 대학, 정부 연구소가 수행한 모든 R&D가 포함되며, 해외 자금으로 국내에서 수행된 연구개발은 포함되지만 국내 자금으로 해외에서 수행된 연구개발은 제외된다.

GDP 대비 연구개발비(2024)

(단위: %)

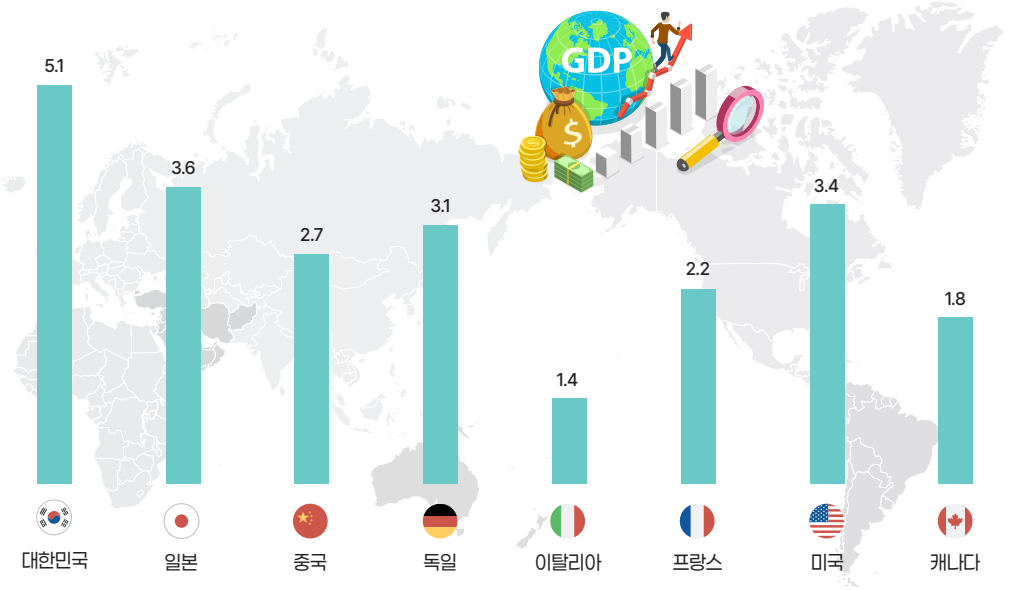

(단위: %)

국가별	2019	2020	2021	2022	2023	2024
대한민국	4.4	4.5	4.6	4.8	4.9	5.1
일 본	3.2	3.3	3.3	3.4	3.4	3.6
중 국	2.2	2.4	2.4	2.5	2.6	2.7
독 일	3.1	3.1	3.1	3.0	3.1	3.1
영 국	2.6	2.9	2.9	2.8	2.8	-
이탈리아	1.5	1.5	1.4	1.4	1.4	1.4
프 랑 스	2.2	2.3	2.2	2.2	2.2	2.2
미 국	3.1	3.4	3.5	3.5	3.4	3.4
캐 나 다	1.8	1.9	1.9	1.8	1.9	1.8

자료: OECD「https://data-explorer.oecd.org」2026. 7

정보통신/과학·기술

생성형 AI 이용자 비율 Individuals using the Internet for using generative AI tools

OECD 국가, 가입 후보국 및 주요 파트너 국가에서 OECD가 수집한 자료와 유럽통계시스템에 참여하는 OECD 국가의 Eurostat 가구 및 개인 통계를 바탕으로 OECD에서 공표한 자료이다.
조사 전 3개월 동안 인터넷을 이용한 16~74세 개인 중 생성형 인공지능(AI) 도구 이용자의 비율을 나타낸다.

생성형 AI 이용자 비율

16세~24세 25세~54세 55세~74세

(단위: %)

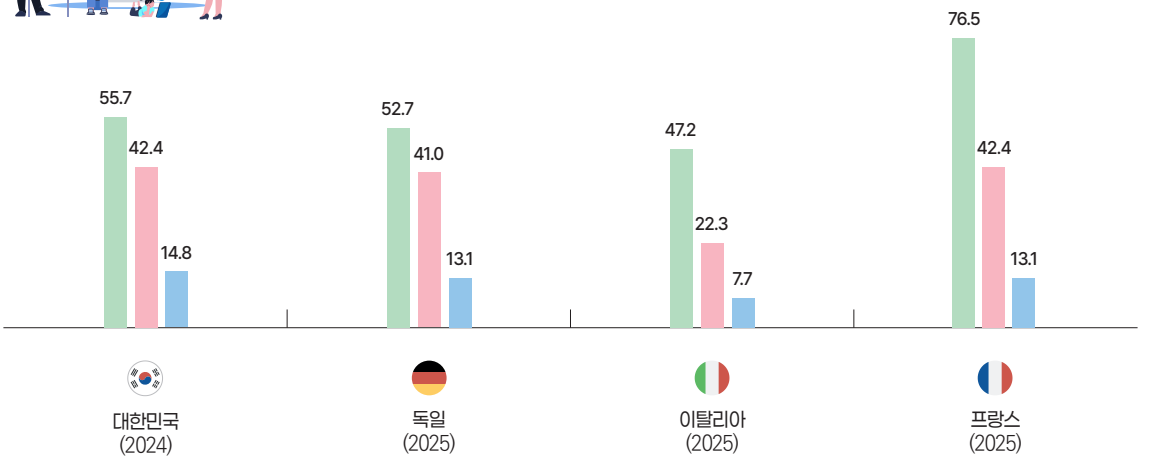

국가별 (연도)	16세~24세	25세~54세	55세~74세
대한민국 (2024)	55.7	42.4	14.8
독일 (2025)	52.7	41.0	13.1
이탈리아 (2025)	47.2	22.3	7.7
프랑스 (2025)	76.5	42.4	13.1

자료: OECD「https://data-explorer.oecd.org」2026. 8

소비자물가지수 Consumer Price Index

가구에서 일상소비생활을 영위하기 위해 구입하는 상품과 서비스의 가격변동을 측정하기 위하여 작성하는 지수이다.

소비자 물가지수 증감률

(단위: %)

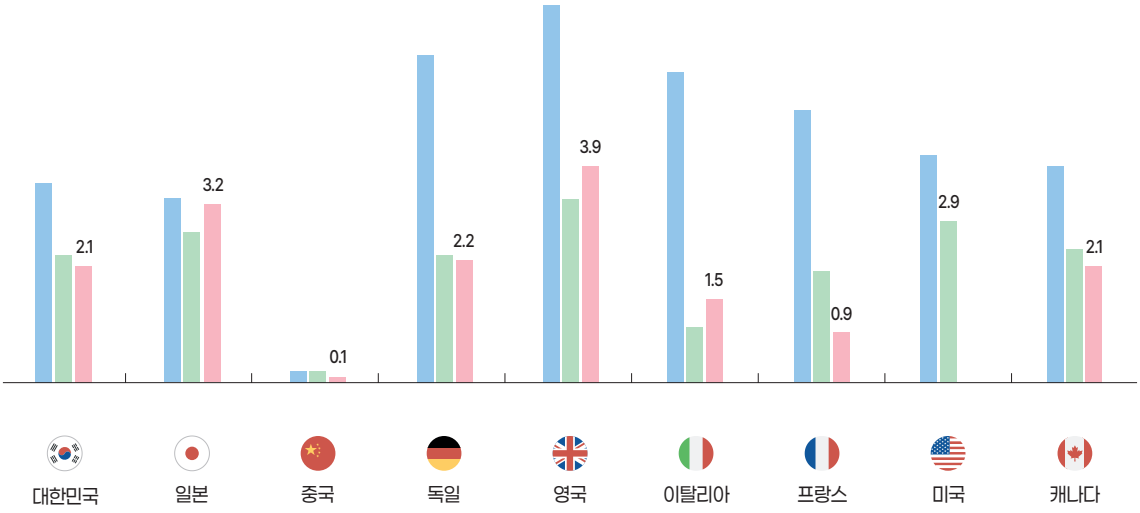

(단위: 2010 = 100, %)

국가별	2020		2021		2022		2023		2024		2025	
	지수	증감률	지수	증감률	지수	증감률	지수	증감률	지수	증감률	지수	증감률
대한민국[1]	100.0	0.5	102.5	2.5	107.7	5.1	111.6	3.6	114.2	2.3	116.6	2.1
일 본	105.5	0.0	105.2	−0.2	107.8	2.5	111.4	3.3	114.4	2.7	118.0	3.2
중 국	128.1	2.4	129.4	1.0	131.9	2.0	132.2	0.2	132.5	0.2	132.6	0.1
독 일	113.0	0.1	116.5	3.1	124.5	6.9	131.9	5.9	134.9	2.3	137.8	2.2
영 국	120.8	1.0	123.8	2.5	133.7	7.9	142.7	6.8	147.4	3.3	153.1	3.9
이탈리아	110.5	−0.1	112.5	1.9	121.8	8.2	128.6	5.6	129.9	1.0	131.9	1.5
프 랑 스	110.6	0.5	112.4	1.6	118.3	5.2	124.0	4.9	126.5	2.0	127.7	0.9
미 국	118.7	1.2	124.3	4.7	134.2	8.0	139.7	4.1	143.9	2.9	–	–
캐 나 다	117.6	0.7	121.6	3.4	129.9	6.8	134.9	3.9	138.1	2.4	141.0	2.1

주: 1) 2020 = 100

자료: 국가데이터처 「https://kosis.kr〉소비자물가조사」 2026. 7
IMF 「International Financial Statistics」 2026. 7

국민계정

1인당 국민총소득(2015년 기준년가격) Gross National Income per Capita (Constant Prices 2015)

기준년가격 GNI를 인구로 나눈 것으로 국제 비교를 위하여 미달러로 표시하여 국가간 국민 생활수준 비교에 이용된다.

1인당 GNI(국민총소득) = 기준년가격GNI / 연앙인구(거주자 개념)

1인당 국민총소득(2015년 기준년)

(단위: USD)

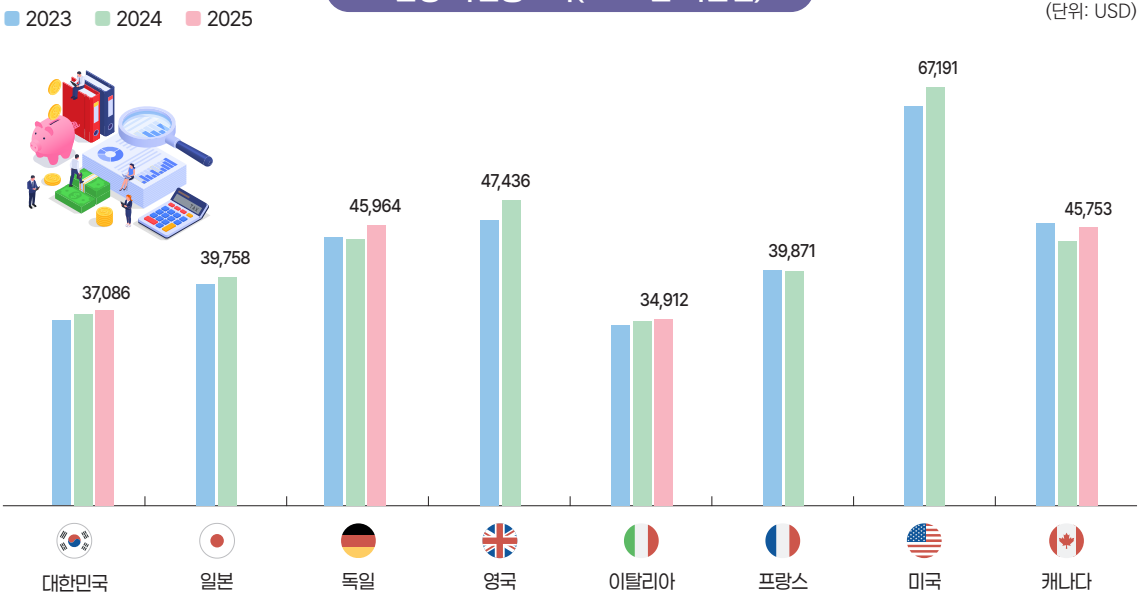

(단위: USD)

국가별	2020	2021	2022	2023	2024	2025
대한민국	33,050	34,351	34,236	34,903	36,249	37,086
일 본	36,834	38,215	38,406	39,324	39,758	-
독 일	43,708	45,376	45,384	45,751	45,707	45,964
영 국	42,279	46,715	47,953	46,706	47,436	-
이탈리아	30,182	32,588	33,119	33,887	34,391	34,912
프 랑 스	36,509	39,197	39,485	39,630	39,871	-
미 국	60,185	64,024	65,508	66,068	67,191	-
캐 나 다	41,927	45,785	47,407	46,015	45,405	45,753

자료: The World Bank「https://www.worldbank.org」2026. 7

국내총생산(2015년 기준년가격) Gross Domestic Product (Constant Prices 2015)

한 나라의 국토 내에서 일정기간 내에 생산한 부가가치 총액으로 내국인이나 외국인이 생산한 것을 불문하고 포함하되 외국에 진출하여 생산한 것은 제외한다.

국내총생산(2015년 기준년가격) (2025)

(단위: 10억 USD)

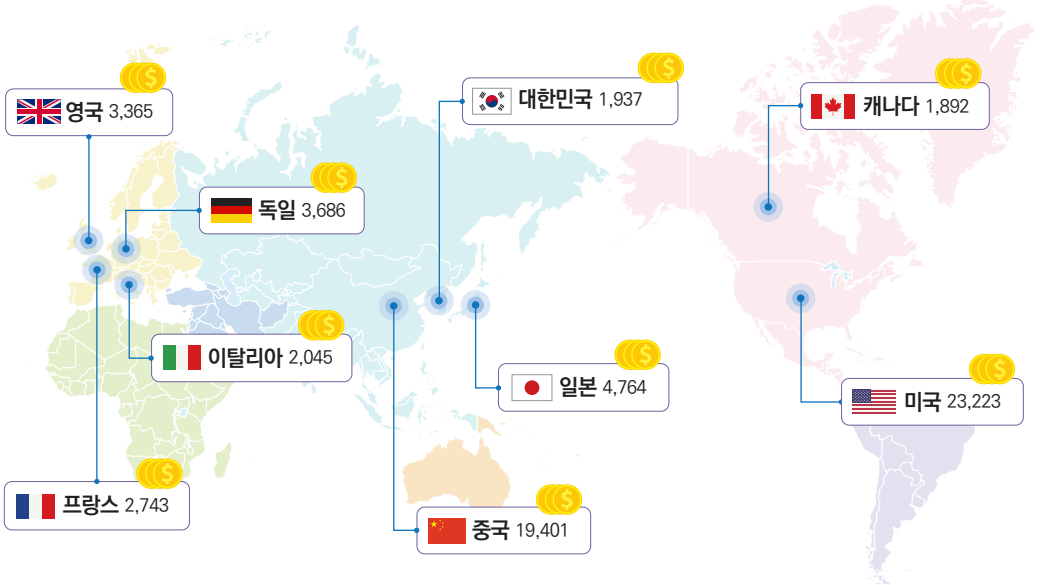

(단위: 10억 USD)

국가별	2020	2021	2022	2023	2024	2025
대한민국	1,722	1,801	1,850	1,880	1,917	1,937
일 본	4,465	4,624	4,686	4,719	4,708	4,764
중 국	14,920	16,199	16,706	17,611	18,484	19,401
독 일	3,524	3,662	3,728	3,695	3,677	3,686
영 국	2,869	3,114	3,274	3,283	3,319	3,365
이탈리아	1,752	1,908	2,000	2,019	2,034	2,045
프 랑 스	2,414	2,580	2,650	2,688	2,720	2,743
미 국	19,740	20,954	21,483	22,114	22,731	23,223
캐 나 다	1,611	1,707	1,787	1,822	1,859	1,892

자료: The World Bank「https://www.worldbank.org」2026. 7

국민계정

경제성장률(불변가격) GDP Growth Rates (Constant Prices)

일정 기간 동안 경제규모의 실질적인 증가 정도를 나타내는 지표로서 불변가격 GDP의 전년비 증가율로 나타낸다.

$$경제성장률 = \left(\frac{금년도\ 실질\ GDP}{전년도\ 실질\ GDP} - 1\right) \times 100$$

경제성장률(불변가격)[1)]

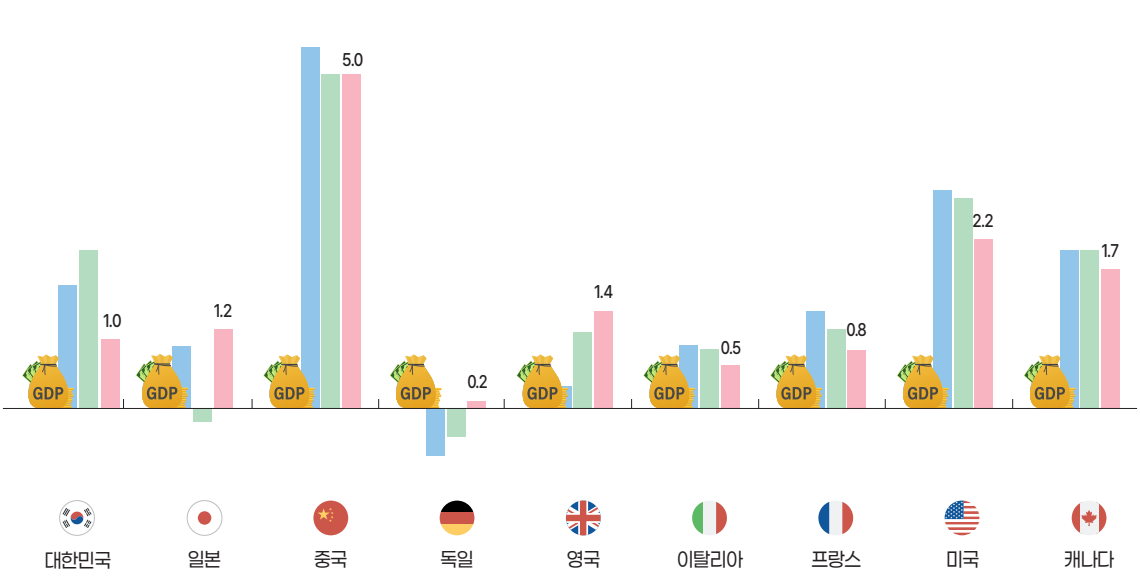

(단위: %)

국가별	2020	2021	2022	2023	2024	2025
대한민국	-0.7	4.6	2.7	1.6	2.0	1.0
일 본	-4.3	3.6	1.3	0.7	-0.2	1.2
중 국	2.3	8.6	3.1	5.4	5.0	5.0
독 일	-4.1	3.9	1.8	-0.9	-0.5	0.2
영 국	-10.0	8.5	5.1	0.3	1.1	1.4
이탈리아	-8.9	8.9	4.8	0.9	0.8	0.5
프 랑 스	-7.4	6.9	2.7	1.4	1.2	0.8
미 국	-2.1	6.2	2.5	2.9	2.8	2.2
캐 나 다	-5.0	6.0	4.7	2.0	2.0	1.7

주: 1) 2015년 기준 가격

자료: The World Bank「https://www.worldbank.org」2026. 7

국민부담률(GDP 대비) Total Tax Revenue as Percentage of GDP

국민이 낸 세금과 국민연금 등 사회보장성 기금을 합한 금액이 GDP에서 차지하는 비율을 말한다.

국민부담률(GDP 대비)

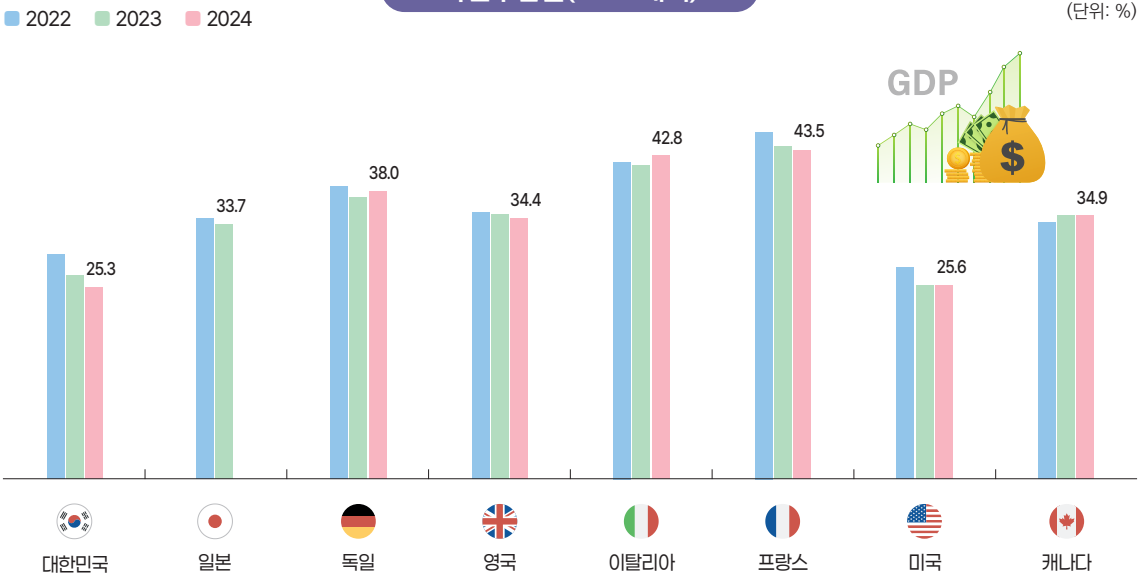

(단위: %)

국가별	2019	2020	2021	2022	2023	2024
대한민국	25.7	26.2	27.9	29.7	26.9	25.3
일 본	31.5	32.9	33.9	34.5	33.7	–
독 일	38.6	38.1	39.1	38.7	37.3	38.0
영 국	32.5	32.8	34.2	35.2	35.0	34.4
이탈리아	42.3	42.7	42.1	42.0	41.5	42.8
프 랑 스	45.0	45.2	45.1	45.9	43.9	43.5
미 국	25.0	25.5	26.8	28.0	25.6	25.6
캐 나 다	33.1	34.4	34.8	33.9	34.8	34.9

자료: OECD「https://data-explorer.oecd.org」2026. 8

무역 · 국제수지

국제수지(경상수지) Balance of Payments(Current account)

국제간의 거래에서 자본거래를 제외한 경상적 거래에 관한 수지를 말한다.
일반적으로 경상수지의 흑자는 상품 및 서비스의 수출이 수입보다 더 많은 경우이며, 적자는 그 반대의 경우인데, 환율·물가·소득 및 소비선호의 변화 등으로 발생할 수 있다.

경상수지

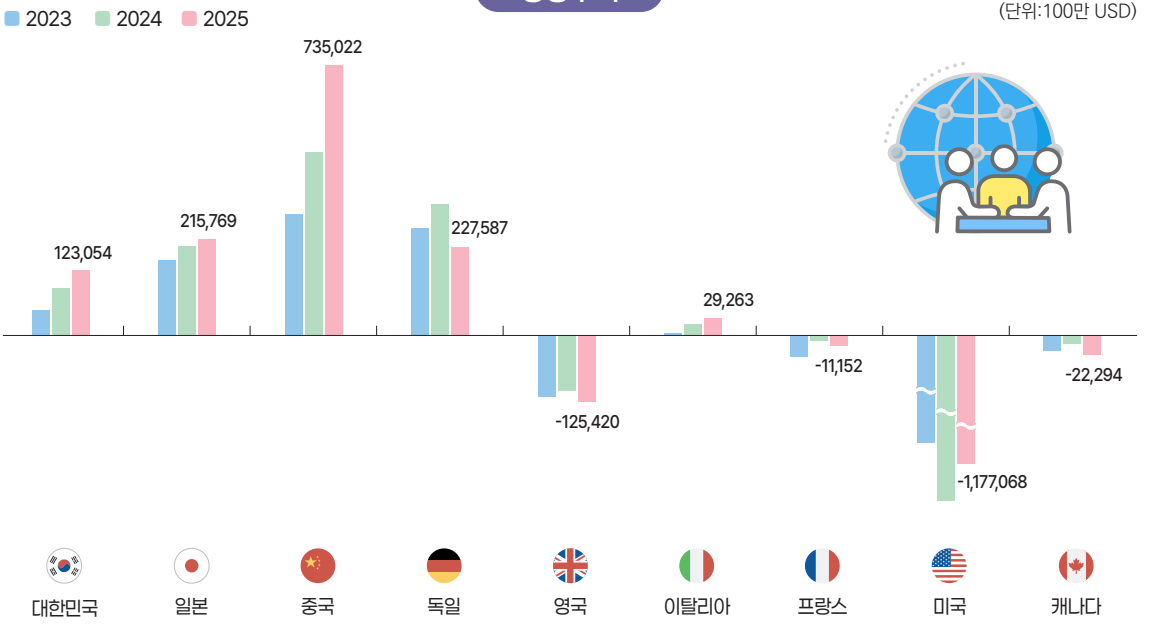

(단위:100만 USD)

국가별	2019	2020	2021	2022	2023	2024
대한민국	76,503	83,879	23,238	32,530	99,974	123,054
일 본	150,029	196,525	90,210	158,349	193,663	215,769
중 국	223,716	297,407	404,142	257,029	462,283	735,022
독 일	250,193	301,386	172,820	251,071	276,160	227,587
영 국	−79,781	−24,050	−65,768	−122,354	−109,042	−125,420
이탈리아	75,097	44,449	−38,513	5,836	26,163	29,263
프 랑 스	−53,042	7,245	−40,031	−28,503	−10,337	−11,152
미 국	−589,622	−855,203	−972,359	−931,394	−1,198,628	−1,177,068
캐 나 다	−33,287	−444	−9,730	−15,239	−11,075	−22,294

자료: 한국은행「https://ecos.bok.or.kr」2026. 7
IMF「International Financial Statistics」2026. 7

외환보유액 Foreign Exchange Reserves

외환보유액은 대외지급준비금을 의미하며, 통화당국(정부 및 중앙은행)과 외국환은행이 보유하는 외화자산의 총액이다.
광의의 외환보유액으로 금, 외환액, IMF포지션, 특별인출권(SDR)의 합계이며, 금의 평가는 각국의 자국평가액이다. 유럽통화연맹(EMU외원국)은 Eurosystem 평가액을 적용하였다.

외환보유액(2025)

(단위:100만 USD)

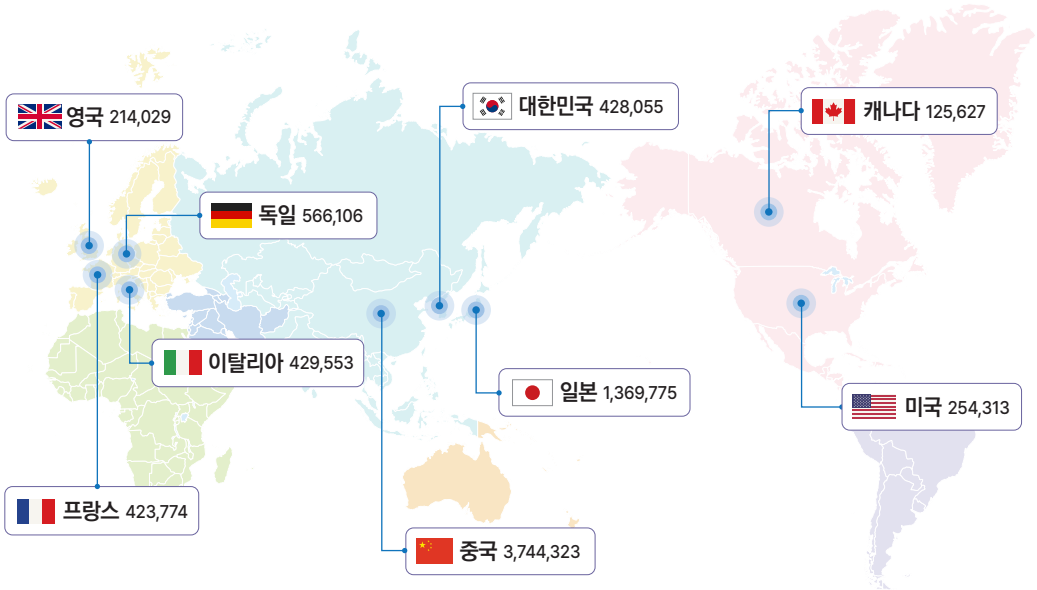

(단위:100만 USD)

국가별	2020	2021	2022	2023	2024	2025
대한민국	443,098	463,118	423,164	420,148	415,604	428,055
일 본	1,390,809	1,405,749	1,227,574	1,294,636	1,230,715	1,369,775
중 국	3,357,028	3,427,045	3,306,924	3,449,546	3,456,141	3,744,323
독 일	268,776	296,039	294,706	322,866	377,898	566,106
영 국	180,129	194,200	176,469	177,940	174,767	214,029
이탈리아	210,955	227,699	225,160	247,518	290,520	429,553
프 랑 스	224,503	244,500	242,991	240,914	282,830	423,774
미 국	144,890	251,238	243,758	245,152	238,801	254,313
캐 나 다	90,428	106,615	106,952	117,551	119,778	125,627

자료: 한국은행「https://ecos.bok.or.kr」2026. 7
IMF「International Financial Statistics」2026. 7

환경

온실가스 배출량 Greenhouse Gas Emissions

온실가스 배출에 관한 이산화탄소(에너지소비와 산업공정에서 발생하는 CO_2 배출량), 메탄(고형폐기물, 축산, 경탄 및 아탄 채광, 농업, 천연가스 파이프라인 누출에 의한 CH_4 배출량), 아산화질소(N_2O 배출량), 수소화불화탄소(HFCs), 과불화탄소(PFCs), 육불화황(SF_6), 삼불화질소(NF_3) 총 배출량을 나타낸다. 토지 이용, 토지 이용 변화 및 임업(LULUCF) 제외한 총 배출량과 CO_2 간접 배출은 제외된다.

온실가스 배출량(2024)

(단위: 100만 톤 CO_2eq)

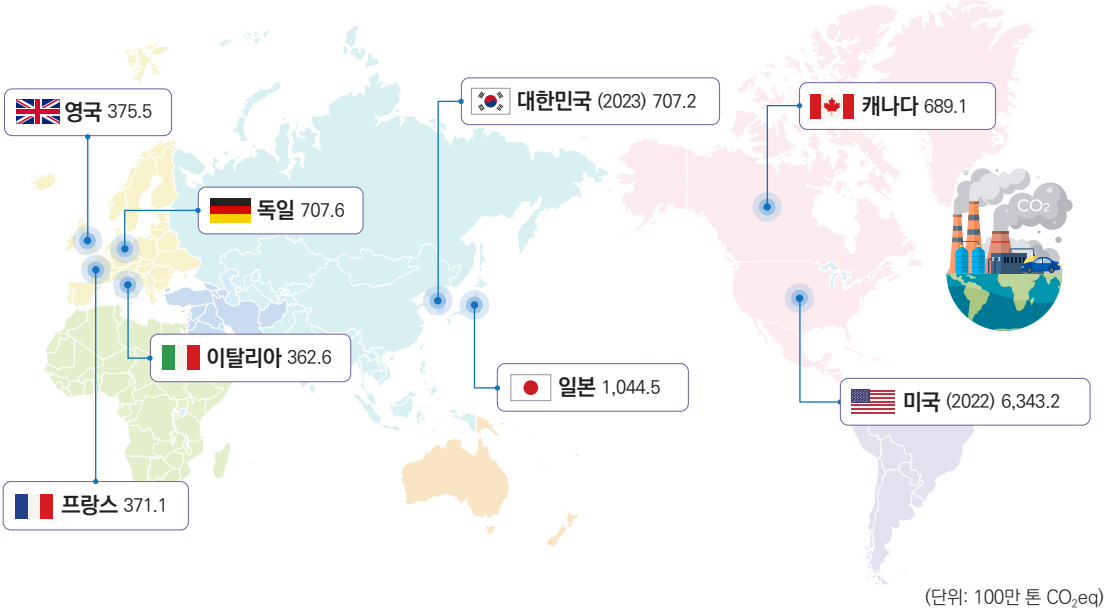

(단위: 100만 톤 CO_2eq)

국가별	2019	2020	2021	2022	2023	2024
대한민국	757.2	709.5	739.5	722.0	707.2	–
일 본	1,183.7	1,119.5	1,140.5	1,108.9	1,064.9	1,044.5
독 일	839.1	778.6	807.7	806.9	742.8	707.6
영 국	450.0	409.9	424.9	406.5	386.2	375.5
이탈리아	410.9	373.3	405.4	404.7	376.3	362.6
프 랑 스	444.9	404.5	428.4	412.3	384.8	371.1
미 국	6,590.1	6,001.8	6,328.8	6,343.2	–	–
캐 나 다	764.4	706.7	705.6	741.7	686.9	689.1

자료: OECD「https://data-explorer.oecd.org」2026. 8

연료 수입 Fuel Oil Imports

국가별 연료유의 해외 반입 규모를 나타내는 지표로, 각국이 다른 국가로부터 반입한 연료유의 양을 의미한다.

연료 수입

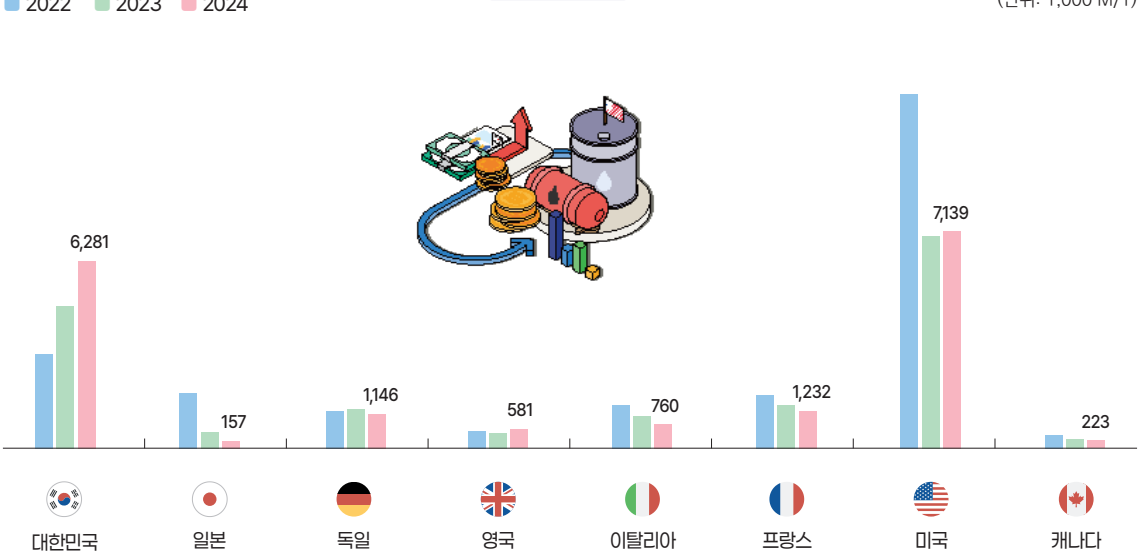

(단위: 1,000 M/T)

국가별	2019	2020	2021	2022	2023	2024
대한민국	4,753	4,447	5,503	3,123	4,732	6,281
일 본	479	546	1,210	1,822	486	157
독 일	1,628	1,368	1,290	1,131	1,230	1,146
영 국	651	740	687	508	468	581
이탈리아	1,008	1,239	1,219	1,389	1,073	760
프 랑 스	2,883	2,026	1,525	1,703	1,407	1,232
미 국	9,754	11,866	10,995	11,832	7,072	7,139
캐 나 다	803	539	385	366	294	223

자료: UN「https://data.un.org」2026. 7

국제통계연감
International Statistical Yearbook
2026

통계표

Tables

Ⅰ. 영토/인구

Territory / Population

1. 국토면적(2024) ····· 34
2. 총 토지면적 대비 산림면적 비율 ····· 40
3. 장래인구 ····· 42
4. 부양비 및 노령화지수(2026) ····· 52
5. 주요도시 인구 ····· 56
6. 도시화율 ····· 60
7. 순이동률 ····· 64
8. 인구동태 및 밀도 ····· 68
9. 출생아 수 및 출생 성비 ····· 76
10. 합계출산율 ····· 78
11. 영아사망률 ····· 82
12. 기대수명 ····· 86
13. 재외동포 ····· 94
14. 재한 등록외국인 및 정규 외국인 입국자 ····· 98

Ⅰ-1 국토면적(Surface Area)

- 총 면 적: 국토 내의 수면을 포함한 국토의 총면적이다.
- 육지면적: 국토 내의 수면(강, 호수 등)을 제외한 면적이다.
- 농 경 지: 전, 답, 과수원, 목장용지
- 비농경지: 육지면적 중 농경지를 제외한 면적이다.

Ⅰ-3 장래인구(Population Prospects)

- 인구(Population)
  - 장래인구는 7월 1일 시점의 인구를 기준으로 작성한다.
  - 2023년까지 인구는 추정치(estimates)로 제공되고, 2024년 이후 인구는 중위추계(Medium variant)에 따른 장래추계(projections)로 제공된다.

Ⅰ-4 부양비 및 노령화지수(Dependency Ratios & Index of Ageing)

- 부양인구비(Dependency Ratios): 생산가능인구(15~64세)에 대한 유소년인구(0~14세)와 고령인구(65세 이상)의 합의 백분비로, 인구의 연령구조를 나타내는 지표이다.

$$\text{총부양비} = \frac{\text{유소년인구(0~14세)} + \text{고령인구(65세 이상)}}{\text{생산연령인구(15~64세)}} \times 100$$

$$\text{유소년부양비} = \frac{\text{유소년인구(0~14세)}}{\text{생산연령인구(15~64세)}} \times 100$$

$$\text{노년부양비} = \frac{\text{고령인구(65세 이상)}}{\text{생산연령인구(15~64세)}} \times 100$$

- 노령화지수(Index of Ageing): 유소년(14세이하) 인구 100명에 대한 고령(65세 이상) 인구의 비이다.

$$\text{노령화지수} = \frac{\text{고령인구(65세 이상)}}{\text{유소년인구(0~14세)}} \times 100$$

Ⅰ-5 주요도시 인구(Population of Urban Agglomerations)

- 도시 인구: 각국 통계기관이 가장 최근 인구조사에 사용한 정의이다.
  - UN 도시인구(Urban Population)는 각 지역 또는 국가별 기준에 따라 도시로 분류한 지역에 거주하는 인구수로 정의함(해당년도 7월 1일 기준)

Ⅰ-7 순이동률(Net Migration Rate)

- 특정 기간동안 전입자 수에서 전출자 수를 뺀 수치를 해당기간의 총인구로 나눈 수치이며, 1,000분율로 나타낸다.

Ⅰ-8 인구동태 및 밀도(Vital Statistics Summary & Density)
~
Ⅰ-9 출생아 수 및 출생 성비(Live Births and Sex Ratio)

- 유엔통계처는 인구사회 분야의 광범위한 주제에 대한 공식통계를 수집, 작성, 공표하고 있다. 국가통계기관에 발송되는 설문지를 통해 데이터를 수집하여 인구통계연감(Demographic Yearbook)을 통해 공표하고 있으며, 데이터의 완전성 및 정확성은 국가와 지역마다 다르다.
  - "출생"이란 임신 기간과는 상관없이 태아가 산모로부터 완전히 분리된 때
  - "사망"이란 출생 이후 모든 생명 징후가 영구적으로 사라진 상태이며, 태아 사망은 제외된다.

- 조출생률(Crude Birth Rate): 특정 인구집단의 출산수준을 나타내는 기본적인 지표로서 특정 1년간의 총 출생아 수를 해당 연도의 연앙인구로 나눈 수치를 1,000분비로 나타낸 것이다.

$$\text{조 출 생 률} = \frac{\text{특정 1년간의 총 출생아 수}}{\text{당해연도의 연앙인구}} \times 1{,}000$$

- 조사망률(Crude Death Rate): 사망수준을 나타내는 가장 기본적인 지표로 특정 1년간의 총 사망자 수를 해당 연도의 연앙인구로 나눈 수치를 1,000분비로 나타낸 비율이다.

$$\text{조 사 망 률} = \frac{\text{특정 1년간의 총 사망자 수}}{\text{당해연도의 연앙인구}} \times 1{,}000$$

- 조혼인율(Crude Marriage Rate): 특정 1년간 신고된 총 혼인건 수를 해당 연도의 연앙인구로 나눈 수치를 1,000분비로 나타낸 것이다.

$$\text{조 혼 인 율} = \frac{\text{특정 1년간의 총 혼인건 수}}{\text{당해연도의 연앙인구}} \times 1{,}000$$

- 조이혼율(Crude Divorce Rate): 특정 1년간 신고된 총 이혼건 수를 해당 연도의 연앙인구로 나눈 수치를 1,000분비로 나타낸 것이다.

$$\text{- 조 이 혼 율} = \frac{\text{특정 1년간의 총 이혼건 수}}{\text{당해연도의 연앙인구}} \times 1{,}000$$

- 인구밀도(Population Density): 일정 지역내의 인구를 해당 지역의 면적으로 나눈 수치로서 지역내에 거주하는 인구의 과밀한 정도를 나타낸다. (통상 ㎢당 인구수로 표시)

- 출생 성비(Sex Ratio at Birth): 특정기간의 출생여아 100명당 출생남아의 수이다.

Ⅰ-10 합계출산율(Total Fertility Rate)

- 출산력 수준을 나타내는 대표적인 지표로 여성 1명이 평생 동안 낳을 것으로 예상되는 평균 총 출생아 수를 나타낸다.

Ⅰ-11 영아사망률(Infant Mortality Rate)

- 출생 후 1년 이내(365일 미만)에 사망한 영아 수를 해당 연도의 1년 동안의 총 출생아 수로 나눈 비율로서 보통 1,000분비로 나타낸 것이다.

$$\text{영아사망률} = \frac{\text{해당연도의 1세미만의 사망아 수}}{\text{당해연도의 연간 총 출생아 수}} \times 1{,}000$$

Ⅰ-12 기대수명(Life Expectancy at Birth)

- 특정 연도의 0세 출생자가 앞으로 생존할 것으로 기대되는 평균 생존연수, 즉 0세에서의 기대여명을 말한다.

Ⅰ-13 재외동포(Korean Residents Abroad)

- 재외동포는 재외국민, 외국국적동포, 그리고 무국적 동포를 말한다.
- 재외국민: 대한민국 국민으로서 외국에 체류(체류자)하거나 영주권을 취득한 사람(영주권자)
- 외국국적동포(시민권자): 대한민국 국적을 가졌던 자 또는 직계비속 중 외국국적 취득자
- 무국적 동포: 대한민국 국적을 가졌던 자 또는 직계비속 중 국적 미보유자
  - "체류자"라 함은 대한민국 국민으로서 외국의 일정한 지역에 계속하여 90일 이상 체류하고 있는 사람을 말하며, 일반 여행자와 구별한다. 또한, 「재외동포현황보고규정」의 분류 상 "체류자"는 영주권 미취득자를 포함하며 영주권자와 구별한다. "체류자" 중에서 "유학생"이라 함은 외국의 학교(초·중·고·대학교)에 취학하고 있는 사람을 말한다.
  - "영주권자"라 함은 외국의 영주권 또는 그에 준하는 장기체류허가를 취득한 사람을 말한다.

Ⅰ-14 재한 등록외국인 및 정규 외국인 입국자 (Registered Foreigners & Legal Arrivals of Foreigners)

- 등록외국인: 입국한 날로부터 91일 이상 대한민국에 체류할 목적으로 「출입국관리법」 제31조에 따라 체류지를 관할하는 지방 출입국·외국인관서의 장에게 외국인등록을 하고 고유한 등록번호를 부여받은 외국인

1. 국토면적(2024)

단위: 1,000 ha(=10 km²)

국가 Country		총면적 Total area	육지면적 Land area	농경지 Cropland	경작지 Arable land	과수원 Permanent crops	비농경지 Non cropland
아시아	**ASIA**						
대한민국 1) 2)	**Korea, Rep. of**	**10,046**	**9,760**	**1,505**	**1,302**	**203**	**8,255**
아프가니스탄	Afghanistan	65,287	65,223	8,082	7,811	271	57,141
아르메니아	Armenia	2,974	2,820	503	442	62	2,317
아제르바이잔	Azerbaijan	8,660	8,265	2,368	2,093	275	5,897
바레인	Bahrain	80	80	4	2	2	76
방글라데시	Bangladesh	14,757	13,017	8,799	7,877	922	4,218
부탄	Bhutan	3,839	3,814	114	100	14	3,700
브루나이	Brunei Darussalam	577	527	12	4	8	515
캄보디아	Cambodia	18,104	17,652	4,620	4,120	500	13,032
중국 3)	China	960,001	942,470	129,388	109,061	20,327	813,082
키프로스	Cyprus	925	924	123	96	27	801
조지아	Georgia	6,970	6,949	402	274	128	6,547
홍콩	Hong Kong	111	105	3	2	1	102
인도	India	328,726	297,319	168,010	153,810	14,200	129,309
인도네시아	Indonesia	191,691	189,241	43,754	17,694	26,060	145,487
이란	Iran	174,515	162,250	17,590	15,699	1,891	144,660
이라크	Iraq	43,505	43,413	5,413	4,904	509	38,000
이스라엘	Israel	2,207	2,164	352	257	95	1,812
일본	Japan	37,797	36,450	4,272	4,023	249	32,178
요르단	Jordan	8,932	8,879	285	201	85	8,594
카자흐스탄	Kazakhstan	272,490	269,970	30,692	30,544	148	239,278
북한	Korea, D.P.Rep.	12,054	12,041	2,548	2,295	253	9,493
쿠웨이트	Kuwait	1,782	1,782	14	8	6	1,768
키르기스스탄	Kyrgyzstan	19,995	19,180	1,363	1,288	75	17,817
라오스	Lao P.D.Rep.	23,680	23,080	1,598	1,224	374	21,482
레바논	Lebanon	1,045	1,023	251	110	141	772
말레이시아	Malaysia	33,053	32,855	7,865	850	7,014	24,990
몰디브	Maldives	30	30	5	4	1	25
몽골	Mongolia	156,412	155,850	1,129	1,123	5	154,722
미얀마	Myanmar	67,658	65,267	12,535	11,026	1,509	52,732
네팔	Nepal	14,718	14,335	1,949	1,804	145	12,386
오만	Oman	30,950	30,950	129	93	36	30,821
파키스탄	Pakistan	79,610	77,088	31,389	30,690	699	45,699
팔레스타인	Palestine	603	603	113	42	71	489

주: 1) 대한민국의 총면적은 지적면적(국토교통부) 2024년 자료, 육지면적 등 나머지는 FAO 자료
2) 대한민국의 농경지는 목장용지 제외
3) 중국 자료는 대만, 홍콩, 마카오 포함

자료: 국토교통부 「지적통계연보」 2025
FAO 「https://www.fao.org」 2026. 7

1. Surface Area (2024)

In thousand ha (=10 km²)

국가 Country		총면적 Total area	육지면적 Land area	농경지 Cropland	경작지 Arable land	과수원 Permanent crops	비농경지 Non cropland
필리핀	Philippines	30,000	29,817	11,246	5,590	5,656	18,572
카타르	Qatar	1,164	1,149	24	21	3	1,125
사우디아라비아	Saudi Arabia	214,969	214,969	4,590	4,300	289	210,379
싱가포르	Singapore	74	72	1	1	0	72
스리랑카	Sri Lanka	6,561	6,186	2,577	1,372	1,205	3,609
시리아	Syrian Arab Rep.	18,518	18,363	5,449	4,400	1,049	12,914
타지키스탄	Tajikistan	14,138	13,879	1,050	845	205	12,829
태국	Thailand	51,312	51,089	21,576	15,729	6,265	29,513
튀르키예	Turkiye	78,535	76,963	24,024	20,224	3,799	52,939
투르크메니스탄	Turkmenistan	49,121	46,993	1,680	1,640	40	45,313
우즈베키스탄	Uzbekistan	44,892	43,851	4,385	4,047	455	39,466
베트남	Viet Nam	33,134	31,343	11,649	6,728	4,921	19,694
예멘	Yemen	52,797	52,797	1,452	1,141	311	51,345
북아메리카	**NORTH AMERICA**						
그린란드	Greenland	41,045	41,045	...	...	...	...
멕시코	Mexico	195,719	194,395	24,394	20,001	4,393	170,001
생피에르미클롱	St. Pierre & Miquelon	24	23	2	2	...	21
미국	United States	983,151	914,742	154,734	151,553	3,181	760,008
남아메리카	**SOUTH AMERICA**						
안길라	Anguilla	9	9	...	...	...	...
앤티가바부다	Antigua & Barbuda	44	44	5	4	1	39
아르헨티나	Argentina	278,040	273,669	48,936	46,842	2,094	224,733
아루바	Aruba	18	18	2	2	...	16
바하마	Bahamas	1,388	1,001	11	8	3	990
바베이도스	Barbados	43	43	8	7	1	35
벨리즈	Belize	2,297	2,281	136	104	32	2,145
볼리비아	Bolivia	109,858	108,796	6,309	6,054	256	102,487
브라질	Brazil	851,042	835,814	63,730	55,642	8,088	772,084
영국령버진아일랜드	Bri. Virgin Islands	15	15	3	2	1	12
케이맨제도	Cayman Islands	26	24	1	0	1	23
칠레	Chile	75,656	74,203	1,909	1,410	499	72,294
콜롬비아	Colombia	114,062	110,950	5,417	2,944	2,473	105,533
코스타리카	Costa Rica	5,110	5,056	544	167	377	4,512
쿠바	Cuba	10,988	10,380	3,562	2,909	653	6,818
도미니카연방	Dominica	75	75	23	6	17	53
에콰도르	Ecuador	25,637	24,836	2,275	929	1,346	22,561
엘살바도르	El Salvador	2,104	2,072	872	721	151	1,200

1. 국토면적(2024)(계속)

단위: 1,000 ha(=10 km²)

국가 Country		총면적 Total area	육지면적 Land area	농경지 Cropland	경작지 Arable land	과수원 Permanent crops	비농경지 Non cropland
포클랜드	Falkland	1,217	1,217	...	...	...	...
프랑스령기아나	French Guiana	8,366	8,287	17	11	6	8,269
그레나다	Grenada	34	34	7	3	4	27
과들루프	Guadeloupe	163	162	22	19	3	140
과테말라	Guatemala	10,889	10,716	3,059	1,876	1,183	7,657
가이아나	Guyana	21,497	21,114	126	95	31	20,988
아이티	Haiti	2,775	2,756	1,305	1,005	300	1,451
온두라스	Honduras	11,249	11,189	1,725	1,018	707	9,464
자메이카	Jamaica	1,099	1,083	194	125	69	889
마르티니크	Martinique	109	106	17	11	6	89
몬트세랫	Montserrat	10	10	2	2	...	8
파나마	Panama	7,532	7,418	593	498	95	6,825
파라과이	Paraguay	40,675	39,601	4,643	4,561	82	34,958
페루	Peru	128,522	128,000	6,197	3,917	2,280	121,803
푸에르토리코	Puerto Rico	887	887	72	59	14	815
세인트키츠네비스	St. Kitts-Nevis	26	26	5	5	0	21
세인트루시아	St. Lucia	62	61	10	3	7	51
세인트빈센트그레나딘	St. V. & G.	39	39	5	2	3	34
수리남	Suriname	16,382	16,051	57	55	3	15,994
트리니다드토바고	Trinidad & Tobago	513	513	53	30	23	459
터크스케이커스제도	T. &. C. Islands	95	95	1	1	...	94
미국령버진아일랜드	U. S. Virgin Islands	35	35	1	1	0	34
우루과이	Uruguay	17,622	17,502	2,208	2,169	39	15,294
베네수엘라	Venezuela	91,205	88,205	3,300	2,600	700	84,905
유럽	**EUROPE**						
안도라	Andorra	47	47	0	0	0	47
오스트리아	Austria	8,388	8,252	1,385	1,321	64	6,867
벨라루스	Belarus	20,763	20,298	5,598	5,520	78	14,699
보스니아-헤르체고비나	Bos.-Herze.	...	5,120	487	411	75	4,633
불가리아	Bulgaria	11,100	10,856	3,629	3,492	137	7,227
샤넬군도	Channel Islands	20	20	3	3	...	16
체코	Czech Republic	7,887	7,716	2,566	2,525	40	5,150
덴마크	Denmark	4,292	4,000	2,383	2,354	28	1,617
에스토니아	Estonia	4,534	4,273	709	705	4	3,564
핀란드	Finland	33,849	30,400	2,246	2,240	5	28,154

주: 1) 대한민국의 총면적은 지적면적이며 국토교통부 2024년 자료, 육지면적 등 나머지는 FAO 자료
2) 대한민국의 농경지는 목장용지 제외
3) 중국 자료는 대만, 홍콩, 마카오 포함

자료: 국토교통부 「지적통계연보」 2025
FAO 「https://www.fao.org」 2026. 7

1. Surface Area (2024)(Cont'd)

In thousand ha (=10 km²)

국가 Country		총면적 Total area	육지면적 Land area	농경지 Cropland	경작지 Arable land	과수원 Permanent crops	비농경지 Non cropland
지브롤터	Gibraltar	1	1	...	...	...	...
그리스	Greece	13,196	12,890	2,888	1,835	1,053	10,002
헝가리	Hungary	9,303	9,126	4,273	4,128	144	4,853
아이슬란드	Iceland	10,300	10,083	121	121	...	9,962
아일랜드	Ireland	7,028	6,889	434	433	1	6,455
맨섬	Isle of Man	57	57	23	23	...	34
이탈리아	Italy	30,207	29,572	9,348	6,949	2,398	20,224
라트비아	Latvia	6,459	6,223	1,366	1,356	10	4,857
리히텐슈타인	Liechtenstein	16	16	2	2	...	14
리투아니아	Lithuania	6,529	6,259	2,329	2,296	33	3,930
룩셈부르크	Luxembourg	259	257	63	61	2	195
몰타	Malta	32	32	8	7	1	23
몰도바	Moldova, Rep. of	3,385	3,293	2,080	1,857	223	1,213
몬테네그로	Montenegro	1,388	1,345	19	10	9	1,326
북마케도니아	North Macedonia	2,571	2,522	447	408	39	2,075
폴란드	Poland	31,394	30,607	11,531	11,187	344	19,076
포르투갈	Portugal	9,223	9,161	1,735	855	881	7,425
루마니아	Romania	23,840	23,008	8,787	8,381	406	14,221
러시아	Russian Federation	1,712,519	1,637,687	123,660	121,649	2,011	1,514,027
산마리노	San Marino	6	6	2	1	0	5
세르비아	Serbia	8,849	8,759	2,752	2,541	212	6,007
슬로바키아	Slovak Republic	4,903	4,808	1,320	1,304	17	3,488
스페인	Spain	50,598	49,969	16,481	11,384	5,096	33,488
스위스	Switzerland	4,129	3,951	424	398	25	3,527
우크라이나	Ukraine	60,355	57,940	33,777	32,924	853	24,163
영국	United Kingdom	24,361	24,193	6,167	6,124	43	18,026
아프리카	**AFRICA**						
알제리	Algeria	238,174	238,174	8,513	7,531	982	229,661
앙골라	Angola	124,670	124,670	4,924	4,567	357	119,746
베냉	Benin	11,476	11,276	4,315	3,646	668	6,961
보츠와나	Botswana	58,173	56,673	262	260	2	56,412
부르키나파소	Burkina Faso	27,420	27,360	8,588	7,907	681	18,772
부룬디	Burundi	2,783	2,568	1,427	1,121	306	1,141
카메룬	Cameroon	47,544	47,271	7,967	6,200	1,767	39,304
카보베르데	Cabo Verde	403	403	75	72	2	328

1. 국토면적(2024)(계속)

단위: 1,000 ha(=10 km²)

국가 Country		총면적 Total area	육지면적 Land area	농경지 Cropland	경작지 Arable land	과수원 Permanent crops	비농경지 Non cropland
중앙아프리카공화국	Central African Rep.	62,298	62,298	2,830	1,800	1,030	59,468
차드	Chad	128,400	125,920	5,337	5,300	37	120,583
코모로	Comoros	187	187	133	55	77	54
콩고	Congo	34,200	34,150	653	550	103	33,497
콩고민주공화국	Congo, Dem. Rep. of	234,541	226,705	18,509	16,516	1,994	208,196
코트디부아르	Cote d'Ivoire	32,246	31,800	13,468	4,980	8,488	18,332
지부티	Djibouti	2,320	2,318	4	4	1	2,314
이집트	Egypt	100,145	99,545	4,229	3,274	955	95,316
적도기니	Equatorial Guinea	2,805	2,805	92	53	39	2,713
에리트레아	Eritrea	12,163	12,080	691	690	1	11,389
에스와티니	Eswatini	1,736	1,720	197	177	20	1,523
에티오피아	Ethiopia	112,982	112,213	18,457	16,400	2,057	93,757
가봉	Gabon	26,767	25,767	495	325	170	25,272
감비아	Gambia	1,130	1,012	614	588	26	398
가나	Ghana	23,854	22,753	7,418	4,710	2,708	15,336
기니	Guinea	24,586	24,572	7,293	6,071	1,222	17,279
기니비사우	Guinea-Bissau	3,613	2,812	688	453	235	2,124
케냐	Kenya	59,197	58,088	7,766	6,688	1,079	50,322
레소토	Lesotho	3,036	3,036	583	577	6	2,453
라이베리아	Liberia	11,137	9,632	713	500	213	8,919
리비아	Libya	175,954	175,954	2,050	1,720	330	173,904
마다가스카르	Madagascar	59,190	58,180	3,640	3,000	640	54,540
말라위	Malawi	11,848	9,428	4,282	4,000	282	5,146
말리	Mali	124,124	122,019	7,036	6,708	329	114,983
모리타니	Mauritania	103,070	103,070	460	450	10	102,610
모리셔스	Mauritius	201	200	75	71	4	125
모로코	Morocco	44,655	44,630	9,000	7,068	1,932	35,630
모잠비크	Mozambique	79,938	78,638	8,661	8,280	382	69,977
나미비아	Namibia	82,429	82,329	812	798	14	81,517
니제르	Niger	126,700	126,670	17,837	17,723	114	108,833

주: 1) 대한민국의 총면적은 지적면적이며 국토교통부 2024년 자료, 육지면적 등 나머지는 FAO 자료
2) 대한민국의 농경지는 목장용지 제외
3) 중국 자료는 대만, 홍콩, 마카오 포함

자료: 국토교통부 「지적통계연보」 2025
FAO 「https://www.fao.org」 2026. 7

1. Surface Area (2024)(Cont'd)

In thousand ha (=10 km²)

국가 Country		총면적 Total area	육지면적 Land area	농경지 Cropland	경작지 Arable land	과수원 Permanent crops	비농경지 Non cropland
나이지리아	Nigeria	92,377	91,077	45,036	37,184	7,852	46,041
레위니옹	Reunion	251	250	28	25	3	222
르완다	Rwanda	2,634	2,376	1,674	1,162	511	703
세네갈	Senegal	19,671	19,253	3,913	3,830	83	15,340
세이셸	Seychelles	46	46	2	0	1	44
시에라리온	Sierra Leone	7,230	7,218	1,787	1,584	203	5,431
소말리아	Somalia	63,766	62,734	1,130	1,100	30	61,604
남아프리카공화국	South Africa	121,960	121,309	12,413	12,000	413	108,896
수단	Sudan	187,800	186,800	21,211	20,995	216	165,589
탄자니아	Tanzania	94,550	88,400	15,900	13,702	2,198	72,500
토고	Togo	5,679	5,439	2,757	2,650	107	2,682
튀니지	Tunisia	16,361	15,536	4,891	2,772	2,119	10,645
우간다	Uganda	24,155	20,052	11,499	8,751	2,748	8,553
서사하라	Western Sahara	26,600	26,600	4	4	...	26,596
잠비아	Zambia	75,261	74,339	3,840	3,800	40	70,499
짐바브웨	Zimbabwe	39,076	38,685	4,068	4,020	47	34,617
오세아니아	**OCEANIA**						
미국령사모아	American Samoa	20	20	3	2	1	17
오스트레일리아	Australia	774,122	768,829	31,650	31,265	385	737,179
쿡아일랜드	Cook Islands	24	24	3	2	2	21
피지	Fiji	1,833	1,833	139	77	62	1,695
프랑스령폴리네시아	French Polynesia	352	352	27	3	25	325
괌	Guam	54	54	8	1	7	46
키리바시	Kiribati	81	81	34	2	32	47
나우루	Nauru	2	2	0	...	0	2
뉴칼레도니아	New Caledonia	1,858	1,858	8	6	2	1,850
뉴질랜드	New Zealand	26,771	26,331	596	522	74	25,735
니우에	Niue	26	26	4	1	3	22
팔라우	Palau	46	46	2	0	2	44
파푸아뉴기니	P. N. G.	46,284	45,286	1,215	330	885	44,071
사모아	Samoa	284	278	43	11	32	235
솔로몬제도	Solomon Islands	2,845	2,799	104	23	81	2,695
토켈라우제도	Tokelau	1	1	1	...	1	1
통가	Tonga	75	72	31	22	9	41
투발루	Tuvalu	3	3	3	...	3	0
바누아투	Vanuatu	1,219	1,219	120	20	100	1,099
월리스푸투나제도	Wallis and Futuna	14	14	4	1	3	11

2. 총 토지면적 대비 산림면적 비율

단위: %

국 가 Country		2000	2010	2015	2020	2025
아 시 아	**ASIA**					
대 한 민 국	**Korea, Rep. of**	**67.14**	**65.71**	**65.03**	**64.53**	**64.34**
방 글 라 데 시	Bangladesh	14.75	14.51	14.47	14.43	14.41
중 국	China	18.78	21.29	22.31	23.25	24.10
인 도	India	22.73	23.37	23.82	24.32	24.46
인 도 네 시 아	Indonesia	48.98	51.29	50.61	50.90	50.71
이 란	Iran	6.60	6.60	6.60	6.63	6.63
이 스 라 엘	Israel	7.07	7.12	7.62	6.47	6.93
일 본	Japan	68.25	68.49	68.43	68.36	68.32
라 오 스	Lao P.D.Rep.	60.88	59.19	57.93	57.25	56.48
말 레 이 시 아	Malaysia	59.93	57.67	59.24	58.39	57.48
미 얀 마	Myanmar	53.35	48.13	45.92	43.73	41.51
필 리 핀	Philippines	24.51	22.94	23.52	24.24	24.95
사우디아라비아	Saudi Arabia	1.29	1.29	1.29	1.29	1.29
싱 가 포 르	Singapore	25.39	25.27	23.23	21.24	20.52
스 리 랑 카	Sri Lanka	35.58	34.38	33.90	34.68	34.28
시 리 아	Syrian Arab Rep.	2.51	2.79	2.87	2.87	2.87
태 국	Thailand	39.47	39.33	39.26	39.81	38.46
튀 르 키 예	Turkiye	26.18	27.39	28.10	28.87	29.63
아랍에미리트	U. A. E.	4.43	4.50	4.52	4.55	4.57
베 트 남	Viet Nam	37.88	42.73	44.87	46.83	47.19
예 멘	Yemen	1.04	1.04	1.04	1.04	1.04
북 아 메 리 카	**NORTH AMERICA**					
캐 나 다	Canada	40.19	40.76	41.05	41.14	41.97
멕 시 코	Mexico	35.80	35.06	34.75	34.42	34.09
미 국	United States	33.13	33.75	33.90	33.81	33.77
남 아 메 리 카	**SOUTH AMERICA**					
아 르 헨 티 나	Argentina	19.53	18.17	17.70	17.36	17.03
볼 리 비 아	Bolivia	54.54	53.08	52.33	51.30	50.19
브 라 질	Brazil	67.09	62.82	61.68	60.11	58.16
칠 레	Chile	23.43	24.26	24.56	24.48	24.45
콜 롬 비 아	Colombia	56.40	55.37	54.95	54.19	53.59
코 스 타 리 카	Costa Rica	55.80	56.42	57.86	58.21	58.55
쿠 바	Cuba	25.13	30.15	33.80	34.79	34.90
온 두 라 스	Honduras	63.72	60.28	58.33	54.63	52.38
자 메 이 카	Jamaica	48.32	51.02	53.75	58.55	63.35
니 카 라 과	Nicaragua	50.74	42.48	41.56	40.65	39.73
파 라 과 이	Paraguay	55.15	45.66	41.20	38.05	36.10
페 루	Peru	57.85	55.51	54.34	53.64	52.47
우 루 과 이	Uruguay	7.64	9.69	10.48	11.04	11.78
베 네 수 엘 라	Venezuela	55.81	54.85	54.28	53.66	53.39

자료: UN「https://unstats.un.org/sdgs」2026. 8

2. Forest Area as a Proportion of Total Land Area

In percent

국 가 Country		2000	2010	2015	2020	2025
유 럽	**EUROPE**					
오스트리아	Austria	46.51	46.80	46.97	47.14	47.31
벨기에	Belgium	22.00	22.74	22.72	21.99	21.99
불가리아	Bulgaria	30.51	34.42	35.31	35.89	36.47
크로아티아	Croatia	33.71	34.31	34.34	34.66	34.78
체코	Czech Republic	37.08	37.29	37.47	37.87	38.47
덴마크	Denmark	14.29	14.66	15.61	15.82	16.06
에스토니아	Estonia	52.82	55.11	55.70	57.17	57.72
핀란드	Finland	73.69	73.19	73.74	74.17	74.16
프랑스	France	28.37	30.46	31.24	32.19	33.02
독일	Germany	32.54	32.73	32.77	32.79	32.86
그리스	Greece	28.77	28.87	31.79	36.95	36.95
헝가리	Hungary	21.44	22.60	22.58	22.54	22.87
아이슬란드	Iceland	0.32	0.49	0.53	0.56	0.61
아일랜드	Ireland	9.15	10.46	10.95	11.52	12.09
이탈리아	Italy	28.30	30.53	30.12	31.65	31.86
라트비아	Latvia	52.08	54.19	54.62	55.18	55.71
리투아니아	Lithuania	32.23	34.62	34.91	35.17	35.40
룩셈부르크	Luxembourg	33.68	34.45	34.45	34.45	34.45
네덜란드	Netherlands	10.65	11.07	10.84	10.90	10.97
노르웨이	Norway	40.09	39.93	39.89	39.86	39.82
폴란드	Poland	29.58	30.46	30.77	30.92	31.00
포르투갈	Portugal	36.60	35.50	36.15	36.40	36.71
루마니아	Romania	27.71	28.32	29.99	30.12	30.24
러시아	Russian Federation	49.60	50.16	50.27	50.59	50.84
슬로바키아	Slovak Republic	39.53	39.88	39.97	40.17	40.36
슬로베니아	Slovenia	61.22	61.90	61.96	61.77	61.76
스페인	Spain	34.26	37.13	37.18	38.00	38.29
스웨덴	Sweden	69.14	68.92	68.69	68.59	68.59
스위스	Switzerland	30.26	31.25	31.60	31.84	32.07
영국	United Kingdom	12.21	12.64	13.04	13.29	13.55
아프리카	**AFRICA**					
알제리	Algeria	0.72	0.71	0.71	0.71	0.71
앙골라	Angola	60.97	56.88	54.83	52.79	50.74
가나	Ghana	27.09	28.66	29.44	30.23	31.01
케냐	Kenya	6.71	6.81	5.93	6.18	6.74
나이지리아	Nigeria	22.29	20.90	20.20	19.50	18.81
남아프리카공화국	South Africa	17.06	17.78	18.14	18.50	18.86
오세아니아	**OCEANIA**					
오스트레일리아	Australia	17.30	17.07	17.25	17.33	17.36
뉴질랜드	New Zealand	37.41	37.40	37.40	37.85	39.13

3. 장래인구 1)

단위: 1,000 명

국 가	2014	2015	2016	2017	2018	2019	2020	2021	2022
세 계	**7,381,616**	**7,470,492**	**7,558,555**	**7,645,618**	**7,729,903**	**7,811,294**	**7,887,001**	**7,954,448**	**8,021,407**
아 시 아									
대 한 민 국	**50,747**	**51,015**	**51,218**	**51,362**	**51,585**	**51,765**	**51,836**	**51,770**	**51,673**
아프가니스탄	32,793	33,832	34,701	35,689	36,743	37,856	39,069	40,000	40,579
아르메니아	2,922	2,921	2,919	2,915	2,910	2,904	2,891	2,870	2,881
아제르바이잔	9,631	9,753	9,868	9,969	10,040	10,110	10,182	10,234	10,295
바레인	1,313	1,370	1,430	1,482	1,498	1,486	1,483	1,502	1,533
방글라데시	157,965	159,383	160,812	162,186	163,523	164,913	166,298	167,659	169,385
부탄	733	741	748	754	760	765	770	775	781
브루나이	417	422	428	433	438	443	447	452	455
캄보디아	15,397	15,623	15,853	16,073	16,275	16,481	16,725	16,974	17,202
중국	1,387,952	1,396,134	1,404,053	1,412,355	1,419,009	1,423,520	1,426,106	1,426,437	1,425,180
키프로스	1,202	1,220	1,237	1,254	1,271	1,287	1,302	1,317	1,331
조지아	3,793	3,792	3,792	3,793	3,795	3,797	3,796	3,788	3,795
홍콩	7,320	7,366	7,408	7,445	7,471	7,486	7,490	7,485	7,466
인도	1,312,277	1,328,024	1,343,944	1,359,657	1,374,659	1,389,030	1,402,618	1,414,204	1,425,423
인도네시아	258,877	261,799	264,627	267,347	269,952	272,489	274,815	276,758	278,831
이란	81,502	82,619	83,812	85,027	86,118	87,052	87,723	88,455	89,524
이라크	36,550	37,561	38,470	39,337	40,266	41,192	42,117	43,071	44,071
이스라엘	7,897	8,053	8,210	8,362	8,510	8,657	8,800	8,943	9,103
일본	127,487	127,276	127,160	127,065	126,913	126,699	126,305	125,679	124,998
요르단	8,792	9,545	10,006	10,234	10,462	10,672	10,865	11,066	11,256
카자흐스탄	17,816	18,084	18,364	18,652	18,933	19,210	19,482	19,744	20,035
북한	25,451	25,575	25,698	25,818	25,931	26,038	26,136	26,233	26,329
쿠웨이트	3,666	3,834	4,004	4,155	4,323	4,442	4,400	4,361	4,590
키르기스스탄	5,898	6,002	6,108	6,220	6,342	6,494	6,664	6,820	6,956
라오스	6,703	6,802	6,909	7,018	7,128	7,238	7,347	7,453	7,559
레바논	6,347	6,472	6,323	6,160	5,984	5,795	5,702	5,718	5,744
마카오	610	622	634	647	659	671	683	694	704
말레이시아	30,696	31,233	31,790	32,356	32,911	33,441	33,890	34,282	34,695
몰디브	414	428	443	458	473	488	502	516	524
몽골	2,913	2,977	3,041	3,104	3,168	3,232	3,291	3,340	3,386
미얀마	50,682	51,089	51,496	51,895	52,272	52,641	53,017	53,387	53,757
네팔	27,672	27,824	27,955	28,011	28,080	28,414	28,967	29,475	29,715
오만	4,002	4,185	4,391	4,537	4,598	4,591	4,522	4,500	4,730
파키스탄	214,265	217,291	220,139	223,274	226,929	230,801	235,002	239,478	243,701
팔레스타인	4,416	4,522	4,633	4,743	4,851	4,958	5,070	5,185	5,305
필리핀	103,767	105,313	106,736	108,120	109,465	110,805	112,081	113,101	113,964
카타르	2,218	2,427	2,599	2,707	2,761	2,798	2,803	2,815	2,892
사우디아라비아	28,998	29,975	30,718	30,782	30,365	30,473	30,991	31,328	32,175
싱가포르	5,458	5,525	5,578	5,604	5,634	5,670	5,620	5,546	5,650

주: 1) 해당연도 7.1시점, 중위(medium)자료임
자료: 국가데이터처 「https://kosis.kr>장래인구추계」 2023. 12
UN 「https://population.un.org/wpp, World Population Prospects 2024」 2026. 7

3. Population Prospects

In thousand persons

2023	2024	2025	2026	2030	2040	2050	2060	Country
8,091,735	**8,161,973**	**8,231,613**	**8,300,678**	**8,569,125**	**9,177,190**	**9,664,379**	**9,989,232**	**WORLD**
								ASIA
51,713	**51,751**	**51,685**	**51,609**	**51,306**	**50,059**	**47,107**	**42,302**	**Korea, Rep. of**
41,455	42,647	43,844	45,047	50,039	63,348	76,885	90,363	Afghanistan
2,943	2,974	2,952	2,931	2,851	2,666	2,495	2,326	Armenia
10,318	10,337	10,398	10,455	10,665	11,081	11,225	11,136	Azerbaijan
1,570	1,607	1,643	1,676	1,765	1,951	2,139	2,323	Bahrain
171,467	173,562	175,687	177,818	186,072	202,589	214,709	223,149	Bangladesh
786	792	797	802	821	862	882	878	Bhutan
459	463	466	470	482	506	520	520	Brunei Darussalam
17,424	17,639	17,848	18,051	18,827	20,541	21,931	22,853	Cambodia
1,422,585	1,419,321	1,416,096	1,412,914	1,398,154	1,342,817	1,260,289	1,135,127	China
1,345	1,358	1,371	1,382	1,422	1,485	1,508	1,504	Cyprus
3,807	3,808	3,807	3,805	3,791	3,733	3,664	3,554	Georgia
7,443	7,415	7,396	7,379	7,253	6,817	6,091	5,199	Hong Kong
1,438,070	1,450,936	1,463,866	1,476,626	1,525,139	1,622,580	1,679,589	1,700,952	India
281,190	283,488	285,721	287,887	295,877	311,797	320,713	322,529	Indonesia
90,609	91,568	92,418	93,168	95,487	99,524	101,862	100,971	Iran
45,074	46,042	47,021	48,007	51,937	62,223	71,929	80,520	Iraq
9,256	9,387	9,517	9,648	10,176	11,581	13,093	14,595	Israel
124,371	123,753	123,103	122,428	119,584	112,158	105,123	98,103	Japan
11,439	11,553	11,521	11,590	12,449	14,471	16,367	17,802	Jordan
20,330	20,593	20,844	21,084	22,003	24,247	26,544	28,484	Kazakhstan
26,418	26,499	26,571	26,634	26,785	26,542	25,787	24,683	Korea, D. P. Rep.
4,839	4,935	5,026	5,103	5,324	5,831	6,368	6,911	Kuwait
7,074	7,186	7,295	7,400	7,804	8,758	9,643	10,341	Kyrgyzstan
7,665	7,770	7,873	7,974	8,357	9,169	9,757	10,091	Lao P.D.Rep.
5,773	5,806	5,849	5,897	6,104	6,620	6,999	7,226	Lebanon
714	720	722	723	727	707	669	614	Macao
35,126	35,558	35,978	36,385	37,962	41,510	44,290	45,850	Malaysia
526	528	530	532	540	565	590	596	Maldives
3,432	3,476	3,517	3,557	3,705	4,096	4,501	4,793	Mongolia
54,134	54,500	54,851	55,185	56,351	58,170	58,623	57,935	Myanmar
29,695	29,651	29,618	29,629	30,510	32,910	34,642	35,623	Nepal
5,049	5,282	5,495	5,671	6,113	6,932	7,827	8,752	Oman
247,504	251,269	255,220	259,300	276,883	324,938	371,864	414,441	Pakistan
5,409	5,495	5,590	5,693	6,122	7,292	8,452	9,433	Palestine
114,891	115,844	116,787	117,724	121,409	129,547	134,373	135,032	Philippines
2,979	3,048	3,116	3,174	3,334	3,712	4,164	4,672	Qatar
33,264	33,963	34,566	35,166	37,444	42,592	47,694	52,679	Saudi Arabia
5,789	5,832	5,871	5,906	6,031	6,195	6,082	5,902	Singapore

3. 장래인구(계속)[1)]

단위: 1,000 명

국 가	2014	2015	2016	2017	2018	2019	2020	2021	2022
스리랑카	21,547	21,730	21,911	22,088	22,253	22,411	22,562	22,700	22,835
시리아	20,274	19,425	19,194	19,225	19,578	20,354	21,049	21,629	22,462
대만	23,473	23,529	23,586	23,633	23,659	23,674	23,663	23,558	23,420
타지키스탄	8,426	8,644	8,866	9,086	9,307	9,530	9,749	9,967	10,182
태국	70,216	70,541	70,860	71,160	71,376	71,522	71,641	71,727	71,735
튀르키예	78,036	80,014	81,652	83,084	84,416	85,358	86,092	86,686	87,058
투르크메니스탄	6,075	6,216	6,360	6,507	6,656	6,804	6,950	7,092	7,230
아랍에미리트	8,237	8,675	9,031	9,234	9,347	9,378	9,449	9,789	10,242
우즈베키스탄	30,223	30,749	31,285	31,819	32,373	32,965	33,586	34,244	34,939
베트남	91,680	92,823	94,000	95,177	96,237	97,174	98,079	98,935	99,681
예멘	30,226	31,159	32,109	33,091	34,085	35,111	36,135	37,140	38,223
북아메리카									
캐나다	35,634	35,962	36,353	36,808	37,295	37,783	38,172	38,454	38,821
멕시코	119,784	121,072	122,251	123,400	124,574	125,763	126,799	127,648	128,613
미국	323,115	326,126	329,179	332,205	335,056	337,790	339,436	340,161	341,534
남아메리카									
아르헨티나	43,024	43,477	43,900	44,289	44,655	44,973	45,192	45,312	45,408
바하마	382	385	388	390	393	395	396	396	398
바베이도스	278	279	280	280	281	281	282	282	282
벨리즈	349	356	365	373	380	386	391	395	403
볼리비아	10,849	11,015	11,180	11,345	11,508	11,671	11,816	11,937	12,077
브라질	200,085	201,676	203,218	204,703	206,107	207,455	208,661	209,550	210,306
칠레	17,864	18,048	18,267	18,559	18,893	19,198	19,371	19,456	19,553
콜롬비아	46,565	46,970	47,438	48,131	49,024	49,908	50,630	51,188	51,738
코스타리카	4,767	4,818	4,867	4,913	4,958	5,000	5,034	5,060	5,082
쿠바	11,286	11,275	11,266	11,248	11,227	11,203	11,176	11,122	11,060
도미니카공화국	10,316	10,435	10,551	10,667	10,782	10,894	11,008	11,123	11,231
에콰도르	16,035	16,266	16,505	16,760	17,050	17,340	17,546	17,682	17,824
엘살바도르	6,163	6,184	6,201	6,214	6,220	6,222	6,235	6,256	6,280
프랑스령기아나	261	266	271	276	281	286	289	293	298
과들루프	407	404	405	413	415	410	407	399	385
과테말라	15,682	15,972	16,269	16,567	16,846	17,104	17,357	17,599	17,848
가이아나	754	759	764	768	792	808	807	815	822
아이티	10,373	10,523	10,671	10,818	10,962	11,105	11,244	11,375	11,504
온두라스	9,063	9,237	9,412	9,588	9,765	9,944	10,120	10,290	10,464
자메이카	2,794	2,803	2,810	2,816	2,820	2,823	2,831	2,838	2,839
마르티니크	387	384	379	372	364	360	357	353	349
니카라과	6,066	6,149	6,233	6,316	6,400	6,484	6,565	6,645	6,731
파나마	3,892	3,960	4,029	4,099	4,168	4,235	4,293	4,345	4,401
파라과이	6,070	6,159	6,249	6,339	6,427	6,515	6,604	6,684	6,760

주: 1) 해당연도 7.1시점, 중위(medium)자료임
자료: 국가데이터처「https://kosis.kr>장래인구추계」2023. 12
UN「https://population.un.org/wpp, World Population Prospects 2024」2026. 7

3. Population Prospects (Cont'd)

In thousand persons

2023	2024	2025	2026	2030	2040	2050	2060	Country
22,972	23,104	23,229	23,348	23,768	24,527	24,814	24,659	Sri Lanka
23,595	24,673	25,620	26,472	29,396	34,533	37,793	40,824	Syrian Arab Rep.
23,317	23,214	23,113	23,011	22,590	21,257	19,435	17,303	Taiwan
10,390	10,591	10,787	10,979	11,733	13,714	15,575	17,120	Tajikistan
71,702	71,668	71,620	71,560	71,215	69,535	66,383	61,977	Thailand
87,271	87,474	87,685	87,926	89,028	91,010	91,258	88,863	Turkiye
7,364	7,494	7,619	7,737	8,136	8,932	9,640	10,038	Turkmenistan
10,642	11,027	11,346	11,575	12,191	13,694	15,367	17,215	U. A. E.
35,652	36,362	37,053	37,724	40,248	46,044	52,211	57,938	Uzbekistan
100,352	100,988	101,599	102,177	104,255	108,438	110,009	108,397	Viet Nam
39,391	40,583	41,774	42,962	47,668	59,182	70,976	82,176	Yemen
								NORTH AMERICA
39,299	39,742	40,127	40,468	41,656	43,951	45,622	47,145	Canada
129,740	130,861	131,947	132,998	136,905	144,624	148,946	149,893	Mexico
343,477	345,427	347,276	349,035	355,650	370,209	380,847	388,918	United States
								SOUTH AMERICA
45,538	45,696	45,851	46,004	46,585	47,818	48,309	47,639	Argentina
399	401	403	405	410	420	424	421	Bahamas
282	282	283	283	282	276	264	251	Barbados
411	417	423	429	450	492	517	528	Belize
12,244	12,413	12,582	12,749	13,406	14,899	16,110	17,007	Bolivia
211,141	211,999	212,812	213,563	216,074	219,237	217,489	211,039	Brazil
19,659	19,765	19,860	19,946	20,233	20,542	20,320	19,537	Chile
52,321	52,886	53,426	53,936	55,736	58,576	59,385	58,833	Colombia
5,106	5,130	5,153	5,175	5,251	5,370	5,354	5,189	Costa Rica
11,020	10,980	10,937	10,893	10,701	10,126	9,382	8,500	Cuba
11,331	11,428	11,520	11,610	11,939	12,579	12,996	13,153	Dominican Rep.
17,980	18,135	18,290	18,445	19,070	20,434	21,337	21,720	Ecuador
6,310	6,338	6,366	6,391	6,486	6,641	6,663	6,554	El Salvador
303	309	314	319	342	406	472	537	French Guiana
377	375	374	372	366	349	326	301	Guadeloupe
18,125	18,406	18,688	18,968	20,067	22,627	24,671	26,157	Guatemala
826	831	836	841	861	908	941	957	Guyana
11,637	11,773	11,906	12,038	12,552	13,734	14,711	15,378	Haiti
10,645	10,826	11,006	11,185	11,885	13,485	14,847	15,917	Honduras
2,840	2,839	2,837	2,833	2,809	2,676	2,455	2,180	Jamaica
346	343	340	338	328	306	282	256	Martinique
6,824	6,916	7,008	7,097	7,442	8,190	8,756	9,107	Nicaragua
4,459	4,516	4,571	4,626	4,834	5,287	5,631	5,856	Panama
6,844	6,929	7,013	7,095	7,408	8,088	8,640	9,039	Paraguay

3. 장래인구(계속)[1)]

단위: 1,000 명

국 가	2014	2015	2016	2017	2018	2019	2020	2021	2022
페루	30,116	30,458	30,866	31,325	31,898	32,449	32,839	33,156	33,475
푸에르토리코	3,565	3,522	3,476	3,372	3,290	3,288	3,276	3,253	3,241
세인트루시아	174	175	176	176	177	178	178	179	179
세인트빈센트그레나딘	108	107	106	106	105	104	104	103	102
수리남	575	582	588	594	600	606	612	618	623
트리니다드토바고	1,421	1,429	1,437	1,445	1,471	1,485	1,481	1,488	1,496
미국령버진아일랜드	102	100	98	95	92	89	88	87	87
우루과이	3,356	3,368	3,379	3,388	3,395	3,397	3,399	3,397	3,391
베네수엘라	30,254	30,574	30,766	30,565	29,808	28,938	28,444	28,238	28,213
유럽									
알바니아	2,904	2,899	2,898	2,898	2,894	2,885	2,872	2,850	2,828
안도라	74	72	72	74	75	76	77	78	80
오스트리아	8,548	8,644	8,738	8,799	8,842	8,881	8,921	8,967	9,065
벨라루스	9,473	9,487	9,499	9,496	9,480	9,435	9,351	9,251	9,173
벨기에	11,210	11,275	11,333	11,377	11,429	11,491	11,540	11,571	11,642
보스니아-헤르체고비나	3,565	3,519	3,473	3,429	3,387	3,346	3,299	3,245	3,205
불가리아	7,223	7,178	7,127	7,076	7,025	6,975	6,934	6,877	6,826
크로아티아	4,219	4,184	4,136	4,079	4,025	3,986	3,954	3,925	3,907
체코	10,517	10,524	10,532	10,541	10,549	10,555	10,550	10,531	10,673
덴마크	5,644	5,684	5,728	5,765	5,794	5,815	5,832	5,857	5,903
에스토니아	1,314	1,315	1,316	1,317	1,322	1,327	1,330	1,332	1,350
핀란드	5,462	5,480	5,495	5,508	5,516	5,522	5,530	5,541	5,569
프랑스	64,692	64,916	65,087	65,285	65,520	65,729	65,905	66,084	66,277
독일	81,376	82,078	82,760	83,104	83,369	83,559	83,629	83,697	84,086
그리스	10,893	10,821	10,776	10,754	10,731	10,719	10,699	10,580	10,412
헝가리	9,863	9,839	9,811	9,786	9,774	9,770	9,749	9,708	9,684
아이슬란드	328	331	336	344	353	361	367	373	380
아일랜드	4,658	4,702	4,754	4,810	4,873	4,933	4,983	5,028	5,110
이탈리아	60,664	60,575	60,478	60,390	60,277	60,130	59,913	59,729	59,619
라트비아	1,994	1,978	1,960	1,943	1,928	1,914	1,901	1,886	1,881
리투아니아	2,933	2,906	2,869	2,829	2,802	2,795	2,796	2,794	2,817
룩셈부르크	556	570	584	596	608	620	631	640	653
몰타	434	445	455	468	485	504	518	524	528
몰도바	3,343	3,287	3,238	3,193	3,154	3,113	3,069	3,024	3,040
몬테네그로	631	628	624	620	616	612	608	604	615
네덜란드	17,030	17,107	17,205	17,315	17,421	17,538	17,637	17,731	17,904
노르웨이	5,137	5,190	5,236	5,277	5,312	5,348	5,379	5,408	5,457
폴란드	38,265	38,266	38,263	38,255	38,241	38,226	38,171	38,040	38,386
포르투갈	10,406	10,370	10,346	10,331	10,325	10,343	10,371	10,391	10,417
루마니아	19,968	19,871	19,777	19,689	19,598	19,502	19,392	19,248	19,167
러시아	144,926	145,308	145,779	146,187	146,430	146,533	146,371	145,836	145,580
세르비아	7,227	7,177	7,126	7,074	7,020	6,966	6,908	6,835	6,791

주: 1) 해당연도 7.1시점, 중위(medium)자료임
자료: 국가데이터처 「https://kosis.kr>장래인구추계」 2023. 12
UN 「https://population.un.org/wpp, World Population Prospects 2024」 2026. 7

3. Population Prospects (Cont'd)

In thousand persons

2023	2024	2025	2026	2030	2040	2050	2060	Country
33,846	34,218	34,577	34,922	36,194	38,795	40,584	41,535	Peru
3,242	3,242	3,235	3,223	3,141	2,854	2,504	2,144	Puerto Rico
179	180	180	180	181	179	172	162	St. Lucia
101	101	100	99	97	93	89	84	St. Vincent and Grenadines
629	634	640	645	666	707	734	748	Suriname
1,503	1,508	1,511	1,513	1,512	1,473	1,400	1,305	Trinidad and Tobago
86	85	84	83	81	76	71	68	U. S. Virgin Islands
3,388	3,387	3,385	3,383	3,373	3,336	3,254	3,109	Uruguay
28,301	28,406	28,517	28,634	29,152	30,495	31,095	31,198	Venezuela
								EUROPE
2,812	2,792	2,772	2,751	2,672	2,462	2,240	2,018	Albania
81	82	83	84	86	86	82	75	Andorra
9,130	9,121	9,114	9,107	9,080	8,934	8,724	8,395	Austria
9,116	9,057	8,998	8,937	8,688	8,064	7,454	6,754	Belarus
11,713	11,739	11,759	11,775	11,824	11,892	11,871	11,685	Belgium
3,185	3,164	3,140	3,114	3,014	2,745	2,455	2,171	Bos.-Herze.
6,796	6,758	6,715	6,668	6,458	5,908	5,402	4,926	Bulgaria
3,896	3,875	3,848	3,822	3,726	3,488	3,234	2,978	Croatia
10,810	10,736	10,609	10,528	10,425	10,107	9,826	9,451	Czech Republic
5,948	5,977	6,003	6,024	6,082	6,135	6,125	6,078	Denmark
1,367	1,361	1,344	1,331	1,303	1,237	1,174	1,100	Estonia
5,601	5,617	5,623	5,622	5,592	5,481	5,352	5,198	Finland
66,439	66,549	66,651	66,746	67,108	67,939	68,220	67,850	France
84,548	84,552	84,075	83,644	82,781	80,552	78,295	75,605	Germany
10,243	10,048	9,939	9,897	9,722	9,276	8,812	8,203	Greece
9,686	9,676	9,632	9,586	9,449	9,068	8,725	8,398	Hungary
388	393	398	402	414	429	433	429	Iceland
5,197	5,255	5,308	5,357	5,525	5,818	5,970	5,934	Ireland
59,499	59,343	59,146	58,926	57,946	55,221	51,891	47,584	Italy
1,882	1,872	1,854	1,836	1,778	1,641	1,514	1,376	Latvia
2,854	2,859	2,830	2,797	2,706	2,485	2,259	2,019	Lithuania
665	673	680	687	714	763	791	801	Luxembourg
533	540	545	549	555	552	536	513	Malta
3,067	3,035	2,996	2,961	2,845	2,569	2,352	2,134	Moldova, Rep. of
634	638	633	626	613	574	533	489	Montenegro
18,093	18,229	18,347	18,449	18,757	19,063	18,958	18,683	Netherlands
5,519	5,577	5,623	5,653	5,729	5,854	5,900	5,858	Norway
38,763	38,539	38,141	37,843	37,199	35,180	32,814	30,139	Poland
10,431	10,425	10,412	10,395	10,318	10,082	9,770	9,396	Portugal
19,118	19,015	18,909	18,801	18,360	17,210	16,027	14,768	Romania
145,441	144,820	143,997	143,394	141,889	138,282	136,133	132,893	Russian Federation
6,773	6,736	6,689	6,642	6,461	5,987	5,533	5,115	Serbia

3. 장래인구(계속)[1)]

단위: 1,000 명

국 가	2014	2015	2016	2017	2018	2019	2020	2021	2022
슬로바키아	5,415	5,420	5,427	5,436	5,443	5,451	5,455	5,443	5,473
슬로베니아	2,058	2,060	2,061	2,062	2,069	2,083	2,102	2,113	2,115
스페인	46,720	46,684	46,733	46,869	47,093	47,435	47,679	47,736	47,828
스웨덴	9,696	9,799	9,923	10,058	10,175	10,279	10,354	10,416	10,487
스위스	8,190	8,284	8,375	8,454	8,516	8,578	8,641	8,707	8,792
우크라이나	45,972	45,785	45,617	45,436	45,209	44,957	44,680	44,299	41,049
영국	64,866	65,382	65,893	66,354	66,752	67,111	67,352	67,669	68,179
아프리카									
알제리	39,205	40,020	40,851	41,689	42,505	43,295	44,042	44,761	45,477
앙골라	27,161	28,158	29,183	30,235	31,297	32,376	33,451	34,532	35,635
베냉	11,030	11,361	11,698	12,040	12,383	12,727	13,070	13,413	13,760
보츠와나	2,172	2,203	2,235	2,267	2,299	2,332	2,366	2,401	2,440
부르키나파소	18,229	18,777	19,335	19,894	20,438	20,962	21,479	21,995	22,509
부룬디	10,800	11,048	11,239	11,507	11,859	12,255	12,617	12,965	13,321
카메룬	22,060	22,763	23,454	24,129	24,806	25,506	26,211	26,916	27,633
카보베르데	512	512	513	513	513	514	515	517	520
중앙아프리카공화국	4,623	4,629	4,714	4,794	4,879	4,945	5,027	5,112	5,098
차드	14,189	14,648	15,115	15,623	16,157	16,685	17,225	17,828	18,455
코모로	712	727	742	757	772	787	802	818	834
콩고	4,976	5,098	5,223	5,351	5,483	5,617	5,753	5,892	6,035
콩고민주공화국	78,403	81,036	83,956	87,083	90,048	92,947	95,990	99,149	102,397
코트디부아르	24,527	25,246	25,989	26,733	27,464	28,193	28,915	29,640	30,395
지부티	1,003	1,020	1,038	1,055	1,072	1,089	1,105	1,121	1,137
이집트	97,529	99,597	101,645	103,696	105,682	107,553	109,315	110,957	112,618
적도기니	1,400	1,454	1,508	1,562	1,616	1,670	1,716	1,759	1,804
에리트레아	3,095	3,106	3,125	3,150	3,193	3,240	3,291	3,350	3,409
에티오피아	101,116	103,867	106,718	109,666	112,664	115,737	118,918	122,139	125,384
가봉	1,978	2,041	2,100	2,157	2,212	2,268	2,323	2,377	2,431
감비아	2,165	2,225	2,284	2,342	2,400	2,457	2,516	2,576	2,636
가나	28,042	28,696	29,357	30,008	30,638	31,259	31,888	32,519	33,149
기니	11,473	11,767	12,073	12,386	12,705	13,034	13,371	13,711	14,055
기니비사우	1,741	1,786	1,832	1,877	1,922	1,968	2,013	2,059	2,106
케냐	46,051	47,089	48,140	49,198	50,207	51,203	52,217	53,219	54,252
레소토	2,080	2,105	2,130	2,157	2,184	2,209	2,236	2,262	2,286
라이베리아	4,564	4,659	4,756	4,849	4,945	5,044	5,149	5,259	5,373
리비아	6,427	6,532	6,632	6,739	6,849	6,951	7,045	7,135	7,224
마다가스카르	24,764	25,427	26,100	26,788	27,495	28,220	28,954	29,691	30,437
말라위	16,622	17,086	17,558	18,040	18,528	19,026	19,534	20,047	20,569
말리	18,020	18,593	19,191	19,813	20,442	21,068	21,714	22,389	23,073
모리타니	3,849	3,966	4,087	4,211	4,338	4,468	4,600	4,735	4,876
모리셔스	1,292	1,292	1,292	1,291	1,289	1,286	1,283	1,280	1,276

주: 1) 해당연도 7.1시점, 중위(medium)자료임
자료: 국가데이터처 「https://kosis.kr>장래인구추계」 2023. 12
UN 「https://population.un.org/wpp, World Population Prospects 2024」 2026. 7

3. Population Prospects (Cont'd)

In thousand persons

2023	2024	2025	2026	2030	2040	2050	2060	Country
5,518	5,507	5,475	5,451	5,401	5,192	4,936	4,635	Slovak Republic
2,118	2,119	2,117	2,115	2,099	2,047	1,982	1,891	Slovenia
47,912	47,911	47,890	47,851	47,611	46,592	44,929	42,211	Spain
10,551	10,607	10,657	10,701	10,842	11,079	11,310	11,391	Sweden
8,871	8,922	8,967	9,008	9,130	9,276	9,343	9,287	Switzerland
37,733	37,860	38,980	39,536	38,354	35,271	31,990	28,311	Ukraine
68,683	69,138	69,551	69,932	71,287	73,775	75,505	76,010	United Kingdom
								AFRICA
46,164	46,814	47,435	48,028	50,154	54,873	59,566	62,590	Algeria
36,750	37,886	39,040	40,215	45,160	58,965	74,295	90,648	Angola
14,111	14,463	14,814	15,170	16,619	20,446	24,434	28,273	Benin
2,480	2,521	2,562	2,603	2,766	3,127	3,437	3,683	Botswana
23,026	23,549	24,075	24,602	26,730	32,194	37,304	41,703	Burkina Faso
13,689	14,048	14,390	14,729	16,182	20,131	24,132	27,731	Burundi
28,373	29,124	29,879	30,641	33,777	42,208	51,096	59,961	Cameroon
522	525	527	530	539	557	566	558	Cabo Verde
5,152	5,331	5,513	5,699	6,478	8,526	10,617	12,794	Central African Rep.
19,319	20,299	21,004	21,560	24,207	31,307	38,858	46,633	Chad
850	867	883	899	964	1,134	1,308	1,471	Comoros
6,183	6,333	6,484	6,638	7,282	9,084	11,006	12,951	Congo
105,790	109,276	112,832	116,452	131,532	172,596	218,246	266,679	Congo, Dem. Rep. of
31,166	31,934	32,712	33,494	36,699	45,744	55,747	65,861	Cote d'Ivoire
1,153	1,169	1,184	1,199	1,263	1,407	1,531	1,642	Djibouti
114,536	116,538	118,366	120,101	127,139	145,214	161,630	174,845	Egypt
1,848	1,893	1,938	1,984	2,170	2,666	3,144	3,611	Equatorial Guinea
3,470	3,536	3,607	3,683	4,003	4,869	5,696	6,478	Eritrea
128,692	132,060	135,472	138,902	152,855	188,451	225,022	260,708	Ethiopia
2,485	2,539	2,593	2,647	2,867	3,453	4,085	4,706	Gabon
2,698	2,760	2,822	2,884	3,130	3,733	4,302	4,800	Gambia
33,788	34,427	35,064	35,698	38,222	44,568	50,553	55,750	Ghana
14,405	14,755	15,100	15,442	16,807	20,161	23,405	26,332	Guinea
2,153	2,201	2,250	2,298	2,489	2,970	3,439	3,844	Guinea-Bissau
55,339	56,433	57,532	58,636	63,102	74,109	83,593	91,570	Kenya
2,311	2,337	2,363	2,389	2,494	2,758	2,993	3,164	Lesotho
5,493	5,613	5,731	5,854	6,366	7,682	8,911	10,039	Liberia
7,306	7,381	7,459	7,540	7,886	8,651	9,261	9,627	Libya
31,196	31,965	32,741	33,522	36,693	44,847	53,185	61,353	Madagascar
21,104	21,655	22,216	22,786	25,160	31,302	37,362	43,228	Malawi
23,769	24,479	25,199	25,932	29,003	37,414	46,154	54,787	Mali
5,022	5,169	5,315	5,461	6,063	7,682	9,416	11,180	Mauritania
1,274	1,271	1,268	1,265	1,250	1,195	1,107	1,004	Mauritius

3. 장래인구(계속)[1)]

단위: 1,000 명

국 가	2014	2015	2016	2017	2018	2019	2020	2021	2022
모로코	34,205	34,608	35,023	35,446	35,840	36,211	36,584	36,954	37,329
모잠비크	25,788	26,548	27,337	28,166	29,019	29,884	30,784	31,708	32,656
나미비아	2,312	2,374	2,439	2,507	2,577	2,650	2,729	2,811	2,890
니제르	19,216	19,939	20,686	21,435	22,188	22,948	23,718	24,502	25,312
나이지리아	185,897	190,672	195,444	200,255	204,939	209,486	213,996	218,529	223,151
레위니옹	859	865	863	859	857	857	861	868	872
르완다	11,365	11,640	11,919	12,202	12,488	12,776	13,066	13,355	13,651
상투메프린시페	197	200	204	207	210	213	217	222	226
세네갈	14,152	14,593	15,035	15,475	15,914	16,353	16,789	17,221	17,651
시에라리온	6,876	7,038	7,205	7,379	7,555	7,732	7,913	8,095	8,277
소말리아	13,339	13,807	14,349	14,917	15,452	16,031	16,651	17,271	17,802
남아프리카공화국	55,595	56,724	57,260	57,635	58,613	59,588	60,562	61,503	62,378
수단	38,823	40,024	41,260	42,714	44,231	45,548	46,789	48,067	49,383
탄자니아	50,352	52,021	53,824	55,653	57,437	59,175	60,973	62,830	64,712
토고	7,472	7,663	7,858	8,057	8,259	8,463	8,670	8,878	9,090
튀니지	11,274	11,402	11,529	11,650	11,766	11,875	11,974	12,049	12,119
우간다	36,396	37,531	38,799	40,177	41,566	43,000	44,457	45,911	47,313
서사하라	473	486	500	513	526	538	549	559	569
잠비아	15,895	16,399	16,914	17,441	17,974	18,514	19,059	19,604	20,153
짐바브웨	14,207	14,399	14,600	14,812	15,034	15,271	15,527	15,797	16,069
오세아니아									
오스트레일리아	23,596	23,948	24,330	24,731	25,120	25,483	25,744	25,956	26,201
피지	918	919	919	919	917	915	915	917	919
프랑스령폴리네시아	276	278	279	280	280	279	279	280	280
괌	165	165	164	163	163	162	162	164	165
마이크로네시아	108	109	109	109	110	110	111	112	112
뉴칼레도니아	281	283	283	284	284	284	284	285	287
뉴질랜드	4,523	4,614	4,715	4,813	4,901	4,989	5,070	5,108	5,132
파푸아뉴기니	8,523	8,743	8,962	9,179	9,395	9,609	9,816	10,013	10,203
사모아	200	202	203	205	208	210	212	214	215
솔로몬제도	617	639	662	686	709	728	744	763	781
통가	107	106	106	105	106	106	106	105	105
바누아투	260	266	272	279	285	292	299	306	313

주: 1) 해당연도 7.1시점, 중위(medium)자료임
자료: 국가데이터처 「https://kosis.kr>장래인구추계」 2023. 12
UN 「https://population.un.org/wpp, World Population Prospects 2024」 2026. 7

3. Population Prospects (Cont'd)

In thousand persons

2023	2024	2025	2026	2030	2040	2050	2060	Country
37,713	38,081	38,431	38,762	39,953	42,168	43,440	43,707	Morocco
33,635	34,632	35,632	36,640	40,847	52,124	63,531	74,638	Mozambique
2,963	3,030	3,093	3,153	3,390	3,962	4,512	4,993	Namibia
26,160	27,032	27,918	28,815	32,518	42,317	52,514	62,724	Niger
227,883	232,679	237,528	242,432	262,381	312,710	359,186	399,785	Nigeria
875	879	882	886	901	929	941	928	Reunion
13,954	14,257	14,569	14,890	16,155	19,441	22,708	25,577	Rwanda
231	236	240	245	265	316	365	411	Sao Tome and Principe
18,078	18,502	18,932	19,367	21,163	25,798	30,365	34,822	Senegal
8,461	8,642	8,820	8,997	9,695	11,398	12,948	14,219	Sierra Leone
18,359	19,009	19,655	20,306	22,915	29,896	37,207	44,853	Somalia
63,212	64,007	64,747	65,453	68,161	74,036	79,177	83,444	South Africa
50,043	50,449	51,662	53,283	58,572	71,731	85,206	98,627	Sudan
66,618	68,560	70,546	72,564	80,913	103,999	129,621	156,851	Tanzania
9,304	9,515	9,722	9,931	10,793	13,121	15,585	18,005	Togo
12,200	12,277	12,349	12,415	12,628	12,954	13,145	12,979	Tunisia
48,657	50,015	51,385	52,761	58,313	72,020	85,431	97,542	Uganda
580	591	601	611	647	723	777	810	Western Sahara
20,724	21,315	21,914	22,522	25,025	31,550	38,083	44,468	Zambia
16,341	16,634	16,951	17,274	18,610	22,250	25,866	29,129	Zimbabwe
								OCEANIA
26,451	26,713	26,974	27,227	28,189	30,357	32,507	34,563	Australia
924	929	933	937	953	984	1,000	999	Fiji
281	282	282	283	286	289	285	270	French Polynesia
167	168	169	170	175	184	191	197	Guam
113	113	114	114	116	122	126	130	Micronesia, Fed.
290	293	295	298	308	328	341	346	New Caledonia
5,173	5,214	5,252	5,287	5,407	5,617	5,755	5,833	New Zealand
10,390	10,577	10,763	10,948	11,671	13,376	14,907	16,184	P. N. G.
217	218	219	221	226	247	273	296	Samoa
800	819	839	858	938	1,135	1,309	1,466	Solomon Islands
105	104	104	103	102	103	105	107	Tonga
320	328	335	343	372	452	534	615	Vanuatu

4. 부양비 및 노령화지수(2026)[1)]

국가 Country	인구 Population (%)	0 ~ 14세 Years old	15 ~ 64세 Years old	65세이상 Years old and over	총부양비 Total dependency ratio(%)	유소년 Child dependency ratio	노년 Old-age dependency ratio	노령화지수 Index of ageing
아시아 ASIA								
대한민국 Korea, Rep. of	**100.0**	**9.7**	**68.8**	**21.6**	**45.4**	**14.1**	**31.3**	**222.7**
아프가니스탄 Afghanistan	100.0	42.2	55.3	2.5	80.7	76.3	4.4	5.8
아르메니아 Armenia	100.0	18.7	66.1	15.2	51.2	28.3	23.0	81.2
아제르바이잔 Azerbaijan	100.0	20.6	69.6	9.8	43.6	29.6	14.0	47.5
바레인 Bahrain	100.0	18.2	77.7	4.2	28.8	23.4	5.4	23.1
브루나이 Brunei Darussalam	100.0	20.4	72.0	7.6	38.9	28.3	10.6	37.4
중국 China	100.0	14.8	70.1	15.1	42.7	21.1	21.6	102.2
조지아 Georgia	100.0	20.2	63.5	16.4	57.6	31.8	25.8	81.1
홍콩 Hong Kong	100.0	10.0	65.3	24.7	53.1	15.3	37.8	246.3
인도 India	100.0	23.8	68.6	7.6	45.8	34.7	11.1	32.0
인도네시아 Indonesia	100.0	23.9	68.3	7.8	46.4	34.9	11.4	32.7
이란 Iran	100.0	21.6	69.5	8.9	43.9	31.0	12.9	41.5
이라크 Iraq	100.0	35.4	61.1	3.5	63.7	57.9	5.7	9.9
이스라엘 Israel	100.0	26.9	60.3	12.8	65.9	44.6	21.3	47.6
일본 Japan	100.0	11.0	58.8	30.2	70.2	18.8	51.4	273.4
요르단 Jordan	100.0	29.6	65.4	5.0	52.9	45.3	7.6	16.9
카자흐스탄 Kazakhstan	100.0	28.9	61.8	9.3	61.8	46.7	15.1	32.4
쿠웨이트 Kuwait	100.0	17.8	79.0	3.3	26.6	22.5	4.1	18.4
키르기스스탄 Kyrgyzstan	100.0	31.4	62.3	6.3	60.5	50.5	10.0	19.9
레바논 Lebanon	100.0	25.0	64.3	10.7	55.5	38.8	16.7	43.0
말레이시아 Malaysia	100.0	20.8	70.8	8.3	41.2	29.4	11.8	40.0
몽골 Mongolia	100.0	30.9	63.4	5.7	57.8	48.7	9.1	18.6
미얀마 Myanmar	100.0	23.9	68.4	7.7	46.2	34.9	11.3	32.5
네팔 Nepal	100.0	27.7	65.6	6.7	52.5	42.2	10.3	24.4
필리핀 Philippines	100.0	26.4	67.6	6.0	47.9	39.1	8.8	22.5
카타르 Qatar	100.0	15.0	83.3	1.7	20.1	18.0	2.1	11.5
싱가포르 Singapore	100.0	11.7	73.5	14.8	36.1	16.0	20.1	125.6
시리아 Syrian Arab Rep.	100.0	27.9	67.1	5.0	48.9	41.6	7.4	17.7
대만 Taiwan	100.0	11.3	67.8	20.9	47.5	16.6	30.9	185.6
타지키스탄 Tajikistan	100.0	35.4	60.3	4.3	65.9	58.8	7.1	12.1
태국 Thailand	100.0	14.1	69.2	16.7	44.4	20.3	24.1	118.5
튀르키예 Turkiye	100.0	20.6	68.5	10.9	45.9	30.0	15.9	53.0
투르크메니스탄 Turkmenistan	100.0	30.8	64.1	5.1	56.0	48.1	7.9	16.5
우즈베키스탄 Uzbekistan	100.0	31.5	62.3	6.3	60.6	50.5	10.1	20.0
베트남 Viet Nam	100.0	22.4	67.7	9.9	47.8	33.2	14.6	44.2

주: 1) 중위(medium)자료임
자료: 국가데이터처「https://kosis.kr>장래인구추계」2023. 12
UN「https://population.un.org/wpp, World Population Prospects 2024」2026. 7

4. Dependency Ratios & Index of Ageing (2026)

국 가 Country	인 구 Population (%)	0 ~ 14세 Years old	15 ~ 64세 Years old	65세이상 Years old and over	총부양비 Total dependency ratio(%)	유소년 Child dependency ratio	노 년 Old-age dependency ratio	노령화 지 수 Index of ageing
북 아 메 리 카 NORTH AMERICA								
캐 나 다 Canada	100.0	14.9	64.4	20.7	55.3	23.1	32.2	139.6
멕 시 코 Mexico	100.0	23.7	67.5	8.8	48.1	35.1	13.0	37.2
미 국 United States	100.0	16.9	64.3	18.8	55.6	26.3	29.3	111.4
남 아 메 리 카 SOUTH AMERICA								
아 르 헨 티 나 Argentina	100.0	20.4	66.7	12.9	49.9	30.6	19.3	62.9
바 하 마 Bahamas	100.0	17.2	70.3	12.4	42.2	24.5	17.7	72.2
바 베 이 도 스 Barbados	100.0	16.9	65.4	17.6	52.8	25.9	26.9	104.1
벨 리 즈 Belize	100.0	26.0	68.5	5.4	45.9	38.0	7.9	20.9
볼 리 비 아 Bolivia	100.0	29.1	65.1	5.8	53.7	44.7	9.0	20.1
브 라 질 Brazil	100.0	19.1	69.0	11.9	45.0	27.7	17.3	62.4
칠 레 Chile	100.0	16.1	68.8	15.1	45.3	23.4	21.9	93.4
콜 롬 비 아 Colombia	100.0	19.7	69.6	10.6	43.6	28.4	15.3	53.9
코 스 타 리 카 Costa Rica	100.0	17.8	68.9	13.3	45.2	25.9	19.3	74.6
쿠 바 Cuba	100.0	14.7	67.7	17.6	47.8	21.8	26.0	119.6
도 미 니 카 공 화 국 Dominican Rep.	100.0	25.8	65.7	8.5	52.2	39.3	12.9	32.9
에 콰 도 르 Ecuador	100.0	23.3	67.8	8.9	47.5	34.4	13.1	37.9
엘 살 바 도 르 El Salvador	100.0	24.0	67.6	8.5	48.0	35.5	12.6	35.4
과 들 루 프 Guadeloupe	100.0	15.9	58.6	25.5	70.6	27.0	43.5	161.0
과 테 말 라 Guatemala	100.0	30.5	64.4	5.1	55.2	47.3	7.9	16.7
아 이 티 Haiti	100.0	30.4	64.7	4.9	54.5	46.9	7.5	16.1
온 두 라 스 Honduras	100.0	29.9	65.4	4.7	52.9	45.7	7.1	15.6
자 메 이 카 Jamaica	100.0	17.9	73.1	9.0	36.7	24.5	12.3	50.1
마 르 티 니 크 Martinique	100.0	14.5	58.1	27.4	72.1	25.0	47.1	188.6
니 카 라 과 Nicaragua	100.0	27.9	66.3	5.9	50.9	42.1	8.9	21.1
파 나 마 Panama	100.0	24.1	65.9	10.0	51.8	36.7	15.1	41.3
파 라 과 이 Paraguay	100.0	28.1	64.9	6.9	54.0	43.3	10.6	24.6
페 루 Peru	100.0	23.3	67.0	9.7	49.2	34.7	14.5	41.7
푸 에 르 토 리 코 Puerto Rico	100.0	10.9	63.3	25.8	58.0	17.2	40.8	237.7
수 리 남 Suriname	100.0	25.0	66.4	8.5	50.5	37.7	12.8	34.0
트 리 니 다 드 토 바 고 Trinidad and Tobago	100.0	17.2	69.3	13.5	44.3	24.8	19.5	78.4
우 루 과 이 Uruguay	100.0	17.5	66.0	16.5	51.6	26.5	25.1	94.5
베 네 수 엘 라 Venezuela	100.0	24.3	65.3	10.4	53.1	37.2	15.8	42.6

4. 부양비 및 노령화지수(2026)(계속)[1)]

국 가 Country	인 구 Population (%)	0 ~ 14세 Years old	15 ~ 64세 Years old	65세이상 Years old and over	총부양비 Total dependency ratio(%)	유소년 Child dependency ratio	노 년 Old-age dependency ratio	노령화 지 수 Index of ageing
유 럽 EUROPE								
오 스 트 리 아 Austria	100.0	14.1	64.3	21.6	55.5	21.9	33.6	153.9
벨 라 루 스 Belarus	100.0	15.5	65.7	18.9	52.3	23.5	28.8	122.2
벨 기 에 Belgium	100.0	15.4	63.2	21.4	58.2	24.4	33.8	138.7
불 가 리 아 Bulgaria	100.0	14.3	63.2	22.5	58.2	22.7	35.5	156.7
덴 마 크 Denmark	100.0	15.5	63.1	21.4	58.4	24.5	33.9	138.3
에 스 토 니 아 Estonia	100.0	14.9	62.8	22.3	59.1	23.7	35.4	149.6
핀 란 드 Finland	100.0	14.0	61.4	24.5	62.7	22.8	39.9	174.9
프 랑 스 France	100.0	16.0	61.1	22.9	63.6	26.1	37.5	143.7
독 일 Germany	100.0	13.9	61.9	24.2	61.6	22.4	39.2	174.9
그 리 스 Greece	100.0	12.6	62.7	24.7	59.5	20.0	39.4	196.8
헝 가 리 Hungary	100.0	14.3	64.4	21.3	55.4	22.3	33.1	148.5
아 이 슬 란 드 Iceland	100.0	17.3	66.4	16.3	50.6	26.1	24.5	94.1
아 일 랜 드 Ireland	100.0	17.6	65.8	16.5	51.9	26.8	25.1	93.7
이 탈 리 아 Italy	100.0	11.4	63.0	25.6	58.8	18.2	40.7	223.9
라 트 비 아 Latvia	100.0	15.0	62.4	22.7	60.4	24.0	36.3	151.1
리 투 아 니 아 Lithuania	100.0	14.3	64.4	21.3	55.3	22.2	33.1	149.2
룩 셈 부 르 크 Luxembourg	100.0	15.7	68.1	16.2	46.8	23.1	23.8	103.1
몰 타 Malta	100.0	12.8	66.3	20.9	50.8	19.3	31.5	163.7
네 덜 란 드 Netherlands	100.0	14.9	63.9	21.3	56.6	23.3	33.3	143.1
노 르 웨 이 Norway	100.0	15.7	64.9	19.4	54.1	24.2	29.9	123.8
폴 란 드 Poland	100.0	14.1	64.6	21.3	54.8	21.9	32.9	150.5
포 르 투 갈 Portugal	100.0	12.6	62.0	25.4	61.3	20.4	40.9	201.0
루 마 니 아 Romania	100.0	15.4	64.3	20.2	55.5	24.0	31.5	131.1
러 시 아 Russian Federation	100.0	16.7	64.9	18.4	54.1	25.8	28.3	109.8
슬 로 바 키 아 Slovak Republic	100.0	15.4	65.1	19.5	53.5	23.6	29.9	127.1
스 페 인 Spain	100.0	12.3	65.5	22.2	52.7	18.8	33.8	179.8
스 위 스 Switzerland	100.0	14.8	64.3	20.9	55.5	23.0	32.5	141.1
우 크 라 이 나 Ukraine	100.0	13.4	67.5	19.1	48.3	19.9	28.4	142.7
영 국 United Kingdom	100.0	16.7	63.3	19.9	57.9	26.4	31.5	119.2
아 프 리 카 AFRICA								
알 제 리 Algeria	100.0	29.4	63.5	7.0	57.5	46.4	11.1	23.9
베 냉 Benin	100.0	40.9	55.9	3.2	79.0	73.3	5.7	7.8
보 츠 와 나 Botswana	100.0	31.8	64.1	4.1	56.0	49.6	6.4	12.9
부 르 키 나 파 소 Burkina Faso	100.0	40.5	56.8	2.7	76.2	71.4	4.8	6.7
부 룬 디 Burundi	100.0	43.2	54.2	2.6	84.4	79.7	4.7	5.9

주: 1) 중위(medium)자료임
자료: 국가데이터처 「https://kosis.kr>장래인구추계」 2023. 12
UN 「https://population.un.org/wpp, World Population Prospects 2024」 2026. 7

4. Dependency Ratios & Index of Ageing (2026)(Cont'd)

국 가 Country		인 구 Population (%)	0 ~ 14세 Years old	15 ~ 64세 Years old	65세이상 Years old and over	총부양비 Total dependency ratio(%)	유소년 Child dependency ratio	노 년 Old-age dependency ratio	노령화 지 수 Index of ageing
카 메 룬	Cameroon	100.0	40.8	56.4	2.8	77.4	72.4	5.0	7.0
카 보 베 르 데	Cabo Verde	100.0	23.8	68.7	7.5	45.6	34.7	10.9	31.3
중앙아프리카공화국	Central African Rep.	100.0	48.2	49.5	2.2	101.9	97.4	4.5	4.6
콩 고	Congo	100.0	39.4	57.5	3.1	74.1	68.6	5.5	8.0
콩 고 민 주 공 화 국	Congo, Dem. Rep. of	100.0	45.8	51.1	3.1	95.8	89.7	6.1	6.8
코 트 디 부 아 르	Cote d'Ivoire	100.0	40.0	57.3	2.7	74.7	69.9	4.7	6.7
이 집 트	Egypt	100.0	31.1	63.5	5.4	57.5	49.0	8.6	17.5
에 스 와 티 니	Eswatini	100.0	32.6	63.0	4.4	58.8	51.8	7.0	13.5
에 티 오 피 아	Ethiopia	100.0	38.5	58.1	3.4	72.1	66.3	5.8	8.7
감 비 아	Gambia	100.0	39.2	57.5	3.3	73.8	68.0	5.7	8.4
가 나	Ghana	100.0	35.0	61.1	3.9	63.7	57.3	6.4	11.1
기 니 비 사 우	Guinea-Bissau	100.0	37.8	58.9	3.3	69.9	64.3	5.6	8.7
케 냐	Kenya	100.0	35.7	61.2	3.1	63.4	58.4	5.0	8.6
레 소 토	Lesotho	100.0	33.6	62.5	3.9	60.1	53.8	6.2	11.6
라 이 베 리 아	Liberia	100.0	38.6	58.0	3.4	72.4	66.6	5.8	8.7
리 비 아	Libya	100.0	26.2	68.4	5.4	46.3	38.3	7.9	20.7
말 라 위	Malawi	100.0	39.6	57.8	2.6	72.9	68.4	4.5	6.6
말 리	Mali	100.0	45.4	52.2	2.3	91.5	87.0	4.5	5.2
모 잠 비 크	Mozambique	100.0	43.9	53.4	2.7	87.1	82.1	5.1	6.2
레 위 니 옹	Reunion	100.0	20.2	63.0	16.9	58.7	32.0	26.8	83.6
세 네 갈	Senegal	100.0	37.3	59.0	3.7	69.5	63.3	6.2	9.9
시 에 라 리 온	Sierra Leone	100.0	37.2	59.5	3.3	68.2	62.6	5.6	8.9
남아프리카공화국	South Africa	100.0	25.6	67.3	7.1	48.5	38.0	10.5	27.7
수 단	Sudan	100.0	39.8	56.7	3.5	76.3	70.2	6.1	8.7
토 고	Togo	100.0	38.8	57.9	3.3	72.7	67.0	5.7	8.6
튀 니 지	Tunisia	100.0	23.0	66.6	10.3	50.1	34.6	15.5	44.9
우 간 다	Uganda	100.0	42.7	55.1	2.3	81.6	77.5	4.1	5.3
잠 비 아	Zambia	100.0	40.5	57.4	2.1	74.1	70.5	3.6	5.1
짐 바 브 웨	Zimbabwe	100.0	39.6	56.8	3.5	75.9	69.7	6.2	8.9
오 세 아 니 아	**OCEANIA**								
오 스 트 레 일 리 아	Australia	100.0	17.5	64.0	18.5	56.2	27.4	28.8	105.4
피 지	Fiji	100.0	26.6	66.6	6.8	50.0	39.9	10.2	25.5
뉴 질 랜 드	New Zealand	100.0	17.6	64.3	18.0	55.5	27.4	28.0	102.3
파 푸 아 뉴 기 니	P.N.G.	100.0	32.8	63.5	3.7	57.5	51.7	5.9	11.3

5. 주요도시 인구[1)]

단위: 1,000 명

국가 Country		도시 Urban		2000	2005	2010	2015	2020	2026	2030	2035
아시아	**ASIA**										
대한민국	**Korea, Rep. of**	**서울**	**Seoul**	**10,078**	**10,029**	**10,089**	**9,941**	**9,618**	**9,287**	**9,096**	**8,902**
		부산	Busan	3,733	3,590	3,477	3,452	3,356	3,212	3,112	2,991
		대구	Daegu	2,529	2,509	2,480	2,469	2,414	2,315	2,243	2,157
		인천	Incheon	2,522	2,581	2,723	2,883	2,951	3,067	3,098	3,123
		광주	Gwangju	1,382	1,445	1,494	1,506	1,480	1,437	1,403	1,362
		대전	Daejeon	1,397	1,470	1,515	1,542	1,492	1,457	1,427	1,399
아프가니스탄	Afghanistan	**카불**	Kabul	2,715	3,280	3,767	4,283	5,229	5,760	6,255	6,732
아르메니아	Armenia	**예레반**	Yerevan	1,153	1,119	1,101	1,119	1,062	1,083	1,057	1,042
아제르바이잔	Azerbaijan	**바쿠**	Baku	1,619	1,641	1,816	1,887	1,933	1,986	2,021	2,069
방글라데시	Bangladesh	**다카**	Dhaka	17,435	20,993	24,560	28,339	32,636	37,429	40,804	44,410
중국	China	**베이징**	Beijing	9,635	11,732	14,332	15,432	16,484	17,127	17,584	17,856
		상하이	Shanghai	14,035	17,111	20,525	23,831	27,654	29,907	31,297	32,573
		선양	Shenyang	4,586	4,838	5,202	5,459	5,783	5,679	5,585	5,482
		텐진	Tianjin	4,302	4,999	5,717	6,770	7,042	7,319	7,451	7,545
조지아	Georgia	**트빌리시**	Tbilisi	898	901	930	945	897	908	913	918
홍콩	Hong Kong	**홍콩**	Hong Kong	4,305	4,425	4,577	4,734	4,810	4,731	4,659	4,532
인도	India	뭄바이	Mumbai	15,953	16,840	17,674	18,337	19,328	20,385	21,115	21,817
		콜카타	Kolkata	18,355	19,462	20,487	21,295	22,049	22,646	23,033	23,450
		뉴델리	New Delhi	17,969	20,653	23,241	26,122	29,101	30,446	31,342	32,227
인도네시아	Indonesia	**자카르타**	Jakarta	25,592	28,881	32,596	36,099	39,069	42,459	44,640	46,979
이란	Iran	**테헤란**	Tehran	6,999	7,235	7,714	8,118	8,889	9,207	9,335	9,419
이라크	Iraq	**바그다드**	Baghdad	4,272	4,446	4,778	5,406	6,134	6,446	6,666	6,867
이스라엘	Israel	텔아비브	Tel Aviv	1,676	1,827	2,002	2,207	2,469	2,676	2,809	2,976
일본	Japan	나고야	Nagoya	6,506	6,687	6,826	7,038	7,282	7,117	7,000	6,830
		오사카	Osaka	14,488	14,186	14,204	13,815	13,457	12,853	12,411	11,907
		도쿄	Tokyo	30,303	31,353	32,558	33,104	33,699	33,339	33,044	32,475
요르단	Jordan	**암만**	Amman	2,640	3,032	3,728	4,701	6,156	6,483	6,799	7,218
카자흐스탄	Kazakhstan	알마티	Almaty	1,225	1,383	1,568	1,862	2,174	2,419	2,623	2,857
북한	Korea, D.P.Rep.	**평양**	Pyeongyang	2,812	2,783	2,783	2,834	2,870	2,904	2,913	2,913
쿠웨이트	Kuwait	**쿠웨이트시티**	Kuwait City	1,558	1,820	2,416	3,115	3,697	4,316	4,517	4,708
말레이시아	Malaysia	**콸라룸푸르**	Kuala Lumpur	4,144	4,854	5,656	6,661	7,863	8,565	9,052	9,559
미얀마	Myanmar	양곤	Yangon	3,805	4,222	4,679	5,177	5,423	5,651	5,784	5,898
파키스탄	Pakistan	카라치	Karachi	10,800	12,185	13,951	15,812	19,341	21,858	23,599	25,898
		라호레	Lahore	7,979	9,122	10,518	11,829	14,025	15,382	16,286	17,350
필리핀	Philippines	**마닐라**	Manila	17,799	19,347	21,072	22,677	24,014	24,894	25,528	26,162
사우디아라비아	Saudi Arabia	**리야드**	Riyadh	2,557	3,466	4,492	5,675	6,294	7,024	7,456	7,916

주: 1) 고딕으로 표시된 도시는 해당국가의 수도
자료: 국가데이터처 「https://kosis.kr>장래인구추계 시도편」2024. 5
UN 「https://esa.un.org/unpd/wup, World Urbanization Prospects, the 2025 Revision」, 2026. 8

5. Population of Urban Agglomerations

In thousand persons

국가 Country		도시 Urban		2000	2005	2010	2015	2020	2026	2030	2035
싱가포르	Singapore	**싱가포르**	Singapore	3,539	3,715	4,387	4,730	4,764	4,990	5,092	5,198
시리아	Syrian Arab Rep.	**다마스커스**	Damascus	2,527	2,866	3,344	3,264	3,447	4,427	4,983	5,439
대만	Taiwan	**타이베이**	Taipei	7,899	8,234	8,604	8,855	9,234	9,120	9,054	8,920
태국	Thailand	**방콕**	Bangkok	8,377	10,542	12,987	14,915	17,250	18,339	18,973	19,546
튀르키예	Turkiye	**앙카라**	Ankara	2,382	2,579	2,868	3,066	3,503	3,631	3,705	3,801
		이스탄불	Istanbul	10,634	11,793	13,000	13,843	14,610	15,089	15,388	15,712
우즈베키스탄	Uzbekistan	**타슈켄트**	Tashkent	2,986	3,062	3,164	3,312	3,648	3,999	4,250	4,436
베트남	Viet Nam	**하노이**	HaNoi	3,024	3,545	4,281	4,770	5,058	5,064	5,048	5,024
북아메리카	**NORTH AMERICA**										
캐나다	Canada	몬트리올	Montreal	2,118	2,320	2,417	2,483	2,570	2,676	2,706	2,731
		오타와	Ottawa	453	476	518	555	589	609	623	632
		토론토	Toronto	3,793	4,253	4,657	4,984	5,244	5,540	5,722	5,864
멕시코	Mexico	**멕시코시티**	Mexico City	17,598	17,873	18,329	18,955	17,610	17,753	17,829	17,909
미국	United States	시카고	Chicago	3,740	3,687	3,615	3,617	3,705	3,680	3,667	3,654
		로스앤젤레스	Los Angeles	11,196	11,411	11,715	12,106	12,491	12,806	13,070	13,308
		뉴욕	New York	13,044	13,198	13,438	13,745	14,048	13,903	13,833	13,731
		필라델피아	Philadelphia	2,053	2,073	2,121	2,164	2,226	2,234	2,238	2,286
		샌프란시스코	San Francisco	2,837	2,893	2,963	3,048	3,122	3,175	3,220	3,245
		워싱턴	Washington,D.C.	1,907	2,176	2,432	2,817	3,063	3,294	3,392	3,459
남아메리카	**SOUTH AMERICA**										
아르헨티나	Argentina	**부에노스아이레스**	Buenos Aires	11,712	12,474	13,343	13,767	13,941	14,038	14,121	14,218
볼리비아	Bolivia	**라파스**	La Paz	1,452	1,605	1,703	1,800	1,942	2,042	2,113	2,183
브라질	Brazil	**브라질리아**	Brasilia	880	999	1,125	1,269	1,389	1,535	1,588	1,648
		리오데자네이로	Rio de Janeiro	8,417	8,712	8,981	9,274	9,418	9,508	9,541	9,551
		상파울로	Sao Paulo	16,702	17,437	18,151	18,680	18,802	18,958	18,989	18,935
칠레	Chile	**산티아고**	Santiago	5,305	5,725	5,995	6,232	6,567	6,751	6,852	6,925
콜롬비아	Colombia	**보고타**	Bogota	6,341	7,125	7,988	8,934	9,935	10,738	11,195	11,740
코스타리카	Costa Rica	**산호세**	San Jose	1,579	1,675	1,817	1,927	2,101	2,176	2,195	2,216
쿠바	Cuba	**아바나**	Havana	1,716	1,706	1,674	1,640	1,623	1,588	1,565	1,533
도미니카공화국	Dominican Rep.	**산토도밍고**	Santo Domingo	2,920	3,276	3,588	4,043	4,411	4,638	4,792	4,939
에콰도르	Ecuador	**키토**	Quito	1,654	1,849	2,048	2,228	2,429	2,557	2,646	2,734
과테말라	Guatemala	**과테말라시티**	Guatemala City	2,071	2,352	2,596	2,723	2,741	2,861	2,954	3,067
아이티	Haiti	**포르토프랭스**	Port-au-Prince	1,990	2,279	1,992	1,947	1,849	1,872	1,886	1,898
니카라과	Nicaragua	**마나과**	Managua	938	1,024	1,126	1,185	1,282	1,323	1,350	1,372
파나마	Panama	**파나마시티**	Panama City	864	962	1,078	1,200	1,403	1,540	1,591	1,657

5. 주요도시 인구(계속) 1)

단위: 1,000 명

국가 Country		도시 Urban		2000	2005	2010	2015	2020	2026	2030	2035
페루	Peru	**리마**	Lima	6,992	7,802	8,532	9,288	10,037	10,693	11,145	11,566
푸에르토리코	Puerto Rico	**산후안**	San Juan	925	886	859	834	687	676	657	631
우루과이	Uruguay	**몬테비데오**	Montevideo	1,327	1,292	1,284	1,280	1,245	1,239	1,236	1,234
베네수엘라	Venezuela	**카라카스**	Caracas	2,919	2,981	3,055	3,048	2,619	2,578	2,585	2,598
유럽	**EUROPE**										
오스트리아	Austria	**빈**	Vienna	1,544	1,647	1,714	1,819	1,977	2,031	2,030	2,029
벨라루스	Belarus	**민스크**	Minsk	1,651	1,713	1,788	1,880	1,976	1,948	1,935	1,911
벨기에	Belgium	**브뤼셀**	Brussel	1,122	1,176	1,267	1,330	1,382	1,407	1,409	1,411
불가리아	Bulgaria	**소피아**	Sofia	919	938	1,004	1,037	1,079	1,064	1,049	1,030
체코	Czech Republic	**프라하**	Prague	1,023	1,053	1,114	1,150	1,178	1,196	1,190	1,187
덴마크	Denmark	**코펜하겐**	Copenhagen	911	956	1,041	1,116	1,196	1,232	1,244	1,256
핀란드	Finland	**헬싱키**	Helsinki	786	810	836	960	992	1,014	1,014	1,015
프랑스	France	**파리**	Paris	8,385	8,760	9,032	9,272	9,346	9,381	9,375	9,376
독일	Germany	**베를린**	Berlin	3,328	3,312	3,284	3,356	3,540	3,550	3,504	3,467
그리스	Greece	**아테네**	Athens	3,303	3,332	3,383	3,330	3,269	3,104	3,110	3,071
헝가리	Hungary	**부다페스트**	Budapest	1,648	1,616	1,588	1,592	1,627	1,604	1,585	1,565
아일랜드	Ireland	**더블린**	Dublin	888	929	981	1,024	1,084	1,150	1,180	1,205
이탈리아	Italy	밀라노	Milan	2,495	2,502	2,525	2,555	2,599	2,595	2,580	2,558
		나폴리	Naples	2,839	2,842	2,840	2,836	2,818	2,755	2,702	2,644
		로마	Rome	2,213	2,224	2,254	2,297	2,374	2,374	2,362	2,344
네덜란드	Netherlands	**암스테르담**	Amsterdam	975	1,003	1,028	1,079	1,145	1,243	1,272	1,284
폴란드	Poland	**바르샤바**	Warsaw	1,704	1,707	1,736	1,795	1,861	1,877	1,854	1,843
포르투갈	Portugal	**리스본**	Lisbon	1,670	1,708	1,741	1,788	1,862	1,918	1,934	1,946
루마니아	Romania	**부쿠레슈티**	Bucharest	2,011	1,980	1,963	1,920	1,931	1,904	1,881	1,856
러시아	Russian Federation	**모스크바**	Moscow	11,195	11,992	12,790	13,480	14,268	14,571	14,758	14,916
		상트페테르부르크	St. Petersburg	3,979	4,012	4,130	4,411	4,752	4,734	4,725	4,705
스페인	Spain	**마드리드**	Madrid	3,921	4,252	4,586	5,001	5,489	5,592	5,624	5,640
스웨덴	Sweden	**스톡홀름**	Stockholm	991	1,026	1,158	1,279	1,440	1,515	1,577	1,616
스위스	Switzerland	쥬리히	Zurich	533	565	596	638	665	692	703	712
우크라이나	Ukraine	**키이우**	Kyiv	2,565	2,634	2,748	2,820	2,897	2,631	2,695	2,648
영국	United Kingdom	버밍햄	Birmingham	2,186	2,254	2,333	2,458	2,561	2,643	2,690	2,728
		런던	London	7,655	7,948	8,597	9,275	9,991	10,487	10,767	11,048

주: 1) 고딕으로 표시된 도시는 해당국가의 수도
자료: 국가데이터처 「https://kosis.kr>장래인구추계 시도편」2024. 5
UN 「https://esa.un.org/unpd/wup, World Urbanization Prospects, the 2025 Revision」, 2026. 8

5. Population of Urban Agglomerations (Cont'd)

In thousand persons

국 가 Country		도 시 Urban		2000	2005	2010	2015	2020	2026	2030	2035
아 프 리 카	**AFRICA**										
알 제 리	Algeria	**알 제**	Algiers	2,183	2,430	2,694	2,874	3,093	3,274	3,386	3,466
앙 골 라	Angola	**루 안 다**	Luanda	715	1,246	3,544	7,109	9,775	11,723	13,135	14,877
카 메 룬	Cameroon	**야 운 데**	Yaounde	1,579	2,064	2,665	3,462	4,440	5,245	5,799	6,491
콩 고	Congo	**브 라 자 빌**	Brazzaville	1,273	1,490	1,961	2,611	3,294	3,737	4,062	4,475
코트디부아르	Cote d'Ivoire	아 비 장	Abidjan	3,442	3,964	4,502	5,105	6,064	6,745	7,239	7,835
이 집 트	Egypt	**카 이 로**	Cairo	15,677	17,520	19,455	21,551	24,002	25,890	27,185	28,697
에 티 오 피 아	Ethiopia	**아디스아바바**	Addis Ababa	2,792	3,068	3,691	4,577	5,909	6,888	7,619	8,485
가 나	Ghana	**아 크 라**	Accra	2,612	3,224	3,938	4,598	5,207	5,668	5,966	6,309
기 니	Guinea	**코 나 크 리**	Conacry	1,329	1,527	1,901	2,295	2,553	2,764	2,911	3,035
케 냐	Kenya	**나 이 로 비**	Nairobi	2,580	3,135	3,779	4,674	5,592	6,245	6,686	7,213
리 비 아	Libya	**트 리 폴 리**	Tripoli	812	956	1,047	1,156	1,173	1,251	1,294	1,337
말 리	Mali	**바 마 코**	Bamako	1,249	1,774	2,364	2,917	3,651	4,379	4,915	5,634
모 로 코	Morocco	**라 바 트**	Rabat	1,474	1,629	1,740	1,856	1,965	2,091	2,177	2,266
모 잠 비 크	Mozambique	**마 푸 토**	Maputo	1,530	1,724	2,040	2,579	2,928	3,233	3,501	3,723
나 이 지 리 아	Nigeria	라 고 스	Lagos	7,909	9,007	10,133	11,092	12,012	12,957	13,616	14,324
세 네 갈	Senegal	**다 카 르**	Dakar	2,149	2,471	2,782	3,209	3,528	3,921	4,197	4,503
소 말 리 아	Somalia	**모 가 디 슈**	Mogadishu	1,239	1,461	1,679	2,249	3,845	4,519	4,995	5,544
남아프리카공화국	South Africa	케 이 프 타 운	Cape Town	2,427	2,750	3,073	3,455	4,077	4,586	4,893	5,224
		프 리 토 리 아	Pretoria	704	922	1,250	1,432	1,713	1,862	1,966	2,063
수 단	Sudan	**하 르 툼**	Khartoum	4,135	4,689	5,260	5,897	6,427	6,942	7,471	7,978
탄 자 니 아	Tanzania	**다르에스살람**	Dar es Salaam	2,072	2,742	3,777	5,210	6,851	8,009	8,865	9,885
우 간 다	Uganda	**캄 팔 라**	Kampala	1,697	2,112	2,820	3,479	4,233	5,012	5,537	6,133
잠 비 아	Zambia	**루 사 카**	Lusaka	1,056	1,403	1,858	2,370	2,988	3,630	4,107	4,670
짐 바 브 웨	Zimbabwe	**하 라 레**	Harare	1,750	1,836	1,959	2,027	1,884	2,163	2,347	2,616
오 세 아 니 아	**OCEANIA**										
오스트레일리아	Australia	멜 버 른	Melbourne	2,343	2,524	2,876	3,185	3,524	3,662	3,750	3,888
		시 드 니	Sydney	2,858	2,974	3,321	3,678	4,067	4,175	4,272	4,341
뉴 질 랜 드	New Zealand	오 크 랜 드	Auckland	656	763	817	929	1,085	1,131	1,163	1,192

6. 도시화율 1)

단위: %

국 가 Country		2000	2005	2010	2015	2020	2026	2030	2035
세 계	**WORLD**	**46.8**	**49.4**	**51.8**	**54.5**	**56.5**	**58.1**	**59.2**	**60.9**
아 시 아	**ASIA**								
대 한 민 국	**Korea, Rep. of**	**79.6**	**81.4**	**82.0**	**81.6**	**81.2**	**81.2**	**81.2**	**81.4**
아프가니스탄	Afghanistan	18.6	19.7	22.3	24.5	25.3	26.2	27.6	30.0
아르메니아	Armenia	65.0	64.5	64.3	64.5	65.2	66.0	66.5	67.1
아제르바이잔	Azerbaijan	51.1	52.5	53.3	55.2	58.3	58.7	58.9	59.1
바레인	Bahrain	87.8	91.2	100.0	100.0	100.0	100.0	100.0	100.0
방글라데시	Bangladesh	23.3	25.5	27.7	29.5	31.1	33.8	36.6	41.0
부탄	Bhutan	27.6	30.9	33.9	36.7	39.7	44.3	47.0	48.8
브루나이	Brunei Darussalam	71.2	73.6	75.3	74.9	74.8	75.2	76.1	77.9
캄보디아	Cambodia	18.6	19.1	21.1	30.1	39.8	41.3	42.1	42.9
중국	China	36.4	43.0	49.2	57.3	63.5	66.8	69.1	72.7
키프로스	Cyprus	68.8	68.4	67.5	67.0	66.7	66.7	66.8	67.1
조지아	Georgia	52.5	53.0	55.2	57.4	59.0	61.3	61.6	61.9
홍콩	Hong Kong	100.0	100.0	100.0	100.0	100.0	100.0	100.0	100.0
인도	India	27.6	29.1	30.9	32.5	34.1	36.0	37.2	38.7
인도네시아	Indonesia	42.0	46.2	49.9	53.2	56.3	60.0	62.7	66.4
이란	Iran	64.5	67.9	70.6	73.4	75.6	77.7	79.2	81.0
이라크	Iraq	67.6	68.4	69.1	69.9	69.9	70.0	70.7	72.4
이스라엘	Israel	91.3	91.6	91.7	91.7	91.6	91.6	92.0	92.8
일본	Japan	78.6	86.0	90.6	91.4	91.8	92.4	92.9	93.5
요르단	Jordan	78.3	78.4	82.3	89.9	91.8	93.5	94.4	95.3
카자흐스탄	Kazakhstan	56.0	54.6	54.2	56.1	60.0	62.7	63.9	65.2
북한	Korea, D.P.Rep.	59.4	59.8	60.3	61.3	62.6	64.5	66.0	68.1
쿠웨이트	Kuwait	99.0	100.0	100.0	100.0	100.0	100.0	100.0	100.0
키르기스스탄	Kyrgyzstan	35.3	35.3	35.3	35.1	34.8	34.8	35.0	35.5
라오스	Lao P.D.Rep.	22.2	27.3	30.6	33.1	36.6	41.1	44.2	48.4
레바논	Lebanon	86.0	86.8	87.6	88.6	89.7	91.1	91.8	92.4
마카오	Macao	100.0	100.0	100.0	100.0	100.0	100.0	100.0	100.0
말레이시아	Malaysia	62.0	67.0	70.9	73.4	75.1	77.9	79.9	82.4
몰디브	Maldives	27.6	34.1	36.8	38.6	40.4	43.0	45.4	48.8
몽골	Mongolia	56.7	62.3	67.8	68.0	68.1	71.3	72.0	72.6
미얀마	Myanmar	27.5	28.4	29.1	29.7	30.2	30.7	31.5	32.9
네팔	Nepal	31.1	45.5	62.0	65.0	66.1	67.2	68.1	69.1
오만	Oman	71.5	71.9	75.2	77.3	80.0	79.6	80.2	82.1
파키스탄	Pakistan	33.0	33.9	34.8	35.9	37.5	39.9	41.2	42.9
필리핀	Philippines	39.1	41.3	45.5	51.2	54.1	56.1	57.3	58.5
카타르	Qatar	96.3	97.3	98.5	98.9	99.2	99.4	99.5	99.7
사우디아라비아	Saudi Arabia	80.0	81.0	82.1	83.0	83.8	84.8	85.4	86.0
싱가포르	Singapore	100.0	100.0	100.0	100.0	100.0	100.0	100.0	100.0
스리랑카	Sri Lanka	14.6	15.2	17.2	18.8	19.7	20.6	21.1	21.7
시리아	Syrian Arab Rep.	51.9	53.8	55.7	75.8	73.4	72.1	72.3	73.0
타지키스탄	Tajikistan	26.5	26.5	26.5	26.5	26.2	26.1	26.0	25.7
태국	Thailand	31.5	38.1	44.0	47.0	57.2	63.7	67.3	71.5
동티모르	Timor-Leste	24.1	26.3	29.6	29.5	29.0	29.0	30.2	32.8
튀르키예	Turkiye	59.0	63.3	69.3	87.2	88.9	89.6	90.2	90.7
투르크메니스탄	Turkmenistan	46.1	46.8	46.9	47.0	47.1	47.1	47.2	47.3
아랍에미리트	U. A. E.	79.3	82.2	83.4	84.3	85.2	86.1	86.6	87.1
우즈베키스탄	Uzbekistan	47.7	51.1	51.3	50.7	50.8	51.1	51.5	52.8
베트남	Viet Nam	24.4	27.4	30.3	32.4	35.6	39.2	40.5	42.1
예멘	Yemen	26.6	28.9	30.6	32.4	35.7	37.2	38.0	38.7

주: 1) 도시화율은 전체인구 중에서 도시지역에 거주하는 비율
단, 각 국가마다 도시개념은 상이하며 각 국가의 도시인구는 각국의 인구총조사에 의한 자료임
자료: UN「https://esa.un.org/unpd/wup, World Urbanization Prospects, the 2025 Revision」

6. Proportion of Urban Population

In percent

국 가 Country		2000	2005	2010	2015	2020	2026	2030	2035
북 아 메 리 카	**NORTH AMERICA**								
버 뮤 다	Bermuda	100.0	100.0	100.0	100.0	100.0	100.0	100.0	100.0
캐 나 다	Canada	78.6	80.0	81.0	81.2	82.0	83.1	83.8	84.6
멕 시 코	Mexico	74.9	76.5	76.5	77.2	78.7	80.3	81.6	83.3
미 국	United States	79.1	80.2	80.7	80.6	80.0	80.3	80.7	81.6
남 아 메 리 카	**SOUTH AMERICA**								
안 길 라	Anguilla	100.0	100.0	100.0	100.0	100.0	100.0	100.0	100.0
앤 티 가 바 부 다	Antigua and Barbuda	32.2	29.2	26.0	25.0	24.6	24.3	24.1	23.9
아 르 헨 티 나	Argentina	89.2	90.1	91.0	91.5	91.9	92.4	92.7	93.0
바 하 마	Bahamas	81.0	81.9	82.4	82.3	81.7	81.3	81.4	81.6
바 베 이 도 스	Barbados	62.5	60.6	59.2	59.2	59.3	59.9	61.1	63.5
벨 리 즈	Belize	47.7	46.7	45.2	43.9	42.6	41.4	41.2	41.3
볼 리 비 아	Bolivia	61.9	64.2	66.4	68.4	70.0	71.9	73.3	75.2
브 라 질	Brazil	81.1	83.0	84.3	85.7	86.9	88.5	89.6	90.3
영국령버진아일랜드	Bri. Virgin Islands	42.0	43.7	46.3	49.5	53.2	58.3	62.2	67.5
케 이 맨 제 도	Cayman Islands	100.0	100.0	100.0	100.0	100.0	100.0	100.0	100.0
칠 레	Chile	86.3	86.8	87.0	87.5	88.3	89.4	90.1	91.2
콜 롬 비 아	Colombia	74.3	76.0	76.7	77.2	77.6	79.1	80.3	82.2
코 스 타 리 카	Costa Rica	59.0	64.9	71.5	75.0	77.5	80.1	81.6	83.1
쿠 바	Cuba	75.6	76.0	76.6	76.9	77.1	77.3	77.8	78.9
도 미 니 카 연 방	Dominica	65.2	66.2	68.0	69.9	71.8	74.4	76.3	78.8
도미니카공화국	Dominican Rep.	61.3	67.6	74.2	74.1	73.3	72.7	73.8	76.1
에 콰 도 르	Ecuador	60.7	62.0	62.7	63.0	63.1	63.6	64.9	67.4
엘 살 바 도 르	El Salvador	56.6	61.0	65.4	69.7	73.1	76.0	77.7	79.7
포 클 랜 드	Falkland	67.6	70.9	73.9	75.0	78.6	81.8	82.7	83.7
프랑스령기아나	French Guiana	81.8	81.3	87.8	86.4	86.5	86.7	87.0	87.7
그 레 나 다	Grenada	35.9	35.9	35.9	35.9	36.2	36.8	37.3	38.1
과 들 루 프	Guadeloupe	98.4	98.4	98.4	98.3	96.4	96.5	96.6	97.0
과 테 말 라	Guatemala	43.2	48.1	51.3	53.4	54.5	56.6	57.9	59.4
가 이 아 나	Guyana	28.8	27.8	26.5	26.4	26.4	26.5	26.6	26.7
아 이 티	Haiti	36.8	42.6	46.1	49.4	52.6	56.2	58.3	60.8
온 두 라 스	Honduras	45.3	48.2	51.3	54.4	56.9	59.7	61.5	63.6
자 메 이 카	Jamaica	51.7	52.8	53.8	55.2	57.1	59.9	62.1	65.3
마 르 티 니 크	Martinique	94.3	96.1	96.7	96.6	96.6	96.9	97.1	97.6
몬 서 랫	Montserrat	8.0	9.4	9.2	8.7	8.5	9.0	9.0	9.0
니 카 라 과	Nicaragua	55.2	55.9	56.8	57.8	58.7	59.6	60.5	61.9
파 나 마	Panama	62.2	64.1	65.1	65.5	65.8	66.3	67.3	69.2
파 라 과 이	Paraguay	57.5	58.9	59.5	61.3	66.1	70.9	72.9	75.2
페 루	Peru	72.8	74.8	77.4	80.7	83.5	86.0	87.5	89.2
푸 에 르 토 리 코	Puerto Rico	94.4	94.1	93.8	93.8	94.0	94.4	94.9	95.7
세인트키츠네비스	St. Kitts-Nevis	32.8	32.0	31.3	31.3	31.5	32.0	32.6	33.5
세 인 트 루 시 아	St. Lucia	27.9	23.5	18.5	20.0	25.8	29.1	29.1	29.0
수 리 남	Suriname	66.7	66.7	66.4	66.2	66.0	65.8	66.2	67.2
트리니다드토바고	Trinidad and Tobago	55.9	55.4	54.1	53.9	53.9	54.0	54.0	54.1
미국령버진아일랜드	U. S. Virgin Islands	92.6	93.9	94.6	94.9	95.1	95.4	95.7	96.0
우 루 과 이	Uruguay	91.3	92.1	94.3	95.1	95.4	95.7	96.0	96.3
베 네 수 엘 라	Venezuela	88.2	88.6	88.8	89.0	89.1	89.4	89.5	89.7

6. 도시화율(계속)[1)]

단위: %

국가	Country	2000	2005	2010	2015	2020	2026	2030	2035
유럽	**EUROPE**								
알바니아	Albania	41.6	46.0	51.9	55.2	57.1	59.2	60.3	61.5
안도라	Andorra	92.3	90.0	88.8	88.5	88.6	89.0	89.3	89.5
오스트리아	Austria	66.8	67.0	67.1	67.6	68.5	70.0	71.1	72.8
벨라루스	Belarus	69.9	72.0	74.6	76.6	77.8	79.8	81.2	82.8
벨기에	Belgium	82.0	83.6	85.0	86.2	87.3	87.7	88.0	88.2
보스니아-헤르체고비나	Bosnia-Herzegovina	42.6	44.2	45.7	47.6	50.0	53.3	55.7	59.0
불가리아	Bulgaria	68.3	70.1	71.5	73.1	73.3	74.4	75.3	76.5
크로아티아	Croatia	55.7	55.5	55.3	55.6	56.5	58.1	59.7	62.2
체코	Czech Republic	74.0	73.6	73.3	73.0	72.7	73.0	73.6	74.8
덴마크	Denmark	85.1	86.0	86.9	87.7	88.2	89.0	89.6	90.4
에스토니아	Estonia	67.4	67.5	67.8	68.5	69.9	70.7	70.8	70.9
페로제도	Faeroe Islands	35.7	36.3	37.3	38.1	38.7	39.9	41.0	42.8
핀란드	Finland	67.1	68.5	69.8	71.3	73.1	74.8	75.8	76.9
프랑스	France	76.5	77.4	77.1	77.8	78.7	78.9	79.4	80.4
독일	Germany	80.1	80.2	80.3	80.7	81.5	82.3	82.7	83.3
지브롤터	Gibraltar	100.0	100.0	100.0	100.0	100.0	100.0	100.0	100.0
그리스	Greece	72.7	74.3	76.4	77.5	78.3	79.5	80.4	81.8
교황청	Holy See	100.0	100.0	100.0	100.0	100.0	100.0	100.0	100.0
헝가리	Hungary	64.3	66.1	69.5	70.5	70.3	70.9	71.8	73.0
아이슬란드	Iceland	92.0	92.4	93.5	93.7	94.1	94.3	94.5	94.8
아일랜드	Ireland	59.1	60.5	61.9	62.6	63.5	64.8	65.9	67.5
맨섬	Isle of Man	51.8	51.2	51.9	52.1	52.2	52.1	51.9	51.4
이탈리아	Italy	67.2	67.6	68.2	69.6	69.5	69.8	70.2	70.7
라트비아	Latvia	68.1	67.9	67.8	67.9	68.1	68.8	69.7	71.3
리히텐슈타인	Liechtenstein	15.0	14.6	14.4	14.5	14.7	14.6	14.4	14.0
리투아니아	Lithuania	67.0	66.6	66.8	67.2	67.4	69.3	70.3	71.6
룩셈부르크	Luxembourg	84.4	86.4	88.5	91.0	93.9	94.9	95.1	95.2
몰타	Malta	93.3	93.7	94.2	94.4	95.2	95.7	95.8	95.9
몰도바	Moldova, Rep. of	40.4	39.4	39.3	39.7	41.3	43.9	44.7	45.4
모나코	Monaco	100.0	100.0	100.0	100.0	100.0	100.0	100.0	100.0
네덜란드	Netherlands	78.5	83.5	87.4	90.3	94.3	96.2	97.2	98.0
노르웨이	Norway	76.1	77.8	79.2	81.2	82.7	83.8	84.9	86.3
폴란드	Poland	61.7	61.5	60.8	60.3	59.9	60.2	61.1	62.8
포르투갈	Portugal	54.4	58.2	61.1	61.1	61.1	61.7	63.0	65.4
루마니아	Romania	52.9	53.1	53.9	53.7	52.6	52.2	52.3	52.5
러시아	Russian Federation	73.2	73.2	73.7	74.3	74.7	75.4	76.1	77.0
산마리노	San Marino	93.8	94.6	97.1	97.1	97.1	97.2	97.4	97.8
슬로바키아	Slovak Republic	56.1	55.4	54.6	53.9	53.2	53.2	53.2	53.3
슬로베니아	Slovenia	50.7	50.6	50.1	53.7	55.4	56.2	57.4	59.3
스페인	Spain	76.2	77.2	78.5	79.2	79.7	80.7	81.7	83.2
스웨덴	Sweden	84.0	84.4	85.1	86.6	87.9	89.3	90.1	91.1
스위스	Switzerland	73.3	73.5	73.6	75.6	82.3	86.0	86.9	87.8
우크라이나	Ukraine	67.4	67.8	68.6	69.2	69.4	69.7	70.0	70.7
영국	United Kingdom	79.8	80.4	81.0	81.8	82.9	83.4	83.7	84.0
아프리카	**AFRICA**								
알제리	Algeria	59.9	63.7	67.1	70.1	73.1	76.4	78.4	80.8
앙골라	Angola	50.5	56.0	60.1	63.5	67.5	72.3	75.5	79.7
베냉	Benin	38.3	40.3	42.9	45.9	49.4	54.2	57.7	62.5
보츠와나	Botswana	53.2	58.5	63.5	65.4	66.4	68.5	69.9	71.2
부르키나파소	Burkina Faso	18.0	22.0	24.1	25.6	26.4	29.5	32.4	36.8
부룬디	Burundi	8.0	9.2	11.0	14.7	19.9	26.5	29.8	33.7

주: 1) 도시화율은 전체인구 중에서 도시지역에 거주하는 비율
단, 각 국가마다 도시개념은 상이하며 각 국가의 도시인구는 각국의 인구총조사에 의한 자료임
자료: UN「https://esa.un.org/unpd/wup, World Urbanization Prospects, the 2025 Revision」

6. Proportion of Urban Population (Cont'd)

In percent

국 가 Country		2000	2005	2010	2015	2020	2026	2030	2035
카메룬	Cameroon	46.2	48.6	50.9	52.6	54.3	55.9	56.9	57.8
카보베르데	Cabo Verde	53.9	57.8	61.8	66.9	72.9	78.5	81.8	85.6
중앙아프리카공화국	Central African Rep.	37.7	38.0	38.6	40.0	42.3	45.0	46.7	49.0
차드	Chad	21.7	21.8	21.8	22.8	24.7	28.2	31.2	35.6
코모로	Comoros	28.0	28.0	28.9	30.4	32.1	34.4	36.2	38.7
콩고	Congo	58.9	61.3	62.4	63.1	63.6	64.4	65.8	68.2
코트디부아르	Cote d'Ivoire	43.1	45.1	47.2	49.5	51.8	55.1	57.6	60.9
지부티	Djibouti	73.3	71.3	70.6	71.0	72.0	73.0	73.3	73.6
이집트	Egypt	42.7	43.0	42.9	42.6	42.5	43.0	43.6	44.7
적도기니	Equatorial Guinea	38.8	42.3	53.1	69.0	70.4	71.8	72.5	73.3
에리트레아	Eritrea	34.1	35.1	35.6	35.6	35.1	34.6	34.7	35.3
에스와티니	Eswatini	22.8	22.2	22.3	23.3	24.7	27.2	28.9	30.8
에티오피아	Ethiopia	14.9	16.0	17.5	19.5	21.6	24.6	26.5	28.7
가봉	Gabon	79.6	83.4	86.2	88.1	90.3	92.3	93.1	93.9
감비아	Gambia	47.0	52.4	56.0	59.2	62.2	65.7	68.7	72.7
가나	Ghana	43.9	47.5	50.7	53.6	56.2	59.5	61.7	64.6
기니	Guinea	30.9	32.4	33.8	35.0	36.5	39.0	41.0	44.1
기니비사우	Guinea-Bissau	36.8	38.4	40.0	42.2	44.3	47.2	47.9	48.6
케냐	Kenya	19.5	27.3	31.9	31.7	31.2	32.6	34.6	38.4
레소토	Lesotho	19.3	22.5	27.4	34.1	39.6	45.7	49.5	54.0
라이베리아	Liberia	43.8	45.9	48.1	50.7	53.4	56.6	58.8	61.7
리비아	Libya	87.0	88.1	88.1	87.8	87.8	87.9	88.1	88.6
마다가스카르	Madagascar	25.0	26.5	27.9	29.2	30.7	33.4	35.4	38.3
말라위	Malawi	14.7	15.1	15.5	15.8	16.3	18.0	19.7	22.6
말리	Mali	19.0	20.9	23.1	25.8	29.0	32.8	35.3	38.3
모리타니	Mauritania	38.1	40.4	46.0	51.7	57.0	62.4	65.7	69.5
모리셔스	Mauritius	42.1	41.1	40.3	39.7	39.2	39.1	39.3	39.8
모로코	Morocco	53.6	55.4	58.3	60.6	62.1	63.5	65.0	67.3
모잠비크	Mozambique	29.2	30.0	31.0	32.1	33.9	38.0	41.2	44.8
나미비아	Namibia	32.1	36.6	41.8	45.5	48.5	51.3	53.1	55.1
니제르	Niger	16.1	16.3	16.2	16.3	17.0	18.7	20.4	22.9
나이지리아	Nigeria	43.3	47.6	51.7	55.7	59.8	64.6	67.8	71.7
레위니옹	Reunion	90.3	95.8	98.5	98.5	97.2	97.3	97.3	97.6
르완다	Rwanda	15.8	16.9	16.9	18.2	24.5	31.9	36.0	40.9
상투메프린시페	Sao Tome and Principe	53.0	59.4	66.1	67.4	68.0	69.5	71.2	74.1
세네갈	Senegal	40.7	41.9	43.6	46.3	51.1	56.3	58.3	60.5
세이셸	Seychelles	43.4	42.9	42.7	43.1	44.3	45.7	46.5	47.4
시에라리온	Sierra Leone	35.5	36.8	38.6	40.8	43.2	46.5	48.9	52.2
소말리아	Somalia	33.1	35.5	38.6	43.9	52.3	55.6	57.4	59.1
남아프리카공화국	South Africa	56.3	59.8	62.6	63.2	63.4	64.0	64.6	65.8
수단	Sudan	32.3	32.5	32.7	34.1	34.6	35.0	35.2	35.4
탄자니아	Tanzania	22.2	24.7	28.2	31.2	33.9	37.6	40.8	45.3
토고	Togo	33.1	35.3	37.6	39.7	41.9	45.0	47.6	51.2
튀니지	Tunisia	63.6	65.2	66.6	67.9	69.1	71.1	72.6	74.9
우간다	Uganda	11.6	13.8	18.8	25.0	28.5	32.6	35.1	37.9
잠비아	Zambia	35.9	37.3	40.0	42.0	43.9	46.4	48.2	50.7
짐바브웨	Zimbabwe	32.4	32.6	32.7	33.6	37.0	41.1	43.5	46.5
오세아니아	**OCEANIA**								
오스트레일리아	Australia	85.1	85.6	86.2	86.9	87.3	87.8	88.3	88.8
피지	Fiji	48.1	49.8	52.0	54.6	57.2	60.0	61.9	64.1
괌	Guam	93.1	93.8	94.1	94.1	94.1	94.3	94.6	95.2
뉴질랜드	New Zealand	85.7	85.9	85.9	85.2	83.8	84.1	84.6	85.7
파푸아뉴기니	P.N.G.	13.2	13.1	13.0	13.2	14.2	16.2	18.0	20.8

7. 순이동률 1)

단위: 1,000 명당 순 이동자 수

국 가 Country		2015	2020	2026	2030	2035	2040	2045	2050	2055
아 시 아	**ASIA**									
대 한 민 국	**Korea, Rep. of**	**5.4**	**2.2**	**1.2**	**0.9**	**0.6**	**0.4**	**0.4**	**0.4**	**0.4**
아프가니스탄	Afghanistan	-8.5	3.7	-1.2	0.4	-1.4	0.5	-1.1	-1.6	-0.2
아르메니아	Armenia	-5.2	-4.5	-9.2	-7.2	-5.6	-4.3	-3.2	-2.8	-2.2
아제르바이잔	Azerbaijan	0.1	0.1	0.7	0.5	0.5	0.5	0.6	0.5	0.5
바 레 인	Bahrain	26.9	-3.4	8.5	0.6	0.6	0.6	0.6	0.6	0.6
방글라데시	Bangladesh	-5.7	-6.0	-2.1	-1.6	-1.7	-1.6	-1.5	-1.4	-1.4
브루나이	Brunei Darussalam	0.8	1.0	0.0	0.4	0.7	0.9	1.2	1.0	0.6
캄보디아	Cambodia	-3.7	0.0	-1.9	-1.6	-1.3	-1.4	-1.3	-1.3	-1.3
중 국	China	-0.5	-0.1	-0.2	-0.1	-0.2	-0.2	-0.1	-0.1	-0.1
키 프 로 스	Cyprus	9.2	7.4	5.2	4.6	3.8	3.2	2.5	2.2	1.9
조 지 아	Georgia	-3.5	-0.7	0.3	0.2	-0.1	-0.5	-0.8	-0.8	-0.6
홍 콩	Hong Kong	1.4	-0.2	-1.7	-1.0	-2.9	-0.6	-0.2	-0.3	-0.5
인 도	India	-0.5	-0.1	-0.3	-0.3	-0.2	-0.2	-0.2	-0.2	-0.2
인도네시아	Indonesia	-0.1	-0.1	-0.1	-0.1	-0.2	-0.2	-0.2	-0.1	-0.1
이 란	Iran	-0.6	-2.1	0.7	-0.4	-0.4	-0.4	-0.4	-0.3	-0.3
이 라 크	Iraq	-0.6	0.7	-0.3	-0.6	-0.5	0.0	-0.5	-0.4	-0.2
이스라엘	Israel	3.7	1.9	1.4	1.6	1.4	1.4	1.2	1.5	1.8
일 본	Japan	1.3	0.3	1.1	1.0	1.0	1.1	1.0	1.1	1.1
카자흐스탄	Kazakhstan	-0.1	-0.4	-0.6	-0.3	-0.5	-0.5	-0.6	-0.6	-0.3
쿠웨이트	Kuwait	33.8	-38.3	6.0	0.6	0.6	0.6	0.6	0.6	0.6
키르기스스탄	Kyrgyzstan	-0.8	8.2	0.0	-0.2	-0.7	-0.6	-0.8	-0.7	-0.8
라 오 스	Lao P.D.Rep.	-1.9	-1.4	-1.4	-1.3	-1.4	-1.5	-1.4	-1.3	-1.4
레 바 논	Lebanon	-37.1	-8.4	-1.1	-0.3	-1.3	-0.1	-0.2	-0.5	-0.2
마 카 오	Macao	12.1	12.9	1.1	0.9	-0.2	0.3	2.1	1.5	0.4
말레이시아	Malaysia	6.0	3.0	4.4	4.2	3.8	3.4	3.1	2.9	2.3
몽 골	Mongolia	1.4	0.0	0.0	0.0	-0.1	-0.0	0.2	-0.1	0.1
네 팔	Nepal	-7.9	5.6	-9.9	-1.0	-0.9	-0.9	-0.8	-0.8	-0.8
오 만	Oman	32.0	-38.0	14.1	0.6	0.6	0.6	0.6	0.6	0.6
파 키 스 탄	Pakistan	-10.0	-2.4	-4.4	-2.8	-2.2	-2.1	-1.5	-1.4	-1.3
팔레스타인	Palestine	-5.1	-2.4	-3.5	-2.9	-1.7	-1.5	-1.4	-1.4	-1.8
필 리 핀	Philippines	-3.7	-0.4	-1.2	-1.0	-0.9	-0.9	-0.8	-0.8	-0.8
카 타 르	Qatar	73.1	-18.0	7.8	0.7	0.7	0.7	0.7	0.7	0.7
사우디아라비아	Saudi Arabia	15.5	-2.4	3.1	0.6	0.6	0.6	0.6	0.6	0.6
싱 가 포 르	Singapore	7.6	-25.9	2.3	1.6	1.6	1.2	1.6	1.6	2.0
스 리 랑 카	Sri Lanka	-1.4	-1.3	-1.3	-1.3	-1.3	-1.2	-0.9	-1.1	-0.9
시 리 아	Syrian Arab Rep.	-42.6	12.8	11.6	3.7	0.7	-0.1	0.1	0.2	-0.3
타지키스탄	Tajikistan	-0.9	-0.4	-1.8	-1.7	-1.7	-1.5	-1.5	-1.5	-1.3
태 국	Thailand	0.5	0.5	0.4	0.6	0.7	0.9	1.0	1.0	1.0
튀 르 키 예	Turkiye	13.3	0.4	-2.5	-1.5	-1.1	-0.9	-0.9	-0.8	-0.5
투르크메니스탄	Turkmenistan	1.6	2.9	1.5	-0.4	-0.4	-0.4	-0.4	-0.3	-0.3
아랍에미리트	U. A. E.	39.5	9.8	7.6	0.6	0.6	0.6	0.6	0.9	0.8
우즈베키스탄	Uzbekistan	-0.5	-0.3	-0.1	-0.1	-0.1	-0.1	-0.1	-0.1	-0.1

주: 1) 중위(medium)자료임
자료: UN「https://population.un.org/wpp, World Population Prospects 2024」2026. 7

7. Net Migration Rate

In net number of migrants per 1,000 population

국 가	Country	2015	2020	2026	2030	2035	2040	2045	2050	2055
베 트 남	Viet Nam	-0.1	-0.1	-0.5	-0.2	-0.3	-0.3	-0.3	-0.3	-0.3
예 멘	Yemen	-0.3	-2.7	-0.5	-0.7	-0.8	-0.9	-0.8	-0.8	-0.8
북 아 메 리 카	**NORTH AMERICA**									
캐 나 다	Canada	6.2	6.7	7.2	6.4	5.6	5.6	5.9	5.7	5.6
멕 시 코	Mexico	-2.4	-1.2	-0.8	-0.8	-0.7	-0.7	-0.7	-0.7	-0.7
미 국	United States	5.3	1.0	3.4	3.4	3.4	3.3	3.3	3.4	3.2
남 아 메 리 카	**SOUTH AMERICA**									
아 르 헨 티 나	Argentina	0.1	0.0	0.1	0.0	0.0	0.0	0.0	0.0	0.0
바 하 마	Bahamas	2.6	0.0	2.2	2.4	2.5	2.7	2.9	2.7	2.8
바 베 이 도 스	Barbados	-0.2	0.0	-0.3	-0.6	-0.6	-0.8	-0.7	-0.7	-0.7
벨 리 즈	Belize	4.5	0.2	0.9	0.4	0.2	-0.2	-0.3	-0.1	-0.3
볼 리 비 아	Bolivia	-1.0	-0.4	-0.2	-0.2	-0.2	-0.2	-0.2	-0.2	-0.2
브 라 질	Brazil	-0.9	-0.4	-1.0	-0.7	-0.4	-0.1	-0.2	-0.1	-0.1
칠 레	Chile	3.1	1.3	2.4	2.0	1.5	1.2	0.9	0.9	0.6
콜 롬 비 아	Colombia	-0.9	4.5	2.1	1.5	0.9	0.3	0.1	-0.0	-0.0
코 스 타 리 카	Costa Rica	0.3	0.2	0.2	0.2	0.2	0.2	0.2	0.2	0.2
쿠 바	Cuba	-2.2	-1.1	-2.0	-1.8	-1.5	-1.3	-1.1	-0.8	-0.8
도미니카공화국	Dominican Rep.	-3.5	-1.6	-3.0	-2.7	-2.3	-2.0	-1.6	-1.3	-1.3
에 콰 도 르	Ecuador	0.9	-0.6	-0.8	-0.2	-0.1	-0.1	-0.1	-0.1	-0.1
엘 살 바 도 르	El Salvador	-8.3	-4.0	-3.7	-3.6	-3.0	-2.6	-2.6	-2.2	-2.4
프랑스령기아나	French Guiana	-3.1	-15.1	-2.4	1.0	0.9	1.1	1.0	1.0	1.0
과 들 루 프	Guadeloupe	-12.8	-8.6	-3.9	-3.2	-2.3	-2.7	-2.9	-2.2	-2.0
과 테 말 라	Guatemala	-3.0	-1.4	-0.4	-0.4	-0.3	-0.3	-0.3	-0.3	-0.3
가 이 아 나	Guyana	-8.6	-2.2	-5.7	-4.0	-3.5	-3.1	-3.2	-2.8	-2.9
아 이 티	Haiti	-3.1	-3.0	-2.7	-2.2	-1.8	-1.5	-1.1	-0.8	-0.8
온 두 라 스	Honduras	-0.7	-0.6	-0.4	-0.3	-0.2	-0.1	-0.1	-0.1	-0.1
자 메 이 카	Jamaica	-3.7	0.0	-4.1	-4.1	-4.2	-4.2	-4.2	-3.9	-4.1
마 르 티 니 크	Martinique	-12.2	-8.2	-6.7	-4.1	-2.3	-1.9	-1.7	-1.6	-1.5
니 카 라 과	Nicaragua	-4.0	-1.6	-1.2	-1.2	-1.1	-1.1	-1.0	-1.0	-1.0
파 나 마	Panama	2.2	1.3	1.2	0.9	0.5	0.4	0.4	0.4	0.4
파 라 과 이	Paraguay	-2.7	-1.2	-1.7	-1.6	-1.4	-1.3	-1.2	-1.1	-1.0
페 루	Peru	0.1	1.7	0.2	-0.1	-0.1	-0.1	-0.1	-0.1	-0.1
푸 에 르 토 리 코	Puerto Rico	-12.2	-2.3	0.3	-2.3	-2.0	-2.4	-2.2	-2.0	-1.7
수 리 남	Suriname	-1.7	-0.5	-1.5	-1.4	-1.3	-0.9	-0.8	-0.9	-0.7
트리니다드토바고	Trinidad and Tobago	-0.4	0.3	0.1	-0.5	-0.5	-0.4	-0.4	-0.4	-0.4
미국령버진아일랜드	U. S. Virgin Islands	-24.3	0.0	-4.3	-2.4	-2.0	-1.3	-1.2	-0.4	-0.6
우 루 과 이	Uruguay	-1.2	-0.4	-0.4	-0.4	-0.4	-0.4	-0.3	-0.3	-0.3
베 네 수 엘 라	Venezuela	-2.5	-18.4	-3.2	-2.4	-1.6	-1.4	-1.3	-0.9	-1.0
유 럽	**EUROPE**									
알 바 니 아	Albania	-7.1	-5.8	-8.2	-6.9	-5.3	-4.6	-3.8	-3.3	-2.9
오 스 트 리 아	Austria	13.3	4.4	1.5	1.6	1.8	1.9	2.1	2.0	2.1

7. 순이동률(계속) [1)]

단위: 1,000 명당 순 이동자 수

국가	Country	2015	2020	2026	2030	2035	2040	2045	2050	2055
벨라루스	Belarus	1.9	-3.6	-0.4	-0.4	-0.3	-0.3	-0.3	-0.2	-0.3
벨기에	Belgium	5.6	3.8	2.5	2.3	2.2	2.1	2.2	2.2	2.2
불가리아	Bulgaria	-0.6	4.4	-0.9	-1.5	-1.4	-1.6	-1.4	-1.3	-1.2
크로아티아	Croatia	-6.6	-2.2	-0.7	-0.3	0.2	-0.1	-0.2	-0.2	-0.1
체코	Czech Republic	0.5	0.4	1.3	1.3	1.3	1.2	1.2	1.1	1.2
덴마크	Denmark	7.4	1.9	3.0	2.2	2.0	1.9	1.9	1.7	1.6
핀란드	Finland	2.3	3.2	2.3	2.0	2.1	2.1	2.2	2.2	2.1
프랑스	France	-0.0	2.2	1.3	1.4	1.5	1.5	1.6	1.6	1.5
독일	Germany	14.3	2.4	1.9	2.0	2.0	2.1	2.1	2.3	2.0
그리스	Greece	-4.0	0.6	1.5	1.3	0.9	0.8	0.9	0.8	0.7
헝가리	Hungary	1.4	0.9	1.4	1.4	1.4	1.5	1.5	1.5	1.5
아이슬란드	Iceland	4.5	6.8	5.0	2.5	1.5	1.0	0.6	0.7	0.6
아일랜드	Ireland	2.8	3.2	6.0	4.0	2.3	1.8	1.0	0.6	0.4
이탈리아	Italy	0.7	1.4	1.0	0.8	0.8	0.9	0.8	0.8	1.0
룩셈부르크	Luxembourg	20.0	11.0	7.2	6.3	5.7	4.8	4.2	3.5	3.4
몰타	Malta	21.5	13.3	3.9	3.4	2.4	2.3	1.9	1.5	1.5
몰도바	Moldova, Rep. of	-18.1	-10.9	-5.7	-5.1	-4.7	-4.1	-3.9	-3.3	-3.3
네덜란드	Netherlands	3.2	3.8	4.8	3.3	2.4	2.1	2.0	2.0	1.8
노르웨이	Norway	5.8	2.1	2.1	2.1	2.1	1.9	2.1	2.0	1.9
폴란드	Poland	0.1	0.1	-0.2	-0.2	-0.1	-0.2	-0.1	-0.1	-0.2
포르투갈	Portugal	-0.3	5.2	1.6	1.8	1.6	1.5	1.6	1.7	1.6
루마니아	Romania	-1.8	-0.7	-1.5	-1.5	-1.5	-1.4	-1.4	-1.3	-1.5
러시아	Russian Federation	2.6	2.3	2.3	2.2	2.3	2.3	2.5	2.4	2.2
세르비아	Serbia	-2.6	-1.5	-0.9	-0.7	-0.6	-0.6	-0.5	-0.5	-0.5
슬로바키아	Slovak Republic	0.5	0.8	0.0	-0.1	-0.1	-0.1	-0.1	-0.1	-0.0
슬로베니아	Slovenia	0.3	13.6	1.2	1.0	1.0	1.2	1.0	1.2	1.0
스페인	Spain	-0.0	5.0	1.8	1.4	1.4	1.2	1.1	1.5	1.5
스웨덴	Sweden	8.2	3.6	4.0	3.5	3.2	3.1	2.8	2.7	2.5
스위스	Switzerland	8.7	6.4	3.8	3.3	2.9	3.0	2.7	2.9	2.7
우크라이나	Ukraine	-0.5	-0.1	-0.2	-0.1	-0.1	0.0	-0.1	-0.1	-0.1
영국	United Kingdom	5.3	2.1	5.2	4.6	3.9	3.2	2.9	2.6	2.2
아프리카	**AFRICA**									
알제리	Algeria	-0.7	-0.2	-0.6	-0.7	-0.3	-0.7	-0.5	-0.4	-0.5
앙골라	Angola	2.6	0.2	-0.1	-0.0	0.1	0.1	0.0	0.3	0.5
베냉	Benin	0.3	0.1	-0.4	-0.7	-0.5	-0.5	-0.3	-0.4	-0.3
보츠와나	Botswana	-4.4	-4.8	-1.6	-1.0	-0.9	-0.8	-0.5	-0.6	-0.4
부르키나파소	Burkina Faso	-1.1	-0.3	-1.2	-1.2	-1.2	-1.2	-1.1	-1.1	-1.1
부룬디	Burundi	-21.4	-0.8	-2.4	-1.8	-2.1	-1.6	-1.6	-2.4	-1.8
카메룬	Cameroon	1.8	-0.4	-0.6	-0.5	-0.5	-0.5	-0.5	-0.5	-0.6
카보베르데	Cabo Verde	-12.2	-6.5	-2.5	-1.8	-1.8	-1.8	-1.7	-1.5	-1.2
차드	Chad	-3.3	2.1	-5.2	-0.4	-0.5	-0.8	-0.1	-0.3	-0.1
코모로	Comoros	-3.9	-2.2	-2.5	-2.3	-2.1	-2.0	-1.9	-1.7	-1.7
콩고민주공화국	Congo, Dem. Rep. of	-0.2	-0.0	-0.2	-0.3	-0.2	-0.2	-0.2	-0.2	-0.2

주: 1) 중위(medium)자료임
자료: UN「https://population.un.org/wpp, World Population Prospects 2024」2026. 7

7. Net Migration Rate (Cont'd)

In net number of migrants per 1,000 population

국 가	Country	2015	2020	2026	2030	2035	2040	2045	2050	2055
코트디부아르	Cote d'Ivoire	0.0	-0.4	0.2	0.1	0.4	0.3	0.3	0.3	0.4
지부티	Djibouti	1.7	1.2	0.3	0.4	-0.1	1.4	0.8	0.4	0.3
이집트	Egypt	-1.9	0.1	-0.4	-0.2	-0.2	-0.1	-0.2	-0.1	-0.1
에리트레아	Eritrea	-17.1	-4.5	-2.0	-1.3	-1.4	-0.5	-0.5	-1.3	-1.1
에스와티니	Eswatini	-11.0	-3.6	-4.3	-3.9	-4.1	-4.2	-3.5	-3.6	-3.6
에티오피아	Ethiopia	0.6	0.3	0.2	0.2	0.3	0.3	0.2	0.1	-0.1
가봉	Gabon	5.9	0.6	0.4	0.5	0.7	0.7	0.8	0.8	0.8
감비아	Gambia	-1.4	-0.8	-1.0	-0.9	-0.7	-0.6	-0.6	-0.5	-0.5
가나	Ghana	-0.5	-0.0	-0.7	-0.8	-0.9	-1.0	-0.9	-0.9	-0.9
기니	Guinea	-1.3	-0.3	-1.3	-1.3	-1.5	-1.2	-1.3	-1.3	-1.3
기니비사우	Guinea-Bissau	-0.8	-0.7	-0.8	-1.3	-1.5	-0.9	0.0	-0.2	-0.7
케냐	Kenya	-2.0	-0.3	-0.6	-0.8	-1.0	-0.9	-1.0	-1.0	-1.0
레소토	Lesotho	-3.4	-1.5	-2.0	-2.0	-1.6	-1.5	-1.3	-1.2	-1.1
리비아	Libya	-1.2	-0.1	0.3	1.0	0.1	0.2	0.5	0.8	0.3
말라위	Malawi	-0.4	-0.1	0.1	0.2	0.2	-0.2	-0.1	-0.0	0.2
말리	Mali	-2.6	-0.7	-2.0	-2.1	-2.1	-2.1	-2.2	-2.0	-1.9
모로코	Morocco	-2.3	-1.0	-1.6	-1.8	-1.9	-1.9	-1.9	-1.7	-1.8
모잠비크	Mozambique	-2.0	-0.8	-1.5	-1.5	-1.0	-1.1	-1.7	-1.6	-1.1
나미비아	Namibia	5.4	9.9	0.0	0.4	-0.2	-0.8	0.5	0.1	0.2
니제르	Niger	0.9	-0.2	-0.4	-0.5	-0.5	-0.5	-0.5	-0.5	-0.5
나이지리아	Nigeria	-0.6	-0.1	-0.0	0.1	0.1	0.1	0.1	0.2	0.1
상투메프린시페	Sao Tome and Principe	-9.0	0.0	-2.8	-2.7	-2.5	-2.5	-2.1	-2.1	-2.0
세네갈	Senegal	2.4	2.0	-0.7	-0.6	-0.7	-0.8	-0.8	-0.8	-0.8
시에라리온	Sierra Leone	-0.1	0.2	-1.4	-1.3	-1.1	-0.7	-1.2	-1.0	-1.0
소말리아	Somalia	-1.2	4.6	0.8	0.5	0.4	0.5	-0.6	-0.7	0.5
남아프리카공화국	South Africa	11.3	6.1	2.0	2.1	2.3	2.1	2.1	2.3	2.3
수단	Sudan	1.7	-1.4	4.7	-1.7	-1.2	-1.3	-1.0	-0.9	-1.0
튀니지	Tunisia	-2.2	-1.6	-1.2	-1.4	-1.4	-1.4	-1.3	-1.2	-1.2
우간다	Uganda	-1.7	1.0	-2.3	-2.1	-1.9	-2.0	-1.8	-1.7	-1.7
서사하라	Western Sahara	14.9	6.4	7.7	7.0	5.3	4.2	3.3	2.8	2.5
잠비아	Zambia	1.0	0.4	0.3	0.1	-0.1	-0.3	-0.4	-0.5	-0.5
짐바브웨	Zimbabwe	-11.3	-5.8	-3.2	-3.3	-2.5	-2.8	-2.7	-2.4	-2.4
오세아니아	**OCEANIA**									
오스트레일리아	Australia	8.9	1.7	4.8	4.8	4.9	5.0	5.3	5.2	5.3
피지	Fiji	-11.3	-6.6	-3.6	-3.1	-3.1	-2.8	-2.7	-2.4	-2.2
마이크로네시아	Micronesia, Fed.	-13.0	-6.1	-9.8	-8.5	-7.1	-6.1	-4.9	-4.0	-3.8
뉴칼레도니아	New Caledonia	-8.9	-4.2	1.2	1.3	1.1	0.9	1.1	0.8	0.9
뉴질랜드	New Zealand	15.4	8.3	3.1	2.3	2.2	2.3	2.1	2.4	2.5
사모아	Samoa	-15.2	-10.8	-12.7	-11.4	-9.7	-8.9	-7.7	-6.9	-6.4
통가	Tonga	-24.6	-17.1	-20.5	-17.3	-15.5	-13.2	-10.8	-9.5	-8.3

8. 인구동태 및 밀도

단위: 명

국 가	2021(1,000 명당) (Per thousand persons)					2022(1,000 명당) (Per thousand persons)					
	조출생률 Crude birth rate	조사망률 Crude death rate	자연증가율 Natural increase rate	조혼인율 Crude marriage rate	조이혼율 Crude divorce rate	조출생률 Crude birth rate	조사망률 Crude death rate	자연증가율 Natural increase rate	조혼인율 Crude marriage rate	조이혼율 Crude divorce rate	조출생률 Crude birth rate
아 시 아											
대 한 민 국	**5.1**	**6.2**	**-1.1**	**3.8**	**2.0**	**4.9**	**7.3**	**-2.4**	**3.7**	**1.8**	**4.5**
아 르 메 니 아	12.4	11.6	0.8	5.8	1.5	12.3	9.0	3.3	5.7	1.5	12.3
아 제 르 바 이 잔	11.2	7.7	3.5	5.6	1.7	12.2	6.0	6.1	6.1	1.6	11.1
바 레 인	11.8	3.1	8.8	...	...	11.7	2.3	9.4	...	...	...
브 루 나 이	15.3	4.2	11.1	6.3	1.0	14.0	5.2	8.8	6.3	1.3	14.0
중 국	7.5	7.2	0.3	...	...	6.8	7.4	-0.6	...	...	6.4
키 프 로 스	11.5	8.0	3.5	5.7	2.3	11.3	8.1	3.2	7.3	1.7	11.1
조 지 아	12.4	16.2	-3.8	6.2	2.9	11.4	13.2	-1.8	7.0	3.8	10.8
홍 콩	5.0	6.9	-1.9	3.6	...	4.4	8.7	-4.2	4.1	...	4.4
인 도 네 시 아	...	...	...	...	...	...	...	...	...	...	...
이 란	13.3	6.2	7.1	6.8	2.4	12.7	4.7	8.0	...	2.4	12.4
이 스 라 엘	19.7	5.4	14.3	5.5	1.7	19.0	5.4	13.5	5.4	1.6	18.6
일 본	6.5	11.5	-5.0	4.0	1.5	6.2	12.5	-6.4	4.0	1.4	5.8
요 르 단	17.0	...	...	6.8	1.8	17.0	...	...	5.6	1.7	...
카 자 흐 스 탄	23.5	...	...	7.4	2.5	20.6	...	...	6.5	2.3	19.5
쿠 웨 이 트	11.9	2.5	9.4	3.8	1.9	11.4	1.8	9.5	3.1	1.9	10.4
키 르 기 스 스 탄	21.9	5.7	16.2	7.4	1.8	21.5	4.5	17.0	6.9	1.7	20.6
마 카 오	7.4	3.4	4.0	4.8	1.9	6.4	4.4	2.0	4.0	1.6	5.5
말 레 이 시 아	13.5	6.9	6.6	6.6	1.3	12.9	6.3	6.6	6.6	1.9	13.6
몰 디 브	10.4	2.7	7.8	...	...	...	...	...	...	...	...
몽 골	21.6	6.2	15.5	4.8	1.0	19.5	5.6	13.9	5.1	1.3	19.0
필 리 핀	12.4	8.0	4.4	...	...	...	...	...	...	...	...
카 타 르	9.6	1.0	8.5	1.6	0.8	9.0	1.0	8.0	1.3	0.8	9.0
싱 가 포 르	9.7	6.1	3.6	7.1	1.9	8.7	6.6	2.1	7.2	1.7	8.1
스 리 랑 카	12.9	7.4	5.5	7.3	...	12.4	8.1	4.3	7.7	...	11.2
타 지 키 스 탄	...	...	...	...	1.4	...	...	...	...	1.5	...
튀 르 키 예	12.8	6.7	6.1	6.7	2.1	12.2	5.9	6.2	6.8	2.1	11.2
우 즈 베 키 스 탄	25.7	4.9	20.7	8.7	1.1	26.0	4.8	21.2	8.3	1.4	26.4

주: 1) 대한민국의 연평균 인구증가율은 2024년 자료임
자료: 국가데이터처 「장래인구추계」 2023. 12, 국가데이터처 「https://kosis.kr>인구동향조사」 2026. 8, 국토교통부 「지적통계」 2026. 8
UN 「https://unstats.un.org/unsd/demographic/products, Demographic Yearbook 2024」 2026. 8

8. Vital Statistics Summary & Density

In person

2023(1,000 명당) (Per thousand persons)				2024(1,000 명당) (Per thousand persons)					연평균인구 증가율(%)[1]	인구밀도 (㎢당)	Country
조사망률 Crude death rate	자연증가율 Natural increase rate	조혼인율 Crude marriage rate	조이혼율 Crude divorce rate	조출생률 Crude birth rate	조사망률 Crude death rate	자연증가율 Natural increase rate	조혼인율 Crude marriage rate	조이혼율 Crude divorce rate	Annual rate of change (%) (2020-2024)	Population density (per ㎢) (2024)	
											ASIA
6.9	**-2.4**	**3.8**	**1.8**	**4.7**	**7.0**	**-2.4**	**4.4**	**1.8**	**0.1**	**515.1**	**Korea, Rep. of**
8.2	4.1	5.5	1.5	11.2	8.5	2.7	5.1	1.6	0.2	100.6	Armenia
5.9	5.2	5.3	2.1	10.0	5.8	4.3	4.9	2.1	0.4	117.6	Azerbaijan
...	...	...	...	...	...	...	...	...	1.9	2,040.9	Bahrain
4.2	9.7	5.6	1.6	...	...	...	...	...	0.8	79.0	Brunei Darussalam
7.9	-1.5	...	...	...	...	...	...	...	-0.0	146.8	China
7.3	3.8	...	...	...	...	...	...	...	2.1	104.5	Cyprus
11.5	-0.7	6.0	3.7	10.7	11.9	-1.2	5.9	3.7	-0.2	53.0	Georgia
7.3	-2.9	6.3	...	...	...	...	...	...	0.1	6,748.1	Hong Kong
...	...	...	...	...	...	...	...	...	1.1	148.8	Indonesia
4.7	7.7	...	...	...	...	...	...	...	0.8	52.7	Iran
5.1	13.5	4.9	1.6	18.6	5.3	13.3	...	...	1.4	442.1	Israel
12.7	-6.8	3.8	1.5	...	...	...	...	...	-0.5	328.0	Japan
...	...	...	...	...	...	...	...	...	2.1	131.4	Jordan
...	...	6.1	2.0	18.2	...	...	6.1	2.0	1.8	7.4	Kazakhstan
1.6	8.9	2.8	1.6	...	...	...	...	...	2.4	275.7	Kuwait
4.4	16.1	6.4	1.8	19.4	4.4	15.1	6.2	1.8	1.8	36,118.6	Kyrgyzstan
4.4	1.1	4.7	1.9	5.3	3.6	1.6	4.6	2.0	0.1	20,818.2	Macao
5.9	7.7	5.6	1.7	...	...	...	...	...	1.2	103.0	Malaysia
...	...	...	...	...	...	...	...	...	1.9	2,004.2	Maldives
5.5	13.6	5.0	1.4	16.9	5.5	11.4	4.0	1.3	1.4	2.3	Mongolia
...	...	...	...	...	...	...	...	...	0.8	376.3	Philippines
0.9	8.1	...	...	...	...	...	...	...	...	...	Qatar
6.5	1.6	6.8	1.7	8.1	6.3	1.7	6.3	1.7	1.5	8,206.7	Singapore
8.2	3.0	6.9	...	...	...	...	...	...	-0.0	334.0	Sri Lanka
...	...	...	...	...	...	...	...	...	2.7	73.4	Tajikistan
6.2	5.1	6.6	2.0	11.0	5.7	5.2	6.6	2.2	0.6	109.5	Turkiye
4.7	21.7	7.8	1.4	24.9	4.7	20.2	7.3	1.2	1.8	82.8	Uzbekistan

8. 인구동태 및 밀도(계속)

단위: 명

국 가	2021(1,000 명당) (Per thousand persons)					2022(1,000 명당) (Per thousand persons)					
	조출생률 Crude birth rate	조사망률 Crude death rate	자연증가율 Natural increase rate	조혼인율 Crude marriage rate	조이혼율 Crude divorce rate	조출생률 Crude birth rate	조사망률 Crude death rate	자연증가율 Natural increase rate	조혼인율 Crude marriage rate	조이혼율 Crude divorce rate	조출생률 Crude birth rate
북 아 메 리 카											
버 뮤 다	7.7	11.3	-3.6	4.9	1.9	7.5	9.1	-1.7	5.2	1.8	6.8
캐 나 다	9.6	8.1	1.5	...	...	9.0	8.7	0.4	...	...	8.8
그 린 란 드	13.4	9.4	4.1	5.2	2.3	13.2	9.3	3.9	5.0	2.7	12.6
멕 시 코	12.2	8.6	3.6	3.5	1.2	12.2	6.4	5.7	3.9	1.3	15.8
미 국	11.0	...	...	6.0	2.1	11.0	...	...	6.2	2.0	10.7
남 아 메 리 카											
안 길 라	10.2	4.5	5.7	4.9	...	7.2	5.0	2.2	4.6	...	7.5
아 르 헨 티 나	11.6	9.5	2.0	2.5	...	10.7	8.6	2.1	3.0	...	9.9
아 루 바	9.5	9.0	0.5	3.6	2.9	8.5	8.2	0.3	4.5	3.0	8.0
브 라 질	12.4	8.4	4.0	...	...	11.8	7.0	4.8	...	...	...
케 이 맨 제 도	11.8	3.8	8.0	9.2	...	9.8	3.8	6.0	8.3	...	9.0
칠 레	9.0	7.0	2.0	2.7	...	9.5	6.9	2.6	3.5	...	8.7
코 스 타 리 카	10.5	6.0	4.5	4.7	2.8	10.2	5.5	4.7	4.4	2.5	9.5
쿠 바	9.0	15.2	-6.2	3.7	1.7	9.0	11.3	-2.3	8.8	2.0	8.8
도 미 니 카 공 화 국	...	...	...	4.3	2.7	...	...	...	4.3	2.7	...
프 랑 스 령 기 아 나	28.4	4.7	23.7	2.2	...	26.7	4.0	22.7	2.1	...	26.5
과 들 루 프	11.4	11.8	-0.4	2.4	...	11.1	10.4	0.6	2.9	...	10.7
과 테 말 라	20.2	6.9	13.2	5.1	0.6	19.9	5.5	14.4	4.7	0.6	19.5
몬 서 랫	9.6	10.3	-0.7	...	...	7.9	13.1	-5.2	...	...	...
파 나 마	15.3	5.7	9.6	3.0	1.2	14.5	5.2	9.3	2.6	0.8	13.5
페 루	...	...	...	2.3	0.4	...	...	...	2.6	0.6	...
푸 에 르 토 리 코	5.9	10.2	-4.3	4.2	2.4	6.0	11.0	-5.1	3.9	2.2	5.8
수 리 남	16.6	9.0	7.7	2.9	1.1	14.8	7.4	7.4	3.4	1.5	14.1
우 루 과 이	9.9	11.7	-1.9	2.3	...	9.2	11.2	-2.0	2.8	...	...

주: 1) 대한민국의 연평균 인구증가율은 2024년 자료임
자료: 국가데이터처 「장래인구추계」 2023. 12, 국가데이터처 「https://kosis.kr>인구동향조사」 2026. 8, 국토교통부 「지적통계」 2026. 8
UN 「https://unstats.un.org/unsd/demographic/products, Demographic Yearbook 2024」 2026. 8

8. Vital Statistics Summary & Density (Cont'd)

In person

2023(1,000 명당) (Per thousand persons)				2024(1,000 명당) (Per thousand persons)					연평균인구 증가율(%)[1]	인구밀도 (㎢당)	Country
조사망률 Crude death rate	자연증가율 Natural increase rate	조혼인율 Crude marriage rate	조이혼율 Crude divorce rate	조출생률 Crude birth rate	조사망률 Crude death rate	자연증가율 Natural increase rate	조혼인율 Crude marriage rate	조이혼율 Crude divorce rate	Annual rate of change (%) (2020-2024)	Population density (per ㎢) (2024)	
											NORTH AMERICA
9.7	-2.9	4.8	1.3	...	...	...	...	...	-0.1	1,183.4	Bermuda
8.1	0.6	...	...	...	...	...	...	...	2.1	4.1	Canada
9.4	3.2	5.3	2.4	12.1	9.3	2.8	...	...	0.1	0.0	Greenland
6.0	9.7	3.8	1.2	...	...	...	...	...	0.8	67.3	Mexico
9.2	1.5	6.1	2.0	10.6	9.0	1.6	...	...	0.8	34.8	United States
											SOUTH AMERICA
6.0	1.5	4.0	...	7.7	7.1	0.6	6.9	...	0.8	175.9	Anguilla
7.6	2.3	2.8	...	...	...	...	...	...	0.9	16.8	Argentina
7.6	0.4	4.2	3.5	7.6	7.8	-0.2	...	...	-0.1	600.0	Aruba
...	...	...	...	...	...	...	...	...	0.7	25.6	Brazil
3.6	5.3	8.7	...	...	...	...	...	...	7.6	332.8	Cayman Islands
6.1	2.6	3.2	...	7.7	6.3	1.4	3.0	...	0.8	26.6	Chile
5.5	4.0	4.2	2.6	8.6	5.7	2.9	4.2	2.5	1.0	103.8	Costa Rica
11.5	-2.7	7.8	2.0	...	...	...	...	...	...	...	Cuba
...	...	4.4	2.4	...	...	...	4.1	2.4	0.8	221.8	Dominican Rep.
4.1	22.4	...	...	...	...	...	...	...	0.5	3.5	French Guiana
10.0	0.7	...	...	...	...	...	...	...	-0.2	232.5	Guadeloupe
5.5	14.0	4.2	0.6	...	...	...	...	...	...	...	Guatemala
9.3	...	...	...	...	11.6	...	...	...	-1.3	42.7	Montserrat
4.9	8.6	2.2	0.7	13.2	5.1	8.1	1.7	...	1.3	59.9	Panama
...	...	2.0	0.5	...	...	...	...	...	1.1	26.5	Peru
10.7	-4.9	3.7	2.1	5.7	10.3	-4.7	3.7	1.9	-0.6	361.2	Puerto Rico
7.0	7.1	...	...	...	...	...	...	...	1.3	3.9	Suriname
...	...	...	...	...	...	...	...	...	-0.1	20.1	Uruguay

8. 인구동태 및 밀도(계속)

단위: 명

국 가	2021(1,000 명당) (Per thousand persons)					2022(1,000 명당) (Per thousand persons)					
	조출생률 Crude birth rate	조사망률 Crude death rate	자연증가율 Natural increase rate	조혼인율 Crude marriage rate	조이혼율 Crude divorce rate	조출생률 Crude birth rate	조사망률 Crude death rate	자연증가율 Natural increase rate	조혼인율 Crude marriage rate	조이혼율 Crude divorce rate	조출생률 Crude birth rate
유 럽											
안 도 라	6.4	4.9	1.5	4.6	1.9	6.3	4.7	1.6	4.4	1.7	5.6
오 스 트 리 아	9.6	10.3	-0.7	4.6	1.6	9.2	10.4	-1.2	5.3	1.6	8.5
벨 라 루 스	...	...	...	6.4	3.7	...	...	...	6.3	3.7	...
벨 기 에	10.2	9.7	0.5	3.5	1.9	9.8	10.0	-0.2	4.2	1.7	9.4
불 가 리 아	8.5	21.7	-13.1	3.9	1.5	8.3	17.4	-9.1	3.8	1.4	8.9
크 로 아 티 아	9.4	16.2	-6.8	4.7	1.3	8.8	14.8	-6.0	4.7	1.2	8.4
체 코	10.6	13.3	-2.7	4.5	2.0	9.4	11.2	-1.8	5.1	1.8	8.4
덴 마 크	10.8	9.8	1.1	4.7	2.2	9.9	10.1	-0.2	5.6	2.1	9.7
에 스 토 니 아	10.0	14.0	-4.0	4.8	1.9	8.7	13.0	-4.3	5.4	1.9	8.0
핀 란 드	9.0	10.4	-1.5	3.5	2.2	8.1	11.4	-3.3	4.0	2.0	7.8
프 랑 스	10.7	9.8	0.9	3.2	...	10.4	10.0	0.4	3.6	...	9.7
독 일	9.6	12.3	-2.7	4.3	1.7	8.8	12.7	-3.9	4.6	1.6	8.2
그 리 스	8.0	13.5	-5.5	3.8	...	7.3	13.4	-6.1	4.1	...	6.8
헝 가 리	9.7	16.1	-6.4	7.4	1.9	9.3	14.1	-4.9	6.6	1.8	9.1
아 이 슬 란 드	13.2	6.3	6.9	...	...	11.7	7.2	4.5	...	...	11.1
아 일 랜 드	12.1	6.8	5.2	3.4	...	10.8	6.9	3.8	4.6	...	10.3
이 탈 리 아	6.8	11.9	-5.1	3.1	1.4	6.7	12.1	-5.5	3.2	1.4	6.4
라 트 비 아	9.2	18.3	-9.1	5.9	2.5	8.5	16.4	-7.9	6.3	2.9	7.7
리 히 텐 슈 타 인	9.6	6.9	2.7	6.3	2.3	9.3	7.1	2.2	6.5	2.7	9.1
리 투 아 니 아	8.3	17.1	-8.7	6.0	2.8	7.9	15.3	-7.4	5.7	2.6	7.2
룩 셈 부 르 크	10.5	7.0	3.4	3.0	2.2	9.9	6.8	3.1	3.8	1.9	9.6
몰 타	8.5	8.1	0.4	4.4	0.6	8.3	8.1	0.2	4.9	1.0	8.2
몰 도 바	11.2	17.4	-6.2	7.8	3.8	10.5	14.1	-3.6	7.1	3.7	9.6
모 나 코	...	...	...	...	...	...	...	...	...	...	...
몬 테 네 그 로	11.3	14.7	-3.4	5.1	1.2	11.4	11.4	-0.1	5.3	1.1	11.4
네 덜 란 드	10.3	9.8	0.5	3.2	1.5	9.5	9.7	-0.1	4.0	1.3	9.2
북 마 케 도 니 아	9.0	13.8	-4.8	6.4	0.9	9.9	12.3	-2.4	7.0	0.9	9.1
노 르 웨 이	10.4	7.8	2.6	3.0	1.6	9.5	8.4	1.1	3.8	1.5	9.5

주: 1) 대한민국의 연평균 인구증가율은 2024년 자료임
자료: 국가데이터처 「장래인구추계」 2023. 12, 국가데이터처 「https://kosis.kr>인구동향조사」 2026. 8, 국토교통부 「지적통계」 2026. 8
UN 「https://unstats.un.org/unsd/demographic/products, Demographic Yearbook 2024」 2026. 8

8. Vital Statistics Summary & Density (Cont'd)

In person

2023(1,000 명당) (Per thousand persons)				2024(1,000 명당) (Per thousand persons)					연평균인구 증가율(%)[1]	인구밀도 (㎢당)	Country
조사망률 Crude death rate	자연증가율 Natural increase rate	조혼인율 Crude marriage rate	조이혼율 Crude divorce rate	조출생률 Crude birth rate	조사망률 Crude death rate	자연증가율 Natural increase rate	조혼인율 Crude marriage rate	조이혼율 Crude divorce rate	Annual rate of change (%) (2020-2024)	Population density (per ㎢) (2024)	
											EUROPE
4.4	1.2	4.7	2.7	5.9	4.4	1.5	5.1	2.5	2.3	181.8	Andorra
9.9	-1.3	5.0	1.6	8.4	9.7	-1.2	5.0	1.6	0.7	109.2	Austria
...	...	6.1	3.7	6.4	12.6	-6.1	5.1	3.8	...	44.1	Belarus
9.4	-0.0	4.0	1.7	9.2	9.5	-0.2	...	...	0.6	387.1	Belgium
15.7	-6.8	3.4	1.4	8.3	15.6	-7.3	3.2	1.3	-1.8	58.4	Bulgaria
13.3	-5.0	4.5	1.1	8.3	13.2	-4.9	4.5	1.3	-1.2	68.2	Croatia
10.4	-2.0	4.5	1.8	7.7	10.3	-2.6	4.1	1.9	0.5	138.2	Czech Republic
9.8	-0.2	5.3	2.2	9.6	9.6	0.0	5.5	2.2	0.6	138.8	Denmark
11.7	-3.7	4.8	1.9	7.0	11.5	-4.4	4.6	2.1	0.8	30.3	Estonia
11.0	-3.2	3.7	2.1	7.8	10.4	-2.6	3.8	2.1	0.4	16.6	Finland
9.5	0.2	3.6	...	9.5	9.5	-0.0	3.6	...	0.4	120.0	France
12.2	-4.0	4.3	1.5	8.1	12.1	-4.0	4.2	1.5	0.1	233.4	Germany
12.2	-5.4	3.9	1.5	...	...	...	3.5	...	-0.7	78.8	Greece
13.4	-4.3	5.2	1.7	8.1	13.3	-5.2	4.9	1.9	-0.4	103.0	Hungary
6.6	4.5	...	...	11.2	6.8	4.4	...	...	1.1	3.7	Iceland
6.6	3.7	4.0	...	10.1	6.6	3.5	3.8	...	1.9	76.6	Ireland
11.4	-4.9	3.1	1.4	...	...	...	...	...	-0.2	195.2	Italy
14.9	-7.2	5.6	2.8	6.9	14.2	-7.4	5.5	2.8	-0.4	29.0	Latvia
6.8	2.3	6.2	2.4	...	...	...	...	...	0.7	250.1	Liechtenstein
13.0	-5.7	4.9	2.5	6.6	13.0	-6.4	4.5	2.5	0.8	44.2	Lithuania
6.7	2.9	3.8	2.1	9.6	6.7	3.0	3.8	1.8	1.7	259.9	Luxembourg
7.4	0.8	4.3	...	...	...	...	...	...	2.2	1,788.7	Malta
13.4	-3.8	6.3	3.8	9.8	13.8	-4.1	6.1	3.9	-2.1	71.6	Moldova, Rep. of
...	...	...	1.7	...	...	...	...	...	0.6	19,525.0	Monaco
10.3	1.1	5.6	1.3	11.2	10.1	1.0	4.6	1.4	0.1	44.9	Montenegro
9.5	-0.3	3.8	1.4	9.3	9.6	-0.3	3.8	1.4	0.8	431.9	Netherlands
11.0	-1.9	6.9	1.0	8.6	10.8	-2.3	6.0	1.1	-3.2	71.0	North Macedonia
8.0	1.5	3.6	1.6	9.7	8.0	1.7	3.8	1.5	0.8	17.1	Norway

8. 인구동태 및 밀도(계속)

단위: 명

국 가	2021(1,000 명당) (Per thousand persons)					2022(1,000 명당) (Per thousand persons)					
	조출생률 Crude birth rate	조사망률 Crude death rate	자연증가율 Natural increase rate	조혼인율 Crude marriage rate	조이혼율 Crude divorce rate	조출생률 Crude birth rate	조사망률 Crude death rate	자연증가율 Natural increase rate	조혼인율 Crude marriage rate	조이혼율 Crude divorce rate	조출생률 Crude birth rate
폴 란 드	8.8	13.7	-5.0	4.4	1.6	8.1	11.9	-3.8	4.1	1.6	7.4
포 르 투 갈	7.7	12.1	-4.4	2.8	1.7	8.1	12.0	-3.9	3.6	1.8	8.2
루 마 니 아	10.1	17.5	-7.4	6.0	1.4	9.4	14.3	-5.0	6.2	1.2	8.4
산 마 리 노	6.1	9.0	-2.9	3.4	...	6.1	7.8	-1.7	3.6	...	5.6
세 르 비 아	9.1	20.0	-10.9	4.8	1.4	9.2	16.1	-6.8	4.8	1.4	9.2
슬 로 바 키 아	10.4	13.5	-3.1	4.8	1.5	9.7	11.0	-1.3	5.4	1.5	9.0
슬 로 베 니 아	9.0	11.0	-2.0	2.8	1.1	8.4	10.7	-2.3	3.2	1.0	8.0
스 페 인	7.1	9.5	-2.4	3.1	1.8	6.9	9.7	-2.8	3.8	1.7	6.7
스 웨 덴	11.0	8.9	2.1	3.7	2.3	10.0	9.1	1.0	4.6	2.1	9.5
스 위 스	10.3	8.1	2.1	4.2	2.0	9.3	8.4	0.9	4.6	1.8	8.9
우 크 라 이 나	6.6	17.2	-10.7	5.2	2.9	...	...	...	...	...	...
영 국	10.3	10.0	0.4	...	1.7	10.0	9.7	0.2	...	1.3	9.6
아 프 리 카											
앙 골 라	...	...	...	...	...	...	...	...	...	...	...
보 츠 와 나	20.8	...	...	...	...	20.5	...	...	...	...	19.4
이 집 트	21.4	7.3	14.1	8.6	2.4	21.2	5.8	15.4	9.0	2.5	17.5
모 리 셔 스	10.2	10.5	-0.3	6.5	1.7	9.6	10.3	-0.7	7.6	2.0	10.1
세 네 갈	...	...	...	...	...	...	...	...	...	...	30.7
세 이 셸	16.8	9.3	7.5	15.6	1.5	13.1	7.8	5.2	17.1	1.6	13.0
튀 니 지	13.6	...	...	...	...	12.5	...	...	...	...	...
오 세 아 니 아											
오 스 트 레 일 리 아	12.1	6.7	5.4	3.5	2.2	11.6	7.3	4.2	4.9	1.9	10.8
쿡 아 일 랜 드	11.1	6.7	4.4	4.5	...	11.4	5.7	5.7	16.4	...	9.8
프랑스령폴리네시아	13.4	8.3	5.1	3.9	...	13.1	6.1	7.0	4.7	...	12.6
괌	15.7	7.6	8.1	...	...	...	...	...	...	...	14.1
뉴 질 랜 드	11.5	6.9	4.7	3.1	1.3	11.6	7.6	4.0	3.7	1.5	11.0
통 가	14.2	3.0	11.2	...	...	...	...	...	...	...	...

주: 1) 대한민국의 연평균 인구증가율은 2024년 자료임
자료: 국가데이터처 「장래인구추계」 2023. 12, 국가데이터처 「https://kosis.kr>인구동향조사」 2026. 8, 국토교통부 「지적통계」 2026. 8
UN 「https://unstats.un.org/unsd/demographic/products, Demographic Yearbook 2024」 2026. 8

8. Vital Statistics Summary & Density (Cont'd)

In person

2023(1,000 명당) (Per thousand persons)				2024(1,000 명당) (Per thousand persons)					연평균인구 증가율(%)[1]	인구밀도 (㎢당)	Country
조사망률 Crude death rate	자연증가율 Natural increase rate	조혼인율 Crude marriage rate	조이혼율 Crude divorce rate	조출생률 Crude birth rate	조사망률 Crude death rate	자연증가율 Natural increase rate	조혼인율 Crude marriage rate	조이혼율 Crude divorce rate	Annual rate of change (%) (2020-2024)	Population density (per ㎢) (2024)	
11.1	-3.7	4.0	1.5	...	11.2	...	3.7	1.6	-0.9	117.1	Poland
11.3	-3.1	3.5	1.7	8.0	11.2	-3.2	...	1.5	0.8	115.4	Portugal
12.8	-4.4	5.8	1.2	7.8	12.8	-5.0	5.3	1.1	-0.3	80.0	Romania
8.3	-2.6	3.4	...	...	...	...	...	...	...	...	San Marino
14.6	-5.4	4.8	1.5	9.2	14.9	-5.7	4.6	1.6	-1.1	74.7	Serbia
10.0	-1.0	4.9	1.5	8.5	9.9	-1.4	...	...	-0.2	110.6	Slovak Republic
10.2	-2.1	3.0	1.0	7.9	10.1	-2.2	3.0	1.0	0.3	104.8	Slovenia
9.0	-2.4	3.6	1.6	6.6	9.0	-2.4	...	...	0.7	96.1	Spain
9.0	0.5	4.2	2.0	...	...	...	4.3	2.1	0.5	24.1	Sweden
8.0	0.9	4.2	1.7	...	...	...	...	...	...	...	Switzerland
...	...	...	...	...	...	...	...	...	...	...	Ukraine
9.7	-0.1	...	...	...	...	...	...	...	...	...	United Kingdom
											AFRICA
...	...	...	...	...	...	...	...	...	3.0	28.2	Angola
...	...	...	...	...	...	...	...	...	0.3	4.2	Botswana
...	...	...	...	...	...	...	...	...	1.4	106.3	Egypt
9.5	0.6	6.9	2.2	10.4	10.0	0.3	6.6	2.5	-0.4	629.3	Mauritius
3.2	27.5	...	...	...	...	...	...	...	...	...	Senegal
7.3	5.6	13.7	1.8	11.0	7.0	4.0	...	1.4	5.2	265.5	Seychelles
...	...	...	...	...	...	...	...	...	...	...	Tunisia
											OCEANIA
6.9	3.9	4.4	1.8	...	...	...	...	...	1.5	3.5	Australia
7.6	2.2	19.4	...	8.2	5.4	2.8	18.4	...	9.9	103.8	Cook Islands
6.5	6.2	4.2	...	11.8	6.6	5.2	4.3	...	0.1	75.8	French Polynesia
7.0	7.1	10.6	...	14.0	6.9	7.1	6.0	2.4	0.2	313.4	Guam
7.3	3.7	3.6	1.5	11.0	7.1	3.9	3.4	1.4	1.0	19.7	New Zealand
...	...	...	...	...	...	...	...	...	-0.1	133.7	Tonga

9. 출생아 수 및 출생 성비 1)

단위: 명

국가 Country		연도 Year	출생 Live-births	남 Male	여 Female	출생 성비 Sex ratio at birth
아시아	**ASIA**					
대한민국	**Korea, Rep. of**	**2025**	**254,341**	**130,749**	**123,592**	**105.8**
		2024	**238,317**	**122,047**	**116,270**	**105.0**
아제르바이잔	Azerbaijan	2024	102,310	54,221	48,089	112.8
바레인	Bahrain	2022	17,801	9,072	8,729	103.9
브루나이	Brunei Darussalam	2023	6,290	3,273	3,017	108.5
조지아	Georgia	2023	40,214	21,010	19,204	109.4
홍콩	Hong Kong	2023	33,232	17,414	15,818	110.1
이스라엘	Israel	2023	178,724	91,736	86,988	105.5
일본	Japan	2023	727,288	372,603	354,685	105.1
쿠웨이트	Kuwait	2023	50,004	25,603	24,401	104.9
키르기스스탄	Kyrgyzstan	2024	140,419	72,726	67,693	107.4
마카오	Macao	2022	4,344	2,314	2,030	114.0
말레이시아	Malaysia	2023	455,761	235,981	219,780	107.4
몰디브	Maldives	2021	5,917	2,954	2,963	99.7
몽골	Mongolia	2024	59,644	30,651	28,993	105.7
필리핀	Philippines	2022	1,455,393	758,038	697,355	108.7
카타르	Qatar	2022	26,316	13,396	12,920	103.7
싱가포르	Singapore	2024	33,703	17,458	16,243	107.5
태국	Thailand	2023	498,988	256,663	242,325	105.9
우즈베키스탄	Uzbekistan	2024	926,422	479,552	446,870	107.3
북아메리카	**NORTH AMERICA**					
캐나다	Canada	2023	351,880	180,135	171,745	104.9
그린란드	Greenland	2024	684	370	314	117.8
멕시코	Mexico	2022	1,581,017	804,551	776,465	103.6
미국	United States	2024	3,622,673	...	...	...
남아메리카	**SOUTH AMERICA**					
아르헨티나	Argentina	2023	460,902	235,010	225,631	104.2
브라질	Brazil	2022	2,542,298	1,300,627	1,241,394	104.8
칠레	Chile	2024	154,441	...	...	...
콜롬비아	Colombia	2024	445,011	228,379	216,610	105.4
쿠바	Cuba	2023	90,392	46,525	43,867	106.1
도미니카공화국	Dominican Rep.	2024	143,409	71,978	71,431	100.8
에콰도르	Ecuador	2023	238,772	121,933	116,839	104.4
엘살바도르	El Salvador	2018	92,170	46,932	45,238	103.7
과테말라	Guatemala	2024	299,256	...	...	...
파나마	Panama	2023	59,907	30,660	29,247	104.8
푸에르토리코	Puerto Rico	2024	18,146	9,231	8,913	103.6
우루과이	Uruguay	2022	32,301	16,641	15,660	106.3

주: 1) 국가마다 기준이 상이하며 일부 국가의 '남', '여' 구분이 '알 수 없음'인 경우 출생 수에 포함되지 않음. 출생 성비는 여아 100 명당 남아수
자료: 국가데이터처 「https://kosis.kr>인구동향조사」 2026. 8
UN 「https://unstats.un.org/unsd/demographic/products, Demographic Yearbook 2024」 2026. 8

9. Live Births and Sex Ratio

In person

국 가 Country		연 도 Year	출생 Live-births	남 Male	여 Female	출생 성비 Sex ratio at birth
유 럽	**EUROPE**					
오 스 트 리 아	Austria	2023	77,605	40,009	37,596	106.4
벨 라 루 스	Belarus	2018	94,042	...	...	...
불 가 리 아	Bulgaria	2023	57,197	29,318	27,879	105.2
크 로 아 티 아	Croatia	2023	32,170	16,355	15,815	103.4
체 코	Czech Republic	2023	91,149	46,910	44,239	106.0
덴 마 크	Denmark	2023	57,469	29,554	27,915	105.9
에 스 토 니 아	Estonia	2023	10,949	5,563	5,386	103.3
핀 란 드	Finland	2023	43,383	22,273	21,110	105.5
프 랑 스	France	2021	701,927	...	...	...
독 일	Germany	2023	692,989	...	...	...
그 리 스	Greece	2023	71,249	36,511	34,738	105.1
헝 가 리	Hungary	2023	87,671	45,081	42,590	105.8
아 이 슬 란 드	Iceland	2024	4,311	...	...	...
아 일 랜 드	Ireland	2023	54,472	27,861	26,611	104.7
이 탈 리 아	Italy	2023	379,890	195,376	184,514	105.9
라 트 비 아	Latvia	2023	14,490	7,424	7,066	105.1
리 투 아 니 아	Lithuania	2023	20,623	10,497	10,126	103.7
룩 셈 부 르 크	Luxembourg	2023	6,320	3,231	3,089	104.6
몰 도 바	Moldova, Rep. of	2023	24,123	12,294	11,829	103.9
네 덜 란 드	Netherlands	2023	164,487	84,272	80,215	105.1
노 르 웨 이	Norway	2023	51,983	26,567	25,416	104.5
폴 란 드	Poland	2023	272,451	139,446	133,005	104.8
포 르 투 갈	Portugal	2023	85,699	43,748	41,951	104.3
루 마 니 아	Romania	2023	160,078	82,570	77,508	106.5
세 르 비 아	Serbia	2023	61,052	31,341	29,711	105.5
슬 로 바 키 아	Slovak Republic	2023	48,627	24,915	23,712	105.1
슬 로 베 니 아	Slovenia	2023	16,989	8,677	8,312	104.4
스 페 인	Spain	2023	319,830	164,196	155,634	105.5
스 웨 덴	Sweden	2023	100,051	51,249	48,802	105.0
스 위 스	Switzerland	2023	80,024	41,048	38,976	105.3
우 크 라 이 나	Ukraine	2021	271,983	...	...	...
영 국	United Kingdom	2023	656,969	336,838	320,131	105.2
아 프 리 카	**AFRICA**					
모 리 셔 스	Mauritius	2024	12,911	6,508	6,403	101.6
남아프리카공화국	South Africa	2023	848,337	427,836	420,501	101.7
튀 니 지	Tunisia	2021	160,268	82,411	77,857	105.8
오 세 아 니 아	**OCEANIA**					
오스트레일리아	Australia	2023	286,998	147,422	139,576	105.6
뉴 질 랜 드	New Zealand	2024	58,341	29,955	28,386	105.5

10. 합계출산율[1)]

단위: 명

국가 Country		2015	2020	2025	2026	2030	2035	2040	2050	2060	2070
세계	**WORLD**	**2.54**	**2.32**	**2.24**	**2.23**	**2.20**	**2.15**	**2.13**	**2.10**	**2.03**	**1.97**
아시아	**ASIA**										
대한민국	**Korea, Rep. of**	**1.20**	**0.81**	**0.75**	**0.76**	**0.82**	**0.88**	**0.93**	**1.03**	**1.10**	**1.16**
아프가니스탄	Afghanistan	5.65	5.15	4.66	4.56	4.22	3.89	3.56	3.09	2.76	2.51
아르메니아	Armenia	1.62	1.62	1.71	1.71	1.71	1.70	1.70	1.69	1.69	1.68
아제르바이잔	Azerbaijan	2.09	1.76	1.67	1.66	1.65	1.65	1.64	1.63	1.64	1.64
바레인	Bahrain	2.11	1.86	1.78	1.77	1.73	1.70	1.68	1.66	1.65	1.65
방글라데시	Bangladesh	2.23	2.18	2.11	2.09	2.01	1.94	1.88	1.81	1.78	1.76
부탄	Bhutan	1.84	1.50	1.44	1.43	1.42	1.42	1.43	1.46	1.48	1.49
브루나이	Brunei Darussalam	1.95	1.80	1.71	1.70	1.66	1.64	1.63	1.61	1.62	1.61
캄보디아	Cambodia	2.73	2.70	2.51	2.49	2.38	2.26	2.17	2.04	1.95	1.89
중국	China	1.67	1.24	1.02	1.03	1.06	1.10	1.13	1.18	1.23	1.27
키프로스	Cyprus	1.32	1.36	1.37	1.37	1.37	1.38	1.39	1.42	1.45	1.47
홍콩	Hong Kong	1.23	0.89	0.74	0.75	0.79	0.83	0.88	0.96	1.03	1.08
인도	India	2.29	2.05	1.94	1.93	1.88	1.84	1.80	1.77	1.73	1.72
인도네시아	Indonesia	2.35	2.19	2.10	2.08	2.01	1.95	1.91	1.85	1.81	1.78
이란	Iran	2.02	1.70	1.67	1.66	1.63	1.63	1.63	1.63	1.63	1.64
이라크	Iraq	4.08	3.42	3.17	3.13	2.97	2.79	2.66	2.45	2.27	2.15
이스라엘	Israel	3.09	2.94	2.75	2.73	2.64	2.54	2.46	2.31	2.19	2.09
일본	Japan	1.42	1.30	1.23	1.23	1.26	1.29	1.31	1.35	1.39	1.42
요르단	Jordan	3.14	2.79	2.57	2.54	2.42	2.28	2.16	1.99	1.89	1.83
카자흐스탄	Kazakhstan	2.76	3.13	2.95	2.92	2.81	2.69	2.58	2.39	2.25	2.14
북한	Korea, D.P.Rep.	1.86	1.82	1.77	1.75	1.72	1.71	1.69	1.67	1.66	1.66
쿠웨이트	Kuwait	2.03	2.10	1.50	1.49	1.48	1.48	1.49	1.51	1.52	1.53
키르기스스탄	Kyrgyzstan	3.21	3.05	2.75	2.72	2.62	2.49	2.40	2.23	2.10	2.01
라오스	Lao P.D.Rep.	2.80	2.54	2.36	2.33	2.21	2.10	2.01	1.89	1.82	1.78
레바논	Lebanon	2.38	2.31	2.21	2.19	2.12	2.05	1.99	1.90	1.84	1.80
말레이시아	Malaysia	2.01	1.68	1.53	1.52	1.51	1.50	1.51	1.53	1.53	1.55
몽골	Mongolia	3.01	2.95	2.59	2.54	2.39	2.25	2.14	1.99	1.92	1.87
미얀마	Myanmar	2.27	2.18	2.08	2.06	2.00	1.93	1.90	1.83	1.79	1.77
네팔	Nepal	2.27	2.05	1.94	1.92	1.86	1.81	1.78	1.73	1.71	1.70
오만	Oman	2.97	2.64	2.48	2.44	2.29	2.14	2.03	1.91	1.84	1.80
파키스탄	Pakistan	3.99	3.77	3.50	3.44	3.25	3.04	2.87	2.58	2.37	2.21
필리핀	Philippines	2.83	2.08	1.88	1.86	1.82	1.79	1.77	1.74	1.71	1.70
카타르	Qatar	1.98	1.68	1.70	1.69	1.66	1.64	1.63	1.62	1.61	1.61
사우디아라비아	Saudi Arabia	2.63	2.27	2.29	2.27	2.17	2.07	1.98	1.88	1.81	1.77
싱가포르	Singapore	0.98	0.94	0.96	0.97	1.01	1.04	1.08	1.15	1.21	1.26
스리랑카	Sri Lanka	2.09	2.01	1.94	1.93	1.88	1.84	1.81	1.77	1.74	1.72
시리아	Syrian Arab Rep.	3.07	2.84	2.66	2.62	2.48	2.33	2.23	2.06	1.95	1.87
타지키스탄	Tajikistan	3.46	3.21	2.99	2.96	2.83	2.68	2.56	2.35	2.19	2.07
태국	Thailand	1.45	1.26	1.20	1.19	1.20	1.22	1.25	1.29	1.33	1.37

주: 1) 중위(medium)자료임
자료: UN「https://population.un.org/wpp, World Population Prospects 2024」2026. 7

10. Total Fertility Rate

In person

국 가	Country	2015	2020	2025	2026	2030	2035	2040	2050	2060	2070
튀 르 키 예	Turkiye	2.16	1.77	1.62	1.62	1.61	1.61	1.61	1.62	1.61	1.61
투르크메니스탄	Turkmenistan	3.03	2.79	2.63	2.60	2.49	2.37	2.27	2.13	2.01	1.94
아랍에미리트	U. A. E.	1.42	1.29	1.21	1.21	1.23	1.26	1.28	1.33	1.36	1.39
우즈베키스탄	Uzbekistan	2.58	3.06	3.45	3.40	3.22	3.01	2.84	2.55	2.34	2.20
베 트 남	Viet Nam	2.10	1.96	1.88	1.86	1.82	1.78	1.77	1.75	1.73	1.72
예 멘	Yemen	4.62	4.60	4.41	4.33	3.97	3.59	3.27	2.81	2.50	2.28
북 아 메 리 카	**NORTH AMERICA**										
캐 나 다	Canada	1.60	1.41	1.33	1.33	1.33	1.34	1.36	1.39	1.42	1.45
멕 시 코	Mexico	2.14	1.99	1.87	1.85	1.79	1.76	1.73	1.70	1.69	1.68
미 국	United States	1.83	1.62	1.62	1.63	1.63	1.63	1.64	1.64	1.64	1.64
남 아 메 리 카	**SOUTH AMERICA**										
아 르 헨 티 나	Argentina	2.35	1.60	1.51	1.51	1.51	1.52	1.53	1.54	1.55	1.56
바 하 마	Bahamas	1.57	1.39	1.36	1.36	1.36	1.37	1.39	1.41	1.43	1.46
벨 리 즈	Belize	2.43	2.04	2.01	1.99	1.93	1.88	1.83	1.78	1.74	1.73
볼 리 비 아	Bolivia	2.89	2.65	2.50	2.47	2.38	2.28	2.19	2.06	1.96	1.91
브 라 질	Brazil	1.78	1.65	1.60	1.59	1.58	1.57	1.57	1.56	1.57	1.57
칠 레	Chile	1.74	1.31	1.13	1.12	1.13	1.16	1.19	1.24	1.29	1.33
콜 롬 비 아	Colombia	1.77	1.69	1.62	1.61	1.58	1.57	1.57	1.58	1.58	1.59
코 스 타 리 카	Costa Rica	1.80	1.45	1.31	1.31	1.31	1.33	1.35	1.38	1.41	1.44
쿠 바	Cuba	1.69	1.49	1.45	1.46	1.47	1.49	1.49	1.51	1.53	1.54
도미니카공화국	Dominican Rep.	2.43	2.33	2.20	2.17	2.08	2.00	1.94	1.87	1.82	1.78
에 콰 도 르	Ecuador	2.21	1.97	1.79	1.78	1.75	1.72	1.71	1.68	1.67	1.65
엘 살 바 도 르	El Salvador	2.07	1.82	1.75	1.74	1.71	1.68	1.67	1.66	1.64	1.64
과 들 루 프	Guadeloupe	2.18	2.17	2.05	2.04	1.99	1.96	1.93	1.89	1.85	1.83
과 테 말 라	Guatemala	3.03	2.47	2.26	2.23	2.13	2.05	1.97	1.88	1.82	1.77
가 이 아 나	Guyana	2.67	2.49	2.37	2.35	2.26	2.17	2.10	1.98	1.90	1.85
아 이 티	Haiti	3.11	2.80	2.59	2.55	2.43	2.30	2.21	2.06	1.96	1.89
온 두 라 스	Honduras	2.75	2.58	2.45	2.42	2.33	2.22	2.13	2.00	1.92	1.87
자 메 이 카	Jamaica	1.51	1.38	1.34	1.33	1.33	1.35	1.37	1.41	1.43	1.46
마 르 티 니 크	Martinique	1.97	2.03	1.97	1.95	1.91	1.88	1.86	1.83	1.81	1.79
니 카 라 과	Nicaragua	2.43	2.30	2.18	2.16	2.07	2.00	1.94	1.86	1.80	1.76
파 나 마	Panama	2.53	2.18	2.09	2.07	2.01	1.95	1.92	1.86	1.81	1.79
파 라 과 이	Paraguay	2.65	2.50	2.40	2.37	2.29	2.21	2.13	2.02	1.94	1.88
페 루	Peru	2.23	2.06	1.94	1.93	1.87	1.83	1.79	1.74	1.72	1.70
푸에르토리코	Puerto Rico	1.35	0.93	0.94	0.94	0.97	1.02	1.06	1.13	1.19	1.24
수 리 남	Suriname	2.57	2.31	2.21	2.19	2.11	2.04	1.98	1.89	1.85	1.81
트리니다드토바고	Trinidad and Tobago	1.60	1.57	1.52	1.52	1.51	1.51	1.51	1.52	1.53	1.55
우 루 과 이	Uruguay	2.04	1.50	1.39	1.38	1.38	1.40	1.41	1.44	1.46	1.48
베 네 수 엘 라	Venezuela	2.25	2.12	2.06	2.04	1.99	1.94	1.90	1.83	1.79	1.76

10. 합계출산율(계속)[1)]

단위: 명

국 가 Country		2015	2020	2025	2026	2030	2035	2040	2050	2060	2070
유 럽	**EUROPE**										
알 바 니 아	Albania	1.63	1.37	1.33	1.32	1.32	1.35	1.37	1.40	1.43	1.46
오 스 트 리 아	Austria	1.49	1.44	1.33	1.34	1.36	1.39	1.41	1.43	1.46	1.48
벨 라 루 스	Belarus	1.73	1.37	1.23	1.23	1.26	1.30	1.33	1.38	1.41	1.44
벨 기 에	Belgium	1.69	1.58	1.39	1.40	1.42	1.44	1.46	1.49	1.51	1.52
불 가 리 아	Bulgaria	1.53	1.56	1.74	1.74	1.73	1.73	1.71	1.70	1.70	1.69
크 로 아 티 아	Croatia	1.40	1.48	1.47	1.47	1.48	1.49	1.50	1.52	1.53	1.54
체 코	Czech Republic	1.59	1.76	1.47	1.47	1.50	1.52	1.54	1.57	1.59	1.59
덴 마 크	Denmark	1.71	1.68	1.52	1.52	1.54	1.55	1.56	1.57	1.59	1.60
에 스 토 니 아	Estonia	1.58	1.59	1.38	1.38	1.42	1.45	1.47	1.51	1.53	1.54
핀 란 드	Finland	1.65	1.37	1.30	1.30	1.33	1.36	1.38	1.41	1.44	1.47
프 랑 스	France	1.93	1.79	1.64	1.64	1.64	1.64	1.64	1.65	1.65	1.65
독 일	Germany	1.50	1.53	1.46	1.46	1.48	1.50	1.51	1.54	1.56	1.56
그 리 스	Greece	1.33	1.39	1.34	1.34	1.36	1.37	1.39	1.41	1.44	1.46
헝 가 리	Hungary	1.45	1.58	1.50	1.50	1.51	1.53	1.54	1.55	1.57	1.58
아 이 슬 란 드	Iceland	1.81	1.72	1.50	1.49	1.48	1.48	1.49	1.51	1.51	1.52
아 일 랜 드	Ireland	1.86	1.65	1.60	1.60	1.60	1.60	1.60	1.60	1.60	1.60
이 탈 리 아	Italy	1.34	1.24	1.21	1.22	1.25	1.28	1.30	1.35	1.39	1.42
라 트 비 아	Latvia	1.71	1.55	1.35	1.35	1.37	1.39	1.41	1.44	1.47	1.49
리 투 아 니 아	Lithuania	1.71	1.49	1.22	1.22	1.25	1.28	1.31	1.35	1.39	1.41
룩 셈 부 르 크	Luxembourg	1.46	1.36	1.40	1.41	1.43	1.45	1.46	1.48	1.50	1.52
몰 타	Malta	1.38	1.13	1.11	1.12	1.15	1.18	1.21	1.26	1.30	1.34
몰 도 바	Moldova, Rep. of	1.87	1.77	1.72	1.72	1.72	1.71	1.71	1.70	1.70	1.68
네 덜 란 드	Netherlands	1.66	1.55	1.44	1.44	1.46	1.48	1.49	1.52	1.54	1.54
북 마 케 도 니 아	North Macedonia	1.76	1.63	1.47	1.47	1.48	1.49	1.50	1.51	1.53	1.54
노 르 웨 이	Norway	1.73	1.48	1.42	1.42	1.44	1.45	1.47	1.50	1.51	1.53
폴 란 드	Poland	1.32	1.38	1.31	1.31	1.33	1.35	1.37	1.40	1.42	1.45
포 르 투 갈	Portugal	1.30	1.41	1.52	1.52	1.53	1.55	1.56	1.57	1.58	1.59
루 마 니 아	Romania	1.62	1.73	1.71	1.71	1.70	1.69	1.69	1.68	1.68	1.67
러 시 아	Russian Federation	1.79	1.51	1.47	1.47	1.49	1.50	1.52	1.54	1.56	1.57
슬 로 바 키 아	Slovak Republic	1.40	1.59	1.57	1.57	1.58	1.59	1.59	1.60	1.61	1.62
슬 로 베 니 아	Slovenia	1.58	1.59	1.58	1.58	1.59	1.59	1.60	1.60	1.61	1.61
스 페 인	Spain	1.33	1.19	1.23	1.24	1.26	1.29	1.32	1.36	1.39	1.43
스 웨 덴	Sweden	1.85	1.67	1.44	1.45	1.46	1.48	1.50	1.52	1.55	1.56
스 위 스	Switzerland	1.54	1.47	1.44	1.45	1.46	1.48	1.49	1.52	1.53	1.55
우 크 라 이 나	Ukraine	1.39	1.21	1.00	1.00	1.03	1.06	1.09	1.14	1.18	1.22
영 국	United Kingdom	1.80	1.57	1.54	1.53	1.53	1.53	1.53	1.55	1.56	1.57

주: 1) 중위(medium)자료임
자료: UN「https://population.un.org/wpp, World Population Prospects 2024」2026. 7

10. Total Fertility Rate (Cont'd)

In person

국 가 Country		2015	2020	2025	2026	2030	2035	2040	2050	2060	2070
아 프 리 카	**AFRICA**										
앙 골 라	Angola	5.77	5.37	4.95	4.89	4.56	4.16	3.81	3.24	2.86	2.61
보 츠 와 나	Botswana	3.01	2.86	2.66	2.63	2.49	2.35	2.23	2.08	1.96	1.89
부 르 키 나 파 소	Burkina Faso	5.48	4.44	4.01	3.92	3.57	3.24	2.96	2.61	2.39	2.22
부 룬 디	Burundi	5.70	5.18	4.68	4.57	4.20	3.78	3.43	2.96	2.64	2.43
카 메 룬	Cameroon	4.84	4.56	4.19	4.12	3.88	3.58	3.35	2.96	2.68	2.48
카 보 베 르 데	Cabo Verde	1.97	1.59	1.50	1.49	1.47	1.47	1.48	1.50	1.51	1.52
중앙아프리카공화국	Central African Rep.	6.13	6.06	5.81	5.69	5.25	4.67	4.15	3.36	2.86	2.52
코 모 로	Comoros	4.42	4.07	3.76	3.71	3.50	3.27	3.07	2.76	2.51	2.33
콩 고	Congo	4.61	4.33	4.05	3.99	3.78	3.54	3.35	3.00	2.74	2.56
콩고민주공화국	Congo, Dem. Rep. of	6.44	6.21	5.90	5.80	5.42	4.87	4.38	3.66	3.14	2.77
코 트 디 부 아 르	Cote d'Ivoire	4.97	4.46	4.17	4.10	3.88	3.64	3.43	3.07	2.80	2.60
에 스 와 티 니	Eswatini	3.12	2.89	2.68	2.64	2.51	2.37	2.26	2.08	1.97	1.90
에 티 오 피 아	Ethiopia	4.53	4.27	3.81	3.72	3.43	3.14	2.90	2.55	2.32	2.15
가 봉	Gabon	3.92	3.83	3.54	3.49	3.29	3.08	2.91	2.62	2.40	2.25
가 나	Ghana	3.98	3.54	3.30	3.26	3.10	2.93	2.78	2.55	2.35	2.19
기 니 비 사 우	Guinea-Bissau	4.66	4.08	3.68	3.62	3.37	3.09	2.87	2.56	2.35	2.20
케 냐	Kenya	3.77	3.36	3.12	3.07	2.92	2.75	2.61	2.36	2.18	2.04
레 소 토	Lesotho	3.22	2.85	2.64	2.61	2.50	2.38	2.29	2.15	2.02	1.94
라 이 베 리 아	Liberia	4.52	4.17	3.79	3.71	3.43	3.15	2.94	2.62	2.40	2.26
마 다 가 스 카 르	Madagascar	4.34	4.17	3.85	3.78	3.56	3.32	3.12	2.82	2.59	2.41
모 리 타 니	Mauritania	5.21	4.91	4.56	4.49	4.24	3.90	3.60	3.14	2.80	2.56
모 리 셔 스	Mauritius	1.32	1.39	1.21	1.21	1.21	1.24	1.27	1.31	1.35	1.38
모 잠 비 크	Mozambique	5.25	4.96	4.62	4.54	4.23	3.82	3.47	2.92	2.58	2.34
나 미 비 아	Namibia	3.60	3.35	3.17	3.13	2.98	2.81	2.66	2.43	2.26	2.13
니 제 르	Niger	7.22	6.37	5.79	5.64	5.08	4.44	3.91	3.22	2.77	2.47
나 이 지 리 아	Nigeria	5.50	4.70	4.30	4.21	3.82	3.41	3.10	2.66	2.39	2.20
르 완 다	Rwanda	4.11	3.91	3.59	3.54	3.33	3.11	2.92	2.61	2.37	2.20
세 네 갈	Senegal	4.75	4.00	3.71	3.66	3.49	3.28	3.12	2.82	2.59	2.42
소 말 리 아	Somalia	6.98	6.45	5.91	5.81	5.35	4.84	4.35	3.60	3.10	2.75
남아프리카공화국	South Africa	2.36	2.26	2.19	2.17	2.10	2.04	1.98	1.89	1.84	1.80
수 단	Sudan	4.90	4.54	4.19	4.13	3.88	3.60	3.36	3.00	2.74	2.53
튀 니 지	Tunisia	2.31	2.00	1.80	1.79	1.76	1.73	1.72	1.71	1.69	1.69
우 간 다	Uganda	5.25	4.62	4.06	3.97	3.61	3.25	2.99	2.61	2.35	2.17
잠 비 아	Zambia	4.78	4.32	3.97	3.91	3.67	3.40	3.15	2.81	2.59	2.41
짐 바 브 웨	Zimbabwe	3.91	3.75	3.62	3.57	3.38	3.17	2.99	2.70	2.46	2.28
오 세 아 니 아	**OCEANIA**										
오스트레일리아	Australia	1.80	1.59	1.64	1.64	1.64	1.64	1.64	1.64	1.63	1.63
뉴 질 랜 드	New Zealand	1.98	1.63	1.65	1.64	1.62	1.62	1.62	1.62	1.61	1.62

11. 영아사망률[1)]

단위: 1,000 명당 명

국가 Country		2015	2020	2025	2026	2030	2035	2040	2050	2060	2070
세계	**WORLD**	**32.1**	**28.7**	**26.4**	**25.9**	**24.0**	**21.9**	**20.0**	**17.3**	**15.3**	**13.4**
아시아	**ASIA**										
대한민국	**Korea, Rep. of**	**2.7**	**2.3**	**1.9**	**1.9**	**1.8**	**1.6**	**1.5**	**1.2**	**1.0**	**0.9**
아프가니스탄	Afghanistan	56.1	48.0	41.4	40.0	35.2	30.1	26.1	20.2	16.0	13.3
아르메니아	Armenia	12.8	10.0	8.8	8.5	7.6	6.6	5.8	4.7	3.8	3.3
아제르바이잔	Azerbaijan	22.8	17.1	13.7	13.3	11.8	10.0	8.6	6.7	5.4	4.4
바레인	Bahrain	6.4	6.8	5.1	4.9	4.4	3.9	3.4	2.7	2.3	1.9
방글라데시	Bangladesh	31.6	25.6	16.1	15.3	12.6	10.4	8.7	6.3	4.8	3.8
부탄	Bhutan	25.6	21.3	17.4	16.6	13.6	10.6	8.5	5.9	4.2	3.2
브루나이	Brunei Darussalam	8.3	8.2	7.5	7.3	6.4	5.6	5.0	4.1	3.4	2.9
캄보디아	Cambodia	26.5	21.4	18.1	17.6	15.6	13.6	12.0	9.7	7.9	6.5
중국	China	8.7	6.1	6.0	5.4	4.8	4.1	3.5	2.8	2.4	2.0
키프로스	Cyprus	2.7	2.9	2.5	2.4	2.2	1.9	1.7	1.4	1.2	1.0
조지아	Georgia	9.5	8.5	6.5	6.2	5.4	4.7	4.0	2.9	2.3	1.8
홍콩	Hong Kong	1.9	1.5	1.4	1.4	1.3	1.2	1.0	0.9	0.7	0.6
인도	India	34.9	26.5	21.7	20.9	17.9	14.9	12.4	9.1	7.0	5.6
인도네시아	Indonesia	22.7	19.0	16.1	15.6	13.9	12.6	11.5	9.6	8.2	7.3
이란	Iran	13.1	11.0	8.8	8.5	7.4	6.2	5.3	4.0	3.1	2.6
이라크	Iraq	24.6	21.0	18.3	18.0	16.6	15.2	13.8	11.1	9.0	7.4
이스라엘	Israel	3.1	2.2	2.9	2.8	2.5	2.1	1.9	1.4	1.2	0.9
일본	Japan	2.0	1.8	1.6	1.6	1.4	1.2	1.1	0.9	0.7	0.6
요르단	Jordan	15.0	12.8	11.1	10.8	9.6	8.3	7.2	5.4	4.3	3.5
카자흐스탄	Kazakhstan	10.6	8.6	6.5	6.3	5.7	5.0	4.5	3.6	3.0	2.5
북한	Korea, D.P.Rep.	17.2	14.1	13.0	12.8	11.8	10.7	9.7	8.1	7.1	6.4
쿠웨이트	Kuwait	7.9	7.4	6.2	6.0	5.2	4.4	3.7	2.7	2.1	1.7
키르기스스탄	Kyrgyzstan	18.6	15.2	11.7	11.3	9.9	8.2	7.2	5.4	4.2	3.4
라오스	Lao P.D.Rep.	42.0	35.0	29.0	27.8	23.5	18.9	15.4	11.5	8.6	6.5
레바논	Lebanon	11.2	16.2	14.9	14.6	13.1	11.5	10.1	7.8	6.1	4.9
말레이시아	Malaysia	6.7	6.5	4.9	4.8	4.4	4.0	3.6	3.0	2.6	2.3
몰디브	Maldives	8.1	5.5	4.3	4.1	3.5	2.9	2.5	2.0	1.7	1.5
몽골	Mongolia	16.0	12.3	8.6	8.1	6.4	4.9	4.0	2.8	2.1	1.7
미얀마	Myanmar	41.4	34.9	32.4	31.6	28.4	24.5	21.2	16.0	12.4	10.1
네팔	Nepal	31.7	25.2	19.6	18.6	15.5	12.9	10.9	8.0	6.1	5.1
오만	Oman	9.2	8.8	8.0	7.7	6.7	5.7	4.9	3.7	3.0	2.5
파키스탄	Pakistan	62.4	54.0	47.4	46.5	42.6	38.3	34.0	26.8	20.9	16.7
필리핀	Philippines	21.3	21.1	19.4	19.1	17.4	15.7	14.1	11.6	10.1	8.9
카타르	Qatar	6.5	4.9	5.6	5.4	4.9	4.2	3.7	3.1	2.6	2.2
사우디아라비아	Saudi Arabia	7.5	5.8	5.8	5.6	4.9	4.1	3.5	2.6	2.1	1.7
싱가포르	Singapore	2.1	2.1	1.7	1.7	1.5	1.4	1.3	1.0	0.9	0.8
스리랑카	Sri Lanka	7.2	5.7	4.8	4.7	4.3	3.8	3.4	2.8	2.5	2.2
시리아	Syrian Arab Rep.	22.3	16.7	14.3	13.3	11.9	10.5	9.2	7.1	5.9	5.0
타지키스탄	Tajikistan	30.8	26.8	20.4	19.8	18.0	16.0	14.3	11.2	8.9	7.2
태국	Thailand	8.2	6.9	7.8	7.6	6.7	5.8	5.1	4.1	3.4	3.0
튀르키예	Turkiye	11.4	9.0	8.8	8.0	7.0	6.0	5.2	4.0	3.3	2.8
투르크메니스탄	Turkmenistan	34.1	33.5	27.8	27.1	24.3	21.0	18.4	14.2	11.3	9.0
아랍에미리트	U. A. E.	6.2	5.4	4.8	4.7	4.0	3.4	3.0	2.3	1.8	1.5
우즈베키스탄	Uzbekistan	16.7	12.3	11.9	11.6	10.6	9.6	8.7	7.1	5.9	5.1

주: 1) 중위(medium)자료임
자료: UN「https://population.un.org/wpp, World Population Prospects 2024」2026. 7

11. Infant Mortality Rate

In per thousand persons

국 가	Country	2015	2020	2025	2026	2030	2035	2040	2050	2060	2070
베 트 남	Viet Nam	16.4	15.6	14.3	14.0	12.6	11.2	10.0	8.0	6.7	5.7
예 멘	Yemen	38.6	34.6	30.7	29.9	27.0	23.9	21.2	16.9	14.0	11.5
북 아 메 리 카	**NORTH AMERICA**										
캐 나 다	Canada	4.5	4.4	3.9	3.8	3.4	3.0	2.7	2.2	1.8	1.5
멕 시 코	Mexico	13.5	11.4	10.0	9.7	8.5	7.3	6.4	5.2	4.2	3.6
미 국	United States	5.9	5.3	4.8	4.7	4.1	3.6	3.2	2.5	2.0	1.7
남 아 메 리 카	**SOUTH AMERICA**										
아 르 헨 티 나	Argentina	11.3	9.8	8.7	8.5	7.8	6.9	6.2	5.0	4.1	3.5
바 하 마	Bahamas	12.4	11.4	10.4	10.1	9.2	8.1	7.2	5.8	4.8	4.0
바 베 이 도 스	Barbados	11.9	10.4	10.7	10.5	9.2	8.0	7.1	5.6	4.4	3.7
벨 리 즈	Belize	13.1	10.2	8.5	8.2	7.4	6.6	5.8	4.8	4.1	3.6
볼 리 비 아	Bolivia	38.9	34.5	30.3	29.6	26.8	23.8	21.1	16.5	13.4	10.8
브 라 질	Brazil	14.0	12.7	11.6	11.2	9.8	8.6	7.6	6.1	4.9	4.1
칠 레	Chile	7.1	5.0	5.4	5.2	4.7	4.1	3.6	2.9	2.5	2.1
콜 롬 비 아	Colombia	12.8	10.9	9.3	9.0	8.0	6.9	6.0	4.6	3.6	3.0
코 스 타 리 카	Costa Rica	7.8	6.9	6.2	6.0	5.3	4.6	4.1	3.2	2.6	2.2
쿠 바	Cuba	5.2	4.8	4.4	4.3	4.0	3.6	3.3	2.8	2.5	2.2
도미니카공화국	Dominican Rep.	28.2	27.0	24.8	24.2	22.2	19.8	17.6	13.9	11.3	9.3
에 콰 도 르	Ecuador	12.6	10.7	9.6	9.3	8.3	7.3	6.4	5.0	4.0	3.4
엘 살 바 도 르	El Salvador	12.8	10.6	9.0	8.6	7.4	6.3	5.5	4.5	3.8	3.3
과 들 루 프	Guadeloupe	7.4	7.4	6.4	6.2	5.7	5.1	4.7	3.9	3.3	2.8
과 테 말 라	Guatemala	23.2	19.5	16.8	16.4	14.8	13.1	11.6	9.2	7.4	6.2
가 이 아 나	Guyana	27.2	23.4	17.9	17.5	16.1	14.6	13.2	11.0	9.8	8.6
아 이 티	Haiti	53.8	47.0	43.4	42.6	39.6	36.3	33.4	27.7	22.9	18.8
온 두 라 스	Honduras	17.1	14.4	12.2	11.9	10.6	9.2	8.0	6.1	5.1	4.3
자 메 이 카	Jamaica	15.7	15.9	15.1	14.7	13.2	11.7	10.7	8.7	7.2	6.1
니 카 라 과	Nicaragua	16.1	13.5	10.5	10.2	9.0	7.7	6.7	5.5	4.6	3.9
파 나 마	Panama	13.5	10.2	10.0	9.7	8.6	7.4	6.4	5.0	4.0	3.2
파 라 과 이	Paraguay	18.3	15.5	15.5	15.2	13.8	12.3	10.8	8.5	7.0	5.8
페 루	Peru	13.6	12.4	9.8	9.6	8.6	7.5	6.6	5.2	4.3	3.6
푸 에 르 토 리 코	Puerto Rico	5.9	5.4	4.8	4.6	4.1	3.7	3.3	2.6	2.1	1.7
수 리 남	Suriname	17.8	15.5	10.5	10.3	9.4	8.4	7.4	6.0	5.1	4.5
트리니다드토바고	Trinidad and Tobago	16.9	14.6	13.4	13.1	11.9	10.5	9.3	7.2	6.0	5.1
우 루 과 이	Uruguay	7.9	6.1	5.8	5.6	5.1	4.6	4.2	3.5	3.1	2.7
베 네 수 엘 라	Venezuela	15.3	15.7	14.4	14.0	12.3	10.8	9.5	7.4	6.0	5.0

11. 영아사망률(계속)[1)]

단위: 1,000 명당 명

국가 Country		2015	2020	2025	2026	2030	2035	2040	2050	2060	2070
유럽	**EUROPE**										
오스트리아	Austria	3.1	3.2	2.5	2.5	2.1	1.8	1.6	1.2	1.0	0.8
벨라루스	Belarus	3.3	2.3	2.3	2.3	2.0	1.7	1.5	1.2	1.0	0.8
벨기에	Belgium	3.2	3.2	2.8	2.7	2.4	2.1	1.9	1.5	1.3	1.1
불가리아	Bulgaria	6.5	5.0	4.7	4.6	4.1	3.6	3.1	2.6	2.2	1.9
크로아티아	Croatia	4.4	3.9	3.3	3.2	2.8	2.4	2.1	1.6	1.2	1.0
체코	Czech Republic	2.5	2.3	2.1	2.0	1.8	1.6	1.4	1.1	0.9	0.8
덴마크	Denmark	3.7	3.1	2.7	2.7	2.4	2.1	1.9	1.5	1.2	1.0
에스토니아	Estonia	2.5	1.4	1.6	1.6	1.4	1.2	1.1	0.9	0.8	0.7
핀란드	Finland	1.7	1.9	1.6	1.6	1.4	1.2	1.1	0.8	0.7	0.6
프랑스	France	3.6	3.5	3.1	3.0	2.8	2.6	2.4	2.0	1.7	1.5
독일	Germany	3.3	3.1	2.7	2.6	2.3	2.0	1.8	1.4	1.2	1.0
그리스	Greece	3.6	3.2	2.8	2.6	2.2	1.9	1.6	1.3	1.0	0.9
헝가리	Hungary	4.1	3.4	2.8	2.7	2.4	2.1	1.9	1.5	1.2	1.0
아이슬란드	Iceland	2.1	2.9	1.2	1.1	1.0	0.8	0.7	0.5	0.4	0.3
아일랜드	Ireland	3.5	2.8	2.6	2.5	2.2	1.9	1.7	1.4	1.1	0.9
이탈리아	Italy	2.9	2.5	2.1	2.1	1.8	1.6	1.4	1.0	0.8	0.7
라트비아	Latvia	4.1	3.4	2.7	2.6	2.3	2.0	1.8	1.5	1.2	1.0
리투아니아	Lithuania	4.2	2.7	3.0	2.9	2.6	2.3	2.0	1.6	1.3	1.1
룩셈부르크	Luxembourg	2.8	4.5	2.8	2.7	2.4	2.1	1.9	1.5	1.3	1.1
네덜란드	Netherlands	3.2	3.8	3.0	2.9	2.6	2.3	2.0	1.6	1.3	1.1
노르웨이	Norway	2.3	1.7	1.7	1.7	1.5	1.3	1.1	0.9	0.7	0.6
폴란드	Poland	4.2	3.5	3.2	3.1	2.8	2.4	2.1	1.6	1.3	1.1
포르투갈	Portugal	3.0	2.4	2.2	2.1	1.9	1.6	1.4	1.1	0.9	0.8
루마니아	Romania	7.6	5.6	5.0	4.8	4.3	3.8	3.4	2.7	2.2	1.9
러시아	Russian Federation	6.6	4.6	4.1	3.9	3.3	2.7	2.4	1.8	1.4	1.2
슬로바키아	Slovak Republic	5.1	5.0	3.8	3.7	3.3	2.9	2.6	2.1	1.8	1.5
슬로베니아	Slovenia	1.8	2.1	1.4	1.3	1.1	0.9	0.8	0.6	0.5	0.4
스페인	Spain	2.6	2.5	2.1	2.1	1.8	1.6	1.4	1.1	0.9	0.8
스웨덴	Sweden	2.4	2.3	1.8	1.7	1.5	1.4	1.2	0.9	0.8	0.6
스위스	Switzerland	4.0	3.7	3.1	3.0	2.8	2.5	2.3	1.8	1.5	1.2
우크라이나	Ukraine	7.4	6.1	4.8	4.7	4.2	3.7	3.2	2.4	2.0	1.6
영국	United Kingdom	3.9	3.7	3.5	3.4	3.1	2.7	2.4	1.9	1.6	1.3
아프리카	**AFRICA**										
알제리	Algeria	21.1	19.2	16.4	15.8	13.6	11.3	9.6	7.0	5.3	4.1
앙골라	Angola	64.6	53.5	46.8	45.9	42.4	38.6	35.4	29.3	24.4	20.4
베냉	Benin	62.9	56.2	50.9	50.3	47.8	45.0	42.4	38.1	34.5	31.2
보츠와나	Botswana	36.0	30.9	27.2	26.5	24.3	21.8	19.7	15.9	13.2	10.9
부르키나파소	Burkina Faso	66.0	57.0	53.4	52.7	49.6	46.0	42.8	37.4	32.9	28.9
부룬디	Burundi	46.6	38.8	34.4	33.9	32.3	30.4	28.7	25.6	22.5	20.0
카메룬	Cameroon	60.6	51.8	44.8	43.6	39.2	34.6	30.5	23.4	18.5	14.8
카보베르데	Cabo Verde	15.4	11.3	9.2	8.8	7.7	6.6	5.8	4.5	3.6	3.1
중앙아프리카공화국	Central African Rep.	84.3	80.7	65.9	64.8	60.4	55.4	51.0	43.3	37.1	32.2
코모로	Comoros	47.7	40.7	34.5	33.3	28.8	24.1	20.2	14.6	11.3	9.0

주: 1) 중위(medium)자료임
자료: UN「https://population.un.org/wpp, World Population Prospects 2024」2026. 7

11. Infant Mortality Rate (Cont'd)

In per thousand persons

국 가 Country		2015	2020	2025	2026	2030	2035	2040	2050	2060	2070
콩 고	Congo	36.9	31.7	27.3	26.7	23.9	20.9	18.6	15.1	12.7	11.2
콩고민주공화국	Congo, Dem. Rep. of	62.0	53.6	48.0	47.4	45.0	42.3	39.8	35.3	31.6	28.1
코트디부아르	Cote d'Ivoire	64.8	56.2	50.1	49.3	46.5	43.3	40.4	35.5	31.3	27.3
이 집 트	Egypt	19.1	15.9	12.6	12.0	10.6	9.1	8.0	6.2	5.0	4.4
에 스 와 티 니	Eswatini	48.3	41.5	36.5	36.0	34.3	32.3	30.4	27.1	24.0	20.9
에 티 오 피 아	Ethiopia	43.7	36.3	30.9	29.9	25.7	21.4	17.8	12.6	9.5	7.2
가 봉	Gabon	36.2	30.4	25.9	25.2	22.7	20.1	17.9	14.2	12.0	10.4
가 나	Ghana	39.3	33.5	29.5	29.0	27.0	24.7	22.3	18.5	15.6	13.4
기 니	Guinea	76.6	69.7	63.8	63.1	59.8	56.1	52.6	46.7	41.7	37.1
기 니 비 사 우	Guinea-Bissau	62.5	53.6	47.4	46.5	43.7	40.4	37.4	32.0	27.2	23.3
케 냐	Kenya	34.6	31.4	28.6	28.2	26.6	24.9	23.4	20.7	18.3	16.3
레 소 토	Lesotho	63.7	59.9	52.9	51.3	45.4	39.4	34.5	26.7	21.5	17.0
라 이 베 리 아	Liberia	69.0	60.2	54.3	53.5	50.5	47.1	44.0	38.3	33.4	28.8
리 비 아	Libya	11.6	9.6	9.8	6.8	5.9	5.0	4.3	3.4	2.8	2.3
마 다 가 스 카 르	Madagascar	45.4	45.2	43.4	42.6	39.8	36.5	33.6	28.0	23.3	19.6
모 로 코	Morocco	19.8	16.0	13.3	12.8	11.1	9.4	8.2	6.3	5.0	4.2
모 잠 비 크	Mozambique	63.3	54.0	47.8	47.0	43.5	39.7	36.1	30.4	25.1	20.8
나 미 비 아	Namibia	33.2	29.5	26.3	25.9	24.4	22.6	20.7	17.3	14.5	12.1
나 이 지 리 아	Nigeria	81.3	74.7	67.7	66.9	64.3	61.6	59.0	54.4	50.4	47.1
르 완 다	Rwanda	35.3	30.2	25.5	24.6	21.5	18.3	15.8	12.2	10.3	8.9
세 네 갈	Senegal	33.5	27.1	22.3	21.4	18.3	15.2	12.6	9.8	7.7	6.1
소 말 리 아	Somalia	83.1	72.1	65.0	64.3	61.9	59.1	56.5	51.4	46.6	42.3
남아프리카공화국	South Africa	28.0	21.8	22.4	21.9	20.2	18.2	16.2	12.4	9.3	6.8
수 단	Sudan	44.6	39.1	36.6	36.0	33.4	30.3	27.0	21.5	17.1	13.7
탄 자 니 아	Tanzania	39.8	32.6	27.5	26.9	24.2	21.0	18.5	14.7	12.1	10.6
튀 니 지	Tunisia	14.5	11.1	9.1	8.7	7.5	6.4	5.4	3.9	3.0	2.4
우 간 다	Uganda	40.0	32.1	26.9	26.1	22.8	19.4	16.5	12.2	9.7	7.7
잠 비 아	Zambia	46.7	41.4	36.6	35.7	32.7	29.0	25.8	20.5	16.5	13.8
짐 바 브 웨	Zimbabwe	41.8	35.7	31.4	30.5	27.6	24.5	21.9	17.3	14.0	11.8
오 세 아 니 아	**OCEANIA**										
오스트레일리아	Australia	3.1	3.1	2.6	2.5	2.3	2.1	1.9	1.5	1.3	1.0
피 지	Fiji	17.6	21.0	15.8	15.3	14.0	12.6	11.6	10.2	9.4	9.1
괌	Guam	11.3	11.4	9.7	9.4	8.4	7.5	6.7	5.4	4.5	3.8
뉴 칼 레 도 니 아	New Caledonia	11.3	10.0	8.2	7.9	7.1	6.2	5.4	4.3	3.5	2.9
뉴 질 랜 드	New Zealand	4.2	3.8	3.6	3.5	3.1	2.8	2.5	2.0	1.6	1.3
파 푸 아 뉴 기 니	P.N.G.	40.8	35.4	31.2	30.8	29.0	27.1	24.9	21.3	18.2	15.6

12. 기대수명 1)

단위: 세

국가 Country	2015	2020	2025	2026	2030	2035	2040	2050	2060	2070
세계 WORLD	**71.6**	**71.9**	**73.5**	**73.8**	**74.4**	**75.1**	**75.8**	**77.0**	**78.1**	**79.1**
남자 Male	**69.1**	**69.3**	**70.9**	**71.2**	**71.8**	**72.6**	**73.3**	**74.7**	**75.8**	**76.9**
여자 Female	**74.2**	**74.7**	**76.2**	**76.4**	**77.0**	**77.7**	**78.4**	**79.5**	**80.4**	**81.3**
아시아 ASIA										
대한민국 Korea, Rep. of	**82.5**	**83.7**	**84.5**	**84.6**	**85.1**	**85.6**	**86.2**	**87.3**	**88.5**	**89.6**
남자 Male	**79.0**	**80.3**	**81.4**	**81.6**	**82.0**	**82.6**	**83.2**	**84.4**	**85.6**	**86.7**
여자 Female	**85.8**	**86.8**	**87.4**	**87.5**	**88.0**	**88.6**	**89.1**	**90.3**	**91.4**	**92.6**
바레인 Bahrain	80.3	78.7	81.6	81.7	82.4	83.2	83.9	85.2	86.4	87.5
남자 Male	79.5	77.2	81.0	81.2	81.9	82.8	83.7	85.1	86.2	87.2
여자 Female	81.3	81.0	82.3	82.4	82.9	83.6	84.2	85.4	86.6	87.8
방글라데시 Bangladesh	70.5	71.4	75.2	75.5	76.5	77.7	78.8	80.9	82.8	84.4
남자 Male	68.7	69.6	73.6	73.8	74.8	76.0	77.2	79.5	81.6	83.5
여자 Female	72.6	73.4	76.9	77.2	78.2	79.4	80.4	82.2	83.8	85.3
브루나이 Brunei Darussalam	74.9	75.1	75.7	75.8	76.5	77.3	78.0	79.6	81.1	82.6
남자 Male	72.9	73.1	73.7	73.8	74.4	75.3	76.1	77.8	79.6	81.3
여자 Female	77.1	77.4	77.9	78.1	78.7	79.5	80.2	81.6	82.9	84.2
중국 China	77.0	78.0	78.4	79.0	79.8	80.8	81.7	83.4	84.9	86.3
남자 Male	74.4	75.2	75.7	76.4	77.3	78.5	79.6	81.5	83.3	84.8
여자 Female	79.8	81.0	81.2	81.8	82.4	83.2	83.9	85.3	86.6	87.8
홍콩 Hong Kong	84.1	84.7	85.8	85.9	86.4	87.1	87.8	89.1	90.3	91.4
남자 Male	81.3	82.4	83.1	83.2	83.7	84.3	84.9	86.1	87.3	88.4
여자 Female	87.0	87.0	88.4	88.5	89.0	89.6	90.2	91.4	92.6	93.7
인도 India	69.3	70.2	72.5	72.7	73.6	74.7	75.7	77.5	79.3	81.0
남자 Male	67.8	68.5	71.0	71.2	72.0	73.0	74.0	75.8	77.7	79.6
여자 Female	70.9	71.9	74.1	74.4	75.4	76.5	77.6	79.4	81.0	82.4
인도네시아 Indonesia	69.5	68.8	71.4	71.6	72.2	72.9	73.5	74.9	76.3	77.7
남자 Male	67.6	66.6	69.3	69.4	69.9	70.6	71.2	72.6	74.0	75.6
여자 Female	71.5	71.1	73.6	73.8	74.4	75.2	76.0	77.4	78.7	80.0
이란 Iran	75.9	74.1	78.1	78.2	79.0	80.0	81.0	82.7	84.3	85.8
남자 Male	74.1	72.2	76.2	76.4	77.3	78.4	79.5	81.6	83.4	84.9
여자 Female	77.8	76.2	80.0	80.2	80.9	81.7	82.5	84.0	85.3	86.6
이라크 Iraq	70.0	69.7	72.5	72.6	73.1	73.6	74.1	75.3	76.5	77.8
남자 Male	67.8	67.0	70.6	70.7	71.0	71.5	72.0	73.1	74.4	75.7
여자 Female	72.0	72.3	74.3	74.4	75.0	75.6	76.2	77.5	78.7	79.8
이스라엘 Israel	82.3	82.7	82.8	82.9	83.5	84.2	84.8	86.1	87.2	88.3
남자 Male	80.2	80.6	80.7	80.8	81.5	82.3	83.1	84.4	85.7	86.8
여자 Female	84.2	84.7	84.8	84.9	85.4	86.0	86.5	87.7	88.8	89.9
일본 Japan	83.9	84.7	85.0	85.1	85.7	86.4	87.1	88.4	89.7	90.9
남자 Male	80.7	81.6	82.0	82.1	82.7	83.4	84.1	85.4	86.7	87.9
여자 Female	87.0	87.7	88.0	88.2	88.8	89.4	90.1	91.4	92.7	93.9

주: 1) 중위(medium)자료임
자료: UN「https://population.un.org/wpp, World Population Prospects 2024」2026. 7

12. Life Expectancy at Birth

In age

국 가 Country		2015	2020	2025	2026	2030	2035	2040	2050	2060	2070
요 르 단	Jordan	75.1	75.6	78.1	78.3	78.9	79.7	80.6	82.1	83.6	85.0
남 자	Male	73.1	73.4	76.1	76.2	77.0	77.9	78.8	80.7	82.4	83.9
여 자	Female	77.3	78.3	80.5	80.6	81.1	81.8	82.4	83.7	84.9	86.1
북 한	Korea, D.P.Rep.	72.8	72.8	73.9	74.0	74.5	75.1	75.7	77.1	78.4	79.8
남 자	Male	70.4	69.9	71.7	71.8	72.2	72.8	73.5	74.9	76.4	78.0
여 자	Female	75.0	75.7	76.0	76.2	76.7	77.4	78.0	79.3	80.5	81.7
쿠 웨 이 트	Kuwait	79.2	78.2	80.8	81.0	81.7	82.6	83.4	84.9	86.2	87.4
남 자	Male	78.1	77.3	79.6	79.8	80.6	81.6	82.5	84.2	85.6	86.8
여 자	Female	80.7	79.9	82.1	82.3	82.9	83.6	84.3	85.6	86.8	88.0
레 바 논	Lebanon	78.3	76.3	78.1	78.2	78.8	79.5	80.2	81.6	82.9	84.2
남 자	Male	76.2	73.9	76.0	76.2	76.8	77.5	78.3	79.9	81.5	82.9
여 자	Female	80.1	78.7	80.0	80.1	80.6	81.3	81.9	83.1	84.2	85.3
말 레 이 시 아	Malaysia	75.3	76.1	77.0	77.2	77.8	78.7	79.5	81.1	82.7	84.1
남 자	Male	72.9	73.7	74.6	74.8	75.5	76.5	77.4	79.3	81.1	82.7
여 자	Female	78.0	78.8	79.7	79.8	80.4	81.1	81.8	83.1	84.4	85.6
몽 골	Mongolia	69.2	70.0	72.2	72.5	73.4	74.6	75.6	77.7	79.5	81.3
남 자	Male	65.0	65.3	67.8	68.0	69.0	70.3	71.5	73.9	76.2	78.3
여 자	Female	73.8	75.2	76.9	77.1	78.0	78.9	79.8	81.5	82.9	84.3
필 리 핀	Philippines	69.5	70.1	70.1	70.2	70.7	71.3	71.9	73.2	74.6	76.0
남 자	Male	66.3	67.4	67.1	67.2	67.6	68.2	68.8	70.0	71.4	72.9
여 자	Female	72.5	72.8	73.1	73.2	73.8	74.5	75.2	76.6	77.8	79.1
카 타 르	Qatar	81.8	80.4	82.7	82.8	83.4	84.2	84.8	85.9	86.9	87.7
남 자	Male	81.1	79.4	82.0	82.1	82.8	83.7	84.4	85.7	86.7	87.7
여 자	Female	82.8	82.2	83.6	83.7	84.2	84.8	85.3	86.5	87.6	88.6
사 우 디 아 라 비 아	Saudi Arabia	77.8	77.6	79.2	79.4	80.3	81.3	82.3	84.0	85.5	86.9
남 자	Male	76.6	76.0	77.6	77.8	78.7	79.8	80.9	82.9	84.6	86.0
여 자	Female	79.7	80.1	81.5	81.7	82.3	83.1	83.9	85.3	86.6	87.9
싱 가 포 르	Singapore	82.7	83.7	84.0	84.1	84.7	85.3	85.9	87.1	88.2	89.3
남 자	Male	80.5	81.4	81.5	81.7	82.3	82.9	83.6	84.8	86.0	87.2
여 자	Female	84.9	85.9	86.5	86.6	87.1	87.7	88.3	89.5	90.6	91.8
시 리 아	Syrian Arab Rep.	63.3	71.9	73.0	73.4	74.0	74.8	75.6	77.0	78.5	79.9
남 자	Male	57.2	69.2	70.6	71.0	71.5	72.3	73.0	74.6	76.2	77.9
여 자	Female	70.6	74.8	75.4	75.9	76.6	77.3	78.1	79.4	80.7	81.9
태 국	Thailand	76.6	77.3	76.8	77.1	77.9	78.9	79.9	81.7	83.3	84.7
남 자	Male	72.5	73.0	72.6	72.9	73.9	75.2	76.4	78.6	80.5	82.1
여 자	Female	80.9	81.9	81.2	81.4	82.0	82.7	83.4	84.8	86.1	87.3
튀 르 키 예	Turkiye	76.5	76.5	77.8	78.4	79.1	80.0	80.9	82.5	83.9	85.2
남 자	Male	73.5	73.4	74.9	75.5	76.4	77.4	78.4	80.4	82.1	83.5
여 자	Female	79.7	79.9	80.8	81.3	81.9	82.6	83.3	84.5	85.7	86.8
베 트 남	Viet Nam	74.0	75.4	74.9	75.0	75.7	76.5	77.3	78.9	80.5	82.0
남 자	Male	69.1	70.4	70.2	70.4	71.2	72.2	73.2	75.2	77.2	79.0
여 자	Female	78.7	80.3	79.5	79.6	80.1	80.7	81.4	82.6	83.8	85.0

12. 기대수명(계속) [1)]

단위: 세

국가 Country	2015	2020	2025	2026	2030	2035	2040	2050	2060	2070
북아메리카 NORTH AMERICA										
캐나다 Canada	81.9	81.7	82.9	83.1	83.7	84.4	85.0	86.2	87.4	88.5
남자 Male	79.8	79.4	80.7	80.9	81.7	82.5	83.2	84.5	85.7	86.9
여자 Female	83.9	83.9	85.0	85.2	85.6	86.2	86.8	87.9	89.1	90.2
멕시코 Mexico	74.4	70.4	75.4	75.6	76.4	77.2	78.1	79.8	81.5	82.9
남자 Male	71.9	66.9	72.6	72.8	73.6	74.5	75.5	77.5	79.5	81.2
여자 Female	76.9	74.1	78.2	78.4	79.0	79.8	80.6	82.0	83.4	84.6
미국 United States	78.7	77.0	79.6	79.8	80.4	81.1	81.8	83.2	84.6	85.8
남자 Male	76.3	74.3	77.2	77.4	78.1	79.0	79.9	81.5	83.0	84.3
여자 Female	81.1	79.9	82.1	82.2	82.7	83.3	83.9	85.1	86.2	87.4
남아메리카 SOUTH AMERICA										
아르헨티나 Argentina	76.6	75.9	77.7	77.8	78.4	79.2	79.9	81.4	82.8	84.2
남자 Male	73.4	73.0	75.1	75.3	75.9	76.8	77.7	79.4	81.1	82.6
여자 Female	79.8	78.8	80.2	80.3	80.8	81.5	82.1	83.4	84.6	85.7
볼리비아 Bolivia	67.2	62.9	68.9	69.1	69.7	70.4	71.2	72.6	74.0	75.4
남자 Male	65.0	59.7	66.4	66.6	67.1	67.8	68.5	69.8	71.2	72.7
여자 Female	69.6	67.1	71.5	71.7	72.4	73.2	74.0	75.5	76.9	78.2
브라질 Brazil	75.1	74.5	76.2	76.4	77.1	77.9	78.7	80.3	81.8	83.2
남자 Male	71.8	71.5	73.1	73.3	74.1	75.1	76.0	77.9	79.7	81.3
여자 Female	78.5	77.6	79.3	79.5	80.1	80.8	81.4	82.7	83.9	85.0
칠레 Chile	80.0	79.3	81.5	81.7	82.4	83.3	84.1	85.5	86.8	88.0
남자 Male	77.7	76.8	79.7	79.9	80.7	81.8	82.7	84.3	85.7	86.9
여자 Female	82.3	82.0	83.4	83.5	84.1	84.7	85.4	86.7	87.9	89.1
콜롬비아 Colombia	76.1	74.8	78.1	78.3	79.0	79.9	80.8	82.4	84.0	85.3
남자 Male	73.2	71.5	75.4	75.6	76.4	77.5	78.5	80.5	82.3	83.8
여자 Female	79.0	78.2	80.8	80.9	81.5	82.3	83.0	84.3	85.6	86.8
코스타리카 Costa Rica	80.4	79.7	81.2	81.4	82.1	83.0	83.8	85.3	86.6	87.8
남자 Male	77.5	76.8	78.6	78.8	79.8	80.8	81.8	83.4	84.8	86.1
여자 Female	83.3	82.8	83.7	83.9	84.4	85.1	85.8	87.1	88.3	89.5
쿠바 Cuba	77.7	77.4	78.4	78.6	79.3	80.2	81.0	82.6	84.0	85.3
남자 Male	75.6	75.0	76.1	76.3	77.0	78.0	79.0	80.8	82.5	84.0
여자 Female	80.0	79.9	80.8	81.0	81.6	82.3	83.0	84.3	85.5	86.7
도미니카공화국 Dominican Rep.	73.0	72.6	74.0	74.1	74.6	75.3	75.9	77.2	78.5	79.8
남자 Male	69.7	68.9	70.8	70.9	71.5	72.2	72.9	74.4	75.9	77.5
여자 Female	76.4	76.7	77.2	77.4	77.9	78.4	79.0	80.1	81.2	82.2
에콰도르 Ecuador	76.2	72.0	77.8	77.9	78.7	79.5	80.3	81.9	83.4	84.7
남자 Male	73.8	68.6	75.1	75.3	76.1	77.1	78.1	80.0	81.7	83.2
여자 Female	78.6	75.9	80.5	80.6	81.2	81.9	82.6	83.8	85.0	86.1

주: 1) 중위(medium)자료임
자료: UN「https://population.un.org/wpp, World Population Prospects 2024」2026. 7

12. Life Expectancy at Birth (Cont'd)

In age

국 가 Country	2015	2020	2025	2026	2030	2035	2040	2050	2060	2070
엘 살 바 도 르 El Salvador	71.0	70.2	72.5	72.7	73.6	74.6	75.6	77.5	79.3	81.0
남 자 Male	66.0	65.5	68.0	68.2	69.1	70.3	71.4	73.7	75.9	78.0
여 자 Female	75.7	74.7	76.7	76.9	77.7	78.6	79.5	81.1	82.5	83.9
과 테 말 라 Guatemala	70.9	70.0	72.9	73.0	73.6	74.4	75.1	76.4	77.8	79.2
남 자 Male	68.3	67.0	70.6	70.7	71.3	72.0	72.7	74.1	75.7	77.2
여 자 Female	73.6	73.2	75.2	75.4	76.0	76.8	77.5	78.8	80.0	81.2
온 두 라 스 Honduras	71.3	70.9	73.2	73.4	74.1	74.9	75.7	77.3	78.9	80.4
남 자 Male	69.0	68.2	70.6	70.8	71.4	72.2	73.1	74.8	76.6	78.4
여 자 Female	73.8	73.8	75.9	76.0	76.7	77.5	78.3	79.8	81.1	82.4
자 메 이 카 Jamaica	72.2	71.5	71.7	71.9	72.4	73.0	73.7	75.0	76.3	77.7
남 자 Male	70.1	68.9	69.2	69.3	69.7	70.3	70.9	72.2	73.6	75.1
여 자 Female	74.3	74.0	74.3	74.4	75.1	75.8	76.5	77.9	79.2	80.4
니 카 라 과 Nicaragua	72.9	70.8	75.3	75.4	76.1	76.9	77.6	79.2	80.7	82.1
남 자 Male	70.1	67.6	72.6	72.8	73.5	74.3	75.2	77.0	78.8	80.4
여 자 Female	75.6	74.0	77.7	77.9	78.5	79.3	80.0	81.3	82.5	83.7
파 나 마 Panama	77.6	76.3	80.0	80.1	80.9	81.8	82.6	84.1	85.4	86.7
남 자 Male	74.6	73.1	77.1	77.3	78.2	79.3	80.3	82.1	83.6	84.9
여 자 Female	80.6	79.8	82.8	83.0	83.5	84.2	84.8	86.1	87.3	88.5
파 라 과 이 Paraguay	73.5	72.7	74.1	74.2	74.8	75.4	76.1	77.5	79.0	80.4
남 자 Male	70.6	69.7	71.1	71.3	71.8	72.5	73.2	74.7	76.4	78.0
여 자 Female	76.5	76.1	77.2	77.4	77.9	78.5	79.2	80.4	81.6	82.8
페 루 Peru	75.7	73.8	78.1	78.3	79.0	79.9	80.7	82.3	83.8	85.1
남 자 Male	73.6	70.4	75.8	76.0	76.8	77.9	78.8	80.7	82.4	83.9
여 자 Female	78.0	78.0	80.5	80.6	81.2	82.0	82.6	83.9	85.1	86.2
푸 에 르 토 리 코 Puerto Rico	80.7	80.0	82.1	82.3	82.9	83.6	84.3	85.5	86.7	87.8
남 자 Male	77.2	76.0	78.5	78.7	79.5	80.3	81.0	82.4	83.6	84.8
여 자 Female	84.0	84.0	85.5	85.6	86.1	86.8	87.4	88.5	89.6	90.8
수 리 남 Suriname	70.6	72.3	73.9	74.0	74.6	75.3	76.1	77.5	79.1	80.5
남 자 Male	67.5	68.6	70.7	70.9	71.5	72.2	73.0	74.7	76.4	78.1
여 자 Female	73.9	76.2	77.1	77.3	77.8	78.5	79.2	80.5	81.7	82.9
우 루 과 이 Uruguay	77.3	78.4	78.5	78.6	79.3	80.1	80.9	82.3	83.7	85.0
남 자 Male	73.4	74.5	74.6	74.8	75.6	76.6	77.6	79.4	81.0	82.5
여 자 Female	81.0	82.0	82.2	82.3	82.8	83.4	84.0	85.1	86.3	87.5
베 네 수 엘 라 Venezuela	73.0	72.4	72.8	73.0	73.7	74.5	75.3	76.9	78.5	80.0
남 자 Male	68.9	68.5	69.1	69.2	69.9	70.8	71.6	73.5	75.3	77.2
여 자 Female	77.4	76.5	76.8	77.0	77.6	78.4	79.1	80.4	81.7	82.9

12. 기대수명(계속) [1)]

단위: 세

국가 Country	2015	2020	2025	2026	2030	2035	2040	2050	2060	2070
유럽 EUROPE										
오스트리아 Austria	81.2	81.8	82.3	82.5	83.1	83.9	84.6	85.9	87.1	88.2
남자 Male	78.6	79.2	80.0	80.2	81.0	81.9	82.7	84.1	85.4	86.6
여자 Female	83.6	84.3	84.6	84.7	85.2	85.8	86.4	87.7	88.8	90.0
벨기에 Belgium	80.9	80.8	82.4	82.6	83.2	83.9	84.6	85.9	87.1	88.2
남자 Male	78.6	78.5	80.3	80.5	81.2	82.1	82.9	84.2	85.5	86.6
여자 Female	83.1	83.1	84.6	84.7	85.2	85.8	86.3	87.5	88.7	89.8
불가리아 Bulgaria	74.6	73.6	76.0	76.1	76.7	77.5	78.3	79.9	81.4	82.8
남자 Male	71.2	70.0	72.5	72.7	73.4	74.3	75.3	77.1	78.9	80.5
여자 Female	78.1	77.5	79.5	79.7	80.2	80.9	81.6	82.8	84.0	85.1
덴마크 Denmark	80.7	81.5	82.2	82.4	83.0	83.7	84.4	85.6	86.8	87.9
남자 Male	78.8	79.6	80.4	80.6	81.3	82.1	82.9	84.3	85.5	86.7
여자 Female	82.7	83.5	84.1	84.2	84.7	85.2	85.8	86.9	88.0	89.2
에스토니아 Estonia	77.7	78.9	79.5	79.6	80.3	81.1	81.8	83.2	84.5	85.7
남자 Male	73.1	74.5	75.4	75.6	76.5	77.5	78.5	80.2	81.7	83.0
여자 Female	81.8	82.9	83.3	83.4	83.9	84.5	85.1	86.3	87.4	88.6
핀란드 Finland	81.4	81.8	82.2	82.4	83.0	83.8	84.4	85.7	86.9	88.0
남자 Male	78.5	79.0	79.6	79.8	80.6	81.4	82.2	83.6	84.8	86.0
여자 Female	84.1	84.6	84.9	85.0	85.5	86.1	86.7	87.9	89.0	90.1
프랑스 France	82.1	82.2	83.6	83.7	84.2	84.8	85.4	86.6	87.7	88.9
남자 Male	79.0	79.2	80.7	80.9	81.4	82.0	82.7	83.9	85.1	86.3
여자 Female	85.2	85.1	86.3	86.4	86.9	87.4	88.0	89.1	90.3	91.4
독일 Germany	80.6	81.0	81.7	81.9	82.5	83.2	83.9	85.2	86.4	87.5
남자 Male	78.1	78.6	79.4	79.6	80.4	81.3	82.1	83.5	84.8	86.0
여자 Female	83.0	83.4	84.0	84.1	84.6	85.2	85.7	86.9	88.0	89.1
그리스 Greece	80.8	81.5	82.2	82.4	83.1	83.9	84.6	85.8	87.0	88.2
남자 Male	77.9	78.8	79.7	79.9	80.8	81.7	82.5	83.9	85.2	86.4
여자 Female	83.6	84.3	84.6	84.7	85.3	85.9	86.5	87.7	88.9	90.1
아이슬란드 Iceland	82.2	82.7	83.2	83.3	83.9	84.5	85.1	86.3	87.5	88.6
남자 Male	80.9	81.2	81.8	82.0	82.6	83.4	84.0	85.3	86.5	87.6
여자 Female	83.4	84.2	84.6	84.7	85.2	85.7	86.3	87.5	88.6	89.8
아일랜드 Ireland	81.5	82.4	82.7	82.9	83.6	84.3	85.0	86.2	87.4	88.6
남자 Male	79.6	80.6	80.8	81.0	81.7	82.6	83.4	84.7	86.0	87.1
여자 Female	83.4	84.2	84.7	84.9	85.4	86.0	86.6	87.7	88.9	90.0
이탈리아 Italy	82.5	82.2	84.0	84.2	84.7	85.4	86.0	87.2	88.4	89.5
남자 Male	80.2	79.8	81.9	82.1	82.8	83.5	84.2	85.4	86.6	87.7
여자 Female	84.7	84.5	86.0	86.1	86.6	87.2	87.8	89.0	90.2	91.3

주: 1) 중위(medium)자료임
자료: UN「https://population.un.org/wpp, World Population Prospects 2024」2026. 7

12. Life Expectancy at Birth (Cont'd)

In age

국 가 Country		2015	2020	2025	2026	2030	2035	2040	2050	2060	2070
룩셈부르크	Luxembourg	81.3	81.4	82.5	82.6	83.2	83.9	84.5	85.8	86.9	88.0
남자	Male	79.6	79.7	80.9	81.1	81.8	82.6	83.4	84.7	85.9	87.0
여자	Female	82.8	83.1	84.1	84.2	84.6	85.2	85.7	86.8	87.9	89.0
네덜란드	Netherlands	81.5	81.4	82.4	82.6	83.2	83.9	84.6	85.9	87.1	88.2
남자	Male	79.7	79.7	80.9	81.1	81.8	82.6	83.4	84.8	86.0	87.2
여자	Female	83.1	83.1	84.0	84.1	84.6	85.2	85.8	86.9	88.1	89.3
노르웨이	Norway	82.3	83.2	83.6	83.8	84.3	84.9	85.6	86.8	87.9	88.9
남자	Male	80.4	81.5	82.1	82.3	83.0	83.7	84.4	85.6	86.7	87.8
여자	Female	84.1	84.9	85.1	85.2	85.7	86.2	86.8	87.9	89.0	90.1
폴란드	Poland	77.6	76.6	79.0	79.2	79.8	80.7	81.5	83.0	84.4	85.6
남자	Male	73.6	72.5	75.3	75.5	76.4	77.5	78.5	80.3	81.9	83.2
여자	Female	81.5	80.8	82.6	82.7	83.3	83.9	84.5	85.7	86.9	88.0
포르투갈	Portugal	81.3	81.4	82.7	82.9	83.5	84.2	84.9	86.2	87.4	88.5
남자	Male	78.2	78.4	79.9	80.1	80.9	81.7	82.4	83.8	85.0	86.2
여자	Female	84.3	84.2	85.4	85.5	86.0	86.6	87.2	88.4	89.6	90.7
루마니아	Romania	74.7	74.0	76.2	76.4	77.0	77.8	78.5	80.1	81.6	83.1
남자	Male	71.2	70.3	72.7	72.9	73.6	74.5	75.4	77.3	79.1	80.8
여자	Female	78.3	78.0	79.8	79.9	80.5	81.1	81.7	83.0	84.2	85.4
스페인	Spain	82.6	82.2	84.0	84.1	84.6	85.3	85.9	87.1	88.4	89.5
남자	Male	79.8	79.5	81.3	81.4	82.0	82.7	83.3	84.6	85.8	87.0
여자	Female	85.3	85.0	86.6	86.7	87.2	87.9	88.5	89.7	90.9	92.0
스웨덴	Sweden	82.2	82.4	83.6	83.7	84.3	84.9	85.6	86.8	87.9	89.0
남자	Male	80.3	80.6	81.8	82.0	82.7	83.4	84.1	85.4	86.5	87.6
여자	Female	84.0	84.3	85.3	85.5	85.9	86.5	87.0	88.2	89.3	90.4
스위스	Switzerland	82.8	83.1	84.2	84.4	84.9	85.5	86.1	87.3	88.4	89.5
남자	Male	80.7	81.0	82.3	82.5	83.1	83.8	84.4	85.6	86.8	87.9
여자	Female	84.9	85.1	86.1	86.2	86.7	87.3	87.8	89.0	90.1	91.3
영국	United Kingdom	80.9	80.4	81.6	81.8	82.4	83.1	83.8	85.1	86.3	87.4
남자	Male	79.0	78.4	79.7	79.9	80.6	81.5	82.3	83.8	85.1	86.2
여자	Female	82.7	82.4	83.4	83.6	84.1	84.6	85.2	86.3	87.5	88.6
아프리카	**AFRICA**										
알제리	Algeria	75.2	73.3	76.7	76.9	77.7	78.6	79.6	81.3	83.0	84.4
남자	Male	74.0	71.7	75.3	75.5	76.3	77.3	78.3	80.3	82.1	83.7
여자	Female	76.4	74.9	78.1	78.3	79.1	80.0	80.9	82.5	83.9	85.2
앙골라	Angola	61.0	63.1	65.0	65.2	65.9	66.7	67.4	68.8	70.1	71.3
남자	Male	58.7	60.5	62.4	62.6	63.3	64.0	64.7	66.0	67.2	68.5
여자	Female	63.4	65.8	67.5	67.7	68.5	69.4	70.1	71.6	73.0	74.3
보츠와나	Botswana	63.2	67.6	69.4	69.6	70.1	70.7	71.3	72.6	73.9	75.2
남자	Male	61.2	65.0	66.9	67.0	67.5	68.0	68.6	69.7	71.0	72.3
여자	Female	65.2	70.4	72.0	72.2	72.8	73.5	74.2	75.5	76.8	78.0

12. 기대수명(계속) [1)]

단위: 세

국가 Country		2015	2020	2025	2026	2030	2035	2040	2050	2060	2070
카메룬	Cameroon	59.7	61.7	64.2	64.5	65.5	66.6	67.6	69.5	71.1	72.7
남자	Male	57.8	59.5	62.0	62.3	63.3	64.3	65.2	67.0	68.5	70.1
여자	Female	61.7	64.0	66.5	66.8	67.9	69.1	70.1	72.1	73.8	75.4
중앙아프리카공화국	Central African Rep.	51.9	50.6	57.9	58.2	59.1	60.3	61.4	63.4	65.1	66.7
남자	Male	49.7	47.2	55.7	56.0	56.9	58.0	59.0	61.0	62.6	64.1
여자	Female	54.2	54.0	59.8	60.1	61.1	62.3	63.4	65.6	67.5	69.2
코모로	Comoros	64.5	65.8	67.2	67.5	68.4	69.4	70.4	72.1	73.8	75.4
남자	Male	62.7	63.7	65.2	65.4	66.2	67.2	68.1	69.7	71.3	72.9
여자	Female	66.3	68.0	69.4	69.7	70.6	71.8	72.8	74.7	76.4	77.9
콩고	Congo	63.7	64.4	66.2	66.4	67.2	68.1	69.0	70.5	71.9	73.4
남자	Male	62.2	62.7	64.5	64.7	65.4	66.2	67.0	68.3	69.6	71.0
여자	Female	65.1	66.2	67.9	68.2	69.1	70.1	71.0	72.7	74.3	75.8
이집트	Egypt	70.1	69.8	72.0	72.2	72.9	73.7	74.5	76.1	77.6	79.2
남자	Male	67.8	67.7	69.8	70.0	70.6	71.4	72.2	73.8	75.5	77.2
여자	Female	72.5	72.0	74.2	74.4	75.2	76.1	76.9	78.4	79.8	81.2
에티오피아	Ethiopia	63.6	66.0	67.9	68.1	69.2	70.3	71.4	73.3	75.1	76.9
남자	Male	61.0	62.8	64.6	64.9	65.9	67.0	68.0	70.0	72.0	73.9
여자	Female	66.4	69.4	71.3	71.6	72.6	73.8	74.9	76.8	78.4	79.9
가나	Ghana	63.2	64.3	65.9	66.1	66.8	67.7	68.5	70.0	71.5	72.9
남자	Male	61.3	62.0	63.5	63.7	64.4	65.1	65.9	67.3	68.6	70.0
여자	Female	65.1	66.7	68.4	68.6	69.4	70.3	71.3	72.9	74.5	75.9
케냐	Kenya	62.3	61.6	64.0	64.2	64.9	65.7	66.5	67.9	69.2	70.4
남자	Male	60.3	59.1	61.8	62.0	62.6	63.3	64.0	65.3	66.4	67.6
여자	Female	64.3	64.2	66.3	66.5	67.3	68.1	69.0	70.5	71.9	73.3
레소토	Lesotho	51.8	55.1	58.2	58.6	60.2	61.9	63.4	66.0	68.1	69.9
남자	Male	49.3	52.5	55.4	55.8	57.4	59.1	60.5	63.0	65.0	66.8
여자	Female	54.4	57.7	60.9	61.3	62.9	64.7	66.3	69.0	71.2	73.1
라이베리아	Liberia	59.2	61.3	62.5	62.6	63.2	63.9	64.5	65.8	67.1	68.2
남자	Male	58.1	59.9	61.1	61.3	61.8	62.3	62.9	64.1	65.1	66.1
여자	Female	60.4	62.6	63.8	64.0	64.6	65.4	66.2	67.7	69.1	70.4
리비아	Libya	71.6	72.4	73.2	75.2	75.9	76.8	77.6	79.3	81.0	82.5
남자	Male	68.6	69.5	71.2	72.7	73.4	74.4	75.3	77.3	79.2	81.0
여자	Female	75.2	75.7	75.3	77.8	78.5	79.3	80.0	81.5	82.8	84.1
마다가스카르	Madagascar	63.4	62.7	64.0	64.3	65.0	65.9	66.8	68.3	69.6	70.9
남자	Male	61.8	60.9	62.3	62.5	63.2	64.0	64.8	66.1	67.3	68.5
여자	Female	65.0	64.6	65.8	66.1	66.9	67.9	68.8	70.5	72.1	73.5
모로코	Morocco	72.9	73.1	75.7	75.9	76.5	77.4	78.2	79.8	81.3	82.6
남자	Male	71.2	70.9	73.5	73.7	74.4	75.3	76.2	78.0	79.7	81.3
여자	Female	74.7	75.7	78.0	78.1	78.8	79.5	80.2	81.6	82.8	83.9
모잠비크	Mozambique	58.7	61.4	64.0	64.1	64.8	65.6	66.4	67.8	69.2	70.4
남자	Male	56.4	58.2	60.7	60.8	61.5	62.3	63.1	64.5	65.8	67.0
여자	Female	60.7	64.2	66.9	67.1	67.8	68.7	69.6	71.1	72.5	73.8

주: 1) 중위(medium)자료임
자료: UN「https://population.un.org/wpp, World Population Prospects 2024」2026. 7

12. Life Expectancy at Birth (Cont'd)

In age

국 가 Country		2015	2020	2025	2026	2030	2035	2040	2050	2060	2070
나이지리아	Nigeria	51.9	53.1	54.8	55.0	55.6	56.3	57.1	58.5	59.9	61.2
남자	Male	51.6	52.7	54.5	54.6	55.1	55.8	56.4	57.7	58.9	60.0
여자	Female	52.2	53.4	55.1	55.3	56.0	56.9	57.7	59.4	61.0	62.5
르완다	Rwanda	65.4	67.0	68.2	68.5	69.3	70.2	71.1	72.8	74.4	75.9
남자	Male	63.2	64.6	65.9	66.1	66.9	67.8	68.6	70.2	71.8	73.4
여자	Female	67.4	69.1	70.4	70.6	71.5	72.6	73.6	75.4	77.0	78.4
세네갈	Senegal	66.5	67.5	69.2	69.4	70.3	71.3	72.2	73.8	75.3	76.7
남자	Male	64.6	65.5	67.2	67.4	68.2	69.1	69.9	71.4	72.9	74.5
여자	Female	68.3	69.7	71.3	71.5	72.5	73.5	74.5	76.1	77.6	79.0
소말리아	Somalia	55.1	57.1	59.1	59.3	59.9	60.6	61.2	62.6	63.9	65.1
남자	Male	53.0	55.1	56.6	56.8	57.3	58.0	58.6	59.9	61.1	62.2
여자	Female	57.1	59.2	61.7	61.9	62.5	63.3	64.0	65.4	66.8	68.1
남아프리카공화국	South Africa	64.1	65.2	66.5	66.7	67.3	68.1	68.9	70.3	71.7	73.1
남자	Male	60.8	62.2	63.0	63.1	63.8	64.5	65.2	66.7	68.1	69.5
여자	Female	67.0	67.9	70.0	70.2	70.9	71.7	72.5	74.0	75.4	76.7
수단	Sudan	64.4	65.1	66.7	66.9	67.6	68.5	69.3	70.9	72.3	73.8
남자	Male	61.7	62.4	63.6	63.8	64.4	65.2	66.0	67.5	69.0	70.4
여자	Female	67.3	68.2	70.0	70.2	71.0	71.8	72.7	74.3	75.8	77.1
탄자니아	Tanzania	63.9	66.8	67.4	67.6	68.4	69.4	70.3	71.8	73.4	74.8
남자	Male	61.6	63.7	64.6	64.8	65.5	66.4	67.2	68.8	70.3	71.9
여자	Female	66.2	70.0	70.2	70.4	71.3	72.3	73.2	74.9	76.4	77.8
튀니지	Tunisia	74.9	75.0	76.9	77.1	77.9	78.8	79.8	81.5	83.1	84.6
남자	Male	72.4	72.4	74.3	74.6	75.4	76.5	77.5	79.7	81.6	83.2
여자	Female	77.4	77.7	79.5	79.7	80.4	81.2	81.9	83.3	84.7	85.9
우간다	Uganda	63.8	66.4	68.7	68.9	69.8	70.8	71.7	73.4	75.1	76.7
남자	Male	61.2	63.4	65.7	65.9	66.7	67.7	68.5	70.3	72.1	73.8
여자	Female	66.3	69.4	71.6	71.8	72.8	73.8	74.8	76.5	78.1	79.5
잠비아	Zambia	60.7	63.4	66.7	66.9	67.5	68.3	69.1	70.5	71.9	73.2
남자	Male	58.5	60.7	64.3	64.4	65.0	65.7	66.4	67.7	69.0	70.4
여자	Female	62.8	66.0	69.1	69.3	70.0	70.9	71.8	73.4	74.8	76.2
오세아니아	**OCEANIA**										
오스트레일리아	Australia	82.6	83.7	84.2	84.3	84.9	85.5	86.1	87.2	88.4	89.4
남자	Male	80.6	81.6	82.4	82.6	83.2	83.9	84.5	85.7	86.8	87.9
여자	Female	84.6	85.7	86.0	86.1	86.5	87.1	87.7	88.8	89.9	91.0
뉴질랜드	New Zealand	81.6	82.7	82.4	82.5	83.1	83.8	84.4	85.7	86.8	87.9
남자	Male	79.9	80.8	80.8	80.9	81.6	82.5	83.2	84.5	85.7	86.9
여자	Female	83.2	84.5	84.0	84.1	84.6	85.1	85.7	86.8	87.9	89.0

13. 재외동포 1)

단위: 명

국 가	2019 전 체 Total	2019 시민권자 Overseas Koreans with foreign citizenship	2019 영주권자 Overseas Koreans with permanent residency	2019 일반체류자 Overseas Koreans sojourning abroad	2019 유학생 Overseas Koreans studying abroad	2021 전 체 Total	2021 시민권자 Overseas Koreans with foreign citizenship	2021 영주권자 Overseas Koreans with permanent residency	2021 일반체류자 Overseas Koreans sojourning abroad	2021 유학생 Overseas Koreans studying abroad
세 계	**7,493,587**	**4,806,473**	**1,031,782**	**1,362,175**	**293,157**	**7,325,143**	**4,813,622**	**1,018,045**	**1,322,133**	**171,343**
아 시 아										
바 레 인	244	1	0	243	0	193	5	0	188	0
방 글 라 데 시	1,012	4	0	1,008	0	1,611	0	0	1,611	0
브 루 나 이	328	4	4	316	4	168	4	4	143	17
중 국 2)	2,461,386	2,153,472	7,582	246,618	53,714	2,350,422	2,093,547	8,979	213,822	34,074
홍 콩	18,969	0	7,291	9,941	1,737	16,391	0	8,548	5,980	1,863
인 도	11,273	2	20	10,637	614	10,674	0	21	10,482	171
인 도 네 시 아	22,774	690	2,153	19,314	617	17,297	765	1,743	14,488	301
이 란	247	4	0	204	39	178	21	0	154	3
이 스 라 엘	702	16	42	465	179	500	23	92	265	120
일 본 3)	824,977	375,518	361,351	71,058	17,050	818,865	383,991	342,839	78,953	13,082
요 르 단	469	0	0	359	110	312	0	0	308	4
카 자 흐 스 탄	109,923	108,396	0	1,410	117	109,495	108,551	0	917	27
말 레 이 시 아	20,861	297	331	15,470	4,763	13,667	35	114	10,359	3,159
파 키 스 탄	721	2	0	707	12	673	0	0	645	28
필 리 핀	85,125	22	1,367	76,455	7,281	33,032	22	1,671	28,881	2,458
카 타 르	1,832	0	0	1,807	25	1,782	0	0	1,761	21
사우디아라비아	3,223	28	0	3,185	10	1,864	21	0	1,828	15
싱 가 포 르	21,406	447	2,646	15,615	2,698	20,983	585	2,726	15,068	2,604
스 리 랑 카	1,017	0	0	988	29	824	5	0	796	23
대 만	5,610	492	712	3,444	962	5,527	498	988	3,647	394
태 국	20,200	77	128	16,107	3,888	18,130	78	128	13,892	4,032
튀 르 키 예	2,951	0	0	2,795	156	2,727	0	0	2,637	90
아랍에미리트	10,930	0	0	8,448	2,482	9,642	0	0	8,870	772
우즈베키스탄	177,270	175,431	59	1,755	25	175,865	174,200	54	1,611	0
예 멘	4	0	0	4	0	3	0	0	3	0
북 아 메 리 카										
캐 나 다	241,750	134,607	54,107	26,262	26,774	237,364	140,624	60,269	19,114	17,357
멕 시 코	11,897	990	5,328	5,316	263	11,107	990	5,978	3,991	148
미 국	2,546,982	1,482,056	426,643	560,566	77,717	2,633,777	1,529,855	434,458	626,005	43,459
남 아 메 리 카										
아 르 헨 티 나	23,063	7,939	14,621	477	26	22,847	8,113	14,485	246	3
볼 리 비 아	654	16	549	74	15	557	36	469	43	9
브 라 질	48,281	29,696	18,052	475	58	36,540	30,170	5,913	436	21
칠 레	2,510	73	2,156	265	16	2,402	85	2,052	265	0
콜 롬 비 아	880	4	360	469	47	793	4	317	451	21
코 스 타 리 카	434	43	226	157	8	405	43	181	175	6
도미니카공화국	675	58	297	319	1	551	78	234	239	0
에 콰 도 르	714	15	439	241	19	653	19	479	148	7
엘 살 바 도 르	151	23	47	81	0	178	27	66	85	0
과 테 말 라	5,501	0	4,698	790	13	5,629	0	4,719	897	13
온 두 라 스	293	8	154	130	1	172	7	129	36	0
자 메 이 카	92	5	24	62	1	116	5	27	84	0
파 나 마	421	20	170	221	10	426	20	178	218	10
파 라 과 이	5,039	136	4,505	383	15	4,833	123	4,369	330	11
페 루	1,493	21	728	741	3	1,654	5	728	918	3

주: 1) 전년말 기준
2) 홍콩자료 포함
3) 일본 법무성의 '1952~2024년간 귀화 허가자수' 통계(조선족 포함), 2025년 현황부터 국제결혼 가정 자녀 포함
자료: 외교부 「재외동포현황」 2019, 2021, 2023, 2025

13. Korean Residents Abroad

In person

2023					2025					Country
전 체 Total	시민권자 Overseas Koreans with foreign citizenship	영주권자 Overseas Koreans with permanent residency	일반체류자 Overseas Koreans sojourning abroad	유학생 Overseas Koreans studying abroad	전 체 Total	시민권자 Overseas Koreans with foreign citizenship	영주권자 Overseas Koreans with permanent residency	일반체류자 Overseas Koreans sojourning abroad	유학생 Overseas Koreans studying abroad	
7,081,510	**4,613,541**	**1,023,011**	**1,293,842**	**151,116**	**7,006,703**	**4,604,677**	**1,037,047**	**1,208,884**	**156,095**	**WORLD**
										ASIA
234	12	0	222	0	150	14	3	105	28	Bahrain
1,904	0	1	1,903	0	1,413	0	0	1,413	0	Bangladesh
156	4	4	119	29	154	4	3	102	45	Brunei Darussalam
2,109,727	1,893,763	9,602	188,846	17,516	1,848,241	1,702,479	10,734	118,709	16,319	China
16,604	0	9,576	5,369	1,659	18,604	0	10,692	6,559	1,353	Hong Kong
11,360	1	35	11,257	67	12,288	1	35	12,198	54	India
25,153	843	3,180	21,023	107	27,308	933	3,843	22,240	292	Indonesia
167	17	0	142	8	139	7	0	124	8	Iran
572	22	81	302	167	489	22	81	261	125	Israel
802,118	390,218	337,766	61,720	12,414	960,970	550,963	326,185	69,325	14,497	Japan
345	0	0	341	4	371	3	0	359	9	Jordan
121,130	119,542	75	1,485	28	122,554	121,261	690	585	18	Kazakhstan
13,152	35	145	9,904	3,068	17,979	16	123	13,205	4,635	Malaysia
879	0	189	661	29	536	1	94	420	21	Pakistan
34,148	27	1,156	28,919	4,046	52,695	360	2,436	45,352	4,547	Philippines
2,325	0	0	2,307	18	1,993	0	0	1,966	27	Qatar
2,098	21	0	2,069	8	3,011	0	0	2,996	15	Saudi Arabia
21,203	766	2,849	16,047	1,541	25,032	1,170	2,988	19,578	1,296	Singapore
397	0	0	279	118	363	0	0	323	40	Sri Lanka
5,392	521	1,464	2,675	732	5,319	543	1,797	2,409	570	Taiwan
20,353	65	141	17,837	2,310	20,872	65	175	17,976	2,656	Thailand
2,697	0	0	2,652	45	2,449	0	0	2,178	271	Turkiye
9,227	0	0	8,777	450	8,492	0	0	8,414	78	U. A. E.
174,490	172,555	106	1,717	112	175,338	172,555	195	2,588	0	Uzbekistan
2	0	0	2	0	6	3	0	3	0	Yemen
										NORTH AMERICA
247,362	147,370	70,566	13,491	15,935	263,153	151,715	75,549	18,685	17,204	Canada
13,158	990	7,200	4,870	98	13,680	990	8,594	4,047	49	Mexico
2,615,419	1,523,823	440,171	607,333	44,092	2,557,047	1,546,810	443,346	520,718	46,173	United States
										SOUTH AMERICA
23,089	8,113	14,574	400	2	23,208	8,128	14,657	420	3	Argentina
498	37	421	30	10	585	39	445	99	2	Bolivia
47,544	30,608	16,610	301	25	51,640	30,504	20,714	388	34	Brazil
2,345	92	1,992	261	0	2,348	118	1,975	255	0	Chile
857	4	325	486	42	468	0	107	278	83	Colombia
360	39	173	148	0	334	47	152	129	6	Costa Rica
629	55	234	340	0	569	53	232	284	0	Dominican Rep.
620	36	483	101	0	572	36	456	80	0	Ecuador
162	25	78	59	0	225	25	83	117	0	El Salvador
5,629	0	4,719	897	13	5,680	0	4,745	930	5	Guatemala
285	6	175	104	0	341	8	192	140	1	Honduras
106	9	44	53	0	61	3	32	26	0	Jamaica
536	20	178	328	10	487	12	321	154	0	Panama
4,348	123	3,927	289	9	3,960	1,900	1,648	227	185	Paraguay
1,230	6	630	594	0	1,003	7	520	476	0	Peru

13. 재외동포(계속) [1)]

단위: 명

국 가	2019					2021				
	전 체 Total	시민권자 Overseas Koreans with foreign citizenship	영주권자 Overseas Koreans with permanent residency	일반체류자 Overseas Koreans sojourning abroad	유학생 Overseas Koreans studying abroad	전 체 Total	시민권자 Overseas Koreans with foreign citizenship	영주권자 Overseas Koreans with permanent residency	일반체류자 Overseas Koreans sojourning abroad	유학생 Overseas Koreans studying abroad
우루과이	216	34	139	43	0	197	55	108	34	0
베네수엘라	185	28	94	63	0	154	22	116	16	0
유럽										
오스트리아	2,546	499	457	848	742	2,720	527	474	1,116	603
벨기에	5,139	4,071	10	926	132	5,277	4,071	191	783	232
덴마크	9,581	8,805	66	612	98	8,694	7,994	0	700	0
핀란드	744	40	132	277	295	850	0	0	850	0
프랑스	29,167	12,397	3,105	6,717	6,948	25,417	12,524	3,174	5,695	4,024
독일	44,864	10,479	8,970	17,260	8,155	47,428	11,093	10,550	19,310	6,475
그리스	301	60	6	231	4	292	42	50	193	7
헝가리	1,737	2	212	898	625	4,544	3	400	3,449	692
아이슬란드	22	7	4	4	7	21	7	4	4	6
아일랜드	2,979	200	409	443	1,927	1,181	387	385	212	197
이탈리아	4,624	316	1,145	2,378	785	4,089	351	1,136	2,180	422
네덜란드	8,601	4,818	881	1,110	1,792	9,473	5,020	947	2,458	1,048
노르웨이	7,667	6,859	298	382	128	7,744	6,866	351	400	127
포르투갈	271	37	52	74	108	265	37	127	89	12
러시아	169,933	163,538	373	4,355	1,667	168,526	163,684	384	3,491	967
스페인	4,929	958	1,018	2,512	441	4,530	975	1,940	1,130	485
스웨덴	12,721	10,999	453	1,155	114	13,055	11,037	519	1,358	141
스위스	3,936	1,855	568	1,513	0	3,882	1,937	634	1,311	0
우크라이나	13,070	12,711	27	245	87	13,524	12,711	44	550	219
영국	40,770	10,316	10,812	8,364	11,278	36,690	10,737	11,274	7,700	6,979
아프리카										
보츠와나	112	12	1	99	0	120	9	2	109	0
카메룬	133	0	0	133	0	69	3	0	66	0
콩고민주공화국	118	0	0	118	0	126	0	0	126	0
코트디부아르	179	8	0	171	0	175	14	0	161	0
이집트	870	0	0	822	48	750	0	0	748	2
에스와티니	87	5	1	81	0	97	3	0	91	3
에티오피아	338	8	0	324	6	344	3	0	339	2
가봉	64	3	49	12	0	64	2	51	11	0
가나	695	0	4	689	2	440	4	4	432	0
케냐	1,216	31	5	1,137	43	1,141	29	8	1,079	25
리비아	4	0	0	4	0	5	0	0	5	0
말라위	133	0	29	104	0	144	1	39	104	0
모리타니	66	0	16	50	0	61	1	16	44	0
모로코	428	16	54	354	4	352	26	23	302	1
세네갈	270	3	0	267	0	255	1	0	254	0
남아프리카공화국	3,843	33	1,375	1,945	490	3,357	32	1,281	1,623	421
오세아니아										
오스트레일리아	167,331	53,099	72,260	27,126	14,846	158,103	57,661	72,710	15,546	12,186
뉴질랜드	38,114	11,757	16,911	4,593	4,853	33,812	11,854	14,185	3,769	4,004

주: 1) 전년말 기준
2) 홍콩자료 포함
3) 일본 법무성의 '1952~2024년간 귀화 허가자수' 통계(조선족 포함), 2025년 현황부터 국제결혼 가정 자녀 포함
자료: 외교부 「재외동포현황」 2019, 2021, 2023, 2025

13. Korean Residents Abroad (Cont'd)

In person

2023					2025					
전 체 Total	시민권자 Overseas Koreans with foreign citizenship	영주권자 Overseas Koreans with permanent residency	일반체류자 Overseas Koreans sojourning abroad	유학생 Overseas Koreans studying abroad	전 체 Total	시민권자 Overseas Koreans with foreign citizenship	영주권자 Overseas Koreans with permanent residency	일반체류자 Overseas Koreans sojourning abroad	유학생 Overseas Koreans studying abroad	Country
155	55	86	14	0	179	17	90	72	0	Uruguay
145	21	97	27	0	112	19	83	10	0	Venezuela
										EUROPE
2,681	561	575	1,051	494	2,710	564	669	1,477	0	Austria
5,221	4,086	150	741	244	5,283	4,118	96	887	182	Belgium
8,844	8,076	0	700	68	9,008	8,105	0	903	0	Denmark
935	0	0	935	0	1,063	88	0	975	0	Finland
27,055	12,706	3,256	6,586	4,507	28,103	12,811	3,071	7,946	4,275	France
49,683	11,208	11,790	20,300	6,385	52,588	11,553	12,980	21,730	6,325	Germany
301	41	50	197	13	379	46	16	251	66	Greece
6,352	7	509	5,020	816	7,297	13	262	6,069	953	Hungary
23	9	4	6	4	40	21	2	11	6	Iceland
1,176	450	222	201	303	1,371	500	250	541	80	Ireland
4,499	373	1,711	1,887	528	4,550	407	1,400	2,260	483	Italy
9,398	5,272	932	2,170	1,024	10,807	5,350	1,002	3,405	1,050	Netherlands
6,670	5,218	412	941	99	8,067	7,201	276	493	97	Norway
314	43	53	149	69	538	45	0	493	0	Portugal
124,811	121,188	422	2,453	748	113,042	109,544	384	2,443	671	Russian Federation
4,774	1,017	2,046	1,197	514	4,698	985	1,856	1,303	554	Spain
12,986	11,115	810	870	191	11,767	10,020	670	959	118	Sweden
4,109	1,926	688	1,495	0	4,281	1,940	808	1,533	0	Switzerland
12,765	12,711	12	41	1	12,800	12,711	23	60	6	Ukraine
39,097	11,019	11,933	7,821	8,324	47,006	11,383	12,745	14,012	8,866	United Kingdom
										AFRICA
88	17	35	36	0	87	9	11	67	0	Botswana
99	3	0	96	0	71	1	0	70	0	Cameroon
113	0	0	113	0	94	0	0	94	0	Congo, Dem. Rep. of
171	7	0	164	0	156	4	0	152	0	Cote d'Ivoire
1,005	0	0	977	28	1,219	0	0	1,197	22	Egypt
89	9	0	80	0	92	7	0	85	0	Eswatini
288	3	0	282	3	292	3	0	288	1	Ethiopia
67	2	41	24	0	58	3	39	16	0	Gabon
445	3	7	435	0	454	4	4	446	0	Ghana
1,068	21	11	1,020	16	1,138	34	28	830	246	Kenya
24	1	0	23	0	11	1	0	10	0	Libya
173	1	36	136	0	161	1	35	125	0	Malawi
71	1	16	54	0	50	1	16	33	0	Mauritania
362	26	23	313	0	395	26	23	346	0	Morocco
302	2	0	300	0	338	4	0	334	0	Senegal
4,369	35	1,957	1,776	601	4,085	80	1,903	1,644	458	South Africa
										OCEANIA
159,771	83,133	49,873	17,956	8,809	170,215	84,424	53,736	24,614	7,441	Australia
31,810	11,152	13,346	3,546	3,766	39,155	11,598	18,592	4,941	4,024	New Zealand

14. 재한 등록외국인 및 정규 외국인 입국자

단위: 명

국가 Country		재한 등록외국인[1] Registered foreigners					정규 외국인 입국자[2] Legal arrivals of foreigners				
		2021	2022	2023	2024	2025	2021	2022	2023	2024	2025
세계	**WORLD**	**1,093,891**	**1,189,585**	**1,348,626**	**1,488,353**	**1,604,920**	**609,008**	**2,883,928**	**10,744,867**	**15,826,656**	**19,584,714**
아시아	**ASIA**										
방글라데시	Bangladesh	13,163	17,539	22,939	27,875	32,407	1,880	14,503	19,860	23,528	27,173
중국[3]	China	424,385	419,440	447,534	465,881	477,665	144,335	202,508	2,168,780	4,725,149	5,787,045
홍콩[4]	Hong Kong	1,860	2,126	2,256	2,224	2,285	1,135	59,702	397,673	565,439	620,525
인도	India	9,979	12,267	13,443	14,762	15,837	14,118	46,765	78,391	90,673	201,962
인도네시아	Indonesia	30,514	40,291	50,334	58,248	62,021	21,738	84,702	194,880	219,617	368,863
이란	Iran	1,160	1,286	1,282	1,336	1,439	516	2,507	3,273	4,317	4,360
이스라엘	Israel	172	200	201	248	250	1,033	6,361	13,614	14,910	25,178
일본	Japan	24,479	26,656	27,381	28,005	29,350	17,108	307,922	2,335,203	3,242,504	3,691,782
요르단	Jordan	407	481	526	559	610	609	1,393	2,009	2,223	2,737
카자흐스탄	Kazakhstan	14,425	17,239	20,203	20,482	20,009	8,668	31,713	48,273	55,468	68,790
말레이시아	Malaysia	3,442	3,612	4,496	5,134	5,406	2,110	63,051	241,220	276,450	331,058
몽골	Mongolia	23,722	27,884	32,466	37,664	42,049	6,493	67,116	141,519	150,025	176,080
미얀마	Myanmar	24,283	30,805	39,630	52,034	58,016	16,765	30,841	32,943	37,450	87,135
네팔	Nepal	35,447	44,755	60,663	72,151	89,521	2,556	27,772	36,644	35,451	52,293
파키스탄	Pakistan	10,216	11,806	13,762	15,950	17,395	2,659	9,502	13,073	16,971	17,377
필리핀	Philippines	38,035	43,020	48,648	51,991	54,866	34,948	122,223	230,188	336,529	629,772
사우디아라비아	Saudi Arabia	770	925	823	1,080	872	1,086	7,978	16,322	22,392	21,502
싱가포르	Singapore	654	799	838	896	918	6,467	157,837	332,301	359,098	400,915
스리랑카	Sri Lanka	18,915	22,282	28,258	33,965	36,951	2,327	13,341	16,934	21,687	30,076
대만	Taiwan	17,651	17,683	17,704	17,384	17,187	4,194	75,563	975,473	1,491,279	1,914,732
태국	Thailand	31,347	33,775	40,062	43,459	45,892	6,833	173,120	365,918	306,442	350,693
튀르키예	Turkiye	1,500	2,772	3,140	3,441	3,477	1,435	10,171	20,505	34,682	61,436
우즈베키스탄	Uzbekistan	44,470	49,149	55,239	61,733	69,317	16,124	40,551	56,995	63,145	75,883
베트남	Viet Nam	178,928	196,883	227,930	261,581	293,907	19,697	209,338	447,923	529,706	630,493
북아메리카	**NORTH AMERICA**										
캐나다	Canada	4,189	4,349	4,373	4,452	4,602	11,585	76,923	192,073	241,986	287,417
멕시코	Mexico	695	855	889	990	1,119	1,254	7,050	20,232	53,190	86,095
미국	United States	28,761	31,000	32,532	34,886	37,027	161,256	520,764	1,080,320	1,308,375	1,577,117
남아메리카	**SOUTH AMERICA**										
아르헨티나	Argentina	155	204	216	214	224	242	1,574	4,111	6,124	10,046
볼리비아	Bolivia	61	69	70	81	72	40	220	452	507	617
브라질	Brazil	969	1,244	1,401	1,464	1,551	1,096	7,588	19,980	29,900	42,380
칠레	Chile	178	238	281	307	321	175	1,899	5,906	6,843	9,027
콜롬비아	Colombia	439	527	533	600	646	461	2,593	6,076	10,086	16,264
도미니카연방	Dominica	6	6	11	17	19	17	146	394	547	652
도미니카공화국	Dominican Rep.	61	69	66	81	88	84	395	1,116	1,583	1,923
에콰도르	Ecuador	211	247	240	311	325	165	801	2,137	2,767	3,475
과테말라	Guatemala	67	78	72	76	81	64	358	947	1,494	1,982
자메이카	Jamaica	36	37	30	32	31	34	233	410	609	1,319
파라과이	Paraguay	79	74	70	80	87	66	428	555	800	1,097
페루	Peru	392	472	448	462	510	277	1,445	4,121	5,074	7,828
베네수엘라	Venezuela	148	166	154	158	170	156	496	1,081	1,556	2,330

주: 1) 12월말 2) 승무원 제외
3) 한국계 중국인 포함 4) 홍콩거주 난민 포함
5) 한국계 러시아인 포함
자료: 법무부 「출입국·외국인정책통계연보」 2021~2025

14. Registered Foreigners & Legal Arrivals of Foreigners

In person

국 가 Country		재한 등록외국인 1) Registered foreigners					정규 외국인 입국자 2) Legal arrivals of foreigners				
		2021	2022	2023	2024	2025	2021	2022	2023	2024	2025
유 럽	**EUROPE**										
오스트리아	Austria	208	256	240	237	256	1,070	5,371	12,191	14,806	17,415
벨라루스	Belarus	225	291	320	342	330	281	622	1,262	1,813	2,737
벨기에	Belgium	393	459	447	472	492	1,183	6,582	15,718	18,550	21,744
불가리아	Bulgaria	130	130	143	159	167	385	1,381	3,475	4,709	7,868
체코	Czech Republic	123	190	192	169	213	538	2,779	8,156	10,059	13,354
덴마크	Denmark	236	345	349	394	394	1,129	5,919	13,201	15,230	18,161
핀란드	Finland	180	251	256	250	285	826	3,646	9,375	10,948	15,906
프랑스	France	3,134	4,852	5,291	5,314	5,552	7,525	53,249	124,743	157,380	183,363
독일	Germany	2,404	3,187	3,229	3,114	3,168	10,167	51,791	120,806	146,200	178,048
그리스	Greece	211	219	203	210	231	1,840	4,086	5,891	8,007	12,691
헝가리	Hungary	171	204	240	245	289	312	2,168	6,002	7,511	9,420
아일랜드	Ireland	611	644	617	593	568	649	3,788	9,181	12,247	15,338
이탈리아	Italy	872	1,051	1,121	1,291	1,483	3,077	16,519	42,195	57,157	82,361
네덜란드	Netherlands	542	806	761	765	864	2,154	15,819	37,972	44,323	63,314
노르웨이	Norway	251	285	298	286	323	756	4,484	10,664	12,238	15,042
폴란드	Poland	436	512	571	654	741	1,425	8,086	22,462	34,708	54,916
포르투갈	Portugal	146	177	176	215	235	401	2,826	8,658	12,719	17,664
루마니아	Romania	232	266	288	292	332	1,408	4,096	8,436	11,414	19,038
러시아 5)	Russian Federation	13,949	15,835	21,557	24,833	24,850	16,943	46,302	117,961	159,194	232,193
스페인	Spain	851	1,101	1,118	1,194	1,339	2,229	13,573	33,615	46,078	60,007
스웨덴	Sweden	442	576	579	550	569	1,351	7,356	18,985	20,321	25,636
스위스	Switzerland	313	346	315	379	385	1,112	7,934	20,080	25,209	29,641
우크라이나	Ukraine	2,558	3,191	2,926	2,730	2,583	5,285	6,766	6,956	8,989	24,082
영국	United Kingdom	4,652	5,125	5,258	5,144	5,169	6,936	43,760	120,314	145,590	175,923
아프리카	**AFRICA**										
알제리	Algeria	418	451	423	480	574	96	543	945	1,201	1,968
카메룬	Cameroon	847	826	795	769	765	176	429	647	719	582
콩고민주공화국	Congo, Dem. Rep. of	239	278	309	340	421	76	356	566	426	624
이집트	Egypt	2,511	2,514	2,655	2,835	3,003	1,317	2,945	4,661	5,297	7,640
에티오피아	Ethiopia	1,005	1,117	1,322	1,445	1,591	296	978	1,485	1,729	9,965
가봉	Gabon	74	81	85	108	114	25	137	174	271	188
가나	Ghana	1,106	1,163	1,173	1,224	1,371	500	1,013	1,438	1,949	2,344
케냐	Kenya	379	458	567	616	693	240	1,060	1,717	2,074	5,147
리비아	Libya	506	677	723	778	832	544	1,334	1,849	2,093	2,448
나이지리아	Nigeria	2,431	2,522	2,492	2,566	2,649	619	1,672	1,836	2,362	2,177
남아프리카공화국	South Africa	2,463	3,335	4,054	4,641	4,979	700	5,006	9,949	12,247	19,882
튀니지	Tunisia	276	338	667	722	734	98	801	2,103	1,813	3,538
우간다	Uganda	472	551	575	570	600	134	534	732	855	1,093
오세아니아	**OCEANIA**										
오스트레일리아	Australia	1,644	1,819	1,876	2,024	2,128	2,763	64,152	193,356	237,417	269,487
뉴질랜드	New Zealand	669	706	738	753	749	957	14,328	37,645	40,685	45,556
통가	Tonga	1	...	1	3	4	0	35	122	139	136

Ⅱ. 사회/범죄·안전

Society / Crime and Safety

1. 의도적 살인 건수 및 수감자 수 ····· 104
2. 10만 명당 의도적 살인 희생자 수 ····· 106
3. 난민 수 및 군사 현황 ····· 108
4. 군사비 지출(GDP 대비) ····· 110
5. 국가경쟁력 순위 ····· 112
6. 교통사고 사망자 수 ····· 114
7. 교통사고 부상자 수 ····· 116
8. 10만 명당 직접적 재난 피해자 ····· 118
9. 성불평등지수(2023) ····· 120
10. 관리직 여성 비율 ····· 122
11. 여성 국회의원 수 ····· 124
12. 10만 명당 자살률 ····· 126

II-1 ~ II-2 의도적 살인 건수 및 수감자 수 (Intentional Homicides & Persons Held in Prisons) / 10만 명당 의도적 살인 희생자 수 (Victims of Intentional Homicide per 100,000 Population)

- 의도적 살인은 사망이나 중상을 입히려는 의도로 사람에게 가해진 불법적인 죽음을 의미한다.

- 의도적 살인을 규정할 때에는 다음 세 가지 요소가 포함된다.
  1. 다른 사람에 의한 사람의 살해(객관적 요소)
  2. 가해자가 피해자를 살해하거나 중상을 입히려는 의도(주관적 요소)
  3. 살인의 불법성(법적 요소)

- 테러 활동으로 인한 살해도 의도적 살인의 한 형태로 분류한다.

II-3 난민 수 및 군사 현황(Refugees and Armaments)

- 난민은 1951년 난민 지위에 관한 협약 또는 1967년 의정서, 1969년 아프리카 난민 문제의 특정 측면을 관장하는 아프리카통일기구 협약에 따라 난민으로 인정되는 사람, 유엔난민기구(UNHCR) 규정에 따라 난민으로 인정되는 사람, 난민과 같은 인도적 지위를 부여받는 사람, 일시적인 보호를 제공받는 사람을 의미한다. 망명 또는 난민 지위를 신청했으나 아직 결정이 나지 않았거나 망명 신청자로 등록된 사람들은 제외한다.
  망명 국가는 망명 신청이 접수 및 승인된 국가이고, 출신국가는 보통 난민 신청자가 국적 또는 시민권을 가진 국가를 의미한다.

- 무기 이전은 SIPRI 무기거래지표값(TIVs)으로 표시하며, 실제 거래 가격을 의미하지 않는다. 무기의 판매, 원조, 기증 및 제조 허가를 통한 무기 공급을 포함한다. 데이터는 항공기, 장갑차, 대포, 레이더 시스템, 미사일, 군사용으로 설계된 선박 등 주요 재래식 무기를 포함하며, 소형 무기, 경무기, 트럭, 소형 대포, 탄약, 지원 장비, 기술 이전, 기타 서비스 등 기타 군사 장비 이전은 포함하지 않는다.

- 군대 요원은 현역 군인을 의미하며, 훈련, 조직, 장비, 통제 측면에서 정규군 조직을 지원 또는 대체할 수 있는 경우 준군사 조직을 포함한다.

II-5 국가경쟁력 순위(Rankings of National Competitiveness)

- 스위스 국제경영개발대학원(IMD)은 OECD 국가 및 신흥국들을 대상으로 국가경쟁력 평가 결과를 발표한다. 국가와 기업이 부를 증진하고 삶의 질을 향상시키기 위하여 보유하고 있는 역량을 평가하는 것을 하며, 국가는 기업하기 좋은 환경을 만들어 줄 수 있는 역량을, 기업은 효율적으로 운영하는 역량을 평가한다.

- 국가경쟁력순위 평가시 경제 분야 문헌들과 국제, 국가, 지역별 자료원 및 기업사회, 정부 부처, 학계로부터의 피드백 등을 활용한 포괄적 연구를 통해 선별된 경쟁력 기준들을 활용한다. 경쟁력 기준은 새로운 이론, 연구, 데이터 제공 및 세계 경제 변화에 따라 정기적으로 수정되고 갱신된다.

II-6 교통사고 사망자 수(Road Accident Deaths)
~
II-7 교통사고 부상자 수(Road Accident Injuries)

- 교통사고 사망자 수는 교통사고 직후 또는 30일 이내에 사망한 사람의 수로 측정되며, 여기에는 차량을 이용한 자살은 제외된다. 교통사고 부상자 수는 교통사고로 인해 즉시 사망하지 않았거나 30일 이내에 사망하지는 않았지만, 부상을 입어 의료 치료가 필요한 사람 수로 측정한다. 차량을 이용한 자살시도로 인한 부상은 제외된다.

II-9 성불평등지수(Gender Inequality Index)

- 성불평등지수(GII)는 합리적인 품질의 자료가 제공되는 모든 국가들을 대상으로 생식보건, 자율권, 노동시장의 세 가지 차원에서 성별에 따른 불이익을 나타낸다. 성불평등지수는 각 차원에 대해 남녀 간 성취 불평등으로 인한 잠재적 인적개발 손실을 보여준다. 남성과 여성의 성취가 동등함을 나타내는 0에서부터 측정 대상인 모든 차원에서 특정 성별의 성취가 다른 성별의 최하 수준임을 나타내는 1까지로 나타낸다.

II-12 10만 명당 자살률(Suicide Rates per 100,000 Population)

- 자살률은 치명적인 결과를 충분히 인지하거나 예상한 상태에서 의도적으로 스스로 삶을 중단시키는 행위로 정의된다. 국가 간 데이터의 비교 가능성은 자살 의도 확인 방법, 사망증명서 작성 및 법의학 조사 수행 여부, 자살 원인에 대한 기밀 유지 조항 등 여러가지 보고 기준의 영향을 받는다. 따라서 국가별 편차를 해석할 때는 주의가 필요하다.

1. 의도적 살인 건수 및 수감자 수

단위: 건, 명

국 가 Country		의도적 살인 건수 Intentional homicides number		수감자 수 [1] Persons held in prisons	
		2023	2024	2023	2024
아 시 아	**ASIA**				
대 한 민 국	**Korea, Rep. of**	**247**	**253**	**59,088**	**...**
아 르 메 니 아	Armenia	65	65	2,469	2,469
아제르바이잔	Azerbaijan	223	206	27,090	27,935
키 프 로 스	Cyprus	11	13	959	966
홍 콩	Hong Kong	28	...	9,151	...
인 도	India	39,057	...	...	...
인 도 네 시 아	Indonesia	1,124	1,176	...	273,697
일 본	Japan	285	283	40,178	...
요 르 단	Jordan	113	97	...	...
카 자 흐 스 탄	Kazakhstan	...	...	...	32,171
레 바 논	Lebanon	158	153	6,363	...
마 카 오	Macao	4	1	...	1,345
말 레 이 시 아	Malaysia	265	244	75,965	87,419
몽 골	Mongolia	203	196	5,647	5,658
필 리 핀	Philippines	4,995	4,995	...	171,247
싱 가 포 르	Singapore	4	10	9,851	...
태 국	Thailand	...	...	292,812	...
튀 르 키 예	Turkiye	2,824	2,110	291,911	378,657
북 아 메 리 카	**NORTH AMERICA**				
캐 나 다	Canada	796	788	...	...
멕 시 코	Mexico	32,252	33,550	233,277	235,461
미 국	United States	19,796	...	...	...
남 아 메 리 카	**SOUTH AMERICA**				
아 르 헨 티 나	Argentina	2,047	1,802	125,041	...
브 라 질	Brazil	43,443	39,625	...	888,791
칠 레	Chile	1,249	1,207	53,000	59,185
콜 롬 비 아	Colombia	13,035	12,880	105,205	104,441
코 스 타 리 카	Costa Rica	905	878	15,963	...
도미니카공화국	Dominican Rep.	1,237	1,042	25,948	25,987
에 콰 도 르	Ecuador	8,248	7,062	31,177	33,669
과 테 말 라	Guatemala	4,317	4,189	24,205	...
자 메 이 카	Jamaica	1,404	1,146	3,720	...
파 나 마	Panama	522	577	23,931	23,798
파 라 과 이	Paraguay	464	477	17,836	...
우 루 과 이	Uruguay	381	382	16,117	15,767

주: 1) 뇌물수수, 마약소지, 마약밀매, 살인, 강간범죄 등 수감된 경우 포함
자료: UNODC 「https://www.dataunodc.un.org」 2026. 7

1. Intentional Homicides & Persons Held in Prisons

In case, person

국 가 Country		의도적 살인 건수 Intentional homicides number		수감자 수 [1] Persons held in prisons	
		2023	2024	2023	2024
유 럽	**EUROPE**				
알 바 니 아	Albania	39	49	5,017	4,741
오 스 트 리 아	Austria	80	90	9,089	9,288
보스니아헤르체고비나	Bosnia-Herzegovina	39	31	3,498	...
불 가 리 아	Bulgaria	74	79	5,526	6,378
크 로 아 티 아	Croatia	26	39	4,445	...
체 코	Czech Republic	83	66	19,569	19,606
덴 마 크	Denmark	50	50	4,154	4,083
에 스 토 니 아	Estonia	21	24	1,841	1,688
핀 란 드	Finland	52	...	2,962	...
프 랑 스	France	887	882	75,913	80,669
독 일	Germany	770	779	59,165	58,798
그 리 스	Greece	86	85	10,242	...
헝 가 리	Hungary	70	68	17,939	...
아 이 슬 란 드	Iceland	5	8	138	140
아 일 랜 드	Ireland	33	37	4,731	5,086
이 탈 리 아	Italy	338	336	61,568	...
라 트 비 아	Latvia	34	52	3,271	3,505
리 투 아 니 아	Lithuania	75	76	4,551	4,551
네 덜 란 드	Netherlands	125	120	11,681	...
노 르 웨 이	Norway	40	39	3,432	...
폴 란 드	Poland	311	261	74,505	70,418
포 르 투 갈	Portugal	74	...	12,321	12,379
루 마 니 아	Romania	212	213	23,650	24,606
러 시 아	Russian Federation	8,792	11,327	353,050	313,304
세 르 비 아	Serbia	89	60	11,701	...
슬 로 바 키 아	Slovak Republic	62	59	9,724	8,385
슬 로 베 니 아	Slovenia	12	15	1,438	1,816
스 페 인	Spain	331	349	56,698	...
스 웨 덴	Sweden	121	92	9,748	10,175
스 위 스	Switzerland	53	45	6,629	6,881
아 프 리 카	**AFRICA**				
알 제 리	Algeria	536	647	...	...
케 냐	Kenya	2,624	2,624	...	...
모 리 셔 스	Mauritius	24	34	...	2,639
모 로 코	Morocco	643	635	102,653	105,094
나 이 지 리 아	Nigeria	35,884	...	...	82,382
남아프리카공화국	South Africa	27,419	25,423	...	156,600
오 세 아 니 아	**OCEANIA**				
오스트레일리아	Australia	222	252	42,714	45,248
뉴 질 랜 드	New Zealand	...	...	...	9,924

2. 10만 명당 의도적 살인 희생자 수

단위: 명

국가 Country		전체 Total			남자 Male			여자 Female		
		2022	2023	2024	2022	2023	2024	2022	2023	2024
아시아	**ASIA**									
대한민국	**Korea, Rep. of**	**0.50**	**0.48**	**0.49**	**0.49**	**0.49**	**0.49**	**0.50**	**0.46**	**0.49**
아제르바이잔	Azerbaijan	2.01	2.16	1.99	2.42	2.97	2.78	1.62	1.39	1.23
키프로스	Cyprus	0.60	0.82	0.96	0.60	1.48	1.17	0.61	0.15	0.74
인도	India	2.82	2.72	...	3.23	3.14	...	2.37	2.26	...
인도네시아	Indonesia	0.30	0.40	0.41	0.42	0.57	...	0.15	0.20	...
이스라엘	Israel	1.63	...	3.72	2.78	...	5.28	0.48	...	0.74
일본	Japan	0.23	0.23	0.23	0.20	0.23	0.20	0.26	0.23	0.25
요르단	Jordan	1.12	0.99	0.84	1.51	1.24	1.19	0.70	0.72	0.46
카자흐스탄	Kazakhstan	2.55	...	...	3.75	...	...	1.41	...	...
몽골	Mongolia	5.97	5.92	5.64	9.17	9.87	8.66	2.77	1.98	2.64
미얀마	Myanmar	3.90	...	...	6.67	...	...	1.15	...	...
오만	Oman	0.25	0.14	...	0.24	0.16	...	0.27	0.10	...
카타르	Qatar	0.07	...	...	0.00	...	...	0.98	...	...
싱가포르	Singapore	0.12	0.07	0.17	0.17	0.07	0.13	0.07	0.07	0.21
튀르키예	Turkiye	2.63	3.24	2.41	4.18	4.79	3.73	1.07	1.68	1.10
북아메리카	**NORTH AMERICA**									
캐나다	Canada	2.28	2.03	1.98	3.47	2.94	2.74	1.05	1.07	1.20
멕시코	Mexico	25.88	24.86	25.64	46.06	44.88	46.40	5.93	5.60	5.55
미국	United States	6.51	5.76	...	10.18	8.94	...	2.81	2.55	...
남아메리카	**SOUTH AMERICA**									
아르헨티나	Argentina	4.31	4.50	3.94	7.16	7.46	6.57	1.51	1.58	1.35
바베이도스	Barbados	15.23	7.44	7.43	30.28	14.77	14.77	1.36	0.68	0.68
볼리비아	Bolivia	4.02	4.42	3.65	4.71	5.85	4.65	2.76	2.54	2.28
브라질	Brazil	21.10	20.58	18.69	39.12	37.97	34.60	3.55	3.63	3.29
칠레	Chile	6.80	6.35	6.11	12.21	11.38	10.88	1.45	1.39	1.36
콜롬비아	Colombia	24.95	24.91	24.35	46.72	46.95	45.89	3.73	3.44	3.35
코스타리카	Costa Rica	12.91	17.73	17.12	24.24	33.05	31.52	1.83	2.75	3.04
에콰도르	Ecuador	27.41	45.87	38.94	49.94	84.81	71.98	4.75	6.68	5.73
엘살바도르	El Salvador	7.90	5.09	3.30	14.25	...	...	2.15	...	...
과테말라	Guatemala	22.05	23.82	22.76	33.11	40.24	38.95	6.08	6.76	6.25
온두라스	Honduras	34.97	31.44	23.92	63.57	54.78	43.05	5.89	7.66	4.45
자메이카	Jamaica	53.11	49.44	40.36	98.51	91.26	75.79	8.65	8.50	5.71
파나마	Panama	11.34	11.71	12.78	20.81	21.71	23.34	1.86	1.70	2.13
파라과이	Paraguay	7.57	6.78	6.88	12.94	11.45	12.03	2.17	2.08	1.71
수리남	Suriname	7.22	6.52	4.26	11.23	10.82	6.31	3.21	2.23	2.20
우루과이	Uruguay	11.29	11.25	11.28	20.37	19.78	20.46	2.75	3.21	2.64

자료: UNODC 「https://www.dataunodc.un.org」 2026. 7

2. Victims of Intentional Homicide per 100,000 Population

In person

국 가 Country		전체 Total			남자 Male			여자 Female		
		2022	2023	2024	2022	2023	2024	2022	2023	2024
유 럽	**EUROPE**									
오스트리아	Austria	0.87	0.88	0.99	0.85	0.78	1.05	0.89	0.97	0.93
벨라루스	Belarus	1.97	1.84	1.53	2.78	2.64	2.11	1.27	1.15	1.03
불가리아	Bulgaria	1.11	1.09	1.17	1.42	1.31	1.93	0.82	0.88	0.46
크로아티아	Croatia	0.79	0.67	1.01	0.90	0.90	1.07	0.69	0.45	0.95
체코	Czech Republic	0.82	0.77	0.61	0.91	0.71	0.60	0.72	0.82	0.62
덴마크	Denmark	0.98	0.84	0.84	1.19	1.12	1.31	0.78	0.57	0.37
에스토니아	Estonia	1.48	1.54	1.76	2.50	2.31	2.94	0.56	0.84	0.70
핀란드	Finland	1.29	0.93	...	1.63	1.16	...	0.96	0.71	...
프랑스	France	1.24	1.34	1.33	1.82	1.94	1.99	0.69	0.76	0.70
독일	Germany	0.82	0.91	0.92	0.81	0.95	1.06	0.82	0.87	0.79
그리스	Greece	1.12	0.84	0.85	1.43	1.37	1.23	0.84	0.34	0.48
헝가리	Hungary	0.97	0.72	0.70	1.08	0.84	0.93	0.87	0.62	0.50
아이슬란드	Iceland	1.05	1.29	2.03	1.54	2.02	1.49	0.54	0.53	2.60
아일랜드	Ireland	0.82	0.64	0.70	1.23	0.93	1.19	0.43	0.34	0.23
이탈리아	Italy	0.54	0.57	0.57	0.67	0.76	0.75	0.41	0.39	0.39
라트비아	Latvia	2.23	1.81	2.78	1.72	1.38	3.11	2.57	2.18	2.29
리투아니아	Lithuania	2.38	2.63	2.66	2.87	3.57	4.00	1.95	1.79	1.46
네덜란드	Netherlands	0.80	0.69	0.66	1.07	0.93	0.84	0.53	0.45	0.48
북마케도니아	North Macedonia	0.98	1.53	1.26	1.68	2.13	2.03	0.32	0.96	0.53
노르웨이	Norway	0.55	0.72	0.70	0.58	0.79	0.64	0.52	0.66	0.76
폴란드	Poland	0.70	0.80	0.68	0.96	1.00	0.91	0.46	0.61	0.44
루마니아	Romania	1.29	1.11	1.12	1.75	1.72	1.61	0.86	0.54	0.66
러시아	Russian Federation	6.43	6.05	7.82	10.48	9.87	13.80	2.92	2.78	2.64
세르비아	Serbia	1.09	1.31	0.89	1.67	2.05	1.28	0.56	0.65	0.54
슬로바키아	Slovak Republic	0.77	1.12	1.07	0.79	1.19	1.15	0.61	0.74	0.89
슬로베니아	Slovenia	0.61	0.57	0.71	0.75	0.85	0.94	0.47	0.28	0.47
스페인	Spain	0.68	0.69	0.73	0.87	0.94	1.01	0.50	0.46	0.46
스웨덴	Sweden	1.11	1.15	0.87	1.76	1.66	1.29	0.44	0.63	0.44
스위스	Switzerland	0.48	0.60	0.50	0.50	0.57	0.50	0.45	0.63	0.51
아프리카	**AFRICA**									
케냐	Kenya	5.14	4.74	4.65	7.72	6.87	6.74	2.59	2.64	2.59
모로코	Morocco	1.66	1.71	1.67	2.87	2.90	2.85	0.42	0.49	0.47
남아프리카공화국	South Africa	43.72	43.38	39.72	73.37	76.15	...	12.20	12.33	...
오세아니아	**OCEANIA**									
오스트레일리아	Australia	0.84	0.84	0.94	1.15	1.16	1.20	0.52	0.51	0.66
뉴질랜드	New Zealand	1.46	...	...	1.81	...	...	1.12	...	...

3. 난민 수 및 군사 현황

국가 Country		난민 수(명) Refugees population (person)		군사무기 이전 (100만 SIPRI TIVs) Arms transfers (million SIPRI TIVs)			군대요원(1,000 명)
		망명국가별 By country of asylum	출신국가별 By country of origin	수 입 Imports		수 출 Exports	Armed forces personnel (thousand persons)
		2025	2025	2014	2024	2024	2020
아 시 아	**ASIA**						
대 한 민 국	**Korea, Rep. of**	**4,407**	**117**	**742**	**1,009**	**964**	**569**
아 르 메 니 아	Armenia	123,087	15,578	...	21	...	47
바 레 인	Bahrain	240	267	1	848	...	19
방 글 라 데 시	Bangladesh	1,178,038	31,862	207	75	...	227
중 국	China	230	153,962	1,033	72	1,131	2,535
키 프 로 스	Cyprus	48,207	15	...	115	...	13
인 도	India	238,643	42,610	3,201	1,168	25	3,068
인 도 네 시 아	Indonesia	7,374	9,215	1,197	186	...	676
이 란	Iran	770,514	157,912	14	42	226	650
이 스 라 엘	Israel	1,274	1,265	549	211	1,026	178
일 본	Japan	42,450	56	316	977	21	261
요 르 단	Jordan	436,226	5,471	197	24	226	116
카 자 흐 스 탄	Kazakhstan	4,377	4,144	83	550	...	71
쿠 웨 이 트	Kuwait	386	3,369	701	503	...	25
레 바 논	Lebanon	535,168	9,568	6	9	...	80
말 레 이 시 아	Malaysia	150,164	2,477	75	...	...	136
미 얀 마	Myanmar	...	1,524,378	110	222	...	463
네 팔	Nepal	19,613	8,019	5	...	...	112
오 만	Oman	289	133	719	...	...	47
파 키 스 탄	Pakistan	1,159,038	90,497	856	982	6	943
필 리 핀	Philippines	1,032	807	12	238	...	157
카 타 르	Qatar	195	73	55	1,152	13	22
사우디아라비아	Saudi Arabia	448	2,368	2,711	1,111	...	282
싱 가 포 르	Singapore	0	43	68	348	...	59
스 리 랑 카	Sri Lanka	213	148,369	5	9	...	317
시 리 아	Syrian Arab Rep.	9,885	4,865,764	7	...	...	269
태 국	Thailand	84,017	327	105	73	5	455
튀 르 키 예	Turkiye	2,390,414	149,405	1,525	381	332	512
아랍에미리트	U. A. E.	1,377	252	734	932	117	63
베 트 남	Viet Nam	13	20,636	1,225	58	...	522
예 멘	Yemen	49,107	57,327	6	...	...	40
북 아 메 리 카	**NORTH AMERICA**						
캐 나 다	Canada	416,028	360	316	149	152	72
멕 시 코	Mexico	152,002	41,307	89	46	...	341
미 국	United States	457,647	3,667	560	1,209	13,512	1,395
남 아 메 리 카	**SOUTH AMERICA**						
아 르 헨 티 나	Argentina	4,941	542	6	43	...	103
볼 리 비 아	Bolivia	1,147	710	46	0	...	71
브 라 질	Brazil	278,966	6,306	212	435	116	762
칠 레	Chile	2,631	5,358	135	14	...	114
콜 롬 비 아	Colombia	1,464	79,669	167	19	...	428
에 콰 도 르	Ecuador	26,428	5,723	56	25	...	42
엘 살 바 도 르	El Salvador	182	68,182	21	0	...	42
과 테 말 라	Guatemala	1,586	34,994	...	...	...	43
페 루	Peru	6,788	7,885	153	4	...	158
우 루 과 이	Uruguay	3,195	126	9	10	...	22
베 네 수 엘 라	Venezuela	14,333	417,010	180	...	...	343

자료: The World Bank 「https://www.worldbank.org」 2026. 7

3. Refugees and Armaments

국 가 Country		난민 수(명) Refugees population (person)		군사무기 이전 (100만 SIPRI TIVs) Arms transfers (million SIPRI TIVs)			군대요원(1,000 명)
		망명국가별 By country of asylum	출신국가별 By country of origin	수 입 Imports		수 출 Exports	Armed forces personnel (thousand persons)
		2025	2025	2014	2024	2024	2020
유 럽	**EUROPE**						
알 바 니 아	Albania	4,673	21,447	7	12		8
오 스 트 리 아	Austria	286,651	33	2	13	16	23
벨 기 에	Belgium	186,393	113	97	515	40	24
크 로 아 티 아	Croatia	29,748	17,207	27	90	53	20
에 스 토 니 아	Estonia	41,299	86	2	63	2	7
핀 란 드	Finland	102,544	5	182	64	27	22
프 랑 스	France	788,419	166	17	188	2,272	304
독 일	Germany	2,655,191	327	95	239	2,049	183
그 리 스	Greece	134,563	94	204	623	...	147
헝 가 리	Hungary	71,332	2,055	7	604	11	46
이 탈 리 아	Italy	192,914	266	127	432	1,379	338
라 트 비 아	Latvia	32,454	189	5	10	1	9
리 투 아 니 아	Lithuania	54,381	101	10	51	3	37
몰 도 바	Moldova, Rep. of	149,324	5,846	...	...	...	6
네 덜 란 드	Netherlands	283,935	159	8	360	392	41
노 르 웨 이	Norway	124,006	20	16	349	710	25
폴 란 드	Poland	990,469	1,368	275	1,448	116	189
포 르 투 갈	Portugal	70,349	109	3	61	18	52
루 마 니 아	Romania	206,671	3,130	0	278	118	128
러 시 아	Russian Federation	11,811	99,360	207	467	1,339	1,454
슬 로 바 키 아	Slovak Republic	140,885	625	...	298	...	18
슬 로 베 니 아	Slovenia	12,513	12	1	19	3	7
스 페 인	Spain	511,079	186	108	148	639	199
스 웨 덴	Sweden	144,116	128	43	66	381	15
스 위 스	Switzerland	208,287	6	5	...	33	20
영 국	United Kingdom	581,072	517	217	643	756	153
아 프 리 카	**AFRICA**						
알 제 리	Algeria	180,575	9,174	715	128	...	326
앙 골 라	Angola	25,396	13,433	2	16	...	117
보 츠 와 나	Botswana	847	384	...	11	...	9
차 드	Chad	1,502,263	15,281	58	4	...	45
코트디부아르	Cote d'Ivoire	74,630	32,506	6	3	...	27
지 부 티	Djibouti	24,899	2,223	15	...	...	13
이 집 트	Egypt	220,033	23,763	430	72	2	836
에 리 트 레 아	Eritrea	119	554,891	...	...	...	202
모 리 타 니	Mauritania	301,490	43,906	8	126	...	21
모 로 코	Morocco	7,304	10,400	572	23	...	246
나 미 비 아	Namibia	5,470	685	2	54	...	16
나 이 지 리 아	Nigeria	123,848	478,150	232	67	...	223
세 네 갈	Senegal	17,259	13,028	9	77	...	19
시 에 라 리 온	Sierra Leone	0	8,925	...	...	...	9
남아프리카공화국	South Africa	55,177	1,319	50	...	27	89
토 고	Togo	54,167	12,661	15	...	...	10
튀 니 지	Tunisia	2,386	3,711	49	78	...	48
우 간 다	Uganda	1,936,719	12,792	2	...	...	46
오 세 아 니 아	**OCEANIA**						
오스트레일리아	Australia	33,415	41	849	983	75	60
뉴 질 랜 드	New Zealand	2,148	58	84	200	...	10

4. 군사비 지출(GDP 대비)

단위: %

국 가 Country		2015	2016	2017	2018	2019	2020	2021	2022	2023	2024
아 시 아	**ASIA**										
대 한 민 국	**Korea, Rep. of**	**2.4**	**2.3**	**2.3**	**2.4**	**2.5**	**2.6**	**2.6**	**2.6**	**2.6**	**2.6**
방 글 라 데 시	Bangladesh	1.2	1.2	1.1	1.2	1.2	1.2	1.2	1.0	0.9	0.9
캄 보 디 아	Cambodia	1.3	1.4	1.6	1.6	1.6	1.8	1.7	1.5	1.5	1.5
중 국	China	1.8	1.8	1.7	1.7	1.7	1.8	1.6	1.6	1.7	1.7
인 도	India	2.5	2.5	2.5	2.4	2.5	2.8	2.5	2.4	2.4	2.3
인 도 네 시 아	Indonesia	0.9	0.8	0.9	0.7	0.7	0.9	0.7	0.8	0.8	0.8
이 란	Iran	2.6	2.8	2.8	2.4	2.1	2.2	2.2	2.1	2.4	2.0
이 라 크	Iraq	5.4	3.6	3.9	2.8	3.2	3.1	2.3	1.6	2.3	2.4
이 스 라 엘	Israel	5.4	5.4	5.4	5.3	5.1	5.3	4.9	4.4	5.4	8.8
일 본	Japan	0.9	0.9	0.9	1.0	1.0	1.0	1.1	1.0	1.1	1.4
쿠 웨 이 트	Kuwait	5.0	5.9	5.6	5.2	5.3	6.5	6.4	4.5	4.8	4.8
말 레 이 시 아	Malaysia	1.5	1.4	1.1	1.0	0.9	1.0	1.0	0.9	1.0	1.0
미 얀 마	Myanmar	4.3	4.1	3.6	2.4	2.2	3.1	4.1	4.2	3.8	6.8
필 리 핀	Philippines	1.1	1.0	1.2	1.2	1.1	1.3	1.4	1.3	1.2	1.3
사우디아라비아	Saudi Arabia	13.0	9.6	9.8	8.8	7.8	8.8	7.2	6.4	7.3	7.3
싱 가 포 르	Singapore	3.0	3.1	3.0	2.8	2.8	2.8	2.5	2.4	2.8	2.8
스 리 랑 카	Sri Lanka	2.4	2.0	2.0	1.7	1.8	1.7	1.7	1.3	1.6	1.4
태 국	Thailand	1.3	1.3	1.3	1.3	1.3	1.5	1.4	1.2	1.1	1.1
튀 르 키 예	Turkiye	1.8	2.1	2.1	2.5	2.7	2.2	1.9	1.7	1.7	1.9
베 트 남	Viet Nam	1.9	2.0	1.8	1.8	...	...	...	...	...	...
북 아 메 리 카	**NORTH AMERICA**										
캐 나 다	Canada	1.2	1.2	1.4	1.3	1.3	1.4	1.3	1.2	1.3	1.3
멕 시 코	Mexico	0.5	0.5	0.4	0.5	0.5	0.7	0.7	0.7	0.7	0.9
미 국	United States	3.5	3.4	3.3	3.3	3.4	3.6	3.4	3.3	3.3	3.4
남 아 메 리 카	**SOUTH AMERICA**										
아 르 헨 티 나	Argentina	0.9	0.8	0.8	0.7	0.7	0.7	0.6	0.7	0.8	0.6
볼 리 비 아	Bolivia	1.8	1.5	1.5	1.5	1.5	1.4	1.3	1.0	1.3	1.4
브 라 질	Brazil	1.4	1.3	1.4	1.5	1.4	1.3	1.1	1.1	1.0	1.0
칠 레	Chile	1.9	1.9	1.9	1.9	1.9	2.1	1.6	1.5	1.6	1.6
콜 롬 비 아	Colombia	3.1	3.1	3.2	3.0	3.1	3.5	3.2	2.8	3.0	3.4
쿠 바	Cuba	3.1	3.1	2.9	2.9	...	...	...	...	...	...
에 콰 도 르	Ecuador	2.7	2.6	2.4	2.4	2.2	2.5	2.2	2.2	2.3	2.2
엘 살 바 도 르	El Salvador	1.1	1.0	1.0	1.1	1.2	1.4	1.2	1.4	1.3	1.2
과 테 말 라	Guatemala	0.4	0.4	0.4	0.4	0.4	0.4	0.4	0.5	0.4	0.4
온 두 라 스	Honduras	1.4	1.5	1.6	1.5	1.6	1.5	1.5	1.5	1.5	1.6
자 메 이 카	Jamaica	0.9	1.0	1.0	1.3	1.7	1.7	1.5	1.3	1.2	1.3
니 카 라 과	Nicaragua	0.8	0.6	0.6	0.6	0.6	0.6	0.5	0.5	0.6	0.5
파 라 과 이	Paraguay	1.1	1.0	0.9	1.0	1.0	1.0	0.9	0.9	0.9	0.9
페 루	Peru	1.7	1.3	1.3	1.2	1.2	1.3	1.2	1.1	1.2	0.9
우 루 과 이	Uruguay	1.8	1.8	1.9	2.1	2.0	2.1	2.3	2.0	2.1	2.3
베 네 수 엘 라	Venezuela	0.9	0.5	2.2	0.2	1.8	1.6	0.3	0.6	0.5	...
유 럽	**EUROPE**										
알 바 니 아	Albania	1.2	1.1	1.1	1.2	1.3	1.3	1.2	1.2	1.7	2.0

자료: The World Bank 「https://www.worldbank.org」 2026. 7

4. Military Expenditure (% of GDP)

In percent

국 가 Country		2015	2016	2017	2018	2019	2020	2021	2022	2023	2024
오스트리아	Austria	0.7	0.7	0.8	0.7	0.8	0.9	0.9	0.8	0.9	1.0
벨기에	Belgium	0.9	0.9	0.9	0.9	0.9	1.0	1.0	1.2	1.2	1.3
불가리아	Bulgaria	1.2	1.2	1.2	1.5	3.1	1.6	1.5	1.6	1.9	2.1
크로아티아	Croatia	1.7	1.6	1.6	1.5	1.6	1.7	2.0	1.8	1.7	1.8
덴마크	Denmark	1.1	1.2	1.1	1.3	1.3	1.4	1.3	1.4	2.0	2.4
핀란드	Finland	1.5	1.4	1.4	1.4	1.4	1.4	1.3	1.6	2.0	2.3
프랑스	France	1.9	1.9	1.9	1.8	1.9	2.0	2.0	2.0	2.0	2.1
독일	Germany	1.1	1.1	1.1	1.1	1.2	1.4	1.3	1.4	1.5	1.9
그리스	Greece	2.5	2.6	2.6	2.7	2.6	3.0	3.8	4.0	2.9	3.1
헝가리	Hungary	0.9	1.0	1.2	1.0	1.3	1.7	1.3	1.8	2.0	2.2
아일랜드	Ireland	0.3	0.3	0.3	0.3	0.3	0.3	0.2	0.2	0.2	0.2
이탈리아	Italy	1.2	1.3	1.4	1.4	1.3	1.7	1.7	1.7	1.6	1.6
라트비아	Latvia	1.1	1.5	1.7	2.1	2.1	2.2	2.2	2.3	3.0	3.3
네덜란드	Netherlands	1.1	1.1	1.1	1.2	1.3	1.4	1.4	1.3	1.4	1.9
노르웨이	Norway	1.5	1.6	1.7	1.7	1.8	2.0	1.7	1.5	1.8	2.1
폴란드	Poland	2.1	1.9	1.9	2.0	2.0	2.3	2.2	2.2	3.3	4.2
포르투갈	Portugal	1.3	1.5	1.2	1.3	1.4	1.4	1.5	1.4	1.5	1.5
러시아	Russian Federation	4.9	5.4	4.2	3.7	3.9	4.1	3.6	4.6	5.4	7.1
슬로바키아	Slovak Republic	1.1	1.1	1.1	1.2	1.7	1.9	1.7	1.8	1.8	2.0
슬로베니아	Slovenia	0.9	1.0	1.0	1.0	1.1	1.1	1.2	1.3	1.3	1.3
스페인	Spain	1.3	1.1	1.2	1.2	1.2	1.4	1.3	1.4	1.5	1.4
스웨덴	Sweden	1.1	1.1	1.0	1.0	1.1	1.2	1.2	1.3	1.5	2.0
스위스	Switzerland	0.7	0.7	0.7	0.7	0.7	0.8	0.7	0.7	0.7	0.7
영국	United Kingdom	2.0	2.0	2.0	1.9	2.0	2.2	2.1	2.1	2.2	2.3
아프리카	**AFRICA**										
알제리	Algeria	5.6	5.7	5.3	4.9	5.3	5.9	4.9	4.1	7.4	8.0
중앙아프리카공화국	Central African Rep.	1.6	1.5	1.3	1.3	1.8	1.9	2.1	1.7	2.4	2.5
코트디부아르	Cote d'Ivoire	1.2	1.2	1.0	1.0	0.9	1.0	0.9	0.9	0.9	0.8
이집트	Egypt	1.7	1.7	1.4	1.2	1.2	1.1	1.1	1.0	0.8	0.7
에티오피아	Ethiopia	0.7	0.7	0.7	0.6	0.6	0.8	1.6	1.5	0.9	0.7
가나	Ghana	0.4	0.3	0.3	0.3	0.3	0.4	0.4	0.3	0.4	0.4
케냐	Kenya	1.2	1.2	1.2	1.2	1.1	1.1	1.1	1.0	1.0	1.0
나이지리아	Nigeria	0.4	0.4	0.4	0.5	0.5	0.6	1.0	0.7	0.8	0.6
르완다	Rwanda	1.2	1.2	1.2	1.2	1.2	1.5	1.5	1.3	1.3	1.2
세네갈	Senegal	1.2	1.6	1.5	1.7	1.5	1.4	1.8	1.5	1.5	1.6
잠비아	Zambia	1.8	1.4	1.3	1.4	1.3	1.2	1.0	1.1	1.3	1.3
짐바브웨	Zimbabwe	1.9	1.7	1.5	1.2	0.7	1.0	1.6	1.0	0.2	0.4
오세아니아	**OCEANIA**										
오스트레일리아	Australia	2.0	2.1	2.0	1.9	1.9	2.0	2.0	1.9	1.9	1.9
피지	Fiji	0.9	1.1	1.4	1.5	1.4	1.6	1.6	1.4	1.3	1.3
뉴질랜드	New Zealand	1.0	1.0	1.1	1.1	1.3	1.3	1.2	1.2	1.2	1.2

5. 국가경쟁력 순위

단위: 순위

국 가 Country		2019	2020	2021	2022	2023	2024	2025	2026
아 시 아	**ASIA**								
대 한 민 국	**Korea, Rep. of**	**28**	**23**	**23**	**27**	**28**	**20**	**27**	**21**
중 국	China	14	20	16	17	21	14	16	12
홍 콩	Hong Kong	2	5	7	5	7	5	3	2
인 도	India	43	43	43	37	40	39	41	44
인 도 네 시 아	Indonesia	32	40	37	44	34	27	40	48
이 스 라 엘	Israel	24	26	27	25	23	22	...	...
일 본	Japan	30	34	31	34	35	38	35	30
요 르 단	Jordan	57	58	49	56	54	48	47	46
말 레 이 시 아	Malaysia	22	27	25	32	27	34	23	15
필 리 핀	Philippines	46	45	52	48	52	52	51	47
싱 가 포 르	Singapore	1	1	5	3	4	1	2	1
대 만	Taiwan	16	11	8	7	6	8	6	4
태 국	Thailand	25	29	28	33	30	25	30	26
튀 르 키 예	Turkiye	51	46	51	52	47	53	66	57
북 아 메 리 카	**NORTH AMERICA**								
캐 나 다	Canada	13	8	14	14	15	19	11	16
멕 시 코	Mexico	50	53	55	55	56	56	55	62
미 국	United States	3	10	10	10	9	12	13	10
남 아 메 리 카	**SOUTH AMERICA**								
아 르 헨 티 나	Argentina	61	62	63	62	63	66	62	58
브 라 질	Brazil	59	56	57	59	60	62	58	65
칠 레	Chile	42	38	44	45	44	44	42	43
콜 롬 비 아	Colombia	52	54	56	57	58	57	54	59
페 루	Peru	55	52	58	54	55	63	60	60
베 네 수 엘 라	Venezuela	63	63	64	63	64	67	69	70
유 럽	**EUROPE**								
오 스 트 리 아	Austria	19	16	19	20	24	26	26	29
벨 기 에	Belgium	27	25	24	21	13	18	24	32
불 가 리 아	Bulgaria	48	48	53	53	57	58	57	56
크 로 아 티 아	Croatia	60	60	59	46	50	51	53	53

자료: 국제경영개발대학원(IMD) 「https://www.imd.org」 2026. 7

5. Rankings of National Competitiveness

In rank

국 가 Country		2019	2020	2021	2022	2023	2024	2025	2026
체 코	Czech Republic	33	33	34	26	18	29	25	33
덴 마 크	Denmark	8	2	3	1	1	3	4	6
에 스 토 니 아	Estonia	35	28	26	22	26	33	33	28
핀 란 드	Finland	15	13	11	8	11	15	14	19
프 랑 스	France	31	32	29	28	33	31	32	36
독 일	Germany	17	17	15	15	22	24	19	23
그 리 스	Greece	58	49	46	47	49	47	50	50
헝 가 리	Hungary	47	47	42	39	46	54	48	51
아 이 슬 란 드	Iceland	20	21	21	16	16	17	15	22
아 일 랜 드	Ireland	7	12	13	11	2	4	7	7
이 탈 리 아	Italy	44	44	41	41	41	42	43	45
라 트 비 아	Latvia	40	41	38	35	51	45	38	35
리 투 아 니 아	Lithuania	29	31	30	29	32	30	21	34
룩 셈 부 르 크	Luxembourg	12	15	12	13	20	23	20	14
네 덜 란 드	Netherlands	6	4	4	6	5	9	10	8
노 르 웨 이	Norway	11	7	6	9	14	10	12	18
폴 란 드	Poland	38	39	47	50	43	41	52	41
포 르 투 갈	Portugal	39	37	36	42	39	36	37	40
루 마 니 아	Romania	49	51	48	51	48	50	49	61
슬 로 바 키 아	Slovak Republic	53	57	50	49	53	59	63	63
슬 로 베 니 아	Slovenia	37	35	40	38	42	46	46	49
스 페 인	Spain	36	36	39	36	36	40	39	39
스 웨 덴	Sweden	9	6	2	4	8	6	8	9
스 위 스	Switzerland	4	3	1	2	3	2	1	3
영 국	United Kingdom	23	19	18	23	29	28	29	24
아 프 리 카	**AFRICA**								
남아프리카공화국	South Africa	56	59	62	60	61	60	64	54
오 세 아 니 아	**OCEANIA**								
오스트레일리아	Australia	18	18	22	19	19	13	18	17
뉴 질 랜 드	New Zealand	21	22	20	31	31	32	31	37

6. 교통사고 사망자 수

단위: 명

국 가 Country		2017	2018	2019	2020	2021	2022	2023	2024	2025
아 시 아	**ASIA**									
대 한 민 국	**Korea, Rep. of**	**4,185**	**3,781**	**3,349**	**3,081**	**2,916**	**2,735**	**2,551**	**2,521**	**2,549**
이 스 라 엘	Israel	364	316	355	305	364	351	361	439	461
일 본	Japan	4,431	4,166	3,920	3,416	3,205	3,216	3,263	3,221	3,084
튀 르 키 예	Turkiye	7,427	6,675	5,473	4,866	5,362	5,229	6,548	6,351	6,035
북 아 메 리 카	**NORTH AMERICA**									
캐 나 다	Canada	1,861	1,939	1,756	1,746	1,768	1,934	1,936	...	...
멕 시 코	Mexico	2,919	2,994	3,044	2,722	3,298	2,420	1,867	1,812	...
미 국	United States	37,473	36,560	36,355	39,007	43,230	42,514	40,901	39,254	36,640
남 아 메 리 카	**SOUTH AMERICA**									
칠 레	Chile	1,925	1,955	1,973	1,794	2,052	2,131	1,962	1,727	...
유 럽	**EUROPE**									
오 스 트 리 아	Austria	414	409	416	344	362	370	402	351	403
벨 기 에	Belgium	609	604	644	499	516	540	501	470	464
체 코	Czech Republic	577	656	618	517	532	526	502	493	474
덴 마 크	Denmark	175	171	199	163	135	154	162	145	...
에 스 토 니 아	Estonia	48	67	52	60	55	50	59	69	44
핀 란 드	Finland	238	239	211	223	225	196	185	181	193
프 랑 스	France	3,448	3,248	3,244	2,541	2,944	3,267	3,167	3,193	3,260
독 일	Germany	3,180	3,275	3,046	2,719	2,562	2,788	2,839	2,770	2,821

자료: OECD 「https://data-explorer.oecd.org」 2026.8

6. Road Accident Deaths

In person

국 가 Country		2017	2018	2019	2020	2021	2022	2023	2024	2025
그 리 스	Greece	731	700	688	584	624	654	646	664	521
헝 가 리	Hungary	625	633	602	460	544	537	472	497	456
아 이 슬 란 드	Iceland	16	18	6	8	9	9	8	...	...
아 일 랜 드	Ireland	156	142	140	146	136	156	188	176	188
이 탈 리 아	Italy	3,378	3,334	3,173	2,395	2,875	3,159	3,039	3,030	...
라 트 비 아	Latvia	136	148	132	140	147	113	142	112	118
리 투 아 니 아	Lithuania	191	173	186	176	147	122	160	123	131
룩 셈 부 르 크	Luxembourg	25	36	22	26	24	36	26	18	24
네 덜 란 드	Netherlands	613	678	661	610	582	745	684	675	759
노 르 웨 이	Norway	106	108	108	93	80	116	110	87	106
폴 란 드	Poland	2,825	2,862	2,909	2,491	2,245	1,896	1,893	1,896	1,660
포 르 투 갈	Portugal	630	704	689	536	561	618	642	618	...
슬 로 바 키 아	Slovak Republic	276	260	270	247	247	266	267	262	227
슬 로 베 니 아	Slovenia	104	91	102	80	114	85	83	68	92
스 페 인	Spain	1,830	1,806	1,755	1,370	1,533	1,746	1,806	1,785	...
스 웨 덴	Sweden	252	324	221	204	210	227	229	213	203
스 위 스	Switzerland	230	233	187	227	200	241	236	250	214
영 국	United Kingdom	1,793	1,784	1,752	1,460	1,558	1,711	1,624	1,602	...
오 세 아 니 아	**OCEANIA**									
오스트레일리아	Australia	1,222	1,134	1,186	1,097	1,129	1,182	1,252	1,291	1,312
뉴 질 랜 드	New Zealand	378	378	350	318	320	371	342	291	272

7. 교통사고 부상자 수

단위: 명

국 가 Country		2017	2018	2019	2020	2021	2022	2023	2024
아 시 아	**ASIA**								
대 한 민 국	**Korea, Rep. of**	**322,829**	**323,037**	**341,712**	**306,194**	**291,608**	**281,803**	**283,799**	**278,482**
이 스 라 엘	Israel	24,623	22,703	22,631	17,921	19,866	...	...	...
일 본	Japan	580,114	525,212	461,070	368,899	361,562	355,995	365,010	343,837
튀 르 키 예	Turkiye	300,383	307,071	283,234	226,266	274,615	288,696	350,855	385,117
북 아 메 리 카	**NORTH AMERICA**								
캐 나 다	Canada	152,773	149,065	139,084	104,265	108,552	123,317	118,838	...
멕 시 코	Mexico	8,910	8,761	8,501	6,706	8,217	7,247	6,403	...
미 국	United States	2,745,268	2,710,059	2,740,141	2,282,209	2,497,657	...	...	...
남 아 메 리 카	**SOUTH AMERICA**								
칠 레	Chile	61,719	57,487	57,489	41,840	51,654	52,300	45,397	...
유 럽	**EUROPE**								
오 스 트 리 아	Austria	47,258	46,525	45,140	37,730	40,889	43,262	44,585	...
벨 기 에	Belgium	48,472	48,753	47,188	36,651	42,124	45,566	44,760	43,776
체 코	Czech Republic	27,079	27,680	26,045	22,687	22,205	24,186	25,687	25,582
덴 마 크	Denmark	3,143	3,287	3,076	...	...	...	...	...
에 스 토 니 아	Estonia	1,725	1,832	1,733	1,577	1,768	1,920	1,943	2,156
핀 란 드	Finland	5,574	5,303	5,013	4,411	3,886	3,838	3,642	3,444
프 랑 스	France	73,384	69,887	70,490	55,836	67,057	65,430	64,674	64,535
독 일	Germany	390,312	396,018	384,230	327,550	323,129	361,134	366,557	364,993

자료: OECD 「https://data-explorer.oecd.org」 2026.8

7. Road Accident Injuries

In person

국 가 Country		2017	2018	2019	2020	2021	2022	2023	2024
그 리 스	Greece	13,271	13,149	13,002	10,818	12,356	12,625	12,815	13,400
헝 가 리	Hungary	21,451	21,999	21,596	17,716	18,599	19,546	18,746	19,365
아 이 슬 란 드	Iceland	1,371	1,271	1,130	1,007	1,153	1,121	...	...
아 일 랜 드	Ireland	7,779	7,999	8,149	5,827	6,575	7,388	6,955	7,035
이 탈 리 아	Italy	246,750	242,621	241,384	159,249	204,728	223,475	224,634	233,853
라 트 비 아	Latvia	4,818	4,795	4,553	4,064	3,998	4,028	4,196	3,977
리 투 아 니 아	Lithuania	3,561	3,390	3,769	3,161	3,182	3,340	3,256	3,237
룩 셈 부 르 크	Luxembourg	1,272	1,218	...	...	...	...	...	...
노 르 웨 이	Norway	5,262	4,941	4,358	4,436	4,565	4,485	4,256	4,061
폴 란 드	Poland	39,466	37,359	35,477	26,463	26,415	24,743	24,125	...
포 르 투 갈	Portugal	43,893	45,330	47,336	33,935	38,014	42,416	45,373	...
슬 로 바 키 아	Slovak Republic	6,884	6,915	6,565	5,376	5,373	5,707	5,878	5,760
슬 로 베 니 아	Slovenia	7,901	7,688	7,652	5,735	6,498	7,366	7,336	7,394
스 페 인	Spain	139,162	138,609	139,358	94,562	118,162	127,830	133,532	...
스 웨 덴	Sweden	19,662	18,501	17,719	15,354	15,937	15,261	14,712	13,865
스 위 스	Switzerland	21,413	21,831	21,280	19,795	20,534	21,898	21,500	20,513
영 국	United Kingdom	178,321	167,478	160,222	120,555	133,793	141,560	139,267	134,095
오 세 아 니 아	**OCEANIA**								
오스트레일리아	Australia	39,339	39,590	39,866	37,966	39,505	...	...	...
뉴 질 랜 드	New Zealand	14,037	14,697	14,750	12,875	13,260	13,727	13,742	13,390

8. 10만 명당 직접적 재난 피해자

단위: 명

국가 Country		2017	2018	2019	2020	2021	2022	2023	2024
아시아	**ASIA**								
대한민국	**Korea, Rep. of**	**42.9**	**25.6**	**17.8**	**254.0**	**6.2**	**149.3**	**203.1**	**...**
중국	China	471.7	457.6	445.6	511.9	30.0	214.2	118.4	...
키프로스	Cyprus	...	73.6	...	...	0.1	...	0.1	...
조지아	Georgia	2.7	5.2	125.3	5,993.4	18,801.5	11,378.0	11.8	0.6
인도네시아	Indonesia	93.4	4,110.0	1.3	262.6	1,527.6	3,889.8	4,134.2	4,698.3
이라크	Iraq	183.4	35.9	...	...	...	...	...	...
일본	Japan	45.0	351.5	219.1	36.1	85.3	110.8	0.9	...
요르단	Jordan	10.4	7.2	1.3	2.1	2.2	6,262.1	535.6	630.4
카자흐스탄	Kazakhstan	120.7	83.2	1.8	791.1	4.8	6.5	4.6	2.9
키르기스스탄	Kyrgyzstan	141.6	34.3	18.0	1,227.3	1,063.4	160.3	4.2	36.6
레바논	Lebanon	4.6	1.2	10.4	5,374.9	...	...	...	...
말레이시아	Malaysia	549.8	156.5	534.4	613.2	9,162.6	574.3	...	769.7
파키스탄	Pakistan	0.6	0.1	0.4	0.2	...	...	...	...
필리핀	Philippines	1,220.6	4,923.7	2,036.8	2,538.3	9,996.0	6,226.0	2,709.5	10,433.5
스리랑카	Sri Lanka	213.4	6,473.4	1,116.6	285.7	...	...	0.4	0.4
태국	Thailand	121.0	199.9	...	...	3,802.4	...	...	...
튀르키예	Turkiye	37.0	22.8	132.0	512.4	82.5	43.7	...	...
북아메리카	**NORTH AMERICA**								
멕시코	Mexico	794.7	234.7	72.5	66.9	5.2	8.4	96.7	129.4
미국	United States	632.4	158.9	40.7	5,839.5	10,429.0	...	...	...
남아메리카	**SOUTH AMERICA**								
앤티가바부다	Antigua & Barbuda	...	...	...	947.2	...	...	...	...
아르헨티나	Argentina	301.8	...	...	32.2	...	...	0.0	...
바베이도스	Barbados	63.6	68.3	...	140.2	105,024.7	26,211.6	2,170.5	15,708.4
볼리비아	Bolivia	21.4	133.4	119.4	55.7	53.7	...	...	...
브라질	Brazil	214.2	...	...	...	...	...	...	22,398.8
칠레	Chile	80.2	0.0	0.0	7,570.4	3,587.8	2.8	515.7	146.3
콜롬비아	Colombia	494.6	396.2	244.8	436.0	1,527.4	968.8	861.2	1,140.8
코스타리카	Costa Rica	549.6	0.1	252.4	3,379.9	8,211.4	75.2	21.3	515.7
쿠바	Cuba	4,789.9	221.4	203.0	109.0	43.9	...	...	...
에콰도르	Ecuador	633.0	56.0	218.4	56.0	81.9	220.5	499.5	0.3
과테말라	Guatemala	563.6	134.9	60.4	3,523.9	4,384.0	5,627.5	5,879.3	75,460.1
온두라스	Honduras	19.9	8.8	0.0	576.9	...	...	...	...
자메이카	Jamaica	...	...	...	38.6	35.0	78.8	164.9	2.6
파나마	Panama	66.4	2.3	0.3	0.4	...	...	148.8	...
파라과이	Paraguay	128.3	1,898.2	3,122.9	...	...	...	177.4	...
페루	Peru	7,630.4	3,628.2	630.4	1,144.3	1,256.6	...	...	...
트리니다드토바고	Trinidad & Tobago	1,635.6	3,261.8	2,635.9	587.7	...	...	...	...
우루과이	Uruguay	365.6	22.1	545.1	590.5	11,619.4	16,247.0	187.8	550.7

자료: UN「https://unstats.un.org/sdgs」2026. 7

8. Number of Directly Affected Persons Attributed to Disasters per 100,000 Population

In person

국 가 Country		2017	2018	2019	2020	2021	2022	2023	2024
유 럽	**EUROPE**								
알 바 니 아	Albania	0.2	161.8	20.0	...	...	4,796.6	817.0	471.2
오 스 트 리 아	Austria	3.1	75.0	130.6	101.9	15.0	2.4	...	...
불 가 리 아	Bulgaria	94.3	8.8	6.2	0.1	6.5	3.1	18.2	...
크 로 아 티 아	Croatia	177.7	...	...	...	...	0.8	1.0	...
체 코	Czech Republic	0.0	12.6	12.1	11.4	11.5	12.5	11.5	177.7
핀 란 드	Finland	5.0	5.5	1.2	...	...	...	...	...
프 랑 스	France	17.8	13.0	154.8	151.4	50.2	596.5	161.5	...
아 일 랜 드	Ireland	0.0	...	...	...	...	...	...	...
몬 테 네 그 로	Montenegro	2.4	1,224.7	...	...	...	...	...	...
노 르 웨 이	Norway	397.9	...	...	...	...	...	...	...
루 마 니 아	Romania	18.9	213.7	69.4	75.6	330.8	3.6	18.4	56.9
러 시 아	Russian Federation	24.9	34.5	82.5	3,401.4	34.1	161.6	198.1	414.6
세 르 비 아	Serbia	14.9	311.8	24.8	0.1	214.4	156.6	3.7	37.1
슬 로 베 니 아	Slovenia	47.0	102.1	38.4	6,015.2	2.5	19.7	826.2	17.3
스 웨 덴	Sweden	0.0	0.0	0.0	4,392.3	8,530.7	12,859.7	1,099.1	...
스 위 스	Switzerland	3,625.6	6,220.2	3,888.5	5,273.4	7,119.6	2,939.2	4,354.7	...
우 크 라 이 나	Ukraine	71.7	5.7	100.9	2,604.5	5,895.0	4.1	2,396.6	...
영 국	United Kingdom	...	...	...	5.5	...	...	...	...
아 프 리 카	**AFRICA**								
앙 골 라	Angola	128.3	106.0	1,239.7	240.5	0.6	109.1	1.6	10.2
카 메 룬	Cameroon	2.0	5.9	308.6	104.3	403.8	...	...	...
이 집 트	Egypt	19.8	17.6	21.4	142.9	150.3	135.7	16.6	7.2
에 티 오 피 아	Ethiopia	8,766.9	7,333.1	7,044.7	24.6	119.5	...	...	...
가 나	Ghana	1.2	0.8	1,296.1	69,770.4	567.8	270.2	147.2	1.2
케 냐	Kenya	0.0	...	1,990.3	2.3	1.6	2.7	12,469.2	...
마 다 가 스 카 르	Madagascar	0.9	0.1	...	...	...	...	...	...
모 로 코	Morocco	0.1	4.3	2.1	0.1	0.7	5.7	812.0	9.9
남아프리카공화국	South Africa	48.7	...	1,264.6	1,715.9	...	...	...	...
수 단	Sudan	1,012.0	4,696.7	1,051.6	...	...	...	...	...
탄 자 니 아	Tanzania	225.7	358.0	9.4	51.2	9.3	10.5	22.7	70.1
토 고	Togo	54.7	27.1	221.8	88,978.3	305.4	504.6	...	798.7
튀 니 지	Tunisia	...	159.3	...	...	...	...	...	...
잠 비 아	Zambia	0.0	...	12,423.1	...	...	1.3	3.3	0.3
오 세 아 니 아	**OCEANIA**								
오스트레일리아	Australia	47.7	99.6	29.3	54.3	57.3	232.4	35.2	0.1
피 지	Fiji	0.0	16,978.7	8,530.5	25,784.8	8,511.8	194.3	...	...
뉴 질 랜 드	New Zealand	561.5	11.1	1.8	14.7	40.2	42,315.6	12,678.0	...
파 푸 아 뉴 기 니	P.N.G.	...	...	...	33.6	...	...	...	...

9. 성불평등지수(2023)

단위: 명, %

국 가 Country		성불평등지수[1] (지수) Gender inequality index (value)	모성사망률 (출생인구 10만 명당) Maternal mortality ratio (deaths per 100,000 live births)	청소년 출산율 (15-19세 여성 천 명당 출산아 수) Adolescent birth rate (births per 1,000 women ages 15 - 19)	여성국회의원 비율 Share of seats in parliament, female (% held by women)
아 시 아	**ASIA**				
대 한 민 국	**Korea, Rep. of**	**0.038**	**8.1**	**0.5**	**19.1**
방 글 라 데 시	Bangladesh	0.487	123.0	73.2	20.9
캄 보 디 아	Cambodia	0.506	218.0	46.9	14.4
키 프 로 스	Cyprus	0.252	68.4	7.0	14.3
조 지 아	Georgia	0.257	27.6	21.1	18.4
이 란	Iran	0.482	22.0	26.2	5.6
이 스 라 엘	Israel	0.080	2.8	6.2	24.2
일 본	Japan	0.059	4.3	1.7	15.7
말 레 이 시 아	Malaysia	0.172	21.1	6.0	14.7
몰 디 브	Maldives	0.309	56.7	5.4	4.6
몽 골	Mongolia	0.284	39.5	19.7	17.1
파 키 스 탄	Pakistan	0.536	154.2	41.1	20.1
필 리 핀	Philippines	0.351	78.2	31.9	27.5
사우디아라비아	Saudi Arabia	0.228	16.2	11.1	19.9
싱 가 포 르	Singapore	0.031	7.5	2.2	29.1
스 리 랑 카	Sri Lanka	0.367	28.8	15.1	5.3
태 국	Thailand	0.288	28.6	26.1	16.0
튀 르 키 예	Turkiye	0.227	17.3	12.1	19.8
아랍에미리트	U. A. E.	0.040	9.3	3.1	50.0
예 멘	Yemen	0.838	183.4	75.3	0.3
북 아 메 리 카	**NORTH AMERICA**				
캐 나 다	Canada	0.052	11.0	4.8	35.8
멕 시 코	Mexico	0.358	59.1	60.1	50.1
미 국	United States	0.169	21.1	13.1	28.2
남 아 메 리 카	**SOUTH AMERICA**				
아 르 헨 티 나	Argentina	0.264	44.9	26.4	43.8
벨 리 즈	Belize	0.428	129.8	55.2	23.9
볼 리 비 아	Bolivia	0.419	160.9	64.8	48.2
브 라 질	Brazil	0.390	72.1	42.7	17.7
칠 레	Chile	0.102	15.0	6.5	32.7
콜 롬 비 아	Colombia	0.393	74.8	59.5	29.4
코 스 타 리 카	Costa Rica	0.217	22.0	26.3	47.4
에 콰 도 르	Ecuador	0.358	65.7	55.5	43.1
엘 살 바 도 르	El Salvador	0.362	42.8	54.2	27.4
온 두 라 스	Honduras	0.437	71.8	82.1	27.3
파 나 마	Panama	0.374	49.5	57.3	22.9
페 루	Peru	0.340	68.5	43.6	38.8
트리니다드토바고	Trinidad & Tobago	0.262	26.6	36.0	33.8
우 루 과 이	Uruguay	0.218	18.6	26.2	26.9
베 네 수 엘 라	Venezuela	0.512	259.2	73.3	22.2

주: 1) 0~1의 범주를 가지며, 0이면 완전평등한 상태를 1이면 완전불평등한 상태를 의미함
자료: UNDP「Human Development Report」,「https://hdr.undp.org」2026. 8

9. Gender Inequality Index (2023)

In person, percent

국 가 Country		성불평등지수 1) (지수) Gender inequality index (value)	모성사망률 (출생인구 10만 명당) Maternal mortality ratio (deaths per 100,000 live births)	청소년 출산율 (15-19세 여성 천 명당 출산아 수) Adolescent birth rate (births per 1,000 women ages 15 - 19)	여성국회의원 비율 Share of seats in parliament, female (% held by women)
유 럽	**EUROPE**				
오스트리아	Austria	0.033	5.2	3.8	42.8
벨기에	Belgium	0.031	4.8	3.7	43.5
불가리아	Bulgaria	0.208	7.1	39.1	24.2
크로아티아	Croatia	0.074	4.8	6.6	31.8
체코	Czech Republic	0.088	3.4	6.0	23.8
덴마크	Denmark	0.003	4.7	1.1	43.6
에스토니아	Estonia	0.061	5.2	5.0	28.7
핀란드	Finland	0.021	8.3	3.1	46.0
독일	Germany	0.057	4.4	5.5	35.3
그리스	Greece	0.103	7.7	7.0	23.0
헝가리	Hungary	0.213	15.0	17.5	14.1
아이슬란드	Iceland	0.024	2.7	3.4	47.6
아일랜드	Ireland	0.054	5.0	4.1	27.4
라트비아	Latvia	0.117	18.3	7.6	32.0
리투아니아	Lithuania	0.070	8.7	5.9	28.4
몰타	Malta	0.111	2.9	10.4	27.8
네덜란드	Netherlands	0.013	4.3	1.9	39.1
북마케도니아	North Macedonia	0.112	3.0	13.0	42.5
노르웨이	Norway	0.004	1.7	1.4	46.2
폴란드	Poland	0.081	2.0	6.2	27.5
포르투갈	Portugal	0.076	11.8	7.0	36.1
루마니아	Romania	0.227	10.1	33.8	18.9
러시아	Russian Federation	0.169	13.7	13.0	17.8
슬로바키아	Slovak Republic	0.176	4.8	24.6	22.0
슬로베니아	Slovenia	0.042	4.5	3.5	31.5
스웨덴	Sweden	0.007	4.5	1.8	46.4
스위스	Switzerland	0.010	7.4	1.5	37.8
우크라이나	Ukraine	...	16.5	11.4	20.4
영국	United Kingdom	0.083	9.8	8.4	31.5
아프리카	**AFRICA**				
보츠와나	Botswana	0.490	185.9	53.8	11.1
이집트	Egypt	0.398	16.8	41.8	22.9
탄자니아	Tanzania	0.504	238.3	113.2	37.4
오세아니아	**OCEANIA**				
오스트레일리아	Australia	0.056	2.9	6.7	44.5
뉴질랜드	New Zealand	0.082	7.0	10.9	44.3

10. 관리직 여성 비율 1)

단위: %

국 가 Country		2018	2019	2020	2021	2022	2023	2024	2025
아 시 아	**ASIA**								
대 한 민 국	**Korea, Rep. of**	**14.5**	**15.4**	**15.7**	**16.3**	**14.6**	**16.3**	**17.5**	**18.1**
방 글 라 데 시	Bangladesh	...	...	...	...	7.3	6.2	6.2	...
키 프 로 스	Cyprus	17.0	21.4	24.2	21.0	23.1	27.9	25.4	...
조 지 아	Georgia	35.7	36.7	36.1	36.0	38.8	38.9	39.7	...
인 도	India	14.1	16.9	17.2	16.6	15.9	12.6	11.7	...
인 도 네 시 아	Indonesia	...	29.6	32.6	32.4	31.7	33.1	...	...
이 란	Iran	20.5	18.9	18.0	19.0	18.4	19.2	20.4	...
이 스 라 엘	Israel	33.9	30.4	28.0	29.1	31.8	30.7	31.7	...
일 본	Japan	14.4	14.7	13.1	13.1	13.3	14.6	16.3	14.4
요 르 단	Jordan	58.7	62.0	60.3	57.2	47.5	52.3	...	...
키 르 기 스 스 탄	Kyrgyzstan	37.8	40.9	47.2	42.9	42.1	39.8	...	...
몽 골	Mongolia	38.9	43.0	49.1	43.5	42.7	51.2	43.5	...
필 리 핀	Philippines	52.7	50.5	53.0	53.4	48.6	45.7	...	...
사우디아라비아	Saudi Arabia	7.9	7.6	15.4	16.7	19.5	15.1	13.5	...
싱 가 포 르	Singapore	35.8	36.7	37.2	38.1	40.3	39.6	40.1	...
스 리 랑 카	Sri Lanka	26.0	27.2	27.0	19.5	22.3	21.1	...	...
태 국	Thailand	33.9	35.1	39.2	35.5	36.9	38.2	38.0	...
튀 르 키 예	Turkiye	14.8	16.2	18.2	19.7	18.5	19.2	19.7	...
베 트 남	Viet Nam	27.3	24.7	26.3	24.9	26.1	27.3	28.6	...
북 아 메 리 카	**NORTH AMERICA**								
캐 나 다	Canada	35.1	35.3	35.8	35.6	...	...	...	...
멕 시 코	Mexico	36.2	36.2	38.7	38.7	39.1	38.8	38.0	...
미 국	United States	40.7	40.7	41.1	41.4	41.0	42.6	42.9	42.7
남 아 메 리 카	**SOUTH AMERICA**								
아 르 헨 티 나	Argentina	32.6	31.6	33.0	32.7	33.7	34.7	31.6	...
브 라 질	Brazil	38.7	38.5	36.8	38.8	39.3	39.8	39.4	...
칠 레	Chile	30.7	30.0	27.4	30.3	29.6	31.2	29.9	31.1
코 스 타 리 카	Costa Rica	33.4	36.2	47.9	40.0	42.4	45.0	43.8	43.4
에 콰 도 르	Ecuador	35.9	36.6	39.0	37.8	38.9	42.2	39.9	43.2
온 두 라 스	Honduras	51.4	50.9	40.1	47.7	29.7	44.6	51.1	45.4
파 라 과 이	Paraguay	37.4	38.1	37.9	39.8	37.4	38.7	42.0	...
페 루	Peru	28.8	30.3	34.7	35.4	31.3	37.2	35.9	...
우 루 과 이	Uruguay	35.9	35.7	38.7	39.2	36.0	33.4	36.1	...
유 럽	**EUROPE**								
오 스 트 리 아	Austria	31.6	33.2	32.8	35.5	33.4	35.3	36.2	...
벨 기 에	Belgium	34.0	35.0	36.0	35.4	36.5	33.9	34.7	...

주: 1) 각 국가마다 조사방법 및 작성기준이 상이하니 국제 비교시 유의 바람
자료: UN「https://unstats.un.org/sdgs」2026. 7

10. Proportion of Women in Managerial Positions

In percent

국 가 Country		2018	2019	2020	2021	2022	2023	2024	2025
불가리아	Bulgaria	39.2	39.4	40.3	36.5	39.8	41.6	39.8	...
크로아티아	Croatia	30.8	27.5	29.2	28.4	21.9	23.9	27.6	...
체코	Czech Republic	26.4	26.4	27.4	28.3	26.0	27.5	27.4	...
덴마크	Denmark	26.1	26.8	27.8	28.2	29.3	31.8	28.2	...
에스토니아	Estonia	36.5	37.8	37.5	41.2	40.2	34.4	39.8	...
핀란드	Finland	30.6	32.5	40.8	35.9	36.0	38.4	38.0	...
프랑스	France	34.4	34.7	35.5	37.8	39.9	38.9	39.5	...
독일	Germany	29.2	29.5	28.6	29.2	29.0	29.3	29.5	...
그리스	Greece	27.2	28.4	29.3	29.6	31.3	30.6	34.8	...
헝가리	Hungary	38.3	38.8	39.3	36.5	37.5	37.2	40.5	...
아이슬란드	Iceland	41.5	41.9	38.6	37.6	39.6	36.8	39.0	...
아일랜드	Ireland	36.0	35.3	36.4	38.2	37.9	37.9	39.9	...
이탈리아	Italy	27.0	27.7	27.4	28.6	27.9	28.0	27.9	...
라트비아	Latvia	44.7	43.5	53.4	44.2	45.3	43.0	44.0	...
리투아니아	Lithuania	39.2	39.2	37.9	37.0	38.6	36.8	38.2	...
룩셈부르크	Luxembourg	25.5	24.8	27.6	20.6	26.6	19.5	32.3	...
몰타	Malta	29.0	29.8	27.9	30.4	33.5	34.6	36.8	...
몰도바	Moldova, Rep. of	40.3	45.7	42.2	44.6	44.6	43.6	44.8	...
네덜란드	Netherlands	24.9	29.1	24.8	26.3	28.5	28.8	29.3	...
노르웨이	Norway	35.2	34.3	34.2	34.2	34.0	33.7	34.3	...
폴란드	Poland	42.5	43.1	43.2	43.0	42.9	42.5	41.8	...
포르투갈	Portugal	34.0	37.2	34.9	34.9	38.6	37.8	38.0	...
루마니아	Romania	31.6	33.6	35.0	35.8	33.0	33.4	33.9	...
러시아	Russian Federation	41.9	44.7	45.8	46.2	44.0	44.7	43.4	...
슬로바키아	Slovak Republic	32.1	33.7	35.5	38.0	38.0	33.3	32.6	...
슬로베니아	Slovenia	38.6	40.1	40.1	34.0	34.8	35.0	33.8	...
스페인	Spain	33.6	31.9	35.4	33.8	34.7	35.2	36.2	36.1
스웨덴	Sweden	38.1	40.3	42.3	43.0	42.0	43.7	44.4	...
스위스	Switzerland	32.1	33.5	33.1	31.7	30.9	32.4	35.5	...
우크라이나	Ukraine	40.4	41.3	40.7	41.0	...	...	...	...
영국	United Kingdom	36.3	37.2	37.9	38.9	38.8	40.2	40.9	...
아프리카	**AFRICA**								
이집트	Egypt	7.4	7.1	6.8	12.4	14.0	12.9	12.6	...
감비아	Gambia	19.6	...	...	...	...	30.7	...	...
남아프리카공화국	South Africa	30.5	30.2	31.4	31.6	32.9	33.3	35.5	...
오세아니아	**OCEANIA**								
오스트레일리아	Australia	37.7	39.1	39.8	39.5	40.4	41.1	41.7	...

11. 여성 국회의원 수

단위: 명

국 가 Country		2018	2019	2020	2021	2022	2023	2024	2025
아 시 아	**ASIA**								
대 한 민 국	**Korea, Rep. of**	**51**	**51**	**51**	**57**	**55**	**57**	**57**	**61**
아제르바이잔	Azerbaijan	21	20	20	22	22	22	21	26
바 레 인	Bahrain	3	6	6	6	6	8	8	8
중 국	China	709	742	742	742	742	742	790	790
키 프 로 스	Cyprus	10	10	11	12	8	8	8	8
인 도	India	64	66	78	78	81	82	77	75
인도네시아	Indonesia	111	102	117	121	126	124	126	127
이 란	Iran	17	17	17	16	16	16	16	14
이 스 라 엘	Israel	33	35	28	32	36	29	30	29
일 본	Japan	47	47	46	46	45	46	48	73
키르기스스탄	Kyrgyzstan	23	23	23	20	18	18	19	20
말레이시아	Malaysia	23	32	32	33	33	30	30	30
파 키 스 탄	Pakistan	70	69	69	69	70	70	70	53
필 리 핀	Philippines	86	86	85	85	85	85	85	86
싱 가 포 르	Singapore	23	23	24	28	30	30	29	29
태 국	Thailand	12	13	81	77	77	74	97	97
베 트 남	Viet Nam	132	132	132	132	151	151	151	150
북 아 메 리 카	**NORTH AMERICA**								
캐 나 다	Canada	91	90	98	100	103	103	103	104
멕 시 코	Mexico	213	241	241	241	250	250	252	251
미 국	United States	84	102	101	118	120	128	126	125
남 아 메 리 카	**SOUTH AMERICA**								
아르헨티나	Argentina	100	99	105	109	115	115	109	109
브 라 질	Brazil	55	77	75	78	76	91	90	93
칠 레	Chile	...	35	35	35	55	55	55	54
콜 롬 비 아	Colombia	31	32	31	32	31	54	54	55
에 콰 도 르	Ecuador	52	52	54	54	53	53	59	59
파 라 과 이	Paraguay	11	12	13	12	14	15	19	19
페 루	Peru	36	39	39	34	52	50	50	54
베네수엘라	Venezuela	37	37	37	37	...	...	...	89
유 럽	**EUROPE**								
오스트리아	Austria	63	68	72	73	76	74	75	66
벨 기 에	Belgium	57	57	61	63	63	64	64	59
불 가 리 아	Bulgaria	57	62	64	65	54	58	61	51

자료: UN「https://unstats.un.org/sdgs」2026. 7

11. Number of Seats Held by Women in National Parliaments

In person

국 가	Country	2018	2019	2020	2021	2022	2023	2024	2025
크로아티아	Croatia	28	31	29	47	48	48	51	50
체 코	Czech Republic	44	45	45	46	51	52	52	51
덴 마 크	Denmark	67	67	71	71	71	78	81	78
에스토니아	Estonia	27	29	29	28	26	28	30	29
핀 란 드	Finland	84	83	92	92	91	91	92	91
프 랑 스	France	225	229	228	228	228	218	215	208
독 일	Germany	218	219	221	223	257	258	260	262
그 리 스	Greece	55	56	62	65	63	63	69	70
헝 가 리	Hungary	20	25	24	25	26	26	29	30
아일랜드	Ireland	35	35	33	36	37	37	37	44
이탈리아	Italy	195	225	225	225	228	129	129	131
라트비아	Latvia	16	31	30	29	27	29	32	31
리투아니아	Lithuania	30	30	34	39	40	40	41	40
룩셈부르크	Luxembourg	17	15	18	19	20	21	20	21
몰 타	Malta	8	8	9	9	9	22	22	22
몰도바	Moldova, Rep. of	23	23	25	25	41	39	40	40
네덜란드	Netherlands	54	47	50	50	61	61	58	59
노르웨이	Norway	70	69	70	75	76	78	75	75
폴 란 드	Poland	129	134	132	130	130	130	136	144
포르투갈	Portugal	80	82	92	92	92	83	84	80
루마니아	Romania	68	68	72	61	63	63	63	74
러 시 아	Russian Federation	71	71	71	71	73	74	74	74
슬로바키아	Slovak Republic	30	30	31	34	32	33	34	35
슬로베니아	Slovenia	33	22	25	24	26	34	34	32
스 페 인	Spain	137	144	154	154	150	148	155	155
스 웨 덴	Sweden	152	165	164	164	161	162	163	157
스 위 스	Switzerland	65	65	83	84	85	83	77	77
우크라이나	Ukraine	52	49	88	88	86	85	85	85
영 국	United Kingdom	208	208	220	220	223	224	225	263
아 프 리 카	**AFRICA**								
가 나	Ghana	35	36	36	40	40	40	40	40
모 로 코	Morocco	81	81	81	81	95	96	96	96
남아프리카공화국	South Africa	167	168	184	182	185	185	183	174
오 세 아 니 아	**OCEANIA**								
오스트레일리아	Australia	43	45	46	47	47	58	57	59
뉴 질 랜 드	New Zealand	46	48	49	58	59	60	56	56

12. 10만 명당 자살률

단위: 명

국 가 Country		전 체 Total			남 자 Male			여 자 Female		
		2022	2023	2024	2022	2023	2024	2022	2023	2024
아 시 아	**ASIA**									
대 한 민 국	**Korea, Rep. of**	**23.2**	**24.8**	**...**	**33.9**	**35.9**	**...**	**14.0**	**15.2**	**...**
이 스 라 엘	Israel	4.4	5.3	...	7.1	8.5	...	2.0	2.4	...
일 본	Japan	16.3	16.3	...	22.5	22.7	...	10.3	10.2	...
북 아 메 리 카	**NORTH AMERICA**									
캐 나 다	Canada	10.6	9.4	9.1	16.0	14.1	13.8	5.5	4.8	4.6
멕 시 코	Mexico	6.4	6.9	...	11.3	11.8	...	2.1	2.4	...
미 국	United States	14.6	14.9	...	23.4	24.1	...	6.1	6.1	...
남 아 메 리 카	**SOUTH AMERICA**									
칠 레	Chile	10.7	10.0	...	18.0	16.9	...	3.8	3.7	...
콜 롬 비 아	Colombia	6.2	6.5	...	10.7	10.8	...	2.2	2.6	...
코 스 타 리 카	Costa Rica	8.8	7.8	...	14.5	13.1	...	3.3	2.7	...
유 럽	**EUROPE**									
오 스 트 리 아	Austria	12.6	12.8	13.0	20.4	21.2	21.4	5.8	5.4	5.6
벨 기 에	Belgium	14.7	...	...	20.8	...	...	9.0	...	...
체 코	Czech Republic	11.7	11.1	13.7	19.6	19.1	23.4	4.8	4.0	5.1
덴 마 크	Denmark	9.3	...	...	14.6	...	...	4.3	...	...
에 스 토 니 아	Estonia	13.7	13.2	12.1	23.5	22.4	21.9	6.2	6.3	4.1
핀 란 드	Finland	13.2	13.3	13.4	20.0	19.9	20.3	6.6	7.0	6.6
프 랑 스	France	13.1	12.1	...	21.1	19.4	...	6.1	5.7	...

자료: OECD 「https://data-explorer.oecd.org」 2026.8

12. Suicide Rates per 100,000 Population

In person

국 가 Country		전 체 Total			남 자 Male			여 자 Female		
		2022	2023	2024	2022	2023	2024	2022	2023	2024
그 리 스	Greece	4.5	...	...	7.7	...	...	1.6	...	...
헝 가 리	Hungary	15.7	15.3	15.4	26.8	26.8	26.9	6.7	6.0	6.1
아 이 슬 란 드	Iceland	9.3	12.7	12.1	13.2	16.2	17.3	5.1	9.0	6.5
아 일 랜 드	Ireland	8.5	...	...	13.8	...	...	3.4	...	...
이 탈 리 아	Italy	5.7	5.7	...	9.3	9.2	...	2.4	2.5	...
라 트 비 아	Latvia	11.4	13.1	12.6	21.4	25.8	23.7	3.2	3.4	3.8
리 투 아 니 아	Lithuania	17.1	18.0	18.1	31.7	31.8	32.8	5.8	6.6	6.0
룩 셈 부 르 크	Luxembourg	7.6	6.1	7.5	11.4	9.0	10.5	4.1	3.5	4.7
네 덜 란 드	Netherlands	10.4	10.0	10.0	14.5	14.2	13.7	6.4	6.0	6.4
폴 란 드	Poland	11.7	12.1	11.5	20.6	21.4	20.6	3.4	3.4	3.1
포 르 투 갈	Portugal	8.4	...	...	13.9	...	...	3.8	...	...
슬 로 바 키 아	Slovak Republic	6.8	6.1	6.3	12.3	11.1	11.4	2.1	1.9	1.7
슬 로 베 니 아	Slovenia	17.5	15.2	15.4	29.1	26.3	24.3	6.9	5.5	7.5
스 페 인	Spain	7.9	7.7	7.2	12.2	11.9	11.0	4.1	3.9	3.7
스 웨 덴	Sweden	11.8	12.4	11.4	17.0	17.6	16.0	6.7	7.3	6.8
스 위 스	Switzerland	10.1	10.4	...	15.2	15.6	...	5.5	5.7	...
영 국	United Kingdom	8.8	9.4	9.3	13.4	14.6	14.4	4.3	4.6	4.5
오 세 아 니 아	**OCEANIA**									
오스트레일리아	Australia	13.0	12.5	12.3	19.9	19.2	19.2	6.4	6.1	5.7

Ⅲ. 노동·임금

Labour / Wages

1. 경제활동인구 및 참가율 ····· 136
2. 고용률 ····· 138
3. 취업자 ····· 142
4. 산업별 취업자 ····· 148
5. 직업별 취업자 ····· 156
6. 종사상 지위별 취업자 ····· 162
7. 파트타임 근로자 비중 ····· 166
8. 파트타임 근로자 중 여성 비율 ····· 167
9. 실업률 ····· 168
10. 청년(15~24세) 실업률 ····· 174
11. 고용 지수 ····· 180
12. 근로자당 연평균 실근로시간 ····· 182
13. 제조업 근로자의 주당 평균 실근로시간 ····· 184
14. 제조업 근로자의 월평균임금 ····· 186
15. 근로자 1인당 생산량(2015년 기준년가격) ····· 188
16. 남녀 임금격차(제조업) ····· 190
17. 단위 노동비용 ····· 192
18. 근로자 10만 명당 치명적 산업재해 수 ····· 194
19. 대도시권 노동시장 ····· 196
20. GDP 대비 노동소득 분배율 ····· 200
21. 파업과 직장폐쇄 ····· 202

※ 'Ⅲ. 노동·임금'은 각 국가마다 조사방법 및 작성기준이 상이하므로 국제 비교시 유의하시기 바랍니다.

Ⅲ-1 경제활동인구 및 참가율(Labour Force & Participation Rate)

- 국가명의 오른쪽(해당연령)에 표시된 내용은 통계작성을 위한 자료 수집 시 사용된 상한 또는 하한 연령이다. 예를 들어, (15+)는 15세 이상을 기준으로 작성하였으며 (15~70)은 15~70세를 기준으로 작성하였음을 의미한다.

- 경제활동인구(Labour Force): 만 15세 이상 인구 중 조사대상 기간 동안 상품이나 서비스를 생산하기 위하여 노동을 제공한 사람과 제공할 의사와 능력이 있는 사람을 말하며 취업자와 실업자의 합계이다.

- 경제활동참가율(Labour Force Participation Rate): 만 15세(국가마다 해당 연령은 상이함) 이상의 인구 중에서 경제활동인구(취업자 + 실업자)가 차지하는 비율이다.

$$\text{경제활동참가율} = \frac{\text{경제활동인구}}{\text{15세 이상 인구}} \times 100$$

Ⅲ-2 고용률(Employment Rate)

- 고용률은 얼마나 많은 사람들이 실제로 취업하고 있는지를 가장 간명하게 나타내는 지표로서 15~64세 생산가능인구 중 특정 시점에 취업해 있는 인구의 비율이다.

Ⅲ-3 취업자(Employment)

- 조사 대상 주간에 소득, 이익, 봉급, 임금 등의 수입을 목적으로 1시간 이상 일한 자, 가구 단위에서 경영하는 농장이나 사업체의 수입을 높이는데 도와준 가족 종사자로서 주당 18시간 이상 일한 자, 직업 또는 사업체를 가지고 있으나 조사대상 주간에 일시적인 병, 기상악화, 휴가 또는 연가, 노동쟁의 등의 이유로 일하지 못한 일시휴직자를 포함한다.

III-6 종사상 지위별 취업자(Employment by Status in Employment)

- 임금근로자와 자영업자는 경제적 위험(economic risk)과 경영권한(authority)을 기준으로 구분한다.

- 임금근로자는 명시적이거나 암묵적으로 고용 계약을 맺고, 사업장의 성과에 의존하지 않고 보수를 받는 경우를 의미한다.

- 고용주는 혼자 또는 다른 사람과 함께 사업체를 운영하고 있고, 한 명 이상을 고용(동업자, 무급가족종사자 제외)하고 있는 사람이다.

- 자영업자는 임금근로자와 달리 사업운영의 위험을 스스로 부담하고, 임금이 사업장의 성과에 따라 변동하며, 고용관계 및 근로과정에서 통제 권한과 자율성을 갖는 사람을 의미한다.

- 생산자 조합의 조합원은 상품 및 서비스를 생산하는 조합에서 "자영업"을 하는 자이다. 생산자 조합의 조합원은 생산 기관, 판매 및 조합의 다른 업무, 투자 그리고 조합원간의 수익 분배를 결정할 때 다른 조합원과 동일한 자격을 나누어 가진다. (생산자 조합의 "피고용인"은 이 그룹에 분류되지 않는다는 점에 유의해야 한다.)

- 무급가족종사자는 같은 가구에 거주하면서 보수를 받지 않고 구성원의 일을 돕는 사람으로 사업체를 소유하거나 관리하지 않는다.

III-9 실업률(Unemployment Rate)

- 실업자(Unemployed Person): 15세 이상 인구 중 조사대상기간에 수입이 있는 일을 하지 않았고, 적극적으로 구직활동을 하였으며, 조사대상기간에 일이 주어지면 즉시 취업이 가능한 사람을 말한다.

- 실업률(Unemployment Rate): 실업자가 경제활동인구(취업자+실업자)에서 차지하는 비율이다.

$$\text{실 업 률} = \frac{\text{실 업 자}}{\text{경제활동인구}} \times 100$$

Ⅲ-12 근로자당 연평균 실근로시간 (Average Annual Hours Actually Worked per Worker)

- 실근로시간(Hours Actually Worked): 소정근로기간 내의 모든 실근로시간, 연장근로시간, 작업장에서의 대기 및 준비시간, 다과시간을 비롯한 작업장에서의 짧은 휴게시간 등을 합한 것을 의미한다. 따라서 유급연차휴가, 유급공휴일, 유급병가 등과 같이 실제로 근로하지는 않았으나 임금이 지불되는 시간, 식사시간, 통근시간 등은 실근로시간에서 제외된다.

Ⅲ-13 제조업 근로자의 주당 평균 실근로시간 (Average Weekly Hours Actually Worked per Employee in Manufacturing)

- 근로시간 통계는 대부분 급여대장 자료에 근거하였으며 임금과 고용에 관한 자료를 동시에 담고 있는 사업체 표본 조사 또는 가구 표본 조사, 사회보험 통계에서 추출한 자료를 참고한다.
  주 단위 또는 월 단위 실근로시간 또는 유급 근로시간의 평균은 일반적으로 주당 또는 월별 실근로시간 또는 유급 근로시간 총수를 동일 기간의 임금 대장에 오른 평균 근로자 수로 나누어 통계에 사용한다. 일별 평균 실근로시간 또는 유급 근로시간은 보통 일주일 또는 이 주일 단위 또는 월 단위의 실제 근로 또는 유급 근로시간 총수를 동일 기간의 실제 근로 및 유급 근로 총 일수로 나누어 통계에 사용한다. 근로시간 자료를 비교할 때는 주당 정규 근로 일수와 토요일 및 초과근무, 결근 일수, 이직 등을 다룬 규정과 관례가 자료에 영향을 미친다는 점을 염두에 두어야 한다.

Ⅲ-14 제조업 근로자의 월평균임금 (Average Monthly Earnings of Employees in Manufacturing)

- 모든 근로자의 월평균임금을 가능한 한 명목임금으로 제시한다. 근로자의 임금은 정기적으로 근로자에게 지불한 것으로, 근로시간 혹은 성과에 대한 현금 및 현물 지급 총액을 가리키고, 연휴 등의 비근로시간이나 유급휴가 등에 대한 보수액도 포함한다. 반면에 고용주가 부담한 근로자의 사회보장 및 연금관련 기여금은 제외하며, 그러한 사회보장관련 제도에 의거하여 근로자가 수령한 급여도 제외한다. 퇴직금 및 해고급여도 제외한다. 임금통계는 근로자의 총보수액을 의미하므로, 고용주에 의한 공제 이전의 총액을 가리킨다.

Ⅲ-15 근로자 1인당 생산량(2015년 기준년가격) (Output per worker (GDP constant 2015))

- 이 노동생산성 지표는 세계은행의 세계개발지표 데이터베이스에서 추출한 2015년 기준 불변 미국달러로 표시된 국민총생산(GDP) 데이터를 사용하며, 노동생산성을 근로자 1인당 GDP로 계산하기 위해 ILO의 총고용 추정치를 활용한다.

  노동생산성은 경제 성장, 경쟁력, 생활 수준과 밀접하게 연관되는 중요한 경제 지표이다. 노동생산성은 정해진 기준기간 동안에 노동의 한 단위(피고용인의 수 또는 근로 시간으로 측정됨)가 생산한 산출의 총량(국민총생산으로 측정됨)을 나타낸다. 자료 이용자들은 이 지표를 통해 GDP 대비 노동 투입 수준과 시간의 흐름에 따른 성장률을 평가할 수 있어, 특정한 경제·사회적 맥락에서의 생산 과정 내에서 인적자본의 효율성과 품질에 대한 일반적인 정보를 알 수 있다.

Ⅲ-17 단위 노동비용(Unit Labour Costs)

- 단위노동비용은 (국제)가격경쟁력 측정값으로, 한개 단위의 산출물 생산에 소요되는 평균노동비용으로 정의된다. 단위노동비용은 시간당 총노동비용을 시간당 산출량(노동생산성)으로 나눈 것이다.

Ⅲ-18 근로자 10만 명당 치명적 산업재해 수 (Fatal Occupational Injuries per 100,000 Workers)

- 치명적 산업재해는 사고 발생일로부터 1년 이내에 사망이 발생한 산업 사고의 결과를 말한다.

- 사망십만인율이란 연간 산업재해로 인한 총사망자수를 총근로자수로 나누어 십만분비로 나타낸 것으로 국가에 따라 총근로자수의 경우 산재보험가입자, 취업자, 임금근로자 또는 위험수반근로자 등으로 포괄 범위가 다르며, 총사망자수 또한 산재보상자 또는 보고된 자 등으로 포괄범위가 다름에 유의해야 한다.

$$\text{사망십만인율} = \frac{\text{업무상 사고 사망자수}}{\text{산재보험적용근로자수}} \times 100{,}000$$

Ⅲ-20 GDP 대비 노동소득 분배율(Labour Share of GDP)

- 근로자의 총 보수와 자영업자의 노동소득이 GDP에서 차지하는 비중을 백분율로 나타낸다. 특정 기준 기간에 생산 과정에서 자본으로 인한 생산량 대비 노동으로 인한 생산량의 상대적 비중에 대한 정보를 제공한다.

$$\text{노동소득분배율} = \frac{\text{피용자보수+자기고용 노동소득}}{\text{GDP}} \times 100$$

Ⅲ-21 파업과 직장폐쇄(Strikes & Lockouts)

- 파업은 하나 이상의 노동조합이 요구 사항을 조율하거나, 저항 또는 불만을 표현하거나, 다른 노동자들의 요구 또는 불만을 지지하는 목적으로 일시적으로 노무 제공을 중단하는 행위이다.
  직장폐쇄는 한 명 이상의 고용주가 요구 사항을 조율하거나, 저항 또는 불만을 표현하거나, 다른 노동자들의 요구 또는 불만을 지지하는 목적으로 일시적으로 하나 이상의 사업장을 전체 또는 부분적으로 폐쇄하거나 노동자의 정상적인 업무 활동을 저해하는 행위이다.
  파업 또는 직장폐쇄로 인한 손실일수는 파업 또는 직장폐쇄가 없었다면 노동자가 정상적으로 근무했을 것으로 예상되는 일수를 의미한다.
  파업 또는 직장폐쇄에 참가 인원은 얼마 동안 참여했는지와 관계없이 기간 중 언제든지 직간접적으로 참여한 노동자 모두를 포함한다. 단, 파업 또는 직장폐쇄의 부차적인 영향으로 인해 근무하지 못한 노동자는 포함하지 않는다.

1. 경제활동인구 및 참가율[1)]

단위: 1,000 명

국가 Country		연도 Year	해당 연령 Capable age	조사 방법 Survey method	경제활동 가능인구 Working-age population	경제활동 인구 Labour force	남 Male	여 Female	경제활동 참가율(%) Labour force participation rate (%)	남 Male	여 Female
아시아	**ASIA**										
대한민국[2)]	**Korea, Rep. of**	**2025**	**15+**	**LFS**	**45,762**	**29,599**	**16,408**	**13,191**	**64.7**	**72.7**	**56.9**
		2024	**15+**	**LFS**	**45,570**	**29,399**	**16,375**	**13,023**	**64.5**	**72.9**	**56.3**
부탄	Bhutan	2025	15+	LFS	606	393	232	160	64.7	73.2	55.4
키프로스	Cyprus	2025	15+	LFS	810	528	279	249	65.2	70.5	60.0
홍콩	Hong Kong	2025	15+	LFS	6,687	3,811	1,860	1,951	57.0	62.3	52.7
이스라엘	Israel	2025	15+	LFS	7,166	4,476	2,299	2,176	62.5	65.5	59.5
일본	Japan	2025	15+	LFS	109,730	70,040	38,050	32,000	63.8	71.7	56.4
몽골	Mongolia	2025	15+	LFS	2,354	1,446	801	645	61.4	70.1	53.3
필리핀	Philippines	2023	15+	LFS	79,584	48,097	28,284	19,813	60.4	71.0	49.9
싱가포르	Singapore	2025	15+	LFS	3,619	2,456	1,285	1,172	67.9	73.6	62.5
스리랑카	Sri Lanka	2024	15+	LFS	17,548	8,308	5,523	2,785	47.3	67.4	29.8
태국	Thailand	2025	15+	LFS	59,458	39,865	21,379	18,487	67.0	75.5	59.3
튀르키예	Turkiye	2025	15+	LFS	66,395	35,533	23,401	12,132	53.5	71.3	36.2
베트남	Viet Nam	2024	15+	LFS	77,487	56,139	29,233	26,906	72.4	77.0	68.1
북아메리카	**NORTH AMERICA**										
캐나다	Canada	2025	15+	LFS	34,569	22,568	11,955	10,612	65.3	69.5	61.1
멕시코	Mexico	2025	15+	LFS	102,801	62,055	36,650	25,405	60.4	76.1	46.5
미국	United States	2025	16+	LFS	273,653	170,807	90,517	80,290	62.4	67.8	57.3
남아메리카	**SOUTH AMERICA**										
아르헨티나[3)]	Argentina	2025	15+	LFS	23,261	14,474	8,021	6,453	62.2	71.9	53.3
볼리비아	Bolivia	2024	15+	LFS	8,817	7,014	3,649	3,365	79.6	85.2	74.2
칠레	Chile	2025	15+	LFS	16,537	10,334	5,838	4,496	62.5	72.1	53.3
콜롬비아	Colombia	2025	15+	LFS	40,674	26,020	14,947	11,073	64.0	76.6	52.3
코스타리카	Costa Rica	2025	15+	LFS	4,257	2,381	1,444	938	55.9	67.7	44.1
에콰도르	Ecuador	2025	15+	LFS	13,388	8,608	5,048	3,559	64.3	77.1	52.0
페루	Peru	2025	15+	LFS	25,996	18,641	10,208	8,433	71.7	80.0	63.7
우루과이	Uruguay	2025	15+	LFS	2,906	1,905	1,027	878	65.5	73.7	58.0
유럽	**EUROPE**										
오스트리아	Austria	2025	15+	LFS	7,741	4,776	2,515	2,261	61.7	66.4	57.2
벨기에	Belgium	2025	15+	LFS	9,804	5,486	2,909	2,577	56.0	60.4	51.6
불가리아	Bulgaria	2025	15+	LFS	5,509	3,037	1,612	1,425	55.1	61.6	49.3
크로아티아	Croatia	2025	15+	LFS	3,309	1,789	951	838	54.1	59.0	49.4

※ 조사방법: LFS-Labour Force Survey(노동력 조사)

주: 1) 경제활동 가능인구, 인구 및 참가율은 각 국가마다 조사방법 및 작성기준이 상이하니 국제 비교시 유의 바람
국가마다 조사 연령의 차이가 있어 국가간 비교를 위해 연령 계층별 자료중 15세 이상의 자료를 수록하였으며, 관련자료가 없는 경우에는 자국의 기준에 따라 관련자료를 수록하였음

2) 구직기간 4주기준

3) 주요도시 및 대도시 지역

1. Labour Force & Participation Rate

In thousand persons

국 가 Country		연도 Year	해당 연령 Capable age	조사 방법 Survey method	경제활동 가능인구 Working-age population	경제활동 인구 Labour force	남 Male	여 Female	경제활동 참가율(%) Labour force participation rate (%)	남 Male	여 Female
체 코	Czech Republic	2025	15+	LFS	8,857	5,404	2,881	2,523	61.0	67.3	55.1
덴 마 크	Denmark	2025	15+	LFS	5,076	3,307	1,755	1,553	65.2	70.0	60.5
에스토니아	Estonia	2025	15+	LFS	1,136	755	379	376	66.4	71.6	61.9
핀 란 드	Finland	2025	15+	LFS	4,749	2,891	1,503	1,388	60.9	64.2	57.7
프 랑 스	France	2025	15+	LFS	55,891	31,834	16,310	15,524	57.0	60.8	53.4
독 일	Germany	2025	15+	LFS	71,749	44,245	23,483	20,763	61.7	66.6	56.9
그 리 스	Greece	2025	15+	LFS	9,002	4,761	2,635	2,126	52.9	60.5	45.7
헝 가 리	Hungary	2025	15+	LFS	7,973	4,903	2,601	2,302	61.5	68.3	55.3
아이슬란드	Iceland	2025	15+	LFS	314	238	127	110	75.6	79.1	72.0
아 일 랜 드	Ireland	2025	15+	LFS	4,468	2,955	1,564	1,391	66.1	71.2	61.3
이 탈 리 아	Italy	2025	15+	LFS	51,483	25,693	14,682	11,011	49.9	58.7	41.6
라 트 비 아	Latvia	2025	15+	LFS	1,551	955	475	481	61.6	67.5	56.7
리투아니아	Lithuania	2025	15+	LFS	2,490	1,571	797	774	63.1	68.1	58.6
룩셈부르크	Luxembourg	2025	15+	LFS	564	351	187	164	62.3	65.9	58.6
네 덜 란 드	Netherlands	2025	15+	LFS	14,996	10,295	5,430	4,865	68.7	73.0	64.4
노 르 웨 이	Norway	2025	15+	LFS	4,670	3,059	1,623	1,436	65.5	69.3	61.7
폴 란 드	Poland	2025	15+	LFS	30,364	17,829	9,578	8,252	58.7	65.7	52.2
포 르 투 갈	Portugal	2025	15+	LFS	9,451	5,612	2,839	2,774	59.4	63.5	55.7
루 마 니 아	Romania	2025	15+	LFS	15,945	8,195	4,713	3,482	51.4	61.5	42.0
슬로바키아	Slovak Republic	2025	15+	LFS	4,509	2,760	1,468	1,292	61.2	67.2	55.6
슬로베니아	Slovenia	2025	15+	LFS	1,772	1,037	561	476	58.5	62.7	54.2
스 페 인	Spain	2025	15+	LFS	42,668	24,829	13,082	11,747	58.2	62.9	53.7
스 웨 덴	Sweden	2025	15+	LFS	8,651	5,839	3,062	2,778	67.5	70.4	64.6
스 위 스	Switzerland	2025	15+	LFS	7,625	5,134	2,716	2,419	67.3	72.0	62.8
영 국	United Kingdom	2025	15+	LFS	57,091	35,877	18,493	17,384	62.8	66.6	59.3
아 프 리 카	**AFRICA**										
이 집 트	Egypt	2024	15+	LFS	72,450	34,743	26,317	8,427	48.0	71.0	23.8
모 리 셔 스	Mauritius	2024	16+	LFS	1,007	577	329	248	57.3	67.9	47.6
남아프리카공화국	South Africa	2024	15+	LFS	45,513	25,291	13,608	11,683	55.6	61.7	49.8
오 세 아 니 아	**OCEANIA**										
오스트레일리아	Australia	2025	15+	LFS	22,771	15,244	7,928	7,316	66.9	70.8	63.2
뉴 질 랜 드	New Zealand	2025	15+	LFS	4,306	3,036	1,585	1,451	70.5	74.6	66.5

자료: 국가데이터처 「https://kosis.kr>경제활동인구조사」 2026. 7
ILO 「https://ilostat.ilo.org」 2026. 7

2. 고용률 1)

단위: %

국 가 Country		2016	2017	2018	2019	2020	2021	2022	2023	2024	2025
아 시 아	**ASIA**										
대 한 민 국	**Korea, Rep. of**	**66.1**	**66.6**	**66.6**	**66.8**	**65.9**	**66.5**	**68.5**	**69.2**	**69.5**	**69.8**
남 자	**Male**	**75.9**	**76.3**	**75.9**	**75.7**	**74.8**	**75.2**	**76.9**	**76.9**	**76.8**	**76.5**
여 자	**Female**	**56.1**	**56.9**	**57.2**	**57.8**	**56.7**	**57.7**	**60.0**	**61.4**	**62.1**	**63.0**
이 스 라 엘	Israel	68.6	69.0	69.0	68.9	66.8	66.6	69.2	69.8	69.3	69.4
남 자	Male	72.0	72.4	71.7	71.4	68.7	68.1	70.8	71.4	70.7	70.5
여 자	Female	65.2	65.7	66.4	66.4	64.9	65.1	67.6	68.1	67.8	68.2
일 본	Japan	74.5	75.4	76.9	77.8	77.5	77.9	78.5	78.9	79.4	80.1
남 자	Male	82.6	83.0	84.0	84.4	83.9	84.1	84.3	84.4	84.5	84.7
여 자	Female	66.1	67.5	69.7	71.1	70.8	71.5	72.5	73.3	74.2	75.4
튀 르 키 예	Turkiye	50.7	51.6	52.0	50.3	47.5	50.3	52.8	53.8	55.2	55.0
남 자	Male	70.1	70.7	70.9	68.3	65.2	68.6	71.1	71.9	73.2	73.1
여 자	Female	31.2	32.2	32.9	32.2	29.7	31.7	34.4	35.5	37.0	36.8
북 아 메 리 카	**NORTH AMERICA**										
캐 나 다	Canada	72.5	73.5	74.0	74.6	70.1	73.5	75.6	75.9	74.7	74.2
남 자	Male	75.6	76.6	77.2	77.5	73.3	76.5	78.4	78.6	77.4	76.9
여 자	Female	69.5	70.3	70.8	71.6	66.9	70.5	72.8	73.1	71.9	71.4
멕 시 코	Mexico	61.0	61.2	61.6	62.3	...	61.0	62.5	63.7	63.9	63.3
남 자	Male	78.6	79.0	79.1	78.9	...	77.3	78.7	79.3	79.4	78.7
여 자	Female	45.1	45.0	45.7	47.1	...	46.2	48.0	49.7	50.0	49.5
미 국	United States	69.4	70.1	70.7	71.4	67.1	69.4	71.3	72.0	71.9	...
남 자	Male	74.8	75.4	76.1	76.5	72.1	74.3	76.1	76.4	76.3	...
여 자	Female	64.0	64.9	65.5	66.3	62.2	64.6	66.5	67.5	67.5	...
남 아 메 리 카	**SOUTH AMERICA**										
칠 레	Chile	63.3	63.9	64.1	64.1	55.8	58.5	61.9	62.9	64.1	64.4
남 자	Male	73.7	73.7	73.7	73.2	65.1	68.0	70.8	70.9	72.4	72.2
여 자	Female	53.1	54.1	54.5	55.0	46.6	49.0	53.1	54.9	55.9	56.5
콜 롬 비 아	Colombia	67.0	66.9	66.5	65.4	57.8	57.8	61.6	63.0	62.9	64.3
남 자	Male	78.9	78.7	78.5	77.4	70.7	71.9	74.4	75.2	75.1	76.7
여 자	Female	55.8	55.8	55.1	54.0	45.7	44.6	49.5	51.4	51.3	52.6
코 스 타 리 카	Costa Rica	58.7	59.8	61.0	61.6	54.8	57.2	60.1	58.6	61.0	61.1
남 자	Male	72.8	74.2	75.0	74.6	67.9	70.1	72.9	71.7	73.1	73.2
여 자	Female	44.3	45.0	46.6	48.6	41.4	43.9	47.1	45.1	48.7	48.7

주: 1) 계절조정자료이며 생산가능인구(15~64세)대비 취업자 비율임
자료: OECD「https://data-explorer.oecd.org」2026. 7

2. Employment Rate

In percent

국 가 Country		2016	2017	2018	2019	2020	2021	2022	2023	2024	2025
유 럽	**EUROPE**										
오스트리아	Austria	71.6	72.2	73.0	73.5	71.7	72.4	74.0	74.1	74.1	74.3
남 자	Male	75.4	76.2	77.5	78.0	76.1	76.7	78.0	78.0	77.5	77.7
여 자	Female	67.7	68.2	68.6	69.2	67.4	68.1	70.0	70.3	70.7	71.0
벨기에	Belgium	62.3	63.1	64.5	65.3	64.5	65.3	66.5	66.6	66.8	67.4
남 자	Male	66.4	67.6	68.2	68.9	68.1	68.8	69.8	69.9	70.2	70.6
여 자	Female	58.1	58.7	60.8	61.7	60.8	61.8	63.2	63.3	63.3	64.2
체 코	Czech Republic	72.0	73.6	74.8	75.1	74.4	74.4	75.5	75.1	75.4	75.7
남 자	Male	79.3	80.9	81.8	82.0	81.4	81.3	82.2	81.6	81.2	80.2
여 자	Female	64.4	66.2	67.6	68.1	67.1	67.2	68.5	68.2	69.5	71.2
덴마크	Denmark	72.7	73.2	74.1	75.0	74.4	75.5	76.8	76.6	77.2	76.9
남 자	Male	75.5	75.9	77.0	78.0	77.4	78.4	79.0	78.9	80.0	79.7
여 자	Female	69.8	70.5	71.3	72.0	71.4	72.5	74.5	74.2	74.5	74.2
에스토니아	Estonia	72.4	74.5	75.1	75.6	74.0	74.0	76.4	76.2	75.7	75.4
남 자	Male	75.2	76.6	77.6	78.1	75.9	75.6	77.5	77.1	76.2	75.5
여 자	Female	69.7	72.5	72.5	73.0	72.1	72.4	75.4	75.4	75.2	75.2
핀란드	Finland	68.2	69.1	71.2	72.0	71.2	72.7	74.3	74.0	72.6	71.9
남 자	Male	69.6	70.6	72.6	73.4	72.7	73.6	74.7	73.9	72.8	72.4
여 자	Female	66.8	67.6	69.7	70.6	69.6	71.7	73.9	74.1	72.4	71.4
프랑스	France	65.0	65.6	66.2	66.4	66.1	67.3	68.1	68.5	69.0	69.4
남 자	Male	67.8	68.6	69.1	69.1	68.7	70.1	70.8	71.0	71.7	72.0
여 자	Female	62.4	62.7	63.3	63.9	63.6	64.5	65.6	66.0	66.4	66.9
독 일	Germany	73.8	74.4	75.1	75.8	73.5	75.8	77.0	77.3	77.2	77.2
남 자	Male	77.4	77.9	78.7	79.6	76.8	79.3	80.5	80.7	80.5	80.2
여 자	Female	70.0	70.7	71.3	72.0	70.1	72.3	73.4	73.7	73.9	74.1
그리스	Greece	51.8	53.2	54.5	56.1	53.7	57.3	60.7	61.8	63.3	64.6
남 자	Male	61.0	62.7	64.7	65.8	62.9	66.5	70.4	70.8	72.0	72.7
여 자	Female	42.8	43.9	44.6	46.6	44.7	48.2	51.2	52.8	54.7	56.6

2. 고용률(계속) [1)]

단위: %

국 가 Country		2016	2017	2018	2019	2020	2021	2022	2023	2024	2025
헝 가 리	Hungary	66.5	68.2	69.5	70.3	69.9	73.3	74.5	74.9	75.1	75.1
남 자	Male	73.0	75.2	76.5	77.5	77.2	78.1	79.0	79.2	78.7	78.8
여 자	Female	60.2	61.3	62.5	63.1	62.6	68.4	70.0	70.6	71.4	71.3
아 이 슬 란 드	Iceland	86.5	86.1	85.1	84.1	80.3	79.8	83.3	83.7	85.3	84.0
남 자	Male	89.4	88.6	87.5	86.2	82.6	82.5	85.2	85.9	88.1	85.9
여 자	Female	83.6	83.5	82.5	81.9	77.9	76.8	81.2	81.3	82.3	82.0
아 일 랜 드	Ireland	66.4	67.6	68.5	69.5	66.6	69.8	73.3	74.0	74.5	74.7
남 자	Male	71.8	73.0	74.0	74.9	72.2	74.3	78.2	78.3	78.4	78.4
여 자	Female	61.1	62.3	63.1	64.1	61.0	65.5	68.5	69.9	70.7	70.9
이 탈 리 아	Italy	57.1	57.9	58.5	59.1	57.5	58.3	60.2	61.5	62.2	62.5
남 자	Male	66.2	66.9	67.6	68.0	66.6	67.1	69.2	70.4	71.1	71.2
여 자	Female	48.1	48.9	49.5	50.2	48.4	49.4	51.1	52.5	53.3	53.8
라 트 비 아	Latvia	68.6	70.0	71.7	72.2	71.5	69.9	71.3	71.5	71.2	72.0
남 자	Male	69.8	71.8	73.5	73.9	73.0	71.9	72.5	72.8	72.3	72.8
여 자	Female	67.4	68.3	70.0	70.7	70.1	68.0	70.2	70.2	70.1	71.2
리 투 아 니 아	Lithuania	69.4	70.4	72.4	73.0	71.6	72.4	73.8	73.1	73.6	74.1
남 자	Male	70.0	70.6	73.3	73.5	72.3	73.0	73.9	73.7	74.2	73.7
여 자	Female	68.8	70.2	71.6	72.5	71.0	71.9	73.6	72.6	73.0	74.4
룩 셈 부 르 크	Luxembourg	65.6	66.3	67.1	68.0	67.3	69.4	70.1	70.3	69.7	69.5
남 자	Male	70.5	69.9	70.7	72.1	70.4	72.6	73.0	73.7	72.1	72.6
여 자	Female	60.4	62.6	63.4	63.7	64.0	66.0	67.1	66.8	67.2	66.3
네 덜 란 드	Netherlands	76.4	77.4	78.7	79.7	79.3	80.2	81.8	82.4	82.3	82.3
남 자	Male	80.8	81.6	82.8	83.5	82.9	83.7	85.4	86.0	85.8	85.7
여 자	Female	71.9	73.1	74.6	75.9	75.7	76.6	78.1	78.9	78.9	78.9
노 르 웨 이	Norway	75.1	74.9	75.7	76.2	75.6	76.3	77.7	77.4	77.1	76.6
남 자	Male	76.0	76.0	77.2	77.7	76.9	78.2	80.0	79.4	79.1	78.4
여 자	Female	74.2	73.9	74.2	74.6	74.3	74.3	75.4	75.3	75.0	74.7
폴 란 드	Poland	63.5	65.3	66.7	67.8	68.0	70.4	71.5	72.4	72.5	72.8
남 자	Male	69.6	71.7	73.0	74.5	74.8	76.8	77.4	77.8	77.9	77.9
여 자	Female	57.4	58.9	60.4	61.0	61.1	64.0	65.6	66.9	67.2	67.6

주: 1) 계절조정자료이며 생산가능인구(15~64세)대비 취업자 비율임
자료: OECD「https://data-explorer.oecd.org」2026. 7

2. Employment Rate (Cont'd)

In percent

국 가 Country		2016	2017	2018	2019	2020	2021	2022	2023	2024	2025
포 르 투 갈	Portugal	64.2	67.0	69.0	69.8	68.3	69.6	71.3	72.4	72.8	73.9
남 자	Male	67.0	70.0	71.8	72.8	70.8	72.2	73.9	74.8	75.4	76.3
여 자	Female	61.7	64.1	66.3	67.0	66.0	67.2	69.0	70.2	70.4	71.6
슬 로 바 키 아	Slovak Republic	66.7	68.1	69.6	70.4	69.5	69.5	71.4	72.0	72.4	72.3
남 자	Male	71.0	71.6	73.5	74.0	72.9	73.3	75.0	75.5	76.5	76.3
여 자	Female	62.4	64.5	65.6	66.8	66.1	65.6	67.6	68.4	68.3	68.3
슬 로 베 니 아	Slovenia	65.3	68.7	70.6	71.3	70.1	71.5	73.1	72.5	73.2	72.9
남 자	Male	68.3	71.9	73.8	74.2	72.8	74.5	76.2	75.4	76.1	75.2
여 자	Female	62.2	65.4	67.1	68.2	67.1	68.2	69.8	69.4	70.0	70.4
스 페 인	Spain	59.6	61.1	62.4	63.3	61.0	62.6	64.3	65.4	66.1	67.0
남 자	Male	64.8	66.5	67.9	68.7	66.1	67.5	69.3	70.0	70.6	71.2
여 자	Female	54.3	55.7	56.9	57.9	55.8	57.7	59.2	60.7	61.6	62.7
스 웨 덴	Sweden	75.9	76.5	77.0	76.8	75.0	75.1	77.0	77.4	76.7	76.4
남 자	Male	77.3	78.1	78.6	78.7	77.0	77.1	79.3	79.2	78.1	77.9
여 자	Female	74.4	74.9	75.4	74.9	72.8	73.0	74.6	75.6	75.2	74.9
스 위 스	Switzerland	79.6	79.8	80.1	80.5	79.9	79.6	80.1	80.7	80.4	79.9
남 자	Male	83.7	84.3	84.5	84.5	83.9	83.3	83.9	84.4	83.7	83.0
여 자	Female	75.4	75.2	75.7	76.4	75.9	75.8	76.1	76.8	77.0	76.8
영 국	United Kingdom	74.4	75.0	75.6	76.1	75.1	74.8	75.1	75.1	74.8	75.1
남 자	Male	79.2	79.6	80.1	80.2	78.6	77.9	78.4	78.4	77.7	78.0
여 자	Female	69.6	70.5	71.2	72.1	71.7	71.8	71.9	71.8	71.9	72.3
오 세 아 니 아	**OCEANIA**										
오스트레일리아	Australia	72.4	72.8	73.5	74.1	72.4	74.6	76.9	77.2	77.1	77.2
남 자	Male	77.5	77.5	77.9	78.3	76.3	78.2	80.1	80.3	80.1	80.1
여 자	Female	67.4	68.1	69.1	69.9	68.5	71.0	73.7	74.1	74.0	74.3
뉴 질 랜 드	New Zealand	75.6	76.9	77.5	77.5	76.8	78.3	79.6	80.0	78.5	77.2
남 자	Male	80.7	81.9	82.0	81.8	81.4	82.3	83.5	83.8	81.8	80.4
여 자	Female	70.6	72.0	73.0	73.2	72.1	74.3	75.7	76.1	75.1	74.1

3. 취업자

단위: 1,000 명

국 가 Country		해당연령 Capable age	2016	2017	2018	2019	2020	2021	2022	2023	2024	2025
아 시 아	**ASIA**											
대 한 민 국	**Korea, Rep. of**	**15+**	**26,409**	**26,725**	**26,822**	**27,123**	**26,904**	**27,273**	**28,089**	**28,416**	**28,576**	**28,769**
남 자	**Male**		**15,241**	**15,368**	**15,372**	**15,463**	**15,381**	**15,548**	**15,928**	**15,952**	**15,924**	**15,943**
여 자	**Female**		**11,168**	**11,356**	**11,450**	**11,660**	**11,523**	**11,725**	**12,161**	**12,464**	**12,652**	**12,826**
중 국 1)	China	16+	762,450	760,580	757,820	754,470	750,640	746,520	733,510	740,410	...	...
남 자	Male		...	...	...	...	...	...	...	...	...	...
여 자	Female		...	...	...	...	...	...	...	...	...	...
조 지 아	Georgia	15+	1,717	1,707	1,694	1,690	1,689	1,711	1,737	1,776	1,821	...
남 자	Male		903	889	891	894	892	897	910	927	940	...
여 자	Female		814	817	803	796	797	814	827	850	882	...
홍 콩	Hong Kong	15+	3,787	3,832	3,885	3,871	3,691	3,670	3,613	3,710	3,694	3,672
남 자	Male		1,922	1,930	1,951	1,920	1,820	1,805	1,790	1,835	1,806	1,778
여 자	Female		1,865	1,902	1,934	1,952	1,871	1,865	1,824	1,875	1,888	1,894
인 도 네 시 아	Indonesia	15+	119,530	122,781	126,675	131,896	131,187	130,518	135,208	139,242	...	...
남 자	Male		73,330	74,752	76,816	79,659	79,165	78,572	82,241	84,727	...	...
여 자	Female		46,200	48,029	49,859	52,237	52,023	51,946	52,967	54,515	...	...
이 스 라 엘	Israel	15+	3,727	3,814	3,894	3,956	3,917	3,952	4,172	4,309	4,362	4,341
남 자	Male		1,964	2,010	2,030	2,061	2,028	2,036	2,144	2,217	2,243	2,228
여 자	Female		1,764	1,804	1,865	1,895	1,889	1,916	2,028	2,092	2,119	2,113
일 본	Japan	15+	63,958	64,815	66,130	66,769	66,330	66,266	66,853	67,141	67,810	68,280
남 자	Male		36,111	36,419	36,866	37,048	36,829	36,595	36,771	36,765	36,990	37,020
여 자	Female		27,847	28,396	29,264	29,721	29,501	29,671	30,082	30,376	30,820	31,260
마 카 오 1)	Macao	16+	390	380	385	388	395	...	...	...	...	...
남 자	Male		201	188	187	189	193	...	...	...	...	...
여 자	Female		189	191	198	199	202	...	...	...	...	...
말 레 이 시 아	Malaysia	15~64	14,164	14,477	14,776	15,073	14,957	15,064	15,392	...	...	...
남 자	Male		8,730	8,913	9,042	9,203	9,129	9,191	9,406	...	...	...
여 자	Female		5,434	5,563	5,734	5,871	5,828	5,874	5,986	...	...	...
파 키 스 탄	Pakistan	15+	47,573	...	59,794	59,034	50,323	61,652	...	...	...	77,642
남 자	Male		36,290	...	46,992	45,736	43,237	47,810	...	...	...	58,865
여 자	Female		11,283	...	12,802	13,298	7,086	13,843	...	...	...	18,776
필 리 핀	Philippines	15+	40,998	40,334	41,157	42,428	39,378	41,060	45,838	46,939	...	...
남 자	Male		25,035	25,067	25,424	25,984	24,179	25,191	27,227	27,644	...	...
여 자	Female		15,963	15,267	15,732	16,445	15,199	15,869	18,611	19,295	...	...
싱 가 포 르	Singapore	15+	2,165	2,175	2,204	2,230	2,223	2,287	2,350	2,352	2,366	2,376
남 자	Male		1,178	1,190	1,197	1,202	1,198	1,220	1,256	1,244	1,238	1,243
여 자	Female		987	986	1,007	1,028	1,025	1,066	1,094	1,108	1,128	1,133

주: 1) 군인 및 징집병 제외(마카오: 2016년, 우크라이나: 2017년이전)
2) 주요도시 및 대도시 지역
3) 엘살바도르: 2019년이전 16+, 푸에르토리코: 2020년 15+, 베네수엘라: 2017년이전 15+, 우크라이나: 2017년이전 15~70, 모리셔스: 2020년 16~64
자료: 국가데이터처 「https://kosis.kr>경제활동인구조사」 2026. 7
ILO 「https://ilostat.ilo.org」 2026. 7

3. Employment

In thousand persons

국 가 Country		해당연령 Capable age	2016	2017	2018	2019	2020	2021	2022	2023	2024	2025
스 리 랑 카	Sri Lanka	15+	7,948	8,208	8,015	8,181	7,999	8,114	8,148	8,010	7,950	...
남 자	Male		5,150	5,279	5,300	5,369	5,373	5,414	5,374	5,308	5,359	...
여 자	Female		2,798	2,929	2,715	2,812	2,626	2,699	2,774	2,702	2,591	...
대 만	Taiwan	15+	11,267	11,352	11,435	11,500	11,504	...	...	...	...	...
남 자	Male		6,267	6,305	6,346	6,376	6,378	...	...	...	...	...
여 자	Female		5,000	5,047	5,089	5,124	5,126	...	...	...	...	...
태 국	Thailand	15+	37,693	37,458	37,865	37,613	37,680	37,752	39,221	39,912	39,806	39,625
남 자	Male		20,522	20,423	20,630	20,466	20,452	20,460	21,058	21,371	21,419	21,260
여 자	Female		17,170	17,035	17,235	17,147	17,228	17,292	18,163	18,541	18,387	18,364
튀 르 키 예	Turkiye	15+	27,205	28,189	28,738	28,080	26,812	28,797	30,752	31,632	32,620	32,566
남 자	Male		18,893	19,460	19,720	19,156	18,506	19,792	20,818	21,286	21,809	21,802
여 자	Female		8,312	8,729	9,018	8,924	8,306	9,005	9,935	10,346	10,811	10,764
북 아 메 리 카	**NORTH AMERICA**											
캐 나 다	Canada	15+	17,967	18,372	18,707	19,071	18,068	18,964	19,740	20,335	20,731	21,029
남 자	Male		9,439	9,669	9,850	10,030	9,575	10,010	10,367	10,704	10,936	11,105
여 자	Female		8,528	8,703	8,856	9,041	8,493	8,954	9,372	9,631	9,795	9,924
멕 시 코	Mexico	15+	50,864	51,680	53,162	54,615	51,420	54,173	58,314	59,810	60,336	60,478
남 자	Male		31,426	31,997	32,791	33,266	31,434	33,057	35,055	35,509	35,622	35,740
여 자	Female		19,437	19,683	20,370	21,349	19,986	21,116	23,259	24,301	24,715	24,738
미 국	United States	16+	151,436	153,337	155,761	157,538	147,795	152,581	158,291	161,037	161,346	163,493
남 자	Male		80,568	81,402	82,698	83,460	78,560	80,829	84,203	85,500	85,313	86,562
여 자	Female		70,868	71,936	73,063	74,078	69,234	71,752	74,089	75,537	76,033	76,931
남 아 메 리 카	**SOUTH AMERICA**											
아 르 헨 티 나 2)	Argentina	15+	...	11,568	11,745	12,041	10,937	12,242	12,881	13,293	13,335	13,406
남 자	Male		...	6,635	6,634	6,798	6,151	6,961	7,241	7,419	7,408	7,482
여 자	Female		...	4,933	5,110	5,243	4,785	5,281	5,640	5,875	5,927	5,924
바 베 이 도 스	Barbados	15+	133	130	128	125	...	115	125	124	127	...
남 자	Male		68	66	66	62	...	59	64	64	64	...
여 자	Female		65	64	62	63	...	56	61	60	63	...
브 라 질	Brazil	15+	90,213	90,504	92,076	94,129	86,875	91,188	97,919	99,282	102,112	102,454
남 자	Male		52,202	51,968	52,695	53,718	50,533	53,012	56,003	56,650	58,179	58,004
여 자	Female		38,011	38,535	39,381	40,411	36,342	38,176	41,916	42,631	43,933	44,450
칠 레	Chile	15+	8,400	8,605	8,792	8,980	7,884	8,315	8,877	9,090	9,319	9,415
남 자	Male		4,910	5,001	5,096	5,176	4,640	4,885	5,126	5,181	5,319	5,349
여 자	Female		3,490	3,604	3,696	3,805	3,243	3,430	3,751	3,908	4,000	4,066
콜 롬 비 아	Colombia	15+	20,931	21,125	21,272	21,310	19,049	20,741	22,032	22,788	23,036	23,827
남 자	Male		12,209	12,337	12,487	12,546	11,581	12,559	13,040	13,356	13,489	13,934
여 자	Female		8,722	8,788	8,784	8,764	7,468	8,182	8,992	9,432	9,547	9,893

3. 취업자(계속)

단위: 1,000 명

국 가 Country		해당연령 Capable age	2016	2017	2018	2019	2020	2021	2022	2023	2024	2025
코스타리카	Costa Rica	15+	2,073	2,118	2,202	2,260	2,025	2,122	2,236	2,164	2,258	2,230
남 자	Male		1,300	1,331	1,371	1,375	1,265	1,316	1,368	1,349	1,372	1,360
여 자	Female		773	787	830	886	759	806	868	815	886	871
도미니카공화국	Dominican Rep.	15+	4,262	4,383	4,539	4,663	4,391	4,557	4,687	4,835	5,006	5,140
남 자	Male		2,599	2,642	2,747	2,771	2,637	2,724	2,768	2,821	2,918	2,959
여 자	Female		1,663	1,740	1,792	1,892	1,754	1,832	1,920	2,014	2,088	2,181
에콰도르	Ecuador	15+	7,482	7,766	7,779	7,853	7,063	7,949	8,151	8,110	8,242	8,330
남 자	Male		4,351	4,495	4,544	4,574	4,194	4,666	4,733	4,641	4,848	4,915
여 자	Female		3,132	3,271	3,235	3,279	2,869	3,282	3,418	3,469	3,394	3,414
엘살바도르 3)	El Salvador	15+	2,727	2,752	2,814	2,908	2,736	2,765	2,860	2,947	2,893	2,991
남 자	Male		1,579	1,610	1,649	1,703	1,606	1,614	1,659	1,674	1,668	1,697
여 자	Female		1,148	1,142	1,165	1,205	1,130	1,151	1,202	1,273	1,225	1,294
온두라스	Honduras	15+	3,514	3,667	3,919	3,833	3,659	3,720	3,635	3,691	3,791	4,075
남 자	Male		2,144	2,271	2,364	2,395	2,116	2,173	2,191	2,309	2,294	2,462
여 자	Female		1,370	1,396	1,555	1,438	1,543	1,547	1,444	1,381	1,497	1,613
자메이카	Jamaica	15+	1,173	1,203	1,215	1,245	1,181	1,214	1,265	1,316	...	...
남 자	Male		659	670	672	685	651	668	689	710	...	...
여 자	Female		515	533	543	560	530	545	576	605	...	...
파나마	Panama	15+	1,771	1,786	1,867	1,920	1,632	1,743	1,967	1,937	1,924	1,969
남 자	Male		1,055	1,063	1,103	1,118	956	1,038	1,180	1,135	1,123	1,130
여 자	Female		716	723	765	802	676	705	786	802	801	839
파라과이	Paraguay	15+	3,123	11,171	11,499	11,672	3,307	11,742	11,755	12,121	2,902	12,737
남 자	Male		1,873	6,695	6,834	6,935	1,969	7,020	6,924	7,127	1,668	7,370
여 자	Female		1,250	4,476	4,664	4,737	1,338	4,722	4,831	4,994	1,233	5,366
페루	Peru	15+	17,304	17,480	17,792	18,049	15,737	17,759	17,717	17,605	17,696	17,836
남 자	Male		9,549	9,600	9,754	9,894	8,866	9,793	9,751	9,681	9,754	9,822
여 자	Female		7,755	7,880	8,038	8,155	6,870	7,966	7,965	7,924	7,942	8,014
푸에르토리코 3)	Puerto Rico	16+	985	978	982	1,000	1,029	1,079	1,116	1,131	1,153	1,164
남 자	Male		...	...	...	...	540	...	...	...	...	...
여 자	Female		...	...	...	...	489	...	...	...	...	...
우루과이	Uruguay	15+	1,645	1,644	1,636	1,632	1,553	1,626	1,663	1,703	1,738	1,765
남 자	Male		908	905	899	895	850	884	909	936	957	965
여 자	Female		737	739	737	737	703	741	754	766	780	800
베네수엘라 3)	Venezuela	10+	13,035	14,580	14,882	14,654	13,551	...	...	...	...	...
남 자	Male		7,915	8,695	8,898	8,887	8,187	...	...	...	...	...
여 자	Female		5,120	5,885	5,984	5,767	5,365	...	...	...	...	...

주: 1) 군인 및 징집병 제외(마카오: 2016년, 우크라이나: 2017년이전)
2) 주요도시 및 대도시 지역
3) 엘살바도르: 2019년이전 16+, 푸에르토리코: 2020년 15+, 베네수엘라: 2017년이전 15+, 우크라이나: 2017년이전 15~70, 모리셔스: 2020년 16~64
자료: 국가데이터처 「https://kosis.kr>경제활동인구조사」 2026. 7
ILO 「https://ilostat.ilo.org」 2026. 7

3. Employment (Cont'd)

In thousand persons

국 가 Country		해당연령 Capable age	2016	2017	2018	2019	2020	2021	2022	2023	2024	2025
유 럽	**EUROPE**											
오스트리아	Austria	15+	4,223	4,263	4,323	4,359	4,318	4,306	4,443	4,483	4,489	4,500
남 자	Male		2,234	2,254	2,296	2,313	2,285	2,289	2,353	2,369	2,359	2,362
여 자	Female		1,988	2,008	2,027	2,046	2,033	2,017	2,090	2,114	2,130	2,138
벨기에	Belgium	15+	4,586	4,638	4,755	4,832	4,802	4,854	4,990	5,028	5,065	5,147
남 자	Male		2,465	2,496	2,531	2,567	2,556	2,575	2,639	2,656	2,682	2,715
여 자	Female		2,121	2,142	2,224	2,265	2,246	2,278	2,352	2,372	2,383	2,432
크로아티아	Croatia	15+	1,546	1,562	1,575	1,588	1,564	1,584	1,607	1,620	1,684	1,702
남 자	Male		829	837	843	851	843	851	859	860	889	900
여 자	Female		717	725	732	737	721	733	747	759	795	803
체 코	Czech Republic	15+	5,139	5,222	5,294	5,303	5,235	5,219	5,169	5,061	5,192	5,253
남 자	Male		2,877	2,916	2,946	2,951	2,928	2,919	2,882	2,836	2,846	2,809
여 자	Female		2,262	2,306	2,347	2,352	2,307	2,300	2,287	2,225	2,347	2,445
덴마크	Denmark	15+	2,760	2,789	2,832	2,878	2,853	2,908	2,994	3,018	3,079	3,098
남 자	Male		1,462	1,476	1,502	1,529	1,514	1,543	1,575	1,588	1,631	1,644
여 자	Female		1,298	1,313	1,330	1,349	1,339	1,364	1,420	1,430	1,449	1,455
에스토니아	Estonia	15+	639	650	657	662	647	654	681	700	704	699
남 자	Male		325	331	336	340	331	332	343	351	350	348
여 자	Female		314	320	321	323	315	323	337	349	354	351
핀란드	Finland	15+	2,448	2,473	2,540	2,566	2,528	2,573	2,640	2,648	2,621	2,613
남 자	Male		1,267	1,282	1,317	1,327	1,314	1,340	1,361	1,352	1,348	1,351
여 자	Female		1,182	1,191	1,223	1,239	1,214	1,234	1,280	1,296	1,273	1,262
프랑스	France	15+	26,584	26,803	27,022	27,133	26,995	27,930	28,395	28,589	29,022	29,383
남 자	Male		13,761	13,883	13,969	13,970	13,885	14,283	14,511	14,574	14,853	15,040
여 자	Female		12,823	12,921	13,053	13,163	13,110	13,647	13,885	14,015	14,169	14,343
독 일	Germany	15+	41,303	41,665	41,909	42,392	41,556	40,968	41,762	42,613	42,824	42,553
남 자	Male		22,083	22,278	22,418	22,607	22,144	21,815	22,194	22,624	22,778	22,514
여 자	Female		19,219	19,388	19,491	19,785	19,411	19,153	19,569	19,990	20,046	20,039
그리스	Greece	15+	3,641	3,722	3,461	3,541	3,578	3,928	4,141	4,193	4,277	4,340
남 자	Male		2,115	2,168	2,030	2,041	2,042	2,270	2,392	2,397	2,435	2,451
여 자	Female		1,525	1,554	1,431	1,500	1,535	1,658	1,749	1,796	1,841	1,890
헝가리	Hungary	15+	4,352	4,421	4,459	4,495	4,431	4,617	4,683	4,711	4,715	4,687
남 자	Male		2,362	2,417	2,453	2,483	2,454	2,476	2,499	2,516	2,497	2,483
여 자	Female		1,989	2,004	2,006	2,012	1,977	2,141	2,183	2,194	2,217	2,204
아이슬란드	Iceland	15+	190	194	198	201	195	197	210	220	230	227
남 자	Male		101	104	107	108	105	107	113	120	126	122
여 자	Female		89	90	92	93	90	90	97	100	104	105

3. 취업자(계속)

단위: 1,000 명

국 가 Country		해당연령 Capable age	2016	2017	2018	2019	2020	2021	2022	2023	2024	2025
아 일 랜 드	Ireland	15+	2,132	2,194	2,257	2,322	2,294	2,434	2,585	2,728	2,751	2,818
남 자	Male		1,153	1,186	1,221	1,253	1,242	1,306	1,377	1,460	1,452	1,490
여 자	Female		979	1,008	1,036	1,069	1,052	1,128	1,208	1,268	1,299	1,327
이 탈 리 아	Italy	15+	22,757	23,022	22,985	23,136	22,618	22,554	23,099	23,580	23,932	24,117
남 자	Male		13,233	13,348	13,304	13,359	13,115	13,044	13,350	13,591	13,765	13,851
여 자	Female		9,525	9,674	9,681	9,777	9,503	9,510	9,749	9,989	10,168	10,267
라 트 비 아	Latvia	15+	893	895	909	910	893	870	891	890	884	890
남 자	Male		438	441	449	450	442	434	440	441	436	438
여 자	Female		455	454	461	460	451	436	452	449	447	451
리 투 아 니 아	Lithuania	15+	1,361	1,355	1,375	1,378	1,358	1,369	1,421	1,441	1,464	1,463
남 자	Male		663	660	679	681	680	687	695	720	744	734
여 자	Female		698	695	696	698	678	681	726	721	720	729
룩 셈 부 르 크	Luxembourg	15+	264	272	280	289	292	307	312	322	324	328
남 자	Male		144	146	150	157	156	166	166	173	171	175
여 자	Female		120	126	130	133	136	142	145	149	153	153
몰 도 바	Moldova, Rep. of	15+	1,591	1,524	1,470	1,485	1,481	1,525	1,531	1,435	1,422	1,410
남 자	Male		754	725	691	700	710	732	724	664	647	667
여 자	Female		837	799	779	786	770	794	807	771	775	743
네 덜 란 드	Netherlands	15+	8,426	8,608	8,795	8,985	8,978	9,284	9,583	9,786	9,866	9,899
남 자	Male		4,531	4,621	4,701	4,786	4,775	4,910	5,073	5,184	5,218	5,228
여 자	Female		3,894	3,987	4,094	4,199	4,203	4,374	4,510	4,602	4,648	4,671
노 르 웨 이	Norway	15+	2,638	2,644	2,686	2,716	2,702	2,807	2,863	2,892	2,908	2,923
남 자	Male		1,387	1,392	1,421	1,436	1,430	1,479	1,513	1,527	1,537	1,545
여 자	Female		1,251	1,252	1,265	1,279	1,272	1,328	1,350	1,364	1,371	1,378
폴 란 드	Poland	15+	16,277	16,501	16,558	16,536	16,262	16,783	16,866	17,100	17,333	17,291
남 자	Male		8,938	9,071	9,081	9,121	8,981	9,177	9,161	9,236	9,347	9,307
여 자	Female		7,339	7,430	7,477	7,415	7,281	7,607	7,705	7,864	7,986	7,984
포 르 투 갈	Portugal	15+	4,618	4,771	4,885	4,934	4,820	4,783	4,940	5,051	5,112	5,275
남 자	Male		2,372	2,457	2,502	2,527	2,466	2,433	2,519	2,566	2,594	2,682
여 자	Female		2,246	2,315	2,383	2,407	2,354	2,349	2,421	2,486	2,518	2,593
루 마 니 아	Romania	15+	8,449	8,671	8,689	8,680	8,521	7,755	7,806	7,696	7,853	7,694
남 자	Male		4,806	4,893	4,941	4,958	4,892	4,520	4,493	4,412	4,495	4,422
여 자	Female		3,643	3,777	3,748	3,723	3,629	3,236	3,314	3,284	3,358	3,272
러 시 아	Russian Federation	15+	70,525	70,475	70,671	70,102	68,793	69,872	71,974	73,636	73,250	73,457
남 자	Male		36,255	36,242	36,313	35,983	35,292	35,950	36,917	37,690	37,394	37,502
여 자	Female		34,269	34,233	34,358	34,119	33,501	33,923	35,056	35,946	35,856	35,956
슬 로 바 키 아	Slovak Republic	15+	2,493	2,531	2,568	2,583	2,530	2,555	2,604	2,609	2,621	2,611
남 자	Male		1,379	1,385	1,414	1,417	1,386	1,357	1,381	1,382	1,398	1,394
여 자	Female		1,114	1,146	1,154	1,166	1,144	1,198	1,223	1,227	1,223	1,217

주: 1) 군인 및 징집병 제외(마카오: 2016년, 우크라이나: 2017년이전)
2) 주요도시 및 대도시 지역
3) 엘살바도르: 2019년이전 16+, 푸에르토리코: 2020년 15+, 베네수엘라: 2017년이전 15+, 우크라이나: 2017년이전 15~70, 모리셔스: 2020년 16~64
자료: 국가데이터처 「https://kosis.kr>경제활동인구조사」 2026. 7
ILO 「https://ilostat.ilo.org」 2026. 7

3. Employment (Cont'd)

In thousand persons

국 가 Country		해당연령 Capable age	2016	2017	2018	2019	2020	2021	2022	2023	2024	2025
슬로베니아	Slovenia	15+	915	959	981	983	978	972	986	989	998	997
남 자	Male		491	516	530	532	531	528	537	538	545	541
여 자	Female		424	443	450	450	447	444	450	451	453	456
스 페 인	Spain	15+	18,341	18,825	19,328	19,779	19,202	19,833	20,547	21,182	21,654	22,221
남 자	Male		10,000	10,266	10,532	10,746	10,429	10,733	11,115	11,377	11,601	11,871
여 자	Female		8,341	8,559	8,796	9,033	8,773	9,100	9,433	9,806	10,052	10,350
스 웨 덴	Sweden	15+	4,910	5,022	5,097	5,132	5,064	5,105	5,257	5,336	5,303	5,329
남 자	Male		2,562	2,629	2,668	2,693	2,675	2,710	2,792	2,818	2,783	2,793
여 자	Female		2,348	2,393	2,429	2,438	2,389	2,395	2,465	2,518	2,520	2,536
스 위 스	Switzerland	15+	4,604	4,637	4,675	4,706	4,696	4,707	4,752	4,848	4,875	4,886
남 자	Male		2,461	2,487	2,502	2,507	2,504	2,505	2,535	2,584	2,583	2,585
여 자	Female		2,144	2,150	2,173	2,199	2,192	2,202	2,218	2,264	2,293	2,301
우크라이나 1)3)	Ukraine	15+	16,277	16,156	16,361	16,668	15,996	15,693	...	...	...	...
남 자	Male		8,450	8,385	8,450	8,694	8,346	8,242	...	...	...	...
여 자	Female		7,827	7,771	7,911	7,974	7,650	7,451	...	...	...	...
영 국	United Kingdom	15+	31,696	32,008	32,408	32,773	32,615	32,165	32,709	33,014	33,388	34,120
남 자	Male		16,839	16,969	17,176	17,223	17,055	16,751	17,098	17,172	17,176	17,528
여 자	Female		14,857	15,039	15,232	15,551	15,560	15,414	15,610	15,842	16,212	16,592
아 프 리 카	**AFRICA**											
이 집 트	Egypt	15+	25,331	26,006	26,021	26,123	26,239	27,241	27,976	29,886	32,678	...
남 자	Male		19,986	20,620	21,290	22,133	22,286	22,960	23,786	24,475	25,254	...
여 자	Female		5,345	5,386	4,731	3,990	3,953	4,281	4,191	5,411	7,424	...
모 리 셔 스 3)	Mauritius	16+	539	545	544	551	504	484	520	555	547	...
남 자	Male		337	339	336	339	301	292	318	328	316	...
여 자	Female		202	206	208	212	203	192	202	227	231	...
오 세 아 니 아	**OCEANIA**											
오스트레일리아	Australia	15+	11,966	12,219	12,593	12,887	12,661	13,101	13,658	14,124	14,422	14,608
남 자	Male		6,398	6,499	6,691	6,828	6,697	6,891	7,155	7,406	7,522	7,585
여 자	Female		5,568	5,720	5,903	6,059	5,963	6,210	6,502	6,718	6,900	7,023
뉴 질 랜 드	New Zealand	15+	2,483	2,586	2,652	2,689	2,718	2,772	2,813	2,902	2,896	2,876
남 자	Male		1,317	1,377	1,405	1,421	1,445	1,461	1,479	1,530	1,521	1,504
여 자	Female		1,166	1,209	1,246	1,268	1,273	1,311	1,334	1,372	1,375	1,372

4. 산업별 취업자 1)

단위: 1,000 명

국 가	연 도 Year	해당연령 Capable age	전 체 Total	농업, 임업 및 어업 ISIC4(A)	광 업 ISIC4(B)	제 조 업 ISIC4(C)	전기, 가스, 증기 및 공기조절공급업 ISIC4(D)
아 시 아							
대 한 민 국 3)	**2025**	**15+**	**28,769**	**1,378**	**9**	**4,382**	**97**
남 자			**15,943**	**850**	**8**	**3,169**	**78**
여 자			**12,826**	**528**	**1**	**1,214**	**19**
대 한 민 국	**2024**	**15+**	**28,576**	**1,485**	**8**	**4,455**	**92**
남 자			**15,924**	**890**	**6**	**3,208**	**77**
여 자			**12,652**	**595**	**2**	**1,247**	**14**
아제르바이잔 4)	2022	15+	4,901	1,753	39	276	28
남 자			2,556	801	35	156	25
여 자			2,345	952	4	121	3
키 프 로 스	2025	15+	505	11	1	30	2
남 자			268	9	1	22	2
여 자			237	2	...	8	...
이 스 라 엘	2024	15+	4,362	34	3	388	18
남 자			2,243	28	3	267	13
여 자			2,119	7	...	121	5
일 본	2023	15+	67,141	1,966	21	9,758	632
남 자			36,765	1,238	18	6,792	478
여 자			30,376	728	3	2,966	154
카자흐스탄 4)	2022	15+	8,972	1,109	275	614	148
남 자			4,673	656	225	399	104
여 자			4,298	453	50	214	44
말레이시아	2022	15~64	15,392	1,541	84	2,591	79
남 자			9,406	1,223	53	1,692	73
여 자			5,986	318	32	899	6
필 리 핀	2023	15+	46,939	10,200	210	3,585	95
남 자			27,644	7,490	192	2,107	83
여 자			19,295	2,710	18	1,478	13
태 국	2025	15+	39,625	11,220	71	6,341	105
남 자			21,260	6,714	50	3,208	81
여 자			18,364	4,506	21	3,133	24
튀 르 키 예	2025	15+	32,566	4,560	173	6,068	147
남 자			21,802	2,689	161	4,462	131
여 자			10,764	1,871	11	1,606	16
베 트 남	2024	15+	55,280	13,637	174	12,148	158
남 자			28,757	7,519	138	5,526	127
여 자			26,523	6,118	36	6,622	31

주: 1) 국제표준산업분류 4차개정 기준
2) 수도, 하수·폐기물 처리 및 원료재생업, 공공행정·국방 및 사회보장, 교육서비스업, 보건 및 사회복지, 예술, 스포츠 및 여가관련 서비스업, 기타서비스업, 국제 및 외국기관, 분류불능 등
3) 한국표준산업분류 11차개정 기준 4) 수용시설인원, 군인 및 징집병 제외

자료: 국가데이터처 「https://kosis.kr>경제활동인구조사」2026. 7
ILO 「https://ilostat.ilo.org」2026. 7

4. Employment by Economic Activity (ISIC Rev.4)

In thousand persons

건 설 업 ISIC4(F)	도매 및 소매업 ISIC4(G)	운수, 창고 및 정보통신업 ISIC4(H,J)	숙박 및 음식점업 ISIC4(I)	금융 및 보험, 부동산, 전문, 과학 및 기술, 사업지원서비스업 ISIC4(K,L,M,N)	수도, 공공 · 2) 사회 및 기타 서비스업 ISIC4(E,O-X)	Country
						ASIA
1,940	**3,213**	**2,856**	**2,319**	**4,189**	**8,387**	**Korea, Rep. of**
1,698	**1,702**	**2,252**	**883**	**2,395**	**2,909**	**Male**
242	**1,511**	**605**	**1,436**	**1,792**	**5,478**	**Female**
2,065	**3,215**	**2,810**	**2,322**	**4,088**	**8,038**	**Korea, Rep. of**
1,806	**1,667**	**2,213**	**900**	**2,336**	**2,822**	**Male**
259	**1,548**	**597**	**1,422**	**1,752**	**5,215**	**Female**
380	702	260	88	281	1,094	Azerbaijan
354	255	208	52	176	494	Male
25	447	52	36	105	600	Female
48	77	48	41	91	156	Cyprus
42	43	33	22	42	53	Male
5	34	15	19	49	103	Female
234	441	475	159	681	1,928	Israel
210	257	341	94	359	672	Male
23	184	135	65	322	1,257	Female
4,796	10,665	7,505	3,989	7,875	19,934	Japan
3,931	5,140	5,528	1,517	4,183	7,940	Male
865	5,524	1,977	2,472	3,692	11,994	Female
659	1,498	807	198	887	2,777	Kazakhstan
517	653	593	70	431	1,024	Male
142	845	214	129	456	1,753	Female
1,171	2,933	948	1,548	1,709	2,789	Malaysia
1,029	1,620	715	748	926	1,327	Male
142	1,312	233	800	783	1,462	Female
4,370	10,010	4,039	2,135	3,790	8,503	Philippines
4,264	3,754	3,698	935	1,964	3,156	Male
106	6,256	341	1,200	1,826	5,347	Female
2,181	6,782	1,882	3,458	1,905	5,680	Thailand
1,847	3,213	1,497	1,202	942	2,508	Male
334	3,570	385	2,256	963	3,172	Female
2,224	4,702	2,117	1,953	2,934	7,688	Turkiye
2,097	3,348	1,786	1,325	1,784	4,020	Male
127	1,354	331	628	1,150	3,669	Female
4,489	7,767	2,432	3,106	1,673	9,696	Viet Nam
4,022	3,505	2,122	1,047	925	3,826	Male
467	4,262	310	2,058	748	5,870	Female

4. 산업별 취업자(계속)[1)]

단위: 1,000 명

국 가	연 도 Year	해당연령 Capable age	전 체 Total	농업, 임업 및 어업 ISIC4(A)	광 업 ISIC4(B)	제 조 업 ISIC4(C)	전기, 가스, 증기 및 공기조절공급업 ISIC4(D)
북 아 메 리 카							
멕 시 코	2025	15+	60,478	6,640	388	9,667	176
남 자			35,740	5,596	268	6,000	130
여 자			24,738	1,044	120	3,667	46
미 국	2025	16+	163,493	2,489	373	15,784	1,550
남 자			86,562	1,757	321	11,211	1,197
여 자			76,931	731	51	4,572	353
남 아 메 리 카							
브 라 질	2025	15+	102,454	7,704	596	11,868	255
남 자			58,004	6,282	495	7,719	199
여 자			44,450	1,421	101	4,149	56
에 콰 도 르	2025	15+	8,330	2,693	41	822	17
남 자			4,915	1,701	36	517	13
여 자			3,414	992	5	305	4
유 럽							
오 스 트 리 아	2025	15+	4,500	128	7	667	36
남 자			2,362	78	6	482	26
여 자			2,138	50	1	185	9
벨 기 에	2025	15+	5,147	44	3	583	31
남 자			2,715	31	2	441	22
여 자			2,432	13	...	142	8
크 로 아 티 아	2025	15+	1,702	74	6	263	17
남 자			900	53	6	176	14
여 자			803	22	...	87	3
체 코	2025	15+	5,253	139	21	1,259	66
남 자			2,809	99	17	818	46
여 자			2,445	40	4	441	20
덴 마 크	2025	15+	3,098	51	5	348	22
남 자			1,644	38	4	246	15
여 자			1,455	13	...	102	7
핀 란 드	2025	15+	2,613	90	8	336	14
남 자			1,351	67	6	249	9
여 자			1,262	23	...	86	5
프 랑 스	2025	15+	29,383	685	27	3,225	281
남 자			15,040	490	23	2,223	190
여 자			14,343	195	...	1,003	92
독 일	2025	15+	42,553	465	55	7,612	422
남 자			22,514	322	45	5,632	304
여 자			20,039	143	...	1,980	118

주: 1) 국제표준산업분류 4차개정 기준
2) 수도, 하수·폐기물 처리 및 원료재생업, 공공행정·국방 및 사회보장, 교육서비스업, 보건 및 사회복지, 예술, 스포츠 및 여가관련 서비스업, 기타서비스업, 국제 및 외국기관, 분류불능 등
3) 한국표준산업분류 11차개정 기준 4) 수용시설인원, 군인 및 징집병 제외

자료: 국가데이터처 「https://kosis.kr>경제활동인구조사」2026. 7
ILO 「https://ilostat.ilo.org」2026. 7

4. Employment by Economic Activity (ISIC Rev.4)(Cont'd)

In thousand persons

건 설 업 ISIC4(F)	도매 및 소매업 ISIC4(G)	운수, 창고 및 정보통신업 ISIC4(H,J)	숙박 및 음식점업 ISIC4(I)	금융 및 보험, 부동산, 전문, 과학 및 기술, 사업지원서비스업 ISIC4(K,L,M,N)	수도, 공공 · 2) 사회 및 기타 서비스업 ISIC4(E,O-X)	Country
						NORTH AMERICA
3,761	12,019	3,520	4,452	5,960	13,895	Mexico
3,579	5,927	2,997	1,783	3,915	5,546	Male
182	6,092	523	2,669	2,045	8,350	Female
12,584	19,524	17,602	9,957	29,467	54,164	United States
11,149	11,352	12,280	4,618	15,601	17,076	Male
1,434	8,172	5,322	5,339	13,866	37,088	Female
						SOUTH AMERICA
7,435	19,414	7,726	5,441	11,021	30,994	Brazil
7,091	11,232	6,490	2,380	5,983	10,134	Male
344	8,182	1,236	3,062	5,038	20,860	Female
515	1,346	550	539	536	1,270	Ecuador
502	676	482	183	288	516	Male
14	670	68	356	248	754	Female
						EUROPE
353	610	389	257	656	1,398	Austria
297	286	287	110	326	464	Male
56	324	102	147	330	934	Female
322	579	503	209	820	2,053	Belgium
281	322	383	116	410	704	Male
41	256	119	93	409	1,347	Female
122	238	184	110	179	509	Croatia
111	108	139	48	79	165	Male
11	130	45	62	99	343	Female
402	573	519	169	557	1,548	Czech Republic
366	263	390	61	273	475	Male
36	310	129	108	284	1,072	Female
189	447	256	113	450	1,218	Denmark
172	260	190	52	256	409	Male
16	188	65	62	194	804	Female
179	269	277	109	400	929	Finland
162	142	208	38	213	254	Male
17	127	69	71	187	674	Female
1,956	3,817	2,546	1,351	4,664	10,829	France
1,697	2,041	1,836	723	2,285	3,533	Male
260	1,777	710	628	2,379	7,296	Female
2,692	5,295	3,746	1,571	6,051	14,636	Germany
2,275	2,590	2,727	748	3,079	4,778	Male
417	2,705	1,020	823	2,971	9,848	Female

4. 산업별 취업자(계속)[1)]

단위: 1,000 명

국 가	연 도 Year	해당연령 Capable age	전 체 Total	농업, 임업 및 어업 ISIC4(A)	광 업 ISIC4(B)	제 조 업 ISIC4(C)	전기, 가스, 증기 및 공기조절공급업 ISIC4(D)
그 리 스	2025	15+	4,340	400	6	423	41
남 자			2,451	258	6	298	30
여 자			1,890	142	0	125	12
헝 가 리	2025	15+	4,687	206	12	926	34
남 자			2,483	145	9	595	21
여 자			2,204	62	3	332	12
아이슬란드	2025	15+	227	10	...	20	2
남 자			122	7	...	15	2
여 자			105	2	...	6	1
아 일 랜 드	2025	15+	2,818	109	...	304	24
남 자			1,490	92	...	202	18
여 자			1,327	17	...	102	5
이 탈 리 아	2025	15+	24,117	835	28	4,315	137
남 자			13,851	635	25	3,113	96
여 자			10,267	200	3	1,202	41
라 트 비 아	2025	15+	890	60	3	110	9
남 자			438	43	2	70	7
여 자			451	18	...	40	...
리투아니아	2025	15+	1,463	70	1	227	13
남 자			734	48	...	144	9
여 자			729	22	...	83	4
몰 타	2025	15+	330	2	...	32	1
남 자			195	2	...	23	1
여 자			135	...	...	8	...
네 덜 란 드	2025	15+	9,899	162	14	796	53
남 자			5,228	114	12	608	38
여 자			4,671	48	2	188	15
노 르 웨 이	2025	15+	2,923	76	61	193	19
남 자			1,545	61	46	144	12
여 자			1,378	15	15	48	7
폴 란 드	2025	15+	17,291	1,052	199	3,308	181
남 자			9,307	685	180	2,198	137
여 자			7,984	366	19	1,110	44

주: 1) 국제표준산업분류 4차개정 기준
2) 수도, 하수·폐기물 처리 및 원료재생업, 공공행정·국방 및 사회보장, 교육서비스업, 보건 및 사회복지, 예술, 스포츠 및 여가관련 서비스업, 기타서비스업, 국제 및 외국기관, 분류불능 등
3) 한국표준산업분류 11차개정 기준 4) 수용시설인원, 군인 및 징집병 제외
자료: 국가데이터처 「https://kosis.kr>경제활동인구조사」2026. 7
ILO 「https://ilostat.ilo.org」2026. 7

4. Employment by Economic Activity (ISIC Rev.4)(Cont'd)

In thousand persons

건 설 업 ISIC4(F)	도 매 및 소매업 ISIC4(G)	운 수, 창 고 및 정 보 통 신 업 ISIC4(H,J)	숙 박 및 음 식 점 업 ISIC4(I)	금융 및 보험, 부동산, 전문, 과학 및 기술, 사업지원서비스업 ISIC4(K,L,M,N)	수도, 공공 · 2) 사회 및 기타 서비스업 ISIC4(E,O-X)	Country
201	759	348	400	531	1,231	Greece
193	409	255	203	279	521	Male
8	350	93	197	252	710	Female
373	594	454	168	536	1,383	Hungary
335	283	333	69	253	438	Male
38	311	121	99	283	941	Female
18	26	24	13	29	84	Iceland
17	16	16	7	16	26	Male
1	10	8	6	13	58	Female
184	324	306	185	452	919	Ireland
167	168	221	83	240	288	Male
18	156	85	102	212	620	Female
1,682	3,302	1,916	1,622	3,407	6,874	Italy
1,551	1,903	1,457	826	1,754	2,491	Male
132	1,398	459	796	1,653	4,384	Female
62	125	104	33	105	279	Latvia
57	55	73	8	48	73	Male
6	69	31	25	57	203	Female
109	204	167	42	196	433	Lithuania
98	92	122	10	89	122	Male
11	113	45	32	108	309	Female
24	38	34	27	54	117	Malta
23	22	26	18	29	50	Male
1	16	8	9	25	67	Female
452	1,417	908	476	1,691	3,930	Netherlands
396	802	695	244	990	1,329	Male
57	615	213	231	702	2,599	Female
228	347	291	110	398	1,201	Norway
203	193	219	55	229	383	Male
24	154	72	55	168	814	Female
1,307	2,194	1,853	410	1,955	4,834	Poland
1,193	993	1,409	136	847	1,529	Male
114	1,200	444	275	1,107	3,304	Female

4. 산업별 취업자(계속)[1)]

단위: 1,000 명

국 가	연 도 Year	해당연령 Capable age	전 체 Total	농업, 임업 및 어업 ISIC4(A)	광 업 ISIC4(B)	제 조 업 ISIC4(C)	전기, 가스, 증기 및 공기조절공급업 ISIC4(D)
포 르 투 갈	2025	15+	5,275	129	15	838	22
남 자			2,682	91	14	503	16
여 자			2,593	38	...	335	6
루 마 니 아	2025	15+	7,694	776	51	1,413	74
남 자			4,422	534	42	817	60
여 자			3,272	242	8	596	14
러 시 아	2025	15+	73,457	3,918	1,699	10,489	1,747
남 자			37,502	2,583	1,423	6,656	1,372
여 자			35,956	1,335	276	3,833	375
슬 로 바 키 아	2025	15+	2,611	64	...	577	35
남 자			1,394	48	...	381	26
여 자			1,217	16	...	195	9
슬 로 베 니 아	2025	15+	997	34	3	221	9
남 자			541	20	2	149	7
여 자			456	14	...	72	2
스 페 인	2025	15+	22,221	764	32	2,698	110
남 자			11,871	562	27	1,921	76
여 자			10,350	201	4	777	34
스 웨 덴	2025	15+	5,329	89	10	500	31
남 자			2,793	68	7	372	22
여 자			2,536	21	...	128	9
스 위 스	2025	15+	4,886	104	2	578	30
남 자			2,585	70	2	406	24
여 자			2,301	34	...	172	6
영 국	2025	15+	34,120	290	118	2,667	199
남 자			17,528	203	89	1,915	152
여 자			16,592	87	29	752	47
아 프 리 카							
이 집 트	2024	15+	32,678	5,594	62	3,946	249
남 자			25,254	4,643	62	3,543	234
여 자			7,424	951	...	403	15
오 세 아 니 아							
오스트레일리아	2025	15+	14,608	293	298	932	123
남 자			7,585	198	237	671	90
여 자			7,023	95	60	261	34

주: 1) 국제표준산업분류 4차개정 기준
2) 수도, 하수·폐기물 처리 및 원료재생업, 공공행정·국방 및 사회보장, 교육서비스업, 보건 및 사회복지, 예술, 스포츠 및 여가관련 서비스업, 기타서비스업, 국제 및 외국기관, 분류불능 등
3) 한국표준산업분류 11차개정 기준 4) 수용시설인원, 군인 및 징집병 제외

자료: 국가데이터처 「https://kosis.kr>경제활동인구조사」 2026. 7
ILO 「https://ilostat.ilo.org」 2026. 7

4. Employment by Economic Activity (ISIC Rev.4)(Cont'd)

In thousand persons

건 설 업 ISIC4(F)	도매 및 소매업 ISIC4(G)	운수, 창고 및 정보통신업 ISIC4(H,J)	숙박 및 음식점업 ISIC4(I)	금융 및 보험, 부동산, 전문, 과학 및 기술, 사업지원서비스업 ISIC4(K,L,M,N)	수도, 공공 · 2) 사회 및 기타 서비스업 ISIC4(E,O-X)	Country
373	769	470	341	645	1,670	Portugal
339	418	343	147	299	507	Male
33	351	127	194	346	1,161	Female
841	1,375	798	238	565	1,563	Romania
795	583	647	84	280	576	Male
46	792	151	155	285	983	Female
4,824	10,567	8,085	2,023	7,600	22,504	Russian Federation
4,233	4,012	6,203	514	3,616	6,889	Male
591	6,555	1,882	1,510	3,984	15,615	Female
255	331	281	100	233	729	Slovak Republic
227	149	213	40	101	203	Male
27	182	68	60	131	526	Female
73	128	87	37	123	279	Slovenia
65	66	67	15	61	88	Male
8	62	21	22	62	192	Female
1,530	3,222	2,103	1,827	3,133	6,801	Spain
1,379	1,647	1,568	822	1,487	2,381	Male
151	1,575	535	1,005	1,647	4,421	Female
340	522	550	165	1,019	2,101	Sweden
296	297	406	81	571	671	Male
43	225	144	83	448	1,430	Female
324	540	403	197	976	1,730	Switzerland
285	271	299	93	556	578	Male
39	269	104	104	420	1,152	Female
2,084	3,648	3,327	1,865	6,191	13,730	United Kingdom
1,762	1,965	2,420	910	3,337	4,777	Male
322	1,683	908	955	2,855	8,954	Female
						AFRICA
4,042	4,636	2,961	1,058	1,336	8,792	Egypt
4,006	3,869	2,881	998	1,087	3,929	Male
37	767	79	59	250	4,863	Female
						OCEANIA
1,341	1,837	1,242	961	2,218	5,364	Australia
1,168	972	922	464	1,095	1,768	Male
173	865	320	496	1,123	3,596	Female

5. 직업별 취업자

단위: 1,000 명

국 가	연 도 Year	해당연령 Capable age	전 체 Total	관 리 자 ISCO1	전 문 가 ISCO2	기술자 및 준전문가 ISCO3
아 시 아						
대 한 민 국 1)	**2025**	**15+**	**28,769**	**415**	**6,647**	**...**
남 자			**15,943**	**340**	**3,450**	**...**
여 자			**12,826**	**75**	**3,197**	**...**
대 한 민 국	**2024**	**15+**	**28,576**	**440**	**6,388**	**...**
남 자			**15,924**	**363**	**3,319**	**...**
여 자			**12,652**	**77**	**3,069**	**...**
키 프 로 스 2)	2025	15+	505	22	120	76
남 자			268	17	58	37
여 자			237	6	63	39
홍 콩 3)	2025	15+	3,672	426	463	605
남 자			1,778	262	236	341
여 자			1,894	164	227	264
이 스 라 엘 3)	2024	15+	4,362	296	1,332	620
남 자			2,243	202	590	269
여 자			2,119	94	742	350
일 본 5)	2025	15+	68,280	1,250	13,520	...
남 자			37,020	1,070	6,970	...
여 자			31,260	180	6,540	...
키르기스스탄	2023	15+	2,592	63	328	161
남 자			1,579	38	109	87
여 자			1,013	25	219	75
필 리 핀 2)	2023	15+	46,939	1,881	2,682	1,988
남 자			27,644	1,021	969	974
여 자			19,295	860	1,713	1,014
싱 가 포 르 3)	2025	15+	2,376	406	624	443
남 자			1,243	245	313	228
여 자			1,133	161	311	214
튀 르 키 예	2025	15+	32,566	1,841	4,263	2,349
남 자			21,802	1,479	2,159	1,597
여 자			10,764	362	2,104	752

주: 1) 한국표준직업분류 8차개정 기준, 전문가: 전문가 및 관련 종사자
2) 전체(ISCO1~ISCO9)는 군인을 합산한 수치임
3) 전체(ISCO1~ISCO9)는 분류불능직업 취업자를 합산한 수치임
4) 전체(ISCO1~ISCO9)는 군인 및 분류불능직업 취업자를 합산한 수치임
5) '전문가'에 '기술자 및 준전문가' 포함
6) 주요 도시 및 대도시 지역

자료: 국가데이터처 「https://kosis.kr>경제활동인구조사」2026. 7
ILO 「https://ilostat.ilo.org」2026. 7

5. Employment by Occupation (ISCO-08)

In thousand persons

사무 종사자 ISCO4	서비스 및 판매 종사자 ISCO5	농림어업 숙련 종사자 ISCO6	기능원 및 관련 기능 종사자 ISCO7	장치,기계조작 및 조립종사자 ISCO8	단순노무 종사자 ISCO9	Country
						ASIA
5,162	**6,100**	**1,355**	**2,231**	**2,942**	**3,917**	**Korea, Rep. of**
2,457	**2,296**	**859**	**1,981**	**2,648**	**1,912**	**Male**
2,705	**3,804**	**497**	**250**	**294**	**2,005**	**Female**
5,052	**6,038**	**1,450**	**2,261**	**2,968**	**3,978**	**Korea, Rep. of**
2,403	**2,322**	**893**	**2,012**	**2,650**	**1,961**	**Male**
2,649	**3,716**	**557**	**250**	**318**	**2,017**	**Female**
48	84	8	50	25	66	Cyprus
14	38	7	47	23	22	Male
34	46	1	2	2	44	Female
444	...	...	...	147	664	Hong Kong
115	...	...	...	142	176	Male
329	...	...	...	5	488	Female
265	797	30	307	229	197	Israel
86	292	28	285	209	110	Male
180	504	2	22	20	88	Female
14,480	21,120	1,820	...	13,310	5,050	Japan
5,670	10,830	1,190	...	10,530	2,780	Male
8,810	10,290	630	...	2,770	2,280	Female
55	517	416	452	291	310	Kyrgyzstan
25	263	223	349	282	204	Male
30	254	193	103	9	106	Female
3,524	11,040	5,235	3,354	3,962	13,180	Philippines
1,450	4,114	4,239	2,735	3,640	8,415	Male
2,073	6,926	996	619	322	4,765	Female
198	246	2	52	129	168	Singapore
50	109	2	43	117	74	Male
148	137	...	8	12	94	Female
2,338	6,322	3,538	4,239	3,054	4,623	Turkiye
1,273	3,911	2,310	3,709	2,738	2,626	Male
1,065	2,411	1,228	530	316	1,996	Female

5. 직업별 취업자(계속)

단위: 1,000 명

국 가	연 도 Year	해당연령 Capable age	전 체 Total	관 리 자 ISCO1	전 문 가 ISCO2	기술자 및 준전문가 ISCO3
북 아 메 리 카						
멕 시 코 4)	2025	15+	60,478	1,943	6,229	4,652
남 자			35,740	1,179	3,061	2,408
여 자			24,738	764	3,167	2,243
미 국	2025	16+	163,493	19,125	37,605	29,058
남 자			86,562	10,968	17,112	12,784
여 자			76,931	8,157	20,493	16,274
남 아 메 리 카						
아 르 헨 티 나 4)6)	2025	15+	13,406	605	1,762	1,203
남 자			7,482	413	693	679
여 자			5,924	192	1,069	524
에 콰 도 르 4)	2025	15+	8,330	81	625	378
남 자			4,915	46	274	215
여 자			3,414	35	351	164
유 럽						
벨 기 에 2)	2025	15+	5,147	416	1,496	779
남 자			2,715	261	694	400
여 자			2,432	155	802	379
크 로 아 티 아 4)	2025	15+	1,702	114	353	261
남 자			900	77	132	139
여 자			803	37	221	122
덴 마 크 4)	2025	15+	3,098	97	900	510
남 자			1,644	66	409	292
여 자			1,455	31	491	218
핀 란 드 4)	2025	15+	2,613	93	690	473
남 자			1,351	60	343	202
여 자			1,262	33	347	271
프 랑 스 4)	2025	15+	29,383	2,181	7,488	5,172
남 자			15,040	1,331	3,682	2,225
여 자			14,343	850	3,807	2,947
그 리 스 4)	2025	15+	4,340	129	979	300
남 자			2,451	87	438	171
여 자			1,890	42	541	130
이 탈 리 아 2)	2025	15+	24,117	962	3,862	4,185
남 자			13,851	687	1,732	2,471
여 자			10,267	275	2,129	1,714

주: 1) 한국표준직업분류 8차개정 기준, 전문가: 전문가 및 관련 종사자
2) 전체(ISCO1~ISCO9)는 군인을 합산한 수치임
3) 전체(ISCO1~ISCO9)는 분류불능직업 취업자를 합산한 수치임
4) 전체(ISCO1~ISCO9)는 군인 및 분류불능직업 취업자를 합산한 수치임
5) '전문가'에 '기술자 및 준전문가' 포함
6) 주요도시 및 대도시 지역

자료: 국가데이터처 「https://kosis.kr>경제활동인구조사」2026. 7
ILO 「https://ilostat.ilo.org」2026. 7

5. Employment by Occupation (ISCO-08)(Cont'd)

In thousand persons

사무 종사자 ISCO4	서비스 및 판매 종사자 ISCO5	농림어업 숙련 종사자 ISCO6	기능원 및 관련 기능 종사자 ISCO7	장치,기계조작 및 조립종사자 ISCO8	단순노무 종사자 ISCO9	Country
						NORTH AMERICA
3,682	12,346	3,912	8,133	6,156	11,902	Mexico
1,572	5,217	3,479	6,197	4,956	6,717	Male
2,111	7,129	434	1,935	1,200	5,185	Female
13,525	24,058	652	13,322	9,178	16,970	United States
3,916	10,284	516	11,428	7,515	12,037	Male
9,610	13,773	135	1,894	1,663	4,932	Female
						SOUTH AMERICA
1,524	3,392	23	1,798	1,195	1,662	Argentina
691	1,513	19	1,565	1,036	732	Male
833	1,879	4	232	159	930	Female
240	1,577	1,785	900	546	2,164	Ecuador
122	632	1,338	700	515	1,043	Male
118	945	447	200	32	1,121	Female
						EUROPE
533	686	50	447	273	443	Belgium
197	252	41	418	241	192	Male
336	434	10	29	33	251	Female
157	293	42	197	155	109	Croatia
51	102	31	181	127	45	Male
106	190	11	16	28	65	Female
231	585	41	213	132	301	Denmark
78	227	31	200	114	180	Male
153	358	10	13	18	122	Female
126	482	71	245	196	186	Finland
38	150	49	222	166	86	Male
87	332	22	23	31	101	Female
2,282	4,119	708	2,703	1,798	2,426	France
636	1,365	555	2,416	1,490	1,021	Male
1,646	2,755	152	287	308	1,405	Female
493	988	355	417	304	308	Greece
195	474	227	381	276	147	Male
298	515	128	36	27	161	Female
2,853	4,247	536	3,185	1,499	2,545	Italy
1,031	1,715	426	2,867	1,229	1,458	Male
1,822	2,532	110	318	270	1,087	Female

5. 직업별 취업자(계속)

단위: 1,000 명

국 가	연 도 Year	해당연령 Capable age	전 체 Total	관 리 자 ISCO1	전 문 가 ISCO2	기술자 및 준전문가 ISCO3
몰 타 [2]	2025	15+	330	38	71	44
남 자			195	22	33	29
여 자			135	15	38	15
노 르 웨 이 [4]	2025	15+	2,923	219	846	449
남 자			1,545	144	345	265
여 자			1,378	75	501	184
폴 란 드 [4]	2025	15+	17,291	1,269	4,165	2,319
남 자			9,307	729	1,689	1,123
여 자			7,984	540	2,476	1,196
슬 로 베 니 아 [2]	2025	15+	997	36	234	149
남 자			541	23	95	75
여 자			456	13	139	74
스 페 인 [2]	2025	15+	22,221	942	4,510	2,731
남 자			11,871	602	1,936	1,629
여 자			10,350	340	2,573	1,103
스 웨 덴 [4]	2025	15+	5,329	337	1,775	968
남 자			2,793	187	777	534
여 자			2,536	150	998	434
스 위 스 [4]	2025	15+	4,886	429	1,302	845
남 자			2,585	283	656	432
여 자			2,301	146	645	413
영 국 [4]	2025	15+	34,120	5,547	8,566	4,817
남 자			17,528	3,288	4,037	2,311
여 자			16,592	2,259	4,528	2,506
아 프 리 카						
이 집 트 [3]	2024	15+	32,678	1,095	3,590	1,998
남 자			25,254	957	2,145	1,465
여 자			7,424	138	1,445	533
오 세 아 니 아						
오스트레일리아 [2]	2025	15+	14,608	1,677	3,687	1,956
남 자			7,585	988	1,607	886
여 자			7,023	688	2,080	1,070

주: 1) 한국표준직업분류 8차개정 기준, 전문가: 전문가 및 관련 종사자
2) 전체(ISCO1~ISCO9)는 군인을 합산한 수치임
3) 전체(ISCO1~ISCO9)는 분류불능직업 취업자를 합산한 수치임
4) 전체(ISCO1~ISCO9)는 군인 및 분류불능직업 취업자를 합산한 수치임
5) '전문가'에 '기술자 및 준전문가' 포함
6) 주요도시 및 대도시 지역

자료: 국가데이터처 「https://kosis.kr>경제활동인구조사」2026. 7
ILO 「https://ilostat.ilo.org」2026. 7

5. Employment by Occupation (ISCO-08)(Cont'd)

In thousand persons

사무 종사자 ISCO4	서비스 및 판매 종사자 ISCO5	농림어업 숙련 종사자 ISCO6	기능원 및 관련 기능 종사자 ISCO7	장치,기계조작 및 조립종사자 ISCO8	단순노무 종사자 ISCO9	Country
31	61	3	34	20	27	Malta
13	26	3	32	17	17	Male
17	35	...	2	3	9	Female
172	597	61	233	177	103	Norway
73	211	48	219	155	47	Male
100	386	13	14	22	55	Female
1,350	2,096	1,059	2,422	1,544	783	Poland
497	673	660	2,142	1,317	264	Male
853	1,423	399	280	226	519	Female
80	132	27	135	88	104	Slovenia
35	50	17	122	68	46	Male
45	82	10	13	20	58	Female
2,179	4,584	438	2,417	1,645	2,679	Spain
679	1,813	351	2,216	1,411	1,148	Male
1,500	2,771	87	201	233	1,531	Female
296	867	81	452	293	230	Sweden
117	312	56	414	251	120	Male
179	555	24	38	41	110	Female
564	642	97	434	178	284	Switzerland
216	212	73	378	145	133	Male
348	430	23	57	33	151	Female
3,018	5,085	354	2,086	1,475	3,108	United Kingdom
1,009	1,727	295	1,932	1,291	1,594	Male
2,009	3,358	59	154	184	1,514	Female
						AFRICA
1,403	5,463	5,139	5,767	3,782	1,691	Egypt
1,000	4,542	4,225	5,667	3,548	1,439	Male
402	921	913	101	234	252	Female
						OCEANIA
1,239	2,490	260	1,406	849	1,037	Australia
340	836	208	1,313	717	684	Male
899	1,655	52	93	132	353	Female

6. 종사상 지위별 취업자

단위: 1,000 명

국 가 Country	연 도 Year	해당연령 Capable age	전체 1) Total	근로자 Employees	고용주 Employers	자영업자 Own-account workers	생산조합회원 Members of producers' cooperatives	무급가족종사자 Contributing family workers
아 시 아 ASIA								
대 한 민 국 Korea, Rep. of	**2025**	**15+**	**28,769**	**22,318**	**1,432**	**4,187**	**...**	**832**
남 자 Male			**15,943**	**11,928**	**1,016**	**2,878**	**...**	**122**
여 자 Female			**12,826**	**10,390**	**417**	**1,310**	**...**	**710**
대 한 민 국 Korea, Rep. of	**2024**	**15+**	**28,576**	**22,043**	**1,432**	**4,225**	**...**	**876**
남 자 Male			**15,924**	**11,871**	**1,033**	**2,892**	**...**	**128**
여 자 Female			**12,652**	**10,172**	**399**	**1,334**	**...**	**748**
인 도 네 시 아 Indonesia	2023	15+	139,242	63,988	4,698	51,507	...	19,049
남 자 Male			84,727	42,890	3,705	33,049	...	5,082
여 자 Female			54,515	21,098	993	18,458	...	13,967
이 스 라 엘 Israel	2025	15+	4,442	3,862	...	580	...	1
남 자 Male			2,279	1,921	...	358	...	0
여 자 Female			2,164	1,941	...	222	...	1
일 본 Japan	2025	15+	68,280	61,850	1,040	3,940	...	1,150
남 자 Male			37,020	33,060	840	2,730	...	230
여 자 Female			31,260	28,790	210	1,210	...	920
말 레 이 시 아 Malaysia	2022	15~64	15,392	12,047	533	2,325	...	487
남 자 Male			9,406	7,114	425	1,685	...	181
여 자 Female			5,986	4,933	108	640	...	306
필 리 핀 Philippines	2023	15+	46,939	29,708	1,248	12,610	...	3,373
남 자 Male			27,644	18,276	839	7,208	...	1,321
여 자 Female			19,295	11,432	409	5,402	...	2,052
싱 가 포 르 Singapore	2025	15+	2,376	2,096	80	193	...	7
남 자 Male			1,243	1,052	56	133	...	3
여 자 Female			1,133	1,045	24	60	...	4
태 국 Thailand	2025	15+	39,625	19,634	991	13,173	...	5,827
남 자 Male			21,260	10,270	716	7,865	...	2,408
여 자 Female			18,364	9,364	275	5,307	...	3,418
튀 르 키 예 Turkiye	2025	15+	32,566	23,353	1,516	5,234	...	2,464
남 자 Male			21,802	15,443	1,338	4,182	...	839
여 자 Female			10,764	7,910	178	1,052	...	1,625
북 아 메 리 카 NORTH AMERICA								
캐 나 다 Canada	2025	15+	21,029	18,317	716	1,978	...	18
남 자 Male			11,105	9,413	522	1,164	...	6
여 자 Female			9,924	8,905	193	814	...	12
멕 시 코 Mexico	2025	15+	60,478	41,008	3,456	12,948	...	2,000
남 자 Male			35,740	24,193	2,635	7,509	...	807
여 자 Female			24,738	16,815	821	5,439	...	1,193
미 국 2) United States	2025	16+	163,493	153,610	...	9,822	...	60
남 자 Male			86,562	80,725	...	5,821	...	17
여 자 Female			76,931	72,885	...	4,002	...	44

주: 1) 달리 분류되지 않는 취업자 포함
2) 자영업자에 고용주 포함
3) 주요도시 및 대도시 지역

자료: 국가데이터처 「https://kosis.kr>경제활동인구조사」 2026. 7
ILO 「https://ilostat.ilo.org」 2026. 7

6. Employment by Status in Employment

In thousand persons

국 가 Country		연 도 Year	해당연령 Capable age	전체 1) Total	근로자 Employees	고용주 Employers	자영업자 Own-account workers	생산조합회원 Members of producers' cooperatives	무급가족 종사자 Contributing family workers
남 아 메 리 카	**SOUTH AMERICA**								
아 르 헨 티 나 3)	Argentina	2025	15+	13,406	9,669	450	3,236	...	51
남 자	Male			7,482	5,270	325	1,867	...	21
여 자	Female			5,924	4,399	126	1,369	...	30
볼 리 비 아	Bolivia	2024	15+	6,823	2,285	246	3,154	19	1,118
남 자	Male			3,564	1,297	177	1,700	18	371
여 자	Female			3,258	987	69	1,454	0	747
브 라 질	Brazil	2025	15+	102,454	71,140	4,221	25,908	...	1,185
남 자	Male			58,004	37,771	2,923	16,896	...	415
여 자	Female			44,450	33,369	1,298	9,013	...	770
코 스 타 리 카	Costa Rica	2025	15+	2,230	1,621	71	525	...	13
남 자	Male			1,360	944	52	359	...	5
여 자	Female			871	677	19	166	...	8
에 콰 도 르	Ecuador	2025	15+	8,330	4,151	190	2,939	...	1,049
남 자	Male			4,915	2,737	131	1,705	...	342
여 자	Female			3,414	1,414	59	1,234	...	707
파 나 마	Panama	2025	15+	1,969	1,216	52	618	...	82
남 자	Male			1,130	666	39	388	...	37
여 자	Female			839	550	13	230	...	45
유 럽	**EUROPE**								
오 스 트 리 아	Austria	2025	15+	4,500	3,804	307	151	...	197
남 자	Male			2,362	1,936	171	88	...	145
여 자	Female			2,138	1,867	136	63	...	51
벨 기 에	Belgium	2025	15+	5,147	4,371	189	552	...	34
남 자	Male			2,715	2,215	132	353	...	15
여 자	Female			2,432	2,156	56	199	...	20
불 가 리 아	Bulgaria	2025	15+	2,930	2,547	165	209	...	9
남 자	Male			1,552	1,306	111	131	...	5
여 자	Female			1,378	1,241	54	78	...	4
크 로 아 티 아	Croatia	2025	15+	1,702	1,479	104	109	...	10
남 자	Male			900	750	70	74	...	5
여 자	Female			803	729	34	34	...	6
체 코	Czech Republic	2025	15+	5,253	4,425	116	700	...	11
남 자	Male			2,809	2,261	86	458	...	3
여 자	Female			2,445	2,163	30	242	...	8
덴 마 크	Denmark	2025	15+	3,098	2,872	68	148	...	11
남 자	Male			1,644	1,492	50	97	...	5
여 자	Female			1,455	1,380	18	51	...	6

6. 종사상 지위별 취업자(계속)

단위: 1,000 명

국 가 Country		연 도 Year	해당연령 Capable age	전체 1) Total	근로자 Employees	고용주 Employers	자영업자 Own-account workers	생산조합회원 Members of producers' cooperatives	무급가족종사자 Contributing family workers
에스토니아	Estonia	2025	15+	699	620	29	49	...	...
남 자	Male			348	294	22	30	...	...
여 자	Female			351	325	7	18	...	...
핀 란 드	Finland	2025	15+	2,613	2,284	81	236	...	12
남 자	Male			1,351	1,127	63	153	...	7
여 자	Female			1,262	1,157	18	83	...	5
프 랑 스	France	2025	15+	29,383	25,411	1,390	2,499	...	68
남 자	Male			15,040	12,657	969	1,376	...	29
여 자	Female			14,343	12,753	421	1,123	...	39
독 일	Germany	2025	15+	42,553	38,953	1,753	1,736	...	111
남 자	Male			22,514	20,152	1,290	1,029	...	42
여 자	Female			20,039	18,801	463	707	...	69
그 리 스	Greece	2025	15+	4,340	3,112	325	782	...	119
남 자	Male			2,451	1,639	243	521	...	47
여 자	Female			1,890	1,474	83	261	...	72
헝 가 리	Hungary	2025	15+	4,687	4,105	178	391	...	13
남 자	Male			2,483	2,106	135	238	...	5
여 자	Female			2,204	1,999	43	153	...	8
아이슬란드	Iceland	2025	15+	227	198	9	20	...	...
남 자	Male			122	102	7	12	...	...
여 자	Female			105	96	2	7	...	...
이 탈 리 아	Italy	2025	15+	24,117	18,933	1,812	3,185	...	187
남 자	Male			13,851	10,355	1,334	2,089	...	73
여 자	Female			10,267	8,578	478	1,096	...	114
몰 도 바	Moldova, Rep. of	2025	15+	1,410	652	2	738	...	18
남 자	Male			667	315	1	345	...	5
여 자	Female			743	337	1	393	...	12
노 르 웨 이	Norway	2025	15+	2,923	2,760	23	130	...	9
남 자	Male			1,545	1,435	18	83	...	8
여 자	Female			1,378	1,325	...	47	...	...
포 르 투 갈	Portugal	2025	15+	5,275	4,474	253	520	...	28
남 자	Male			2,682	2,189	179	299	...	15
여 자	Female			2,593	2,285	74	221	...	13
루 마 니 아	Romania	2025	15+	7,694	6,689	109	729	...	168
남 자	Male			4,422	3,740	83	535	...	64
여 자	Female			3,272	2,949	26	194	...	104

주: 1) 달리 분류되지 않는 취업자 포함
2) 자영업자에 고용주 포함
3) 주요도시 및 대도시 지역

자료: 국가데이터처 「https://kosis.kr>경제활동인구조사」 2026. 7
ILO 「https://ilostat.ilo.org」 2026. 7

6. Employment by Status in Employment (Cont'd)

In thousand persons

국 가 Country		연 도 Year	해당연령 Capable age	전체 1) Total	근로자 Employees	고용주 Employers	자영업자 Own-account workers	생산조합회원 Members of producers' cooperatives	무급가족종사자 Contributing family workers
러 시 아	Russian Federation	2025	15+	73,457	67,813	1,085	4,371	...	188
남 자	Male			37,502	34,483	775	2,148	...	97
여 자	Female			35,956	33,331	310	2,224	...	92
슬 로 바 키 아	Slovak Republic	2025	15+	2,611	2,210	75	324	...	...
남 자	Male			1,394	1,095	58	240	...	...
여 자	Female			1,217	1,116	17	84	...	...
슬 로 베 니 아	Slovenia	2025	15+	997	859	32	88	...	17
남 자	Male			541	446	26	60	...	9
여 자	Female			456	413	6	28	...	8
스 페 인	Spain	2025	15+	22,221	18,936	954	2,255	...	68
남 자	Male			11,871	9,756	666	1,415	...	31
여 자	Female			10,350	9,180	288	840	...	37
스 웨 덴	Sweden	2025	15+	5,329	4,792	173	341	...	23
남 자	Male			2,793	2,417	136	227	...	13
여 자	Female			2,536	2,375	37	114	...	9
스 위 스	Switzerland	2025	15+	4,886	4,075	359	328	...	124
남 자	Male			2,585	2,110	243	170	...	62
여 자	Female			2,301	1,965	116	158	...	62
영 국	United Kingdom	2025	15+	34,120	29,606	589	3,802	...	119
남 자	Male			17,528	14,669	420	2,374	...	62
여 자	Female			16,592	14,936	168	1,428	...	58
아 프 리 카	**AFRICA**								
이 집 트	Egypt	2024	15+	32,678	21,747	1,032	5,858	...	1,290
남 자	Male			25,254	18,409	980	5,143	...	456
여 자	Female			7,424	3,338	52	715	...	834
오 세 아 니 아	**OCEANIA**								
오스트레일리아	Australia	2025	15+	14,608	12,406	969	1,209	...	25
남 자	Male			7,585	6,155	689	730	...	10
여 자	Female			7,023	6,250	280	478	...	14
뉴 질 랜 드	New Zealand	2025	15+	2,877	2,339	165	514	...	20
남 자	Male			1,504	1,174	111	319	...	9
여 자	Female			1,373	1,165	54	195	...	11

7. 파트타임 근로자 비중 1)
Part-time as Percentage of Employment

단위: %

In percent

국가 Country		2016	2017	2018	2019	2020	2021	2022	2023	2024	2025
O E C D	**OECD**	**16.6**	**16.4**	**16.4**	**16.6**	**16.6**	**16.3**	**16.0**	**16.1**	**16.6**	**16.7**
아 시 아	**ASIA**										
대 한 민 국	**Korea, Rep. of**	**10.8**	**11.4**	**12.2**	**14.0**	**15.4**	**16.1**	**16.4**	**16.1**	**17.5**	**17.0**
이 스 라 엘	Israel	15.5	15.3	15.5	15.1	14.3	14.7	15.4	15.7	14.7	13.9
일 본	Japan	22.8	22.4	23.9	25.2	25.8	25.6	25.1	24.8	25.8	26.2
튀 르 키 예	Turkiye	9.5	9.6	9.9	9.5	11.4	9.0	8.9	9.3	11.5	13.2
북 아 메 리 카	**NORTH AMERICA**										
캐 나 다	Canada	19.4	19.4	18.9	19.0	17.9	18.3	18.1	17.9	18.1	18.2
멕 시 코	Mexico	17.5	17.0	16.8	17.4	17.5	17.7	16.8	17.4	17.7	17.7
남 아 메 리 카	**SOUTH AMERICA**										
브 라 질	Brazil	14.0	15.3	15.7	15.7	14.0	14.2	14.2	13.8	13.7	...
칠 레	Chile	17.0	17.0	16.9	17.1	16.1	16.6	16.0	16.2	16.6	17.1
콜 롬 비 아	Colombia	15.6	15.7	15.2	16.0	14.7	12.0	12.8	12.7	12.7	12.5
코 스 타 리 카	Costa Rica	15.6	16.5	17.9	19.1	17.7	17.7	16.3	14.5	15.2	12.0
유 럽	**EUROPE**										
오 스 트 리 아	Austria	20.8	20.9	20.3	20.0	19.7	21.2	21.5	21.5	22.0	21.5
벨 기 에	Belgium	16.5	15.4	15.6	15.8	15.7	17.3	17.2	17.6	18.2	19.1
체 코	Czech Republic	4.9	5.4	5.3	5.3	4.9	5.1	5.8	6.2	6.8	7.2
덴 마 크	Denmark	19.3	19.0	18.7	18.6	18.1	16.6	17.1	18.1	19.7	18.8
에 스 토 니 아	Estonia	8.6	8.1	9.2	9.6	9.5	10.3	10.5	11.0	10.9	11.2
핀 란 드	Finland	13.9	13.9	14.0	14.5	14.1	16.4	16.7	16.5	15.5	15.9
프 랑 스	France	14.3	14.3	14.0	13.4	13.1	13.8	13.1	13.3	13.4	13.5
독 일	Germany	22.1	22.2	22.0	22.0	22.5	22.1	22.2	22.6	22.6	22.8
그 리 스	Greece	10.9	11.0	10.4	10.4	9.7	9.1	8.8	7.9	7.6	6.6
헝 가 리	Hungary	3.9	3.6	3.7	4.0	4.3	4.4	4.1	3.9	4.3	4.5
아 이 슬 란 드	Iceland	17.7	17.6	16.8	15.6	16.9	17.0	17.1	16.4	16.9	17.4
아 일 랜 드	Ireland	19.9	19.8	19.6	19.4	18.4	19.6	19.5	20.3	20.0	19.8
이 탈 리 아	Italy	18.6	18.4	17.9	17.9	17.8	17.0	16.5	16.6	16.0	15.5
라 트 비 아	Latvia	7.5	6.8	6.4	7.2	7.0	6.6	5.6	5.9	6.1	6.4
리 투 아 니 아	Lithuania	6.2	6.1	5.7	4.9	4.5	4.3	4.2	4.6	4.5	4.3
룩 셈 부 르 크	Luxembourg	13.9	14.6	12.8	11.6	12.7	12.8	11.9	12.0	12.6	12.4
네 덜 란 드	Netherlands	37.7	37.3	37.3	37.0	36.9	36.0	35.1	35.2	35.0	35.1
노 르 웨 이	Norway	19.8	19.3	19.3	19.9	19.6	20.3	20.4	20.5	19.6	19.8
폴 란 드	Poland	6.0	6.1	6.1	5.8	5.8	5.0	4.9	5.0	5.0	5.4
포 르 투 갈	Portugal	7.2	6.5	6.5	6.5	6.1	4.9	5.2	5.5	5.6	5.4
러 시 아	Russian Federation	4.3	3.6	3.9	4.0	4.1	...	...	...	...	...
슬 로 바 키 아	Slovak Republic	5.7	5.8	5.0	4.8	4.5	3.1	2.9	3.2	3.8	4.0
슬 로 베 니 아	Slovenia	8.2	8.9	8.5	7.2	7.1	6.9	6.8	7.1	7.2	6.8
스 페 인	Spain	13.4	13.0	12.6	12.5	11.9	13.0	12.1	11.9	12.0	11.7
스 웨 덴	Sweden	13.8	13.8	13.5	13.7	14.1	12.0	11.9	11.7	11.4	11.6
스 위 스	Switzerland	26.6	26.7	26.7	26.9	26.7	25.8	25.2	25.2	25.5	25.5
영 국	United Kingdom	24.0	23.8	23.6	23.4	22.5	21.7	21.9	21.8	22.0	21.9
오 세 아 니 아	**OCEANIA**										
오스트레일리아	Australia	25.9	25.7	25.5	25.5	25.1	24.9	23.9	23.5	24.4	24.2
뉴 질 랜 드	New Zealand	21.0	20.9	20.5	19.5	19.7	20.0	19.2	19.5	19.8	20.2

주: 1) 파트타임 근로자란 통상 주업에서 주당 30시간 미만을 근무한 사람을 말함
자료: OECD 「https://data-explorer.oecd.org」 2026.8

8. 파트타임 근로자 중 여성 비율
Female Share of Part-time Employment

단위: %

In percent

국가 Country		2016	2017	2018	2019	2020	2021	2022	2023	2024	2025
O E C D	**OECD**	**68.7**	**68.8**	**68.7**	**68.2**	**67.1**	**67.0**	**67.1**	**67.1**	**66.5**	**66.1**
아 시 아	**ASIA**										
대 한 민 국	**Korea, Rep. of**	**63.7**	**62.7**	**63.2**	**63.5**	**60.8**	**61.8**	**61.3**	**62.2**	**62.6**	**63.4**
이 스 라 엘	Israel	68.5	68.7	69.4	68.8	69.4	69.1	69.7	69.2	69.9	70.6
일 본	Japan	70.3	70.9	70.1	68.5	67.4	67.4	68.4	68.3	67.2	67.0
튀 르 키 예	Turkiye	57.4	57.7	55.6	54.1	49.2	53.0	54.0	52.2	50.4	49.5
북 아 메 리 카	**NORTH AMERICA**										
캐 나 다	Canada	65.0	64.4	65.0	64.0	63.9	62.6	64.2	62.6	62.3	62.0
멕 시 코	Mexico	58.1	58.5	58.9	59.7	57.3	57.6	59.2	60.2	60.0	59.0
남 아 메 리 카	**SOUTH AMERICA**										
브 라 질	Brazil	61.6	61.4	61.3	60.9	61.0	60.5	61.3	61.4	60.9	...
칠 레	Chile	60.1	59.8	59.1	58.5	56.2	56.0	58.6	58.1	57.4	57.8
콜 롬 비 아	Colombia	68.7	68.3	68.2	67.0	65.0	61.2	62.8	65.4	64.5	66.1
코 스 타 리 카	Costa Rica	60.6	61.1	64.3	63.6	58.8	60.9	64.6	60.5	63.7	65.2
유 럽	**EUROPE**										
오 스 트 리 아	Austria	78.3	78.2	79.1	79.6	79.2	78.8	78.1	76.5	76.7	76.6
벨 기 에	Belgium	79.2	78.5	78.9	78.2	76.7	74.7	72.9	72.5	71.4	70.0
체 코	Czech Republic	70.9	71.5	70.8	68.7	69.2	67.3	67.5	66.9	66.7	69.1
덴 마 크	Denmark	59.0	59.1	61.1	59.8	59.7	59.7	60.8	60.3	58.5	59.1
에 스 토 니 아	Estonia	67.4	68.4	67.7	68.3	66.0	68.3	68.7	66.9	67.0	65.2
핀 란 드	Finland	60.8	59.8	60.8	61.8	58.5	59.3	60.5	60.5	58.6	59.1
프 랑 스	France	74.6	74.5	73.8	73.5	73.2	72.9	71.5	71.5	72.0	70.4
독 일	Germany	78.0	77.4	77.4	77.0	76.4	75.8	75.2	74.5	74.4	74.1
그 리 스	Greece	61.8	62.3	61.8	63.2	64.2	67.2	66.6	69.1	69.0	70.4
헝 가 리	Hungary	64.7	65.4	66.5	66.0	66.4	65.2	62.9	63.1	62.4	63.9
아 이 슬 란 드	Iceland	65.3	65.3	65.3	66.5	65.6	66.9	65.6	65.1	63.8	64.9
아 일 랜 드	Ireland	73.2	74.2	73.3	74.9	75.6	73.9	74.6	73.3	72.1	73.6
이 탈 리 아	Italy	73.5	74.0	74.9	74.9	74.1	73.1	74.6	75.2	75.4	77.0
라 트 비 아	Latvia	66.5	68.7	68.3	65.3	64.7	66.6	69.7	66.6	67.6	69.8
리 투 아 니 아	Lithuania	70.0	68.7	68.0	65.9	65.1	69.0	72.3	69.6	65.8	71.0
룩 셈 부 르 크	Luxembourg	79.7	83.0	81.0	79.8	77.9	72.9	75.5	69.4	73.3	70.1
네 덜 란 드	Netherlands	73.3	72.9	72.5	72.1	72.1	71.7	70.3	70.0	70.3	69.8
노 르 웨 이	Norway	67.6	67.7	67.8	66.5	65.0	64.7	63.6	63.1	63.7	62.5
폴 란 드	Poland	68.0	69.4	68.5	68.6	68.6	68.5	67.5	68.9	69.9	69.0
포 르 투 갈	Portugal	67.0	71.7	70.8	69.8	68.4	74.3	72.4	74.9	71.8	73.5
러 시 아	Russian Federation	62.9	64.1	64.7	62.4	61.6	...	...	...	...	...
슬 로 바 키 아	Slovak Republic	59.0	61.3	62.0	62.8	65.7	67.1	62.6	66.6	65.8	63.1
슬 로 베 니 아	Slovenia	64.5	62.2	64.3	65.6	62.9	60.3	62.4	62.0	60.9	60.4
스 페 인	Spain	72.8	73.8	75.0	74.9	74.7	73.1	72.6	71.8	72.1	72.1
스 웨 덴	Sweden	61.8	60.4	60.5	59.8	57.3	59.2	57.9	58.0	57.8	56.9
스 위 스	Switzerland	78.3	77.4	77.7	78.2	77.8	76.9	75.8	75.5	75.4	75.3
영 국	United Kingdom	73.5	73.9	73.8	73.4	73.3	72.9	71.9	71.4	70.5	70.7
오 세 아 니 아	**OCEANIA**										
오스트레일리아	Australia	68.9	69.1	68.8	68.5	68.4	67.6	68.0	66.8	66.1	66.1
뉴 질 랜 드	New Zealand	71.3	71.0	71.1	71.3	69.8	69.6	69.9	69.4	68.8	68.7

자료: OECD 「https://data-explorer.oecd.org」 2026.8

9. 실업률

단위: %

국 가 Country		조사방법 Survey method	해당연령 Capable age	2016	2017	2018	2019	2020	2021	2022	2023	2024	2025
아 시 아	**ASIA**												
대 한 민 국 1)	**Korea, Rep. of**	**LFS**	**15+**	**3.7**	**3.7**	**3.8**	**3.8**	**4.0**	**3.7**	**2.9**	**2.7**	**2.8**	**2.8**
남 자	**Male**			**3.8**	**3.8**	**3.9**	**3.9**	**3.9**	**3.6**	**2.7**	**2.6**	**2.8**	**2.8**
여 자	**Female**			**3.6**	**3.5**	**3.7**	**3.6**	**4.0**	**3.8**	**3.1**	**2.8**	**2.9**	**2.8**
중 국 2)3)5)	China	LFS	16+	3.8	3.8	4.9	5.2	5.6	5.1	4.6	...	...	...
남 자	Male			...	...	...	...	...	...	...	...	...	...
여 자	Female			...	...	...	...	...	...	...	...	...	...
키 프 로 스	Cyprus	LFS	15+	13.0	11.2	8.5	7.2	7.8	7.5	6.8	5.8	4.9	4.4
남 자	Male			12.7	11.0	8.2	6.3	7.7	7.1	6.0	5.8	4.6	4.0
여 자	Female			13.4	11.4	8.9	8.1	7.8	8.0	7.7	5.9	5.1	4.8
홍 콩	Hong Kong	LFS	15+	3.4	3.1	2.8	2.9	5.8	5.2	4.3	2.9	3.0	3.7
남 자	Male			3.7	3.4	3.2	3.5	6.9	6.1	5.1	3.5	3.6	4.4
여 자	Female			3.1	2.9	2.4	2.3	4.7	4.2	3.5	2.4	2.4	3.0
인 도 네 시 아	Indonesia	LFS	15+	4.3	3.8	4.4	3.6	4.3	3.8	3.5	3.3	...	...
남 자	Male			4.6	4.0	4.5	3.7	4.6	4.3	3.7	3.5	...	...
여 자	Female			3.9	3.5	4.2	3.4	3.8	3.2	3.2	3.1	...	...
이 스 라 엘	Israel	LFS	15+	4.7	4.1	3.9	3.7	4.2	4.8	3.7	3.4	2.9	3.0
남 자	Male			4.6	4.1	4.0	3.6	4.3	4.9	3.8	3.5	3.0	3.1
여 자	Female			4.9	4.2	3.9	3.8	4.0	4.7	3.6	3.2	2.8	2.9
일 본	Japan	LFS	15+	3.1	2.8	2.5	2.4	2.8	2.8	2.6	2.6	2.5	2.5
남 자	Male			3.4	3.0	2.7	2.5	3.0	3.0	2.8	2.8	2.7	2.7
여 자	Female			2.8	2.6	2.2	2.2	2.5	2.5	2.4	2.4	2.4	2.3
말 레 이 시 아	Malaysia	LFS	15~64	3.4	3.4	3.3	3.3	4.5	4.6	3.9	...	...	...
남 자	Male			3.1	3.3	3.1	3.2	4.4	4.5	3.8	...	...	...
여 자	Female			3.9	3.5	3.6	3.4	4.7	4.8	4.1	...	...	...
필 리 핀	Philippines	LFS	15+	2.7	2.6	2.3	2.2	2.5	3.4	2.6	2.4	...	...
남 자	Male			2.6	2.5	2.1	2.0	2.4	3.1	2.4	2.3	...	...
여 자	Female			2.8	2.7	2.7	2.5	2.7	3.8	2.9	2.6	...	...
스 리 랑 카	Sri Lanka	LFS	15+	4.2	4.0	4.3	4.7	5.4	5.0	4.5	4.7	4.3	...
남 자	Male			2.8	2.8	3.0	3.3	3.9	3.6	3.6	3.5	3.0	...
여 자	Female			6.7	6.2	6.9	7.3	8.2	7.6	6.2	6.8	7.0	...
대 만	Taiwan	LFS	15+	3.9	3.8	3.7	3.7	3.8	...	...	...	...	...
남 자	Male			4.2	4.0	3.9	3.9	3.9	...	...	...	...	...
여 자	Female			3.6	3.5	3.5	3.6	3.8	...	...	...	...	...
태 국	Thailand	LFS	15+	0.7	0.8	0.8	0.7	1.1	1.2	0.9	0.7	0.8	0.6
남 자	Male			0.7	0.8	0.8	0.7	1.1	1.2	0.8	0.7	0.7	0.6
여 자	Female			0.7	0.8	0.7	0.7	1.1	1.2	1.1	0.8	0.8	0.7

※ 조사방법: LFS-Labour Force Survey(노동력 조사), HS-Household Survey(가구조사), OE-Official Estimates(공식추계치)
주: 1) 구직기간 4주기준
2) 중국: 2018~2021년 15+, 엘살바도르: 2019년이전 16+, 베네수엘라: 2017년이전 15+
3) 도시지역(중국: 2018~2021년)
4) 주요도시 및 대도시 지역
5) 군인 및 징집병 제외(중국: 2017년이전, 2022년)

9. Unemployment Rate

In percent

국 가 Country		조사방법 Survey method	해당연령 Capable age	2016	2017	2018	2019	2020	2021	2022	2023	2024	2025
튀 르 키 예	Turkiye	LFS	15+	10.9	10.9	11.0	13.7	13.2	12.0	10.4	9.4	8.7	8.3
남 자	Male			9.6	9.4	9.5	12.4	12.3	10.7	8.9	7.7	7.1	6.8
여 자	Female			13.7	14.1	13.9	16.5	15.0	14.7	13.4	12.6	11.8	11.3
북 아 메 리 카	**NORTH AMERICA**												
캐 나 다	Canada	LFS	15+	7.1	6.4	5.8	5.7	9.7	7.5	5.3	5.4	6.3	6.8
남 자	Male			7.7	6.9	6.1	6.1	9.8	7.7	5.4	5.5	6.7	7.1
여 자	Female			6.3	6.0	5.5	5.3	9.5	7.3	5.1	5.2	6.0	6.5
멕 시 코	Mexico	LFS	15+	3.9	3.4	3.3	3.5	4.4	3.9	3.2	2.7	2.6	2.5
남 자	Male			3.8	3.3	3.2	3.5	4.6	3.9	3.1	2.7	2.6	2.5
여 자	Female			3.9	3.6	3.4	3.5	4.0	4.0	3.2	2.7	2.6	2.6
미 국	United States	LFS	16+	4.9	4.4	3.9	3.7	8.1	5.3	3.7	3.6	4.0	4.3
남 자	Male			4.9	4.4	3.9	3.7	7.8	5.5	3.7	3.8	4.1	4.4
여 자	Female			4.8	4.3	3.8	3.6	8.3	5.2	3.6	3.5	3.9	4.2
남 아 메 리 카	**SOUTH AMERICA**												
아 르 헨 티 나 4)	Argentina	LFS	15+	...	8.3	9.2	9.8	11.5	8.7	6.8	6.1	7.2	7.4
남 자	Male			...	7.5	8.2	9.2	10.7	7.9	6.1	5.6	6.6	6.7
여 자	Female			...	9.4	10.5	10.7	12.4	9.8	7.7	6.8	7.9	8.2
바 베 이 도 스	Barbados	LFS	15+	8.2	8.6	8.3	8.4	...	11.0	7.3	6.5	6.0	...
남 자	Male			7.9	8.5	8.1	9.5	...	10.5	7.0	6.2	6.7	...
여 자	Female			8.7	8.8	8.5	7.3	...	11.6	7.6	6.9	5.4	...
브 라 질	Brazil	HS	15+	11.6	12.8	12.3	11.9	13.7	13.2	9.2	7.9	6.8	5.8
남 자	Male			10.1	11.2	10.7	10.1	11.8	10.7	7.5	6.6	5.6	4.8
여 자	Female			13.6	14.9	14.4	14.3	16.2	16.4	11.5	9.7	8.4	7.2
칠 레	Chile	LFS	15+	6.9	7.3	7.7	7.6	11.2	9.4	8.3	9.1	8.8	8.9
남 자	Male			6.5	6.9	7.0	7.0	11.0	9.2	7.9	8.8	8.2	8.4
여 자	Female			7.5	7.9	8.6	8.3	11.4	9.7	8.9	9.4	9.5	9.6
콜 롬 비 아	Colombia	LFS	15+	8.9	9.1	9.4	10.3	15.6	13.9	10.5	9.6	9.6	8.4
남 자	Male			7.0	7.1	7.4	8.2	12.8	10.9	8.6	7.9	8.0	6.8
여 자	Female			11.4	11.7	12.0	13.1	19.5	18.1	13.2	11.8	11.9	10.7
코 스 타 리 카	Costa Rica	LFS	15+	8.1	7.7	9.0	10.8	16.4	15.1	11.3	8.3	6.9	6.3
남 자	Male			6.8	6.5	7.5	8.5	13.2	11.7	8.7	7.1	6.4	5.8
여 자	Female			10.2	9.8	11.5	14.1	21.3	20.2	15.2	10.3	7.8	7.2
도미니카공화국	Dominican Rep.	LFS	15+	7.3	5.8	5.9	6.4	6.1	7.7	5.5	5.6	5.3	5.2
남 자	Male			5.0	4.3	3.7	4.1	4.2	4.3	3.3	3.5	3.2	3.0
여 자	Female			10.7	8.1	9.0	9.5	8.9	12.3	8.5	8.3	8.1	7.9
에 콰 도 르	Ecuador	LFS	15+	4.4	3.7	3.4	3.7	6.1	4.4	3.7	3.5	3.4	3.2
남 자	Male			3.5	3.0	2.8	3.1	5.2	3.6	3.2	2.9	2.8	2.6
여 자	Female			5.6	4.7	4.2	4.5	7.3	5.6	4.3	4.3	4.3	4.1

자료: 국가데이터처 「https://kosis.kr>경제활동인구조사」2026. 7
ILO 「https://ilostat.ilo.org」2026. 7

9. 실업률(계속)

단위: %

국 가 Country		조사방법 Survey method	해당연령 Capable age	2016	2017	2018	2019	2020	2021	2022	2023	2024	2025
엘살바도르 2)	El Salvador	HS	15+	4.4	4.4	4.0	4.2	5.0	4.3	3.0	3.0	2.7	...
남 자	Male			4.8	4.7	4.2	4.0	4.7	4.0	2.8	2.7	2.4	...
여 자	Female			3.8	4.0	3.7	4.4	5.4	4.8	3.3	3.3	3.1	...
과테말라	Guatemala	LFS	15+	2.6	2.5	2.3	2.2	...	2.2	3.1	...	1.9	...
남 자	Male			2.1	1.9	2.0	1.8	...	1.8	2.2	...	1.4	...
여 자	Female			3.5	3.5	2.8	2.9	...	2.8	4.5	...	2.5	...
온두라스	Honduras	HS	15+	6.7	5.5	5.6	5.7	11.0	8.5	8.8	6.1	4.9	4.9
남 자	Male			5.3	4.0	4.6	4.2	8.8	6.9	5.9	4.5	4.0	3.6
여 자	Female			8.9	7.9	7.2	8.1	13.8	10.6	12.8	8.6	6.3	6.7
자메이카	Jamaica	LFS	15+	8.6	7.4	5.5	5.0	6.5	5.2	4.1	3.0	...	...
남 자	Male			6.4	5.5	4.2	3.8	5.7	4.2	3.2	2.2	...	...
여 자	Female			11.4	9.7	6.9	6.4	7.4	6.3	5.1	3.9	...	...
파라과이	Paraguay	HS	15+	5.3	6.1	6.2	6.6	7.5	7.3	6.8	5.8	5.7	4.6
남 자	Male			4.3	5.0	5.3	5.4	5.9	5.7	5.7	4.7	4.4	3.9
여 자	Female			6.7	7.8	7.5	8.3	9.9	9.6	8.3	7.3	7.3	5.7
푸에르토리코	Puerto Rico	OE	16+	11.8	10.8	9.2	8.3	...	7.9	6.0	5.9	5.6	5.6
남 자	Male			...	...	...	...	...	...	...	...	...	...
여 자	Female			...	...	...	...	...	...	...	...	...	...
트리니다드토바고	Trinidad & Tobago	LFS	15+	3.2	...	...	3.5	4.2	4.4	4.4	3.4	4.0	...
남 자	Male			3.2	...	...	3.1	3.7	3.8	3.9	3.0	3.9	...
여 자	Female			3.2	...	...	4.0	4.8	5.3	5.0	3.9	4.2	...
우루과이	Uruguay	LFS	15+	7.8	7.9	8.3	8.8	10.4	9.3	7.9	8.4	8.2	7.3
남 자	Male			6.5	6.6	6.9	7.3	8.7	7.9	6.9	7.4	7.2	6.0
여 자	Female			9.4	9.5	10.1	10.6	12.4	11.0	9.1	9.5	9.4	8.9
베네수엘라 2)	Venezuela	LFS	10+	5.3	5.0	...	...	7.5	...	...	...	...	...
남 자	Male			5.3	4.5	...	...	7.3	...	...	...	...	...
여 자	Female			5.4	5.8	...	...	7.9	...	...	...	...	...
유 럽	**EUROPE**												
오스트리아	Austria	LFS	15+	6.1	5.6	4.9	4.6	5.2	6.5	5.0	5.3	5.3	5.8
남 자	Male			6.5	6.0	5.1	4.7	5.4	6.5	5.2	5.5	5.7	6.1
여 자	Female			5.6	5.1	4.7	4.4	5.0	6.4	4.8	5.0	4.9	5.4
벨기에	Belgium	LFS	15+	7.8	7.1	5.9	5.4	5.5	6.2	5.6	5.5	5.7	6.2
남 자	Male			8.1	7.1	6.3	5.7	5.7	6.6	5.8	6.0	6.1	6.7
여 자	Female			7.6	7.1	5.6	4.9	5.4	5.8	5.3	5.1	5.2	5.6

※ 조사방법: LFS-Labour Force Survey(노동력 조사), HS-Household Survey(가구조사), OE-Official Estimates(공식추계치)
주: 1) 구직기간 4주기준
2) 중국: 2018~2021년 15+, 엘살바도르: 2019년이전 16+, 베네수엘라: 2017년이전 15+
3) 도시지역(중국: 2018~2021년)
4) 주요도시 및 대도시 지역
5) 군인 및 징집병 제외(중국: 2017년이전, 2022년)

9. Unemployment Rate (Cont'd)

In percent

국 가 Country		조사방법 Survey method	해당연령 Capable age	2016	2017	2018	2019	2020	2021	2022	2023	2024	2025
불 가 리 아	Bulgaria	LFS	15+	7.6	6.2	5.2	4.1	5.0	5.2	4.1	4.3	4.2	3.5
남 자	Male			8.1	6.4	5.7	4.5	5.4	5.4	4.3	4.4	4.4	3.7
여 자	Female			7.0	5.9	4.7	3.8	4.7	4.9	3.9	4.2	3.9	3.3
크 로 아 티 아	Croatia	LFS	15+	13.0	11.1	8.3	6.6	7.4	7.5	6.8	6.1	5.0	4.9
남 자	Male			12.4	10.5	7.5	6.1	7.3	7.1	5.9	5.6	5.0	5.4
여 자	Female			13.7	11.8	9.3	7.1	7.5	7.9	7.9	6.7	5.0	4.3
체 코	Czech Republic	LFS	15+	4.0	2.9	2.2	2.0	2.6	2.8	2.2	2.6	2.6	2.8
남 자	Male			3.4	2.3	1.8	1.7	2.2	2.3	1.8	2.2	2.2	2.5
여 자	Female			4.7	3.6	2.8	2.4	3.0	3.4	2.8	3.0	3.0	3.1
덴 마 크	Denmark	LFS	15+	6.0	5.8	5.1	5.0	5.6	5.1	4.4	5.1	6.1	6.3
남 자	Male			5.6	5.6	4.9	4.8	5.3	5.0	4.4	4.9	5.9	6.3
여 자	Female			6.4	6.1	5.3	5.3	6.0	5.1	4.5	5.3	6.5	6.3
에 스 토 니 아	Estonia	LFS	15+	6.9	5.8	5.4	4.5	7.0	6.2	5.6	6.4	7.5	7.4
남 자	Male			7.6	6.3	5.6	4.1	7.1	6.8	6.1	6.1	7.5	8.3
여 자	Female			6.2	5.2	5.3	4.9	6.8	5.5	5.1	6.6	7.5	6.6
핀 란 드	Finland	LFS	15+	8.8	8.6	7.4	6.7	7.8	7.6	6.7	7.1	8.3	9.6
남 자	Male			9.0	8.9	7.4	7.2	8.0	8.1	7.0	7.8	9.1	10.1
여 자	Female			8.6	8.4	7.3	6.2	7.5	7.0	6.4	6.4	7.5	9.0
프 랑 스	France	LFS	15+	10.1	9.4	9.0	8.4	8.0	7.9	7.3	7.3	7.4	7.7
남 자	Male			10.2	9.4	9.0	8.5	8.1	8.0	7.5	7.5	7.6	7.8
여 자	Female			9.9	9.4	9.1	8.4	8.0	7.8	7.1	7.2	7.3	7.6
독 일	Germany	LFS	15+	4.1	3.8	3.4	3.2	3.9	3.5	3.1	3.0	3.4	3.8
남 자	Male			4.4	4.2	3.8	3.5	4.2	3.9	3.3	3.2	3.5	4.1
여 자	Female			3.7	3.3	2.9	2.7	3.5	3.1	2.8	2.7	3.2	3.5
그 리 스	Greece	LFS	15+	23.5	21.4	19.2	17.0	15.9	14.7	12.4	11.0	10.0	8.8
남 자	Male			19.9	17.7	15.3	13.7	13.2	11.3	9.3	8.4	7.9	7.0
여 자	Female			28.1	26.0	24.1	21.2	19.2	18.9	16.4	14.3	12.7	11.1
헝 가 리	Hungary	LFS	15+	5.1	4.2	3.7	3.4	4.2	4.0	3.6	4.1	4.5	4.4
남 자	Male			5.1	3.8	3.4	3.3	4.1	3.9	3.7	4.0	4.5	4.5
여 자	Female			5.1	4.6	3.9	3.5	4.4	4.2	3.5	4.2	4.4	4.3
아 이 슬 란 드	Iceland	LFS	15+	3.0	2.7	2.7	3.5	5.5	6.0	3.8	3.5	3.6	4.4
남 자	Male			2.9	2.8	2.8	3.8	5.6	5.7	4.1	3.9	3.8	4.4
여 자	Female			3.0	2.7	2.5	3.1	5.3	6.4	3.4	3.1	3.3	4.4

자료: 국가데이터처 「https://kosis.kr>경제활동인구조사」2026. 7
ILO 「https://ilostat.ilo.org」2026. 7

9. 실업률(계속)

단위: %

국 가 Country		조사방법 Survey method	해당연령 Capable age	2016	2017	2018	2019	2020	2021	2022	2023	2024	2025
아일랜드	Ireland	LFS	15+	8.4	6.7	5.7	5.0	5.6	6.4	4.5	4.2	4.5	4.6
남자	Male			9.0	7.1	5.8	5.2	5.6	6.3	4.3	4.3	4.6	4.7
여자	Female			7.6	6.3	5.7	4.7	5.6	6.4	4.6	4.2	4.4	4.6
이탈리아	Italy	LFS	15+	11.7	11.2	10.5	9.9	9.2	9.5	8.1	7.6	6.5	6.1
남자	Male			10.9	10.3	9.7	9.0	8.4	8.7	7.1	6.8	5.9	5.7
여자	Female			12.8	12.4	11.7	11.0	10.2	10.6	9.3	8.8	7.3	6.8
라트비아	Latvia	LFS	15+	9.6	8.7	7.4	6.3	8.1	7.5	6.8	6.5	6.9	6.9
남자	Male			10.9	9.8	8.4	7.2	9.1	8.5	8.1	7.5	8.0	7.7
여자	Female			8.4	7.7	6.4	5.4	7.1	6.5	5.5	5.4	5.8	6.1
리투아니아	Lithuania	LFS	15+	7.9	7.1	6.1	6.3	8.5	7.1	6.0	6.8	7.1	6.9
남자	Male			9.1	8.5	6.9	7.0	9.3	7.6	6.4	7.3	7.7	7.9
여자	Female			6.7	5.7	5.4	5.5	7.7	6.6	5.5	6.4	6.4	5.8
룩셈부르크	Luxembourg	LFS	15+	6.7	5.5	5.6	5.6	6.8	5.6	4.6	5.2	6.4	6.5
남자	Male			6.4	5.5	5.3	5.6	6.6	5.2	4.5	5.0	6.6	6.2
여자	Female			7.0	5.5	5.9	5.5	7.0	6.0	4.7	5.4	6.3	6.8
네덜란드	Netherlands	LFS	15+	6.0	4.8	3.8	3.4	3.8	4.2	3.5	3.5	3.6	3.8
남자	Male			5.6	4.5	3.7	3.4	3.7	3.9	3.3	3.3	3.5	3.7
여자	Female			6.5	5.3	4.0	3.4	4.0	4.5	3.8	3.7	3.8	4.0
노르웨이	Norway	LFS	15+	4.7	4.2	3.8	3.7	4.4	4.4	3.2	3.6	4.0	4.5
남자	Male			5.4	4.6	4.0	3.9	4.7	4.6	3.4	3.7	4.1	4.8
여자	Female			3.9	3.7	3.5	3.4	4.1	4.1	3.1	3.5	3.8	4.1
폴란드	Poland	LFS	15+	6.1	4.9	3.8	3.3	3.2	3.3	2.8	2.7	2.8	3.0
남자	Male			6.1	4.9	3.8	3.0	3.1	3.3	2.8	2.7	2.6	2.8
여자	Female			6.2	4.9	3.8	3.6	3.3	3.3	2.9	2.8	3.0	3.2
포르투갈	Portugal	LFS	15+	11.1	8.9	7.0	6.4	6.9	6.7	6.1	6.5	6.4	6.0
남자	Male			11.0	8.4	6.6	5.8	6.6	6.4	5.7	6.1	6.0	5.5
여자	Female			11.1	9.4	7.4	7.1	7.1	7.0	6.6	6.9	6.8	6.5
루마니아	Romania	LFS	15+	5.9	4.9	4.2	3.9	5.0	5.6	5.6	5.6	5.4	6.1
남자	Male			6.6	5.6	4.7	4.3	5.3	6.0	6.0	5.9	5.7	6.2
여자	Female			5.0	4.0	3.5	3.4	4.7	5.0	5.0	5.1	5.0	6.0
러시아	Russian Federation	LFS	15+	5.6	5.2	4.9	4.5	5.6	4.7	3.9	3.1	2.4	2.1
남자	Male			5.8	5.4	4.9	4.7	5.7	4.7	3.8	3.0	2.3	2.0
여자	Female			5.4	5.1	4.8	4.4	5.6	4.8	4.0	3.2	2.5	2.3
슬로바키아	Slovak Republic	LFS	15+	9.7	8.1	6.5	5.8	6.7	6.9	6.1	5.8	5.3	5.4
남자	Male			8.8	7.9	6.1	5.6	6.4	6.7	5.9	5.8	4.8	5.1
여자	Female			10.8	8.4	7.0	6.0	7.1	7.1	6.4	5.9	5.9	5.8

※ 조사방법: LFS-Labour Force Survey(노동력 조사), HS-Household Survey(가구조사), OE-Official Estimates(공식추계치)
주: 1) 구직기간 4주기준
2) 중국: 2018~2021년 15+, 엘살바도르: 2019년이전 16+, 베네수엘라: 2017년이전 15+
3) 도시지역(중국: 2018~2021년)
4) 주요도시 및 대도시 지역
5) 군인 및 징집병 제외(중국: 2017년이전, 2022년)

9. Unemployment Rate (Cont'd)

In percent

국 가 Country		조사방법 Survey method	해당연령 Capable age	2016	2017	2018	2019	2020	2021	2022	2023	2024	2025
슬로베니아	Slovenia	LFS	15+	8.0	6.6	5.1	4.4	5.0	4.7	4.0	3.7	3.7	3.9
남 자	Male			7.5	5.8	4.6	4.0	4.4	4.3	3.8	3.6	3.5	3.6
여 자	Female			8.6	7.5	5.7	5.0	5.6	5.3	4.3	3.7	4.0	4.2
스페인	Spain	LFS	15+	19.6	17.2	15.3	14.1	15.5	14.9	13.0	12.2	11.3	10.5
남 자	Male			18.1	15.7	13.7	12.4	13.9	13.2	11.4	10.7	10.2	9.3
여 자	Female			21.4	19.0	17.0	16.0	17.4	16.8	14.9	13.9	12.7	11.9
스웨덴	Sweden	LFS	15+	7.0	6.7	6.4	6.8	8.3	8.8	7.4	7.6	8.3	8.7
남 자	Male			7.4	7.0	6.5	6.7	8.3	8.5	7.0	7.4	8.2	8.8
여 자	Female			6.6	6.4	6.2	7.0	8.3	9.1	7.9	7.9	8.5	8.7
스위스	Switzerland	LFS	15+	4.9	4.8	4.7	4.4	4.8	5.0	4.1	4.0	4.3	4.8
남 자	Male			4.8	4.6	4.4	4.1	4.7	4.8	3.9	3.8	4.1	4.8
여 자	Female			5.0	5.1	5.1	4.7	5.0	5.2	4.4	4.3	4.6	4.9
영 국	United Kingdom	LFS	15+	4.9	4.5	4.1	3.7	4.5	4.9	3.8	4.0	4.4	4.9
남 자	Male			5.0	4.6	4.2	3.8	4.8	5.1	3.9	4.3	4.6	5.2
여 자	Female			4.8	4.4	4.1	3.5	4.2	4.6	3.6	3.7	4.1	4.6
아프리카	**AFRICA**												
앙골라	Angola	LFS	15+	...	...	...	16.4	16.0	15.8	14.1	12.9	13.9	10.4
남 자	Male			...	...	...	16.4	16.5	15.4	13.8	11.7	13.0	10.2
여 자	Female			...	...	...	16.4	15.6	16.2	14.4	14.0	14.9	10.6
이집트	Egypt	LFS	15+	12.5	11.8	9.9	7.9	8.0	7.4	7.3	6.8	5.9	...
남 자	Male			8.9	8.2	6.8	4.8	6.0	5.6	5.1	4.6	4.0	...
여 자	Female			23.6	23.1	21.4	21.7	17.8	16.1	18.5	15.3	11.9	...
모로코	Morocco	LFS	15+	9.3	...	...	...	...	12.3	11.8	...	...	...
남 자	Male			8.8	...	...	...	...	10.9	10.2	...	...	...
여 자	Female			10.7	...	...	...	...	16.8	17.2	...	...	...
오세아니아	**OCEANIA**												
오스트레일리아	Australia	LFS	15+	5.7	5.6	5.3	5.1	6.4	5.0	3.7	3.7	3.9	4.2
남 자	Male			5.7	5.5	5.3	5.2	6.4	5.2	3.8	3.8	4.0	4.3
여 자	Female			5.8	5.7	5.4	5.1	6.3	4.9	3.7	3.6	3.8	4.0
뉴질랜드	New Zealand	LFS	15+	5.1	4.7	4.3	4.1	4.6	3.8	3.3	3.8	4.8	5.3
남 자	Male			4.8	4.3	4.2	3.8	4.3	3.7	3.1	3.5	4.6	5.1
여 자	Female			5.5	5.2	4.5	4.4	5.0	3.9	3.6	4.0	5.0	5.4

자료: 국가데이터처 「https://kosis.kr>경제활동인구조사」2026. 7
ILO 「https://ilostat.ilo.org」2026. 7

10. 청년(15~24세) 실업률 1)

단위: %

국 가 Country		2019	2020	2021	2022	2023	2024	2025	2026	2027
아 시 아	**ASIA**									
대 한 민 국	**Korea, Rep. of**	**9.8**	**10.1**	**8.1**	**6.6**	**5.4**	**6.4**	**6.7**	**7.0**	**7.4**
남 자	**Male**	**10.2**	**10.7**	**8.9**	**7.2**	**5.4**	**6.3**	**6.7**	**7.1**	**7.6**
여 자	**Female**	**9.5**	**9.6**	**7.4**	**6.2**	**5.4**	**6.5**	**6.7**	**7.0**	**7.2**
키 프 로 스	Cyprus	16.9	18.5	17.2	18.7	16.2	12.9	12.7	12.8	12.7
남 자	Male	19.0	23.8	17.8	18.8	17.9	12.4	12.4	12.5	12.3
여 자	Female	14.7	12.3	16.5	18.6	14.3	13.4	13.1	13.2	13.2
조 지 아	Georgia	30.1	30.9	30.6	30.1	29.9	29.9	30.3	30.6	31.0
남 자	Male	28.6	30.0	29.6	28.7	28.5	28.4	29.2	29.5	29.7
여 자	Female	32.4	32.3	32.3	32.5	32.3	32.2	31.9	32.4	33.2
홍 콩	Hong Kong	8.5	15.5	12.8	11.0	9.0	9.5	9.0	8.9	9.0
남 자	Male	10.6	17.5	15.3	12.0	9.6	10.4	9.9	9.8	10.0
여 자	Female	6.6	13.7	10.4	10.1	8.4	8.6	8.0	7.9	8.1
이 스 라 엘	Israel	6.5	7.6	7.6	6.7	5.9	6.2	6.0	5.6	5.5
남 자	Male	6.0	7.4	7.4	7.0	6.0	6.3	6.1	5.6	5.5
여 자	Female	7.1	7.9	7.9	6.4	5.7	6.0	6.0	5.6	5.5
일 본	Japan	3.9	4.7	4.7	4.4	4.1	3.9	3.9	3.8	3.8
남 자	Male	4.1	5.3	5.3	5.1	4.5	4.1	4.1	4.0	4.1
여 자	Female	3.7	4.1	4.1	3.8	3.8	3.7	3.7	3.6	3.6
키르기스스탄	Kyrgyzstan	12.8	11.9	11.6	10.9	8.5	8.4	8.2	8.3	8.5
남 자	Male	10.5	9.9	10.1	9.1	9.2	9.1	8.3	8.0	7.9
여 자	Female	17.9	16.0	14.9	14.4	7.0	7.0	8.1	9.0	9.6
마 카 오	Macao	4.9	7.6	6.4	6.9	6.6	6.7	6.8	7.3	7.9
남 자	Male	5.6	9.5	7.6	8.9	8.5	8.7	8.8	9.4	10.3
여 자	Female	4.3	5.8	5.3	5.0	4.8	4.9	4.9	5.2	5.5
필 리 핀	Philippines	6.7	7.0	8.4	6.8	6.9	7.0	7.0	7.2	7.2
남 자	Male	5.8	6.1	7.4	5.9	5.9	5.9	6.1	6.2	6.3
여 자	Female	8.1	8.4	10.2	8.2	8.6	8.6	8.6	8.7	8.7
싱 가 포 르	Singapore	7.6	10.6	9.5	7.9	8.5	6.3	6.8	7.5	7.6
남 자	Male	6.1	8.3	6.9	6.4	5.8	5.3	5.5	5.9	5.9
여 자	Female	9.5	13.3	12.4	10.1	11.8	7.7	8.5	9.6	9.6
스 리 랑 카	Sri Lanka	20.4	25.4	25.4	21.7	20.3	19.1	18.6	18.6	18.6
남 자	Male	16.7	21.2	20.7	19.6	18.1	15.6	15.3	15.3	15.3
여 자	Female	27.4	34.0	34.8	25.9	24.6	25.6	24.8	24.5	24.6

주: 1) ILO 추정치(ILO Modelled estimates) 자료임
자료: ILO 「https://ilostat.ilo.org」 2026. 7

10. Youth Unemployment Rate

In percent

국 가 Country		2019	2020	2021	2022	2023	2024	2025	2026	2027
태 국	Thailand	4.2	5.2	5.9	5.2	4.5	4.7	4.5	4.6	4.7
남 자	Male	3.4	4.7	4.8	3.8	3.3	3.7	3.7	3.7	3.6
여 자	Female	5.4	6.0	7.5	7.2	6.2	6.1	5.8	6.0	6.2
튀 르 키 예	Turkiye	25.0	24.9	22.4	19.3	17.3	16.3	16.0	16.2	16.4
남 자	Male	22.2	22.4	19.2	16.2	14.1	13.0	12.8	12.9	13.0
여 자	Female	30.2	29.8	28.3	25.1	23.0	22.2	21.8	22.1	22.5
베 트 남	Viet Nam	5.6	6.5	6.9	6.1	6.4	6.3	6.2	6.1	6.3
남 자	Male	5.8	5.7	6.9	6.1	6.8	6.7	6.7	6.6	6.9
여 자	Female	5.4	7.5	6.9	6.1	6.0	5.9	5.6	5.5	5.7
북 아 메 리 카	**NORTH AMERICA**									
캐 나 다	Canada	10.7	20.1	13.6	10.1	10.8	13.3	13.8	14.1	14.0
남 자	Male	12.1	20.8	14.5	11.2	11.6	14.5	15.4	15.8	15.6
여 자	Female	9.3	19.4	12.5	8.9	10.0	12.0	12.1	12.4	12.3
멕 시 코	Mexico	7.2	8.1	7.6	6.5	5.8	5.8	5.7	5.7	5.5
남 자	Male	6.7	7.7	7.2	6.0	5.5	5.4	5.4	5.4	5.1
여 자	Female	8.0	8.6	8.3	7.3	6.4	6.3	6.3	6.4	6.3
미 국	United States	8.4	14.9	9.7	8.1	8.0	8.9	9.3	9.7	9.7
남 자	Male	9.4	15.0	10.5	8.7	8.8	9.7	10.1	10.5	10.4
여 자	Female	7.3	14.8	8.9	7.4	7.1	8.1	8.5	8.9	8.9
남 아 메 리 카	**SOUTH AMERICA**									
아 르 헨 티 나	Argentina	25.8	30.4	23.4	19.0	17.9	19.2	19.2	18.5	18.1
남 자	Male	24.0	27.2	21.0	17.7	16.9	18.5	17.8	17.0	16.5
여 자	Female	28.6	35.0	26.7	20.7	19.4	20.2	21.0	20.5	20.3
브 라 질	Brazil	27.1	30.3	28.3	20.7	17.9	15.7	14.0	12.7	12.4
남 자	Male	23.4	26.5	24.3	17.7	15.6	13.4	12.0	11.0	10.7
여 자	Female	31.9	35.3	33.5	24.7	20.9	18.6	16.6	15.0	14.7
칠 레	Chile	19.0	24.4	20.5	18.3	22.0	21.0	21.6	21.9	22.3
남 자	Male	18.2	23.2	18.9	17.1	20.2	18.9	19.2	19.3	19.5
여 자	Female	19.9	26.0	22.6	19.9	24.3	23.6	24.7	25.2	25.9
코 스 타 리 카	Costa Rica	31.2	40.1	39.2	30.7	24.3	20.5	19.9	18.9	18.2
남 자	Male	27.7	33.4	33.1	26.1	21.2	19.0	18.5	17.1	16.3
여 자	Female	36.1	49.5	46.8	36.9	28.5	22.7	22.2	21.5	21.0
에 콰 도 르	Ecuador	8.7	11.1	9.1	8.3	7.8	8.6	8.2	7.9	7.6
남 자	Male	6.9	8.7	6.9	6.6	6.2	6.8	6.6	6.4	6.2
여 자	Female	11.7	15.0	12.8	10.9	10.4	11.3	10.7	10.3	9.8

10. 청년(15~24세) 실업률(계속) [1)]

단위: %

국 가 Country		2019	2020	2021	2022	2023	2024	2025	2026	2027
엘살바도르	El Salvador	9.6	11.1	9.8	7.5	7.0	7.5	7.8	7.9	7.9
남 자	Male	8.0	9.2	7.7	5.6	5.5	5.9	6.4	6.5	6.4
여 자	Female	12.8	14.8	14.1	11.1	9.7	10.3	10.3	10.5	10.5
온두라스	Honduras	10.8	17.1	14.3	13.6	10.5	8.3	8.5	8.8	9.1
남 자	Male	7.7	11.2	11.5	9.1	8.0	6.5	6.6	6.8	7.0
여 자	Female	17.5	26.2	18.6	21.7	15.5	12.0	12.4	12.8	13.4
자메이카	Jamaica	16.0	20.1	16.8	13.1	10.0	10.4	10.8	11.2	11.5
남 자	Male	12.6	17.7	14.5	12.3	8.8	9.2	9.1	9.0	9.0
여 자	Female	20.4	23.3	20.0	14.1	11.4	11.8	13.0	13.9	14.7
니카라과	Nicaragua	10.1	11.4	11.1	9.5	9.2	9.6	9.5	9.6	9.7
남 자	Male	8.8	10.0	9.7	8.3	8.0	8.3	8.3	8.4	8.4
여 자	Female	13.0	15.0	14.3	12.3	12.0	12.4	12.4	12.5	12.6
파나마	Panama	17.1	33.0	22.3	19.2	16.8	19.7	19.8	20.1	20.3
남 자	Male	13.6	24.3	19.8	16.9	13.5	15.0	15.4	15.8	16.2
여 자	Female	23.0	44.9	27.1	23.3	22.0	26.7	26.2	26.3	26.5
페루	Peru	7.4	12.7	9.6	7.7	8.8	9.7	9.5	9.7	9.6
남 자	Male	7.0	12.5	8.6	6.7	7.7	8.8	8.6	8.7	8.6
여 자	Female	7.9	12.9	10.7	8.8	10.1	10.8	10.5	10.8	10.8
푸에르토리코	Puerto Rico	18.6	19.6	17.2	13.7	13.2	13.1	14.0	14.3	14.4
남 자	Male	20.9	21.9	19.1	15.4	14.8	14.7	15.5	15.8	15.9
여 자	Female	14.6	15.5	14.0	10.7	10.3	10.2	11.3	11.5	11.6
우루과이	Uruguay	28.5	34.2	31.8	25.3	26.2	26.7	25.1	25.2	25.0
남 자	Male	24.8	30.3	29.1	24.0	24.5	24.3	22.9	23.0	22.8
여 자	Female	33.1	39.1	35.4	27.0	28.4	29.7	28.0	28.0	27.8
베네수엘라	Venezuela	11.8	13.6	12.9	10.6	10.3	10.2	10.4	11.2	11.4
남 자	Male	10.3	11.8	11.3	9.4	9.1	8.9	9.3	10.1	10.3
여 자	Female	14.9	17.5	16.5	13.6	13.2	13.1	13.1	13.9	14.0
유 럽	**EUROPE**									
오스트리아	Austria	8.8	10.3	12.0	10.3	11.0	10.4	11.0	11.3	11.0
남 자	Male	9.5	11.4	11.8	10.4	10.7	10.6	11.2	11.5	11.1
여 자	Female	7.9	9.1	12.3	10.3	11.3	10.2	10.7	11.0	10.8
벨기에	Belgium	14.2	15.3	18.2	16.4	16.1	17.3	17.8	17.5	17.1
남 자	Male	15.9	15.5	19.9	18.1	17.7	19.4	19.6	19.2	18.6
여 자	Female	12.3	15.1	16.2	14.5	14.4	14.9	15.6	15.5	15.4
불가리아	Bulgaria	8.8	14.1	15.7	10.6	12.0	12.5	10.2	9.2	8.9
남 자	Male	9.2	14.5	16.1	10.7	12.7	13.0	10.6	9.6	9.3
여 자	Female	8.2	13.6	15.1	10.3	11.1	11.7	9.4	8.5	8.3

주: 1) ILO 추정치(ILO Modelled estimates) 자료임
자료: ILO 「https://ilostat.ilo.org」 2026. 7

10. Youth Unemployment Rate (Cont'd)

In percent

국 가 Country		2019	2020	2021	2022	2023	2024	2025	2026	2027
크로아티아	Croatia	16.7	20.7	21.5	17.7	18.9	16.5	16.5	15.8	15.0
남 자	Male	15.3	18.7	18.3	14.7	17.1	15.6	15.6	14.9	13.8
여 자	Female	18.8	23.9	26.3	22.1	21.8	17.9	17.8	17.2	16.7
체 코	Czech Republic	5.6	7.9	8.1	6.7	8.5	9.2	9.2	9.0	8.7
남 자	Male	5.3	7.2	7.5	5.9	8.4	8.8	8.9	8.5	8.2
여 자	Female	6.0	9.1	9.0	7.9	8.7	9.8	9.7	9.7	9.3
덴 마 크	Denmark	10.0	11.6	10.8	10.5	11.5	11.8	11.7	11.3	11.3
남 자	Male	10.4	12.6	10.7	10.6	11.7	12.0	12.1	11.5	11.5
여 자	Female	9.7	10.7	10.9	10.5	11.3	11.5	11.4	11.1	11.0
에스토니아	Estonia	11.6	18.4	16.6	18.4	17.2	19.3	19.7	19.6	19.4
남 자	Male	11.2	18.2	18.2	20.7	18.2	19.1	20.0	20.1	20.1
여 자	Female	12.1	18.6	14.9	16.4	16.3	19.4	19.4	19.2	18.8
핀 란 드	Finland	17.1	21.2	17.1	14.1	16.1	18.7	21.5	22.1	22.1
남 자	Male	18.6	22.9	17.7	14.3	16.8	19.4	22.2	22.6	22.4
여 자	Female	15.6	19.4	16.4	14.0	15.4	18.0	20.8	21.7	21.8
프 랑 스	France	19.9	20.4	19.3	17.9	17.4	18.6	18.9	19.2	19.0
남 자	Male	20.8	20.2	19.2	18.9	18.2	18.8	18.9	19.1	18.8
여 자	Female	18.8	20.6	19.3	16.6	16.5	18.3	18.8	19.3	19.3
독 일	Germany	5.9	7.9	6.7	6.0	6.0	6.6	6.9	7.0	6.8
남 자	Male	6.7	7.7	7.0	6.4	6.6	7.2	7.7	7.8	7.6
여 자	Female	4.8	8.0	6.3	5.6	5.4	5.9	5.9	6.0	6.0
그 리 스	Greece	34.8	33.7	35.4	31.3	26.5	22.4	21.4	21.0	20.7
남 자	Male	32.6	30.1	31.0	25.2	24.2	21.0	18.5	16.9	16.2
여 자	Female	37.4	38.6	41.1	39.2	29.5	24.1	25.0	26.0	26.2
헝 가 리	Hungary	11.5	12.9	13.5	10.5	12.8	15.1	14.2	13.8	13.9
남 자	Male	11.8	12.0	12.1	11.3	13.2	15.3	14.5	14.2	14.2
여 자	Female	11.0	14.1	15.5	9.5	12.2	14.8	13.9	13.3	13.6
아이슬란드	Iceland	8.4	9.9	11.8	8.4	8.5	8.8	8.7	8.4	8.2
남 자	Male	11.4	10.9	13.0	11.3	10.0	8.7	9.2	9.2	8.9
여 자	Female	5.5	8.9	10.7	5.5	7.0	8.9	8.1	7.6	7.5
아 일 랜 드	Ireland	12.5	15.3	15.6	9.4	10.2	10.4	10.5	10.8	10.5
남 자	Male	14.2	15.3	15.0	9.3	10.7	10.8	11.2	11.8	11.4
여 자	Female	10.6	15.3	16.2	9.5	9.5	10.0	9.8	9.7	9.5
이 탈 리 아	Italy	29.1	29.6	29.7	23.7	22.7	20.2	20.5	20.3	20.1
남 자	Male	27.7	28.2	27.7	22.3	21.1	19.3	19.3	19.0	18.8
여 자	Female	31.1	32.0	32.8	25.8	25.2	21.9	22.6	22.5	22.4

10. 청년(15~24세) 실업률(계속) [1)]

단위: %

국 가 Country		2019	2020	2021	2022	2023	2024	2025	2026	2027
라 트 비 아	Latvia	12.4	14.9	14.8	15.3	12.3	13.6	13.0	12.1	11.7
남 자	Male	14.2	14.4	14.9	19.4	14.3	13.2	12.8	12.3	11.8
여 자	Female	10.1	15.5	14.6	10.2	10.0	14.1	13.2	11.8	11.5
리 투 아 니 아	Lithuania	11.9	19.6	14.3	11.9	13.7	13.7	13.8	13.7	13.7
남 자	Male	14.1	21.4	14.0	13.3	17.1	16.8	16.1	15.6	15.6
여 자	Female	9.2	17.3	14.7	10.3	10.1	10.0	11.1	11.4	11.4
룩 셈 부 르 크	Luxembourg	17.0	23.2	18.7	17.6	18.8	21.7	21.5	21.6	21.9
남 자	Male	17.7	24.8	20.8	16.7	15.6	24.6	23.0	23.1	23.2
여 자	Female	16.0	21.3	16.2	18.5	22.8	18.2	19.5	19.8	20.3
네 덜 란 드	Netherlands	6.6	8.9	9.3	7.6	8.3	8.8	8.8	9.0	8.8
남 자	Male	7.1	9.0	9.7	7.3	8.3	9.0	9.1	9.4	9.1
여 자	Female	6.1	8.8	9.0	8.0	8.2	8.6	8.5	8.6	8.6
북마케도니아	North Macedonia	35.4	35.6	36.1	32.6	29.7	28.7	28.8	28.9	29.2
남 자	Male	33.2	33.9	33.2	29.5	28.8	29.5	28.9	28.9	28.9
여 자	Female	38.7	38.5	40.9	38.0	31.2	27.4	28.5	29.0	29.9
노 르 웨 이	Norway	9.8	11.2	12.8	9.9	11.0	12.1	13.4	13.5	13.8
남 자	Male	10.3	12.0	13.3	11.7	11.2	12.9	14.4	14.4	14.7
여 자	Female	9.4	10.4	12.4	8.1	10.7	11.4	12.4	12.6	12.8
폴 란 드	Poland	9.8	10.8	11.8	10.6	11.2	10.7	10.7	11.1	11.5
남 자	Male	9.6	10.3	11.5	10.2	11.3	10.5	10.6	11.0	11.4
여 자	Female	10.2	11.5	12.3	11.1	11.0	10.8	10.8	11.2	11.7
포 르 투 갈	Portugal	18.3	22.5	23.4	19.2	20.5	21.8	20.2	19.6	19.4
남 자	Male	15.7	21.2	20.9	18.1	20.8	21.1	19.7	19.1	19.0
여 자	Female	21.3	24.0	26.7	20.5	20.1	22.6	20.8	20.1	19.9
루 마 니 아	Romania	17.1	17.6	21.1	22.9	21.7	23.6	24.5	24.2	23.8
남 자	Male	16.6	18.1	21.0	21.6	21.5	23.0	24.4	24.2	23.6
여 자	Female	18.0	16.8	21.4	25.0	22.1	24.7	24.7	24.2	24.0
슬 로 바 키 아	Slovak Republic	16.1	19.4	21.2	19.9	19.9	19.0	18.4	18.5	17.4
남 자	Male	14.0	18.4	20.3	18.8	22.1	19.2	18.9	19.0	17.3
여 자	Female	19.8	21.3	22.7	21.8	16.2	18.7	17.6	17.6	17.5
슬 로 베 니 아	Slovenia	8.1	14.2	12.8	10.1	9.9	11.0	9.5	8.8	8.7
남 자	Male	7.4	12.7	11.6	8.6	10.8	11.2	9.5	8.8	8.5
여 자	Female	9.1	16.1	14.4	12.0	8.8	10.9	9.6	8.9	8.9

주: 1) ILO 추정치(ILO Modelled estimates) 자료임
자료: ILO 「https://ilostat.ilo.org」 2026. 7

10. Youth Unemployment Rate (Cont'd)

In percent

국 가 Country		2019	2020	2021	2022	2023	2024	2025	2026	2027
스 페 인	Spain	32.6	38.3	35.0	29.7	28.7	26.6	24.7	23.5	22.9
남 자	Male	31.0	37.2	34.0	28.7	28.9	26.2	23.9	22.5	21.8
여 자	Female	34.5	39.7	36.2	30.9	28.5	27.1	25.7	24.8	24.3
스 웨 덴	Sweden	20.1	23.9	24.6	21.6	21.9	24.3	24.3	23.4	23.1
남 자	Male	20.5	24.9	25.1	20.0	22.3	25.2	25.2	24.1	23.6
여 자	Female	19.7	22.7	24.0	23.3	21.5	23.5	23.4	22.7	22.5
스 위 스	Switzerland	8.0	8.6	8.3	6.8	7.9	8.2	9.0	9.7	9.7
남 자	Male	8.8	9.2	8.3	6.9	8.1	8.0	9.0	9.8	9.8
여 자	Female	7.2	8.0	8.3	6.8	7.6	8.5	9.0	9.7	9.7
우 크 라 이 나	Ukraine	15.5	19.4	19.1	...	...	...	...	...	...
남 자	Male	15.6	19.9	18.1	...	...	...	...	...	...
여 자	Female	15.4	18.5	20.4	...	...	...	...	...	...
영 국	United Kingdom	10.7	13.4	12.9	10.6	11.9	14.3	14.6	14.5	14.3
남 자	Male	12.3	15.0	14.4	12.9	14.2	16.6	17.4	17.3	16.8
여 자	Female	9.0	11.6	11.3	8.1	9.4	11.9	11.7	11.5	11.6
아 프 리 카	**AFRICA**									
이 집 트	Egypt	20.6	18.5	18.2	16.3	17.2	17.3	18.3	18.9	19.3
남 자	Male	12.9	13.1	13.1	12.0	12.0	12.1	12.9	13.4	13.7
여 자	Female	51.8	46.1	42.7	35.8	36.6	36.8	38.7	39.5	40.3
모 로 코	Morocco	22.5	26.8	25.1	22.7	22.0	22.4	21.9	21.6	21.5
남 자	Male	22.3	26.7	24.8	22.6	21.8	22.2	21.7	21.3	21.3
여 자	Female	23.0	27.2	25.8	23.1	22.5	22.8	22.6	22.3	22.1
남아프리카공화국	South Africa	57.3	59.6	65.5	61.7	60.3	60.2	59.9	59.9	59.6
남 자	Male	53.3	55.6	61.2	58.1	56.9	57.0	56.5	56.5	56.3
여 자	Female	62.3	64.6	70.6	66.2	64.3	64.1	64.1	63.9	63.5
오 세 아 니 아	**OCEANIA**									
오스트레일리아	Australia	11.5	14.1	11.1	8.5	8.4	9.4	9.6	9.4	9.5
남 자	Male	12.3	15.0	12.5	9.4	9.3	10.6	10.7	10.5	10.5
여 자	Female	10.6	13.3	9.7	7.6	7.5	8.1	8.4	8.3	8.4
뉴 질 랜 드	New Zealand	11.3	12.4	10.5	9.4	10.7	14.0	14.4	13.9	13.1
남 자	Male	11.1	12.3	10.8	9.6	10.8	14.4	15.0	14.4	13.6
여 자	Female	11.5	12.6	10.2	9.1	10.6	13.6	13.7	13.3	12.7

11. 고용 지수

2015 = 100

국가 Country	경제 활동별 1) Economic activity		2018	2019	2020	2021	2022	2023	2024	2025
아시아 ASIA										
대한민국 Korea, Rep. of	**전체**	**Total**	**102.5**	**103.6**	**102.8**	**104.2**	**107.3**	**108.6**	**109.2**	**109.9**
	농림어업	**Agriculture**	**100.2**	**104.3**	**108.1**	**109.0**	**114.1**	**113.1**	**111.0**	**...**
	산업	**Industry**	**101.6**	**100.2**	**99.6**	**100.8**	**103.2**	**102.4**	**101.6**	**...**
	서비스업	**Services**	**103.0**	**104.8**	**103.5**	**105.1**	**108.3**	**110.5**	**111.8**	**...**
일본 Japan	전체	Total	104.4	105.4	104.8	104.9	105.0	105.4	105.9	106.7
	농림어업	Agriculture	100.6	99.4	95.7	93.4	91.9	89.7	86.2	83.3
	산업	Industry	101.6	101.6	100.3	99.3	99.2	100.1	99.1	98.5
	서비스업	Services	105.5	107.0	106.8	107.3	107.6	107.9	109.1	110.5
튀르키예 Turkiye	전체	Total	108.0	105.5	100.7	108.3	115.4	118.7	122.4	122.4
	농림어업	Agriculture	97.5	93.6	86.6	91.1	88.6	85.2	87.3	...
	산업	Industry	105.7	98.1	97.1	109.7	117.5	120.4	123.1	...
	서비스업	Services	113.2	114.0	108.1	114.3	124.8	131.0	135.8	137.9
북아메리카 NORTH AMERICA										
캐나다 Canada	전체	Total	104.8	106.8	101.2	106.2	110.5	113.9	116.1	117.8
	농림어업	Agriculture	97.4	99.2	97.1	91.4	90.1	86.4	80.1	79.9
	산업	Industry	103.2	103.3	98.6	102.9	107.2	110.4	111.1	111.6
	서비스업	Services	105.3	107.9	101.9	107.4	111.9	115.4	118.3	120.3
멕시코 Mexico	전체	Total	105.0	107.9	100.6	109.0	113.3	116.4	117.3	117.4
	농림어업	Agriculture	98.7	98.9	93.6	100.1	100.6	97.5	95.2	93.2
	산업	Industry	109.5	110.5	101.6	110.7	114.9	...	...	...
	서비스업	Services	104.6	108.8	101.8	110.2	115.3	...	...	...
미국 United States	전체	Total	104.7	105.8	99.3	102.5	106.4	108.2	108.4	...
	농림어업	Agriculture	100.1	100.1	97.0	94.6	94.6	93.5	93.1	...
	산업	Industry	105.1	106.4	99.3	101.5	105.5	107.1	105.5	...
	서비스업	Services	104.7	105.8	99.3	102.9	106.8	108.7	109.4	...
유럽 EUROPE										
오스트리아 Austria	전체	Total	104.1	105.0	103.6	103.8	107.1	108.1	108.2	108.5
	농림어업	Agriculture	84.9	84.7	89.3	85.6	83.7	74.3	67.5	68.1
	산업	Industry	102.8	103.3	100.7	103.2	109.6	107.9	104.3	101.4
	서비스업	Services	105.9	106.9	105.6	105.2	107.7	110.3	112.3	113.7
벨기에 Belgium	전체	Total	104.5	106.2	105.5	106.6	109.6	110.5	111.3	113.1
	농림어업	Agriculture	88.3	82.9	82.1	84.7	84.5	102.3	95.3	82.9
	산업	Industry	102.6	103.2	100.4	96.3	...	...	...	...
	서비스업	Services	105.2	107.3	107.3	109.8	...	...	...	...
체코 Czech Republic	전체	Total	105.0	105.2	103.8	103.4	102.6	100.4	103.0	104.2
	농림어업	Agriculture	100.6	95.8	92.6	90.2	88.8	94.2	99.1	94.4
	산업	Industry	103.5	103.0	101.7	100.2	98.3	94.2	95.7	94.8
	서비스업	Services	106.1	107.0	105.7	106.1	106.0	104.7	107.9	110.7
덴마크 Denmark	전체	Total	104.5	106.2	105.3	107.3	110.5	111.4	113.7	114.4
	농림어업	Agriculture	92.1	94.7	89.3	87.7	93.9	90.3	75.6	75.3
	산업	Industry	101.0	100.6	101.2	105.4	107.1	109.2	109.8	109.9
	서비스업	Services	105.8	108.0	106.8	108.4	111.9	112.6	115.9	116.7
핀란드 Finland	전체	Total	104.2	105.3	103.8	105.6	108.3	108.7	107.6	107.2
	농림어업	Agriculture	91.7	94.3	89.9	102.1	95.7	92.3	90.6	87.7
	산업	Industry	107.4	105.1	105.0	103.6	105.9	...	...	...
	서비스업	Services	104.0	106.0	104.2	106.4	109.8	...	...	...
프랑스 France	전체	Total	102.2	102.6	102.1	104.9	107.2	108.1	109.5	110.9
	농림어업	Agriculture	93.8	94.9	88.3	95.4	101.9	100.2	95.9	96.5
	산업	Industry	101.8	102.6	99.9	98.9	101.2	102.7	104.6	108.4
	서비스업	Services	102.6	102.9	103.1	106.7	108.9	109.8	111.3	112.1
독일 Germany	전체	Total	104.2	105.4	104.1	101.6	104.3	105.6	106.2	106.3
	농림어업	Agriculture	93.4	91.1	...	90.6	93.4	91.6	85.9	82.9
	산업	Industry	102.9	103.5	...	100.5	101.1	101.2	101.0	100.1
	서비스업	Services	105.0	106.5	...	102.3	105.7	107.7	108.6	109.1
그리스 Greece	전체	Total	106.0	108.3	107.3	108.8	114.7	116.1	118.4	120.2
	농림어업	Agriculture	100.8	97.4	88.5	95.8	99.1	103.3	100.8	...
	산업	Industry	108.2	111.2	107.8	111.3	119.3	123.9	129.6	131.2
	서비스업	Services	106.5	109.7	110.6	110.6	116.5	116.8	119.3	124.1
헝가리 Hungary	전체	Total	105.9	106.8	105.2	109.7	111.2	111.9	112.0	111.3
	농림어업	Agriculture	106.2	103.3	102.0	98.2	98.8	101.3	97.1	100.2
	산업	Industry	113.6	113.3	110.8	113.7	114.9	114.7	113.9	110.0
	서비스업	Services	102.3	104.0	102.8	108.7	110.4	111.4	112.2	112.8

주: 1) 산업: 건설업 제외, 서비스업: 건설업 포함
자료: OECD「https://data-explorer.oecd.org」2026.8

11. Employment Index

2015 = 100

국가 Country	경제 활동별 1) Economic activity		2018	2019	2020	2021	2022	2023	2024	2025
아이슬란드 Iceland	전체	Total	108.0	109.5	105.9	107.3	114.6	120.0	125.0	...
	농림어업	Agriculture	102.9	104.5	101.6	103.9	111.0	104.8	108.4	...
	산업	Industry	101.8	107.6	107.7	114.0	114.8	121.5	127.4	...
	서비스업	Services	109.6	110.1	105.8	106.0	114.7	120.5	125.3	...
아일랜드 Ireland	전체	Total	109.7	112.9	111.5	118.0	126.2	130.5	134.1	137.0
	농림어업	Agriculture	98.2	94.0	94.0	100.3	95.1	98.9	99.4	99.7
	산업	Industry	113.9	117.0	115.7	121.7	133.0	132.1	136.3	142.1
	서비스업	Services	109.6	113.2	111.8	118.3	126.7	132.3	135.9	138.4
이탈리아 Italy	전체	Total	103.3	104.0	102.0	100.4	102.8	105.0	106.5	107.4
	농림어업	Agriculture	103.5	107.8	108.2	108.4	103.8	100.6	97.3	99.1
	산업	Industry	101.4	101.1	101.1	100.5	103.9	105.1	106.9	107.4
	서비스업	Services	104.1	104.9	102.0	99.9	102.4	105.1	106.9	107.8
룩셈부르크 Luxembourg	전체	Total	108.7	112.3	113.6	119.2	121.2	125.0	125.8	127.5
	농림어업	Agriculture	...	...	...	...	...	...	...	...
	산업	Industry	102.9	101.4	99.6	95.1	89.8	97.0	82.4	86.7
	서비스업	Services	...	...	...	...	...	...	...	...
네덜란드 Netherlands	전체	Total	105.8	108.0	108.0	111.6	115.3	117.6	118.6	119.0
	농림어업	Agriculture	93.7	94.3	93.5	115.3	100.9	102.7	94.7	90.8
	산업	Industry	102.0	103.2	101.8	100.6	104.3	107.0	107.4	107.7
	서비스업	Services	106.8	109.2	109.5	113.5	117.6	119.9	121.2	121.8
노르웨이 Norway	전체	Total	101.7	102.8	102.3	105.9	108.3	109.5	110.1	110.7
	농림어업	Agriculture	106.6	104.3	107.7	123.5	117.9	135.7	139.4	143.1
	산업	Industry	98.5	99.3	99.0	100.6	103.8	102.6	98.0	97.9
	서비스업	Services	102.4	103.7	103.0	106.9	109.2	110.6	112.5	113.1
폴란드 Poland	전체	Total	102.5	105.2	105.4	106.7	107.3	107.6	107.1	107.2
	농림어업	Agriculture	85.3	81.2	84.8	75.0	73.9	70.7	60.1	57.1
	산업	Industry	106.6	109.9	108.7	107.3	107.6	104.1	105.5	106.4
	서비스업	Services	103.7	107.5	107.7	112.7	113.7	116.7	117.3	117.5
포르투갈 Portugal	전체	Total	107.0	108.0	105.8	105.2	108.6	111.1	112.4	116.0
	농림어업	Agriculture	85.9	78.8	75.5	39.6	40.5	44.3	42.7	37.8
	산업	Industry	109.2	109.5	107.7	108.4	111.8	114.0	114.3	116.2
	서비스업	Services	108.5	110.7	108.5	111.2	115.0	117.4	119.4	124.6
슬로바키아 Slovak Republic	전체	Total	105.9	106.6	104.4	105.6	107.4	107.7	108.1	107.7
	농림어업	Agriculture	76.4	93.4	84.8	82.0	85.8	80.2	76.1	82.7
	산업	Industry	107.1	106.6	105.7	106.4	105.8	103.4	104.1	102.0
	서비스업	Services	106.7	107.3	104.7	106.4	109.5	111.6	112.2	112.4
스페인 Spain	전체	Total	108.2	110.7	107.5	111.0	115.0	118.6	121.2	124.4
	농림어업	Agriculture	110.3	108.2	103.9	111.0	108.4	104.1	102.1	103.7
	산업	Industry	110.5	113.6	110.9	113.2	116.3	118.5	122.4	127.5
	서비스업	Services	107.5	110.1	106.8	110.4	115.0	119.4	121.9	124.7
스웨덴 Sweden	전체	Total	105.4	106.1	104.7	105.5	108.7	110.3	109.6	110.2
	농림어업	Agriculture	89.8	88.1	88.8	102.0	100.3	96.1	97.8	90.6
	산업	Industry	104.9	107.0	104.8	103.7	102.2	104.6	102.3	103.8
	서비스업	Services	105.9	106.3	105.1	106.1	110.4	112.0	111.6	112.1
스위스 Switzerland	전체	Total	103.0	103.7	103.5	103.7	104.7	106.8	107.4	107.7
	농림어업	Agriculture	91.4	78.8	78.1	65.1	56.1	60.9	64.1	58.9
	산업	Industry	102.1	102.2	101.8	97.2	95.0	97.9	100.1	99.6
	서비스업	Services	104.4	106.0	106.0	102.6	100.7	104.2	106.7	108.0
영국 United Kingdom	전체	Total	103.7	105.2	104.1	104.0	105.3	106.6	107.4	109.2
	농림어업	Agriculture	97.3	96.1	87.9	79.2	69.7	83.8	82.3	81.7
	산업	Industry	100.9	102.2	95.9	94.6	94.2	91.2	93.3	92.0
	서비스업	Services	104.4	106.0	106.2	106.6	108.4	110.5	111.0	113.5
오세아니아 OCEANIA										
오스트레일리아 Australia	전체	Total	106.6	109.0	107.1	110.4	115.3	119.2	122.0	124.1
	농림어업	Agriculture	107.3	105.4	111.1	105.6	96.5	97.1	103.4	94.3
	산업	Industry	108.8	107.8	106.3	107.7	110.9	117.1	118.2	118.4
	서비스업	Services	106.0	109.5	107.2	111.2	117.1	120.5	123.6	126.5
뉴질랜드 New Zealand	전체	Total	111.9	113.5	114.7	117.0	118.8	122.5	122.3	121.4
	농림어업	Agriculture	106.6	106.8	111.3	114.5	115.0	110.6	108.8	107.7
	산업	Industry	103.3	102.2	108.0	108.1	113.9	116.1	113.1	113.0
	서비스업	Services	115.0	117.5	117.1	119.9	120.5	125.5	126.2	125.1

12. 근로자당 연평균 실근로시간[1)]

단위: 시간

국가	전체 근로자 Total					
	2020	2021	2022	2023	2024	2025
OECD[2)]	**1,687**	**1,741**	**1,749**	**1,745**	**1,741**	**1,736**
아시아						
대한민국	**1,907**	**1,910**	**1,900**	**1,872**	**1,865**	**1,833**
이스라엘	1,778	1,877	1,891	1,881	1,877	1,870
일본	1,597	1,607	1,607	1,611	1,617	1,598
튀르키예	1,572	1,732	...	...	...	...
북아메리카						
캐나다	1,658	1,691	1,693	1,694	1,697	1,687
멕시코	2,231	2,235	2,246	2,228	2,215	2,205
미국	1,800	1,819	1,810	1,805	1,796	1,800
남아메리카						
칠레	1,828	1,921	1,966	1,953	1,919	1,912
콜롬비아	2,069	2,288	2,282	2,252	2,219	...
코스타리카	1,913	2,073	2,149	2,171	2,149	2,183
유럽						
오스트리아	1,399	1,439	1,437	1,434	1,435	1,442
벨기에	1,459	1,551	1,590	1,591	1,583	1,586
체코	1,673	1,722	1,779	1,783	1,805	1,824
덴마크	1,341	1,389	1,386	1,374	1,372	1,369
에스토니아	1,637	1,625	1,602	1,606	1,611	1,610
핀란드	1,529	1,527	1,513	1,500	1,502	1,492
프랑스	1,391	1,469	1,498	1,503	1,509	1,498
독일	1,314	1,341	1,343	1,339	1,334	1,332
그리스	1,735	1,854	1,892	1,894	1,900	1,874
헝가리	1,658	1,689	1,698	1,669	1,671	1,671
아이슬란드	1,464	1,460	1,460	1,457	1,447	1,421
아일랜드	1,636	1,650	1,683	1,654	1,645	1,639
이탈리아	1,514	1,653	1,691	1,709	1,715	1,716
라트비아	1,571	1,597	1,630	1,603	1,611	1,588
리투아니아	1,596	1,619	1,625	1,640	1,660	1,673
룩셈부르크	1,388	1,475	1,472	1,467	1,467	1,459
네덜란드	1,402	1,442	1,451	1,447	1,452	1,436
노르웨이	1,390	1,407	1,403	1,391	1,388	1,386
폴란드	1,779	1,828	1,818	1,807	1,786	1,776
포르투갈	1,631	1,681	1,720	1,769	1,772	1,764
슬로바키아	1,572	1,582	1,610	1,624	1,630	1,619
슬로베니아	1,533	1,594	1,610	1,587	1,619	1,599
스페인	1,563	1,634	1,654	1,645	1,644	1,633
스웨덴	1,423	1,441	1,436	1,434	1,433	1,421
스위스	1,499	1,532	1,536	1,528	1,519	1,512
영국	1,364	1,498	1,532	1,524	1,538	1,533
오세아니아						
오스트레일리아	1,610	1,620	1,626	1,645	1,627	1,633
뉴질랜드	1,739	1,730	1,748	1,751	1,741	1,723

주: 1) 연간 총근로시간 / 연간 평균 취업자 수, 전일제 및 시간제 근로자도 포함, 자료출처가 다양하여 한 시점에서의 횡단적 비교는 적당하지않음
2) 가중평균

자료: OECD「https://data-explorer.oecd.org」2026.8

12. Average Annual Hours Actually Worked per Worker

In hour

임금 근로자 Employees						Country
2020	2021	2022	2023	2024	2025	
1,634	**1,712**	**1,717**	**1,714**	**1,709**	**1,705**	**OECD**
						ASIA
1,927	**1,928**	**1,904**	**1,874**	**1,859**	**1,846**	**Korea, Rep. of**
1,799	1,890	1,901	1,902	1,900	...	Israel
1,617	1,627	1,626	1,630	1,636	1,614	Japan
1,572	1,732	...	...	...	...	Turkiye
						NORTH AMERICA
1,681	1,711	1,709	1,711	1,714	1,704	Canada
1,745	2,328	2,335	2,323	2,308	2,299	Mexico
1,819	1,833	1,821	1,817	1,810	1,814	United States
						SOUTH AMERICA
1,901	2,011	2,047	2,032	1,996	1,993	Chile
2,311	2,287	2,267	2,228	2,186	...	Colombia
2,044	2,187	2,242	2,245	2,244	2,269	Costa Rica
						EUROPE
1,320	1,368	1,366	1,365	1,367	1,374	Austria
1,352	1,412	1,446	1,447	1,442	1,443	Belgium
1,639	1,678	1,727	1,734	1,758	1,776	Czech Republic
1,330	1,371	1,368	1,362	1,359	1,358	Denmark
1,624	1,610	1,593	1,599	1,603	1,599	Estonia
1,486	1,483	1,471	1,464	1,466	1,454	Finland
1,287	1,364	1,392	1,397	1,403	1,393	France
1,271	1,299	1,301	1,300	1,298	1,298	Germany
1,541	1,646	1,680	1,700	1,692	1,679	Greece
1,626	1,654	1,661	1,638	1,647	1,651	Hungary
1,479	1,472	1,471	1,465	1,451	1,425	Iceland
1,609	1,611	1,637	1,613	1,605	1,594	Ireland
1,444	1,559	1,596	1,620	1,628	1,631	Italy
1,557	1,584	1,616	1,579	1,591	1,582	Latvia
1,574	1,599	1,596	1,620	1,639	1,652	Lithuania
1,398	1,485	1,481	1,478	1,479	1,470	Luxembourg
1,328	1,363	1,362	1,358	1,366	1,352	Netherlands
1,365	1,381	1,377	1,366	1,363	1,361	Norway
1,692	1,725	1,713	1,706	1,691	1,682	Poland
1,610	1,671	1,707	1,749	1,755	1,742	Portugal
1,501	1,514	1,539	1,546	1,552	1,543	Slovak Republic
1,497	1,563	1,567	1,556	1,581	1,571	Slovenia
1,513	1,567	1,592	1,585	1,582	1,575	Spain
1,380	1,404	1,399	1,398	1,399	1,389	Sweden
1,337	1,360	1,358	1,347	1,346	1,336	Switzerland
1,365	1,487	1,516	1,508	1,522	1,519	United Kingdom
						OCEANIA
1,653	1,646	1,647	1,646	1,631	1,662	Australia
1,774	1,727	1,747	1,749	1,746	1,732	New Zealand

13. 제조업 근로자의 주당 평균 실근로시간[1)]

형태: a = 실근로시간

국 가 Country		형태 Type	2017	2018	2019	2020	2021	2022	2023	2024	2025
아 시 아	**ASIA**										
대 한 민 국	**Korea, Rep. of**	**a**	**45**	**44**	**43**	**42**	**42**	**41**	**42**	**41**	**42**
아제르바이잔	Azerbaijan	a	35	35	34	35	34	34	...	...	...
키 프 로 스	Cyprus	a	39	38	38	39	39	38	39	39	38
인 도	India	a	...	61	60	60	60	60	60	60	60
이 스 라 엘	Israel	a	43	43	42	43	42	42	42	41	...
일 본	Japan	a	42	42	41	40	...	...	...	...	...
말레이시아	Malaysia	a	49	49	48	46	45	47	...	...	...
필 리 핀	Philippines	a	47	48	47	45	44	45	44	...	...
카 타 르	Qatar	a	49	...	49	48	...	...	...	...	...
스 리 랑 카	Sri Lanka	a	48	48	47	46	47	47	46	48	...
태 국	Thailand	a	49	49	49	46	47	49	48	48	48
튀 르 키 예	Turkiye	a	48	48	47	45	46	46	46	45	44
베 트 남	Viet Nam	a	48	49	48	48	49	48	47	48	...
북 아 메 리 카	**NORTH AMERICA**										
멕 시 코	Mexico	a	47	47	47	45	46	46	46	46	46
미 국	United States	a	41	42	42	41	41	41	41	41	41
남 아 메 리 카	**SOUTH AMERICA**										
아 르 헨 티 나[2)]	Argentina	a	43	42	42	41	43	42	42	41	42
브 라 질	Brazil	a	42	42	42	41	42	42	42	42	42
칠 레	Chile	a	43	43	43	44	44	44	44	43	42
코 스 타 리 카	Costa Rica	a	48	47	47	44	47	47	46	47	47
에 콰 도 르	Ecuador	a	43	43	42	40	42	41	41	40	40
유 럽	**EUROPE**										
오 스 트 리 아	Austria	a	37	37	37	36	35	35	35	35	35
벨 기 에	Belgium	a	37	37	37	36	36	36	36	36	35
불 가 리 아	Bulgaria	a	40	40	39	39	40	39	39	39	39
크 로 아 티 아	Croatia	a	39	39	38	38	38	38	38	37	37
체 코	Czech Republic	a	38	38	38	37	38	38	38	38	37

주: 1) 국제표준산업분류 4차개정(ISIC Rev.4) 자료임
2) 주요도시 및 대도시 지역
3) 해외영토 제외(뉴질랜드: 2019년이후)
자료: ILO 「https://ilostat.ilo.org」 2026. 8

13. Average Weekly Hours Actually Worked per Employee in Manufacturing

a = hours actually worked

국 가 Country		형태 Type	2017	2018	2019	2020	2021	2022	2023	2024	2025
핀 란 드	Finland	a	37	38	38	37	36	36	36	36	36
프 랑 스	France	a	37	37	37	36	36	36	36	36	36
독 일	Germany	a	37	37	37	36	36	36	36	36	36
그 리 스	Greece	a	40	39	39	40	39	39	39	39	39
헝 가 리	Hungary	a	38	38	38	38	38	38	38	37	38
아 이 슬 란 드	Iceland	a	41	41	42	39	38	38	37	39	37
아 일 랜 드	Ireland	a	38	39	39	39	38	38	38	38	38
이 탈 리 아	Italy	a	38	38	38	38	38	38	38	38	38
라 트 비 아	Latvia	a	40	40	40	40	39	40	39	39	39
리 투 아 니 아	Lithuania	a	39	39	39	39	39	39	39	39	39
몰 타	Malta	a	39	38	40	39	38	38	37	38	38
몰 도 바	Moldova, Rep. of	a	40	40	40	40	40	40	40	40	40
네 덜 란 드	Netherlands	a	35	35	35	35	35	34	34	34	34
노 르 웨 이	Norway	a	37	36	37	36	36	36	34	36	36
폴 란 드	Poland	a	40	39	39	39	39	39	39	39	39
포 르 투 갈	Portugal	a	39	39	39	39	38	38	38	38	38
루 마 니 아	Romania	a	41	40	41	40	40	40	40	39	38
슬 로 바 키 아	Slovak Republic	a	38	38	38	38	37	37	37	38	37
슬 로 베 니 아	Slovenia	a	38	39	38	39	39	38	38	38	38
스 웨 덴	Sweden	a	37	37	37	35	37	37	36	37	36
스 위 스	Switzerland	a	40	40	40	38	39	39	39	39	39
영 국	United Kingdom	a	39	39	39	39	39	39	39	39	38
아 프 리 카	**AFRICA**										
이 집 트	Egypt	a	48	49	49	45	47	48	48	49	...
모 리 셔 스	Mauritius	a	44	41	43	...	43	42	32	41	...
오 세 아 니 아	**OCEANIA**										
오스트레일리아 3)	Australia	a	37	37	36	36	...	...	...	...	...
뉴 질 랜 드 3)	New Zealand	a	37	37	37	37	...	...	...	...	...

14. 제조업 근로자의 월평균임금 1)2)

단위: USD

국 가 Country		기간 Period	2018	2019	2020	2021	2022	2023	2024	2025
아 시 아	**ASIA**									
대 한 민 국	**Korea, Rep. of**	**E.G./m.**	**3,500**	**3,405**	**3,313**	**3,549**	**3,394**	**...**	**...**	**...**
아 르 메 니 아	Armenia	E.G./m.	...	248	256	265	316	388	...	...
아제르바이잔	Azerbaijan	E.G./m.	326	371	379	403	451	...	...	...
중 국	China	E.G./m.	621	638	699	826	833	...	...	...
인 도	India	E.G./m.	187	194	197	198	194	195	209	216
이 스 라 엘	Israel	E.G./m.	3,433	...	...	4,001	...	...	...	...
일 본	Japan	E.G./m.	2,681	2,693	2,794	2,687	...	...	...	...
카 자 흐 스 탄	Kazakhstan	E.G./m.	540	547	568	...	760	...	...	...
말 레 이 시 아	Malaysia	E.G./m.	636	632	605	...	...	...	...	...
몽 골	Mongolia	E.G./m.	...	278	271	276	338	382	473	537
필 리 핀	Philippines	E.G./m.	241	261	278	286	271	283	...	...
스 리 랑 카	Sri Lanka	E.G./m.	166	169	166	173	118	125	...	...
태 국	Thailand	E.G./m.	442	469	464	463	456	465	453	485
튀 르 키 예	Turkiye	E.G./m.	443	455	432	412	377	548	758	896
베 트 남	Viet Nam	E.G./m.	257	287	308	288	321	327	347	...
북 아 메 리 카	**NORTH AMERICA**									
미 국	United States	E.G./m.	4,639	4,774	5,054	5,160	5,452	5,908	6,688	7,055
남 아 메 리 카	**SOUTH AMERICA**									
아 르 헨 티 나	Argentina	E.G./m.	719	571	563	584	679	683	742	955
벨 리 즈	Belize	E.G./m.	526	561	390	...	...	...	...	...
볼 리 비 아	Bolivia	E.G./m.	420	414	...	397	412	417	436	...
브 라 질	Brazil	E.G./m.	620	604	499	460	519	587	595	611
에 콰 도 르	Ecuador	E.G./m.	528	520	467	489	532	522	577	588
엘 살 바 도 르	El Salvador	E.G./m.	333	342	...	364	401	424	455	...
과 테 말 라	Guatemala	E.G./m.	389	389	...	353	421	...	480	...
파 나 마	Panama	E.G./m.	760	760	801	727	...	822	833	802
우 루 과 이	Uruguay	E.G./m.	1,109	1,044	907	...	1,116	1,282	1,294	...
유 럽	**EUROPE**									
오 스 트 리 아	Austria	E.G./m.	5,190	5,395	5,411	5,890	5,185	5,526	6,226	...
벨 기 에	Belgium	E.G./m.	6,942	7,118	7,293	7,655	6,916	7,963	8,314	...
불 가 리 아	Bulgaria	E.G./m.	654	743	692	899	890	1,004	1,175	...
체 코	Czech Republic	E.G./m.	1,700	1,816	1,999	2,018	1,996	2,308	2,537	...

※ E.G. -소득, m. - 월당
주: 1) 국제표준산업분류 4차개정(ISIC Rev.4) 자료이며, 명목 기준임
2) 평균임금 산정은 국가별 급여기준에 따라 다를 수 있음
자료: ILO 「https://ilostat.ilo.org」 2026. 8

14. Average Monthly Earnings of Employees in Manufacturing

In USD

국 가 Country		기간 Period	2018	2019	2020	2021	2022	2023	2024	2025
에스토니아	Estonia	E.G./m.	1,923	1,891	2,201	2,324	2,105	2,465	2,666	...
핀란드	Finland	E.G./m.	5,417	5,411	5,513	5,660	5,330	5,688	5,781	...
프랑스	France	E.G./m.	2,554	2,510	2,594	2,666	2,383	2,507	2,588	...
독일	Germany	E.G./m.	4,372	4,254	6,304	6,148	5,545	...	...	...
그리스	Greece	E.G./m.	...	...	...	2,330	1,998	2,120	2,242	...
헝가리	Hungary	E.G./m.	1,045	1,018	1,146	945	1,032	1,164	1,180	...
아이슬란드	Iceland	E.G./m.	7,982	7,798	7,714	...	...	...	...	...
아일랜드	Ireland	E.G./m.	5,477	5,075	5,483	6,044	5,804	5,565	6,356	...
이탈리아	Italy	E.G./m.	...	...	...	4,014	3,813	3,993	4,104	...
라트비아	Latvia	E.G./m.	1,457	1,563	1,679	1,828	1,595	1,903	2,297	...
리투아니아	Lithuania	E.G./m.	1,263	1,327	1,443	1,614	1,459	1,837	2,268	...
룩셈부르크	Luxembourg	E.G./m.	...	7,210	7,456	8,331	6,808	8,460	8,574	...
몰타	Malta	E.G./m.	2,204	2,287	2,511	...	...	...	...	...
몬테네그로	Montenegro	E.G./m.	729	671	...	...	746	...	...	...
노르웨이	Norway	E.G./m.	7,928	8,014	7,902	7,461	7,311	7,969	7,776	...
포르투갈	Portugal	E.G./m.	933	918	998	1,077	1,011	1,064	1,204	1,359
루마니아	Romania	E.G./m.	601	797	845	991	955	1,214	1,418	...
세르비아	Serbia	E.G./m.	877	935	753	834	775	911	1,102	...
슬로바키아	Slovak Republic	E.G./m.	1,331	1,430	1,564	1,591	1,357	1,424	1,431	...
슬로베니아	Slovenia	E.G./m.	2,452	2,487	2,640	2,857	2,736	3,010	3,356	...
스페인	Spain	E.G./m.	...	3,141	3,410	3,339	3,238	3,604	3,801	...
스웨덴	Sweden	E.G./m.	4,974	4,541	4,684	5,093	4,876	4,855	4,549	...
스위스	Switzerland	E.G./m.	7,602	7,265	7,634	8,003	7,264	7,623	7,624	8,100
우크라이나	Ukraine	E.G./m.	338	426	426	492	...	...	...	...
영국	United Kingdom	E.G./m.	3,168	...	3,315	3,357	3,143	3,490	3,743	3,976
아프리카	**AFRICA**									
이집트	Egypt	E.G./m.	123	146	165	176	162	118	103	...
모리셔스	Mauritius	E.G./m.	511	464	445	469	443	342	600	...
오세아니아	**OCEANIA**									
뉴질랜드	New Zealand	E.G./m.	3,757	3,663	3,683	4,237	4,013	...	...	...

15. 근로자 1인당 생산량(2015년 기준년가격) [1)]

단위: USD

국 가 Country		2019	2020	2021	2022	2023	2024	2025	2026	2027
아 시 아	**ASIA**									
대 한 민 국	**Korea, Rep. of**	**59,583**	**59,659**	**61,738**	**61,495**	**61,625**	**62,492**	**62,904**	**64,133**	**65,686**
중 국	China	19,469	20,424	21,507	22,614	23,633	25,030	26,255	27,363	28,552
홍 콩	Hong Kong	85,974	84,000	89,046	86,359	88,927	91,946	94,842	97,677	100,833
인 도	India	5,413	5,164	5,394	5,521	5,781	5,964	6,270	6,561	6,883
이 스 라 엘	Israel	91,636	91,045	98,630	99,439	98,733	97,578	98,213	100,037	101,519
일 본	Japan	67,892	65,528	67,382	67,627	68,206	67,951	68,695	69,182	69,762
마 카 오	Macao	128,941	59,448	71,772	58,869	99,246	106,386	109,411	112,887	117,019
필 리 핀	Philippines	8,953	8,647	8,777	8,460	8,732	9,062	9,394	9,766	10,178
싱 가 포 르	Singapore	105,164	103,471	112,491	115,052	114,432	117,896	119,028	120,179	121,803
스 리 랑 카	Sri Lanka	11,400	11,210	11,668	10,674	10,826	10,944	11,381	11,789	12,196
대 만	Taiwan	64,392	66,612	71,378	73,103	74,062	77,757	80,610	82,492	84,528
태 국	Thailand	11,602	10,861	10,990	11,161	11,215	11,582	11,855	12,089	12,396
튀 르 키 예	Turkiye	33,192	35,629	37,367	37,188	38,148	38,242	39,021	40,058	41,171
베 트 남	Viet Nam	5,702	6,001	6,155	6,487	6,832	7,272	7,689	8,070	8,480
북 아 메 리 카	**NORTH AMERICA**									
캐 나 다	Canada	86,115	86,644	87,390	87,775	87,753	89,656	90,528	91,742	93,023
멕 시 코	Mexico	23,381	23,139	22,752	22,738	22,760	22,782	22,701	22,757	22,910
미 국	United States	121,114	125,911	129,285	128,657	130,604	133,850	136,263	139,000	141,322
남 아 메 리 카	**SOUTH AMERICA**									
아 르 헨 티 나	Argentina	30,798	30,103	29,679	29,995	28,563	28,369	29,290	30,002	30,786
볼 리 비 아	Bolivia	6,668	6,426	6,063	6,048	6,076	6,025	5,910	5,812	5,806
브 라 질	Brazil	19,446	20,394	20,399	19,629	20,031	20,169	20,386	20,582	20,938
칠 레	Chile	28,736	30,960	32,860	31,476	30,880	30,878	31,428	31,758	32,216
콜 롬 비 아	Colombia	14,329	14,117	14,813	15,353	14,924	14,993	14,974	15,079	15,265
코 스 타 리 카	Costa Rica	28,486	30,484	31,469	31,312	34,069	34,103	34,941	35,647	36,468
엘 살 바 도 르	El Salvador	9,846	9,629	10,139	10,048	10,051	10,180	10,305	10,431	10,612
페 루	Peru	11,965	12,236	12,813	12,433	12,561	12,789	12,946	13,121	13,252
우 루 과 이	Uruguay	38,434	37,458	37,910	38,696	38,187	38,879	39,389	40,150	40,909

주: 1) ILO 추정치(ILO Modelled estimates) 자료임
자료: ILO 「https://ilostat.ilo.org」 2026. 7

15. Output per worker (GDP constant 2015)

In USD

국 가 Country		2019	2020	2021	2022	2023	2024	2025	2026	2027
유 럽	**EUROPE**									
오스트리아	Austria	93,580	88,608	93,178	95,130	93,810	93,366	94,583	96,076	98,114
벨기에	Belgium	101,440	97,171	102,277	104,014	104,624	105,007	106,324	107,258	108,617
체코	Czech Republic	41,559	40,070	41,910	41,922	41,038	41,572	43,177	44,449	45,492
덴마크	Denmark	115,223	113,974	118,929	116,000	115,934	117,095	118,978	121,185	123,105
핀란드	Finland	98,801	97,617	98,091	96,073	94,980	96,726	98,186	99,653	100,944
프랑스	France	93,136	86,320	89,477	90,477	91,320	92,384	93,222	94,263	95,371
독일	Germany	85,767	84,003	87,176	87,344	85,750	85,787	87,195	89,132	91,227
그리스	Greece	53,164	48,395	52,028	52,796	53,919	54,790	55,729	56,663	57,685
헝가리	Hungary	31,439	30,419	32,312	33,198	32,651	32,932	33,312	34,233	35,164
아이슬란드	Iceland	96,985	93,419	97,300	99,585	101,728	98,442	98,657	99,825	101,419
아일랜드	Ireland	163,629	177,646	197,549	201,124	186,239	191,381	206,831	207,558	210,569
이탈리아	Italy	82,242	76,597	83,384	84,947	83,770	83,698	84,600	85,735	86,858
네덜란드	Netherlands	89,754	86,215	91,384	93,230	90,855	91,500	92,574	93,633	94,797
노르웨이	Norway	146,314	144,876	149,231	149,902	148,390	150,285	151,861	153,868	156,205
폴란드	Poland	32,152	31,571	33,152	34,217	33,691	35,122	36,770	38,383	39,791
포르투갈	Portugal	44,950	42,244	44,931	46,792	47,444	48,425	49,407	50,728	51,872
러시아	Russian Federation	20,556	20,377	21,267	20,808	21,387	22,312	22,700	23,183	23,578
슬로베니아	Slovenia	50,677	48,930	52,147	52,441	54,216	55,134	55,703	57,206	59,035
스페인	Spain	66,386	60,937	63,267	65,135	65,699	66,816	68,279	69,589	71,110
스웨덴	Sweden	107,442	106,929	112,312	110,383	108,773	110,012	110,545	111,951	113,336
스위스	Switzerland	156,932	153,691	161,992	165,489	164,063	166,610	169,030	172,105	174,208
영국	United Kingdom	95,107	85,746	93,797	96,352	96,172	97,069	98,187	99,113	100,223
아프리카	**AFRICA**									
남아프리카공화국	South Africa	21,028	21,324	22,826	22,000	20,846	20,492	20,474	20,471	20,561
오세아니아	**OCEANIA**									
오스트레일리아	Australia	114,889	114,692	115,990	116,468	117,148	117,785	119,030	120,556	122,322
뉴질랜드	New Zealand	74,589	73,003	75,213	75,839	76,090	76,629	76,989	78,212	79,463

16. 남녀 임금격차(제조업)

남자 = 100

국 가 Country		기간 Period	2018	2019	2020	2021	2022	2023	2024	2025
아 시 아	**ASIA**									
대 한 민 국	**Korea, Rep. of**	**E.G./m.**	**68.0**	**67.8**	**68.4**	**68.4**	**69.1**	**...**	**...**	**...**
부 탄	Bhutan	E.G./m.	63.5	61.2	57.3	67.4	67.5	51.9	65.1	68.3
키 프 로 스	Cyprus	E.G./m.	83.0	82.3	86.8	88.3	72.3	63.8	76.1	...
인 도	India	E.G./m.	62.1	68.7	65.3	65.9	69.1	66.9	60.6	65.5
일 본	Japan	E.G./m.	68.1	68.1	69.2	69.5	...	...	...	...
키르기스스탄	Kyrgyzstan	E.G./m.	82.0	85.9	77.3	...	70.4	...	...	...
몽 골	Mongolia	E.G./m.	74.9	100.4	75.7	86.3	75.0	81.6	79.9	85.2
파 키 스 탄	Pakistan	E.G./m.	35.8	38.7	44.3	56.1	...	...	...	78.9
스 리 랑 카	Sri Lanka	E.G./m.	66.6	62.1	63.1	66.7	65.5	68.5	...	...
태 국	Thailand	E.G./m.	85.8	86.5	86.0	87.5	86.5	87.1	87.3	89.2
튀 르 키 예	Turkiye	E.G./m.	81.0	85.2	82.6	85.5	87.8	84.5	80.5	78.8
베 트 남	Viet Nam	E.G./m.	85.0	85.8	85.8	84.2	86.9	86.2	87.1	...
북 아 메 리 카	**NORTH AMERICA**									
미 국	United States	E.G./m.	80.0	79.4	82.7	84.0	83.3	83.4	82.6	80.8
남 아 메 리 카	**SOUTH AMERICA**									
아 르 헨 티 나	Argentina	E.G./m.	77.1	81.4	78.3	81.2	81.9	83.7	86.7	81.5
볼 리 비 아	Bolivia	E.G./m.	76.4	71.0	82.0	72.3	74.0	78.1	79.1	...
브 라 질	Brazil	E.G./m.	80.7	77.8	82.4	82.1	81.1	81.3	80.9	84.0
콜 롬 비 아	Colombia	E.G./m.	91.3	93.5	...	92.4	93.2	94.9	94.6	95.9
에 콰 도 르	Ecuador	E.G./m.	86.2	90.7	105.8	91.3	86.3	88.2	86.4	95.0
페 루	Peru	E.G./m.	76.5	77.2	74.3	75.9	73.6	82.5	84.1	81.1
우 루 과 이	Uruguay	E.G./m.	81.6	77.3	85.3	...	85.4	75.1	82.3	...
유 럽	**EUROPE**									
오 스 트 리 아	Austria	E.G./m.	59.1	61.7	71.7	74.1	71.0	71.9	66.2	...
벨 기 에	Belgium	E.G./m.	73.7	76.9	79.3	83.4	85.3	95.3	97.6	...
불 가 리 아	Bulgaria	E.G./m.	75.0	71.8	81.8	73.2	73.0	77.2	72.9	...
크 로 아 티 아	Croatia	E.G./m.	76.5	73.6	74.4	77.9	71.8	69.1	76.2	...
체 코	Czech Republic	E.G./m.	72.0	71.4	71.9	76.7	75.3	76.8	75.1	...

※ E.G. -소득, m. - 월당
자료: ILO 「https://ilostat.ilo.org」 2026. 7

16. Wage Differentials by Sex (Manufacturing)

Male = 100

국 가 Country		기간 Period	2018	2019	2020	2021	2022	2023	2024	2025
핀 란 드	Finland	E.G./m.	84.3	83.1	83.0	86.8	83.6	90.2	90.5	...
프 랑 스	France	E.G./m.	82.3	83.2	84.4	82.5	81.7	88.6	86.0	...
독 일	Germany	E.G./m.	71.1	75.3	70.4	73.6	71.7	...	...	...
그 리 스	Greece	E.G./m.	83.4	85.5	84.4	81.1	84.4	89.4	88.4	...
헝 가 리	Hungary	E.G./m.	72.2	81.7	79.2	81.1	81.9	77.0	85.2	...
아 일 랜 드	Ireland	E.G./m.	89.7	89.8	85.2	80.7	79.3	86.6	84.5	...
이 탈 리 아	Italy	E.G./m.	83.8	83.7	84.4	84.5	80.8	85.7	78.8	...
라 트 비 아	Latvia	E.G./m.	73.6	75.7	70.7	80.5	85.4	73.6	76.2	...
리 투 아 니 아	Lithuania	E.G./m.	70.8	70.1	69.2	70.5	76.1	67.0	77.1	...
룩 셈 부 르 크	Luxembourg	E.G./m.	80.0	90.3	80.9	55.9	90.0	70.7	66.5	...
몰 도 바	Moldova, Rep. of	E.G./m.	85.8	87.5	87.7	83.9	88.0	82.6	86.3	82.9
노 르 웨 이	Norway	E.G./m.	85.4	72.5	73.1	78.9	84.6	81.1	86.1	...
포 르 투 갈	Portugal	E.G./m.	79.9	81.8	82.3	81.2	82.7	84.1	84.2	83.5
루 마 니 아	Romania	E.G./m.	85.8	91.4	89.5	84.9	83.9	82.1	81.8	...
슬 로 바 키 아	Slovak Republic	E.G./m.	81.9	77.7	78.8	80.1	82.5	87.7	85.8	...
슬 로 베 니 아	Slovenia	E.G./m.	80.3	78.6	78.3	82.4	83.6	82.7	83.8	...
스 페 인	Spain	E.G./m.	85.6	74.9	80.4	82.5	82.4	79.5	85.1	...
스 위 스	Switzerland	E.G./m.	69.8	73.6	73.6	75.2	78.5	77.4	78.8	76.6
우 크 라 이 나	Ukraine	E.G./m.	78.0	77.2	77.0	77.4	...	...	...	...
영 국	United Kingdom	E.G./m.	76.6	74.4	76.7	76.3	85.0	85.8	83.5	88.6
아 프 리 카	**AFRICA**									
보 츠 와 나	Botswana	E.G./m.	...	53.2	65.7	72.1	71.6	59.6	87.1	...
이 집 트	Egypt	E.G./m.	70.3	73.2	73.3	79.1	79.0	77.1	75.0	...
모 리 셔 스	Mauritius	E.G./m.	66.1	65.5	66.4	59.2	66.2	47.0	72.8	...
오 세 아 니 아	**OCEANIA**									
뉴 질 랜 드	New Zealand	E.G./m.	72.9	73.7	75.4	75.7	76.0	...	...	...

17. 단위 노동비용[1)]

2015 = 100

국 가	2006	2007	2008	2009	2010	2011	2012	2013	2014	2015
아 시 아										
대 한 민 국	**104.0**	**102.0**	**96.6**	**94.6**	**93.5**	**95.2**	**98.1**	**98.4**	**100.7**	**100.2**
이 스 라 엘	86.5	86.8	89.4	89.6	90.8	92.2	96.2	96.1	97.0	101.7
일 본	109.8	108.5	110.8	107.5	102.8	103.1	102.2	100.4	101.4	100.5
튀 르 키 예	50.9	52.9	61.9	66.2	70.2	74.7	83.4	86.0	96.6	103.7
북 아 메 리 카										
캐 나 다	84.2	87.2	90.3	91.6	91.9	93.4	96.8	97.2	97.8	100.2
미 국	90.2	92.0	95.0	92.2	92.4	93.0	97.4	96.2	98.9	100.5
유 럽										
오 스 트 리 아	82.7	84.5	89.6	90.8	90.6	92.2	95.1	97.6	99.3	100.8
벨 기 에	85.9	87.6	94.4	93.4	94.2	96.7	100.0	101.1	100.3	100.2
체 코	88.3	90.8	94.3	95.7	96.1	96.9	100.9	99.1	100.5	100.6
덴 마 크	85.9	88.9	96.4	95.7	97.0	97.3	98.8	98.5	99.3	100.5
에 스 토 니 아	67.2	79.9	93.0	84.5	82.8	85.7	89.0	95.1	96.2	102.7
핀 란 드	79.8	79.8	86.3	91.3	90.1	93.4	97.2	98.2	99.7	99.7
프 랑 스	87.8	89.0	92.0	93.7	94.6	95.9	98.4	98.9	100.0	100.3
독 일	82.9	83.6	88.5	91.3	90.6	91.7	95.1	96.6	98.0	100.7
그 리 스	96.6	96.0	100.3	112.6	108.7	114.0	115.1	102.7	102.8	99.9
헝 가 리	83.9	86.5	93.3	91.7	92.1	94.4	100.1	98.1	99.9	101.0
아 일 랜 드	123.6	133.5	142.4	131.5	120.4	126.0	127.5	127.5	119.5	99.7
이 탈 리 아	86.1	90.2	94.2	96.0	95.4	96.9	98.4	99.3	100.0	100.2
라 트 비 아	69.2	89.9	103.3	79.9	84.4	85.2	87.7	92.4	95.2	103.0
리 투 아 니 아	85.3	90.4	97.9	88.4	87.7	91.3	91.6	94.0	97.1	101.8
룩 셈 부 르 크	77.6	77.9	86.5	86.1	89.6	95.0	95.8	98.5	96.4	101.3
네 덜 란 드	89.4	91.0	95.2	98.0	97.7	99.8	102.0	100.3	101.5	100.3
노 르 웨 이	71.0	75.8	82.7	86.3	87.5	91.8	95.6	98.3	99.6	100.9
폴 란 드	84.9	86.2	96.1	93.7	97.6	97.6	101.7	99.0	100.4	100.6
포 르 투 갈	99.2	99.8	103.4	105.6	104.2	101.9	99.5	99.2	97.8	99.1
슬 로 바 키 아	87.5	86.3	90.6	95.6	96.2	95.9	98.2	98.6	98.6	100.7
슬 로 베 니 아	84.2	87.7	95.9	99.7	99.7	99.1	100.6	99.1	99.7	101.0
스 페 인	96.8	100.8	106.1	106.0	105.2	103.4	98.3	99.8	99.9	99.9
스 웨 덴	81.0	85.3	92.9	93.1	91.4	95.7	98.9	99.3	100.3	99.9
스 위 스	92.9	94.5	98.5	99.0	97.4	100.8	101.1	101.5	99.9	99.4
영 국	87.6	88.8	92.2	95.3	94.8	96.1	97.3	100.0	98.4	100.7
오 세 아 니 아										
오 스 트 레 일 리 아	82.9	86.6	89.6	89.4	95.4	97.5	97.9	99.0	99.8	100.5
뉴 질 랜 드	84.6	86.8	90.6	88.4	93.5	94.6	97.7	98.8	100.0	100.5

주: 1) 해당연도의 4사분기 계절조정 자료임
자료: OECD 「https://data-explorer.oecd.org」 2026. 7

17. Unit Labour Costs

2015 = 100

2016	2017	2018	2019	2020	2021	2022	2023	2024	2025	Country
										ASIA
102.6	**101.7**	**102.1**	**103.6**	**103.8**	**106.7**	**111.1**	**111.2**	**112.6**	**115.9**	**Korea, Rep. of**
101.4	103.6	107.0	105.9	105.7	104.9	111.4	125.0	125.2	...	Israel
101.5	100.4	103.8	108.3	106.4	105.6	108.2	109.3	113.3	116.5	Japan
117.9	125.8	150.0	168.0	177.3	229.2	451.4	883.8	1,480.2	1,923.9	Turkiye
										NORTH AMERICA
98.8	102.0	103.5	106.3	109.6	112.3	117.0	122.5	126.1	128.6	Canada
101.3	103.7	105.8	106.9	111.6	114.9	118.8	121.6	125.3	...	United States
										EUROPE
102.0	103.5	104.6	109.2	115.3	114.3	118.5	130.2	138.9	141.9	Austria
100.9	103.5	104.6	105.6	109.8	111.1	118.3	125.4	127.5	130.3	Belgium
104.9	108.1	115.1	118.8	129.3	132.9	142.5	152.3	159.3	168.7	Czech Republic
99.7	101.1	102.2	103.7	106.5	104.5	114.8	116.9	118.5	119.2	Denmark
103.5	109.4	118.2	120.7	127.5	132.3	156.5	172.2	182.4	187.2	Estonia
98.4	95.6	100.1	101.1	100.3	105.6	113.0	117.9	118.0	120.6	Finland
101.5	102.2	103.1	102.8	105.9	108.7	114.3	117.3	119.8	121.1	France
102.5	102.9	107.3	110.3	112.7	115.2	120.9	130.1	136.3	142.4	Germany
98.2	98.6	97.6	97.2	103.7	103.1	103.4	107.7	111.7	112.6	Greece
105.9	109.8	113.1	119.2	126.6	131.2	155.9	179.2	200.3	219.1	Hungary
100.7	98.3	100.5	102.8	98.3	95.2	94.7	110.3	106.2	103.7	Ireland
100.5	100.9	103.1	104.7	106.4	106.4	108.2	112.8	117.6	121.4	Italy
106.6	110.7	116.8	124.6	127.4	126.6	148.6	163.0	169.6	180.1	Latvia
107.1	112.1	117.6	125.7	131.9	140.1	164.2	182.9	188.2	199.1	Lithuania
99.7	103.8	112.0	112.5	117.3	121.0	131.9	145.7	149.9	155.2	Luxembourg
100.8	102.2	105.7	108.7	117.5	113.8	119.1	129.4	136.1	139.7	Netherlands
99.8	102.1	105.8	109.0	112.3	114.5	118.9	128.3	134.2	136.2	Norway
102.5	104.9	107.5	111.3	119.6	123.8	134.8	152.0	161.6	168.0	Poland
101.3	104.0	109.1	111.1	120.4	122.0	127.5	138.0	145.6	152.2	Portugal
104.6	108.6	113.6	118.5	...	...	...	...	...	...	Slovak Republic
102.4	102.8	107.0	111.1	122.1	119.0	128.8	138.1	146.5	154.2	Slovenia
99.5	99.9	102.4	106.4	114.5	115.8	119.3	126.4	130.3	136.6	Spain
104.1	106.4	109.7	109.6	113.5	115.4	123.2	130.6	130.2	129.6	Sweden
99.2	98.5	98.1	99.7	100.1	99.5	101.3	104.2	105.3	105.2	Switzerland
102.6	103.2	106.9	110.2	118.9	113.6	121.7	128.3	136.2	142.4	United Kingdom
										OCEANIA
99.2	102.2	104.4	107.6	111.1	113.6	119.9	127.9	133.7	138.3	Australia
107.2	110.0	112.4	114.8	118.6	128.0	134.8	145.4	152.3	154.3	New Zealand

18. 근로자 10만 명당 치명적 산업재해 수[1)]

국 가 Country		계산방법 Formula	2015	2016	2017	2018	2019	2020	2021	2022	2023	2024
아 시 아	**ASIA**											
대 한 민 국[2)]	**Korea, Rep. of**	**II/a**	**5.3**	**5.3**	**5.2**	**5.1**	**4.6**	**4.6**	**4.3**	**4.3**	**3.9**	**3.9**
아제르바이잔	Azerbaijan	I	...	4.0	4.0	3.0	4.0	3.0	3.0	2.0	4.0	...
키 프 로 스	Cyprus	I	1.3	1.6	0.6	2.6	2.8	4.4	1.3	2.2	3.2	1.1
홍 콩	Hong Kong	I/c	6.0	6.8	...	...	...	...	...	...	...	...
일 본	Japan	I	...	2.0	2.0	2.0	1.4	1.3	1.5	...	1.3	...
카자흐스탄[3)]	Kazakhstan	I	5.0	...	4.8	...	...	...	...	...	...	...
말레이시아[4)]	Malaysia	I	5.0	...	3.8	3.1	...	...	...	14.6	...	...
몽 골	Mongolia	I	...	2.7	2.2	2.4	4.5	3.4	3.0	4.8	4.4	6.4
필 리 핀	Philippines	I	3.8	...	9.6	...	5.3	...	3.2	...	...	...
싱가포르[3)]	Singapore	I	1.9	1.9	1.2	1.2	1.1	0.9	1.1	1.3	1.0	...
스리랑카	Sri Lanka	I	1.0	0.8	0.8	1.3	1.0	0.8	0.8	0.7	0.6	0.5
태 국[5)]	Thailand	I	...	...	...	...	5.5	5.3	5.4	5.1	5.1	4.9
튀르키예	Turkiye	I	6.9	7.5	8.2	7.9	5.9	6.0	6.3	6.3	8.4	11.5
북아메리카	**NORTH AMERICA**											
캐 나 다[6)]	Canada	II	1.7	1.8	1.8	1.9	4.9	5.1	5.7	5.0	5.2	...
멕 시 코[4)]	Mexico	I	8.2	...	...	...	6.6	8.4	7.5	...	...	...
미 국	United States	I	4.8	5.2	5.3	5.3	...	...	...	3.9	3.5	...
남아메리카	**SOUTH AMERICA**											
아르헨티나	Argentina	I	...	...	...	...	3.3	3.1	3.2	3.3	3.3	3.0
콜롬비아[7)]	Colombia	I	18.0	...	0.0	3.9	4.6	4.7	5.3	4.7	6.5	...
파 나 마[8)]	Panama	I	1.5	4.0	2.0	1.3	1.3	0.3	0.2	1.0	0.1	0.3
유 럽	**EUROPE**											
오스트리아	Austria	I	3.2	2.6	2.3	3.4	2.5	2.4	2.9	2.9	3.0	...
벨라루스[9)]	Belarus	I	2.0	2.3	2.2	2.8	2.9	3.1	2.5	3.4	2.7	2.3
벨 기 에	Belgium	I	1.9	1.8	1.7	1.9	1.3	1.3	1.1	1.1	1.1	0.9
불가리아	Bulgaria	I	3.6	3.0	3.4	3.1	3.4	3.7	2.9	3.3	3.5	3.1
체 코	Czech Republic	I	2.8	2.1	1.8	2.6	2.0	2.3	1.9	1.9	1.6	1.5

※ Ⅰ) 보고된 재해건수 Ⅱ) 보상된 재해건수
a) 보험가입자 100,000명당 b) 취업자 100,000명당 c) 임금근로자 100,000명당

주: 1) 조사집단의 근로자 십만명당 연간 산업재해(사망) 평균 발생건수
2) 업무상사고 사망십만인율, 업무상사고 사망자수에는 사업장외 교통사고, 체육행사, 폭력행위, 사고발생일로부터 1년 경과 사고 사망자, 통상 출퇴근 사망자는 제외(다만, 운수업, 음식·숙박업의 사업장외 교통사고 사망자는 포함)
3) 2015년 I/b 4) 2015년 I/a 5) 2019년 II 6) 2020년이전 II/c

18. Fatal Occupational Injuries per 100,000 Workers

국 가 Country		계산방법 Formula	2015	2016	2017	2018	2019	2020	2021	2022	2023	2024
덴 마 크	Denmark	I	1.0	1.2	0.9	1.3	1.3	1.3	1.4	1.3	1.0	1.0
에 스 토 니 아	Estonia	I	2.9	4.5	1.2	1.8	2.5	1.7	2.2	2.5	1.6	2.3
핀 란 드	Finland	I	1.4	1.4	0.9	1.0	1.1	1.0	0.8	1.0	1.0	1.4
프 랑 스	France	II	2.6	2.8	2.7	2.7	3.5	2.6	3.3	3.5	3.6	3.6
독 일	Germany	I	1.0	1.0	0.9	0.8	0.8	0.7	0.8	0.7	0.7	0.6
헝 가 리	Hungary	I	2.3	2.1	2.0	2.0	2.1	1.6	2.0	1.7	1.5	1.9
이 탈 리 아	Italy	I	2.4	2.1	2.1	2.3	2.1	3.4	2.7	2.0	2.0	2.0
리 투 아 니 아	Lithuania	I	3.8	3.7	2.8	3.1	3.0	3.2	3.8	2.4	2.3	2.2
몰 도 바 [9]	Moldova, Rep. of	I	5.7	4.9	6.8	6.2	5.8	5.2	4.8	4.8	4.0	4.3
노 르 웨 이	Norway	I	1.5	1.7	1.6	1.3	1.2	1.5	1.3	1.1	1.3	0.9
폴 란 드	Poland	I	2.4	1.9	2.0	1.5	1.3	1.4	1.6	1.3	1.2	1.8
루 마 니 아	Romania	I	5.6	4.5	4.5	4.3	4.1	3.3	3.1	2.3	2.6	2.8
슬 로 바 키 아	Slovak Republic	I	2.7	2.1	2.0	1.8	1.5	1.5	1.5	1.4	1.0	1.1
슬 로 베 니 아	Slovenia	I	2.8	1.7	1.9	1.7	1.6	1.9	1.5	1.8	2.2	1.4
스 페 인	Spain	I	2.3	1.9	2.0	2.0	1.8	2.1	1.9	2.0	1.7	1.9
스 웨 덴	Sweden	I	0.7	0.8	0.9	1.0	0.8	0.5	0.8	0.8	1.0	0.8
스 위 스	Switzerland	I	1.3	2.0	0.9	1.2	1.4	1.1	0.9	1.4	1.1	...
우 크 라 이 나 [3]	Ukraine	I	4.0	4.5	3.8	3.6	5.5	5.4	7.6	...	...	...
영 국	United Kingdom	I	0.8	0.8	0.9	0.8	...	...	...	...	...	...
아 프 리 카	**AFRICA**											
이 집 트	Egypt	I	10.7	...	...	...	2.3	5.0	4.9	2.9	...	...
모 리 셔 스	Mauritius	I	...	...	...	1.2	2.1	2.4	1.8	1.3	2.6	3.7
오 세 아 니 아	**OCEANIA**											
오스트레일리아 [10]	Australia	II	1.7	...	1.6	...	1.6	1.5	1.3	1.4	1.4	...

7) 2015년, 2018~2022년 I/a 8) 2015~2016년 I/b 9) 2015년 I/c 10) 2015년 II/b

자료: 고용노동부 「산업재해 현황분석」 2024
ILO 「https://ilostat.ilo.org」 2026. 8

19. 대도시권 노동시장[1)]

단위: 명

국 가 Country		연 도 Year	도 시[2)] Urban		취업자 Employment	경제활동인구 Labour force	실업자 Unemployment
아 시 아	**ASIA**						
대 한 민 국	**Korea, Rep. of**	**2024**	**서 울**	Seoul	**13,683,639**	**14,084,208**	**400,564**
			부 산	Busan	2,250,826	2,317,105	66,279
			대 구	Daegu	1,215,400	1,258,400	43,000
			광 주	Gwangju	835,556	861,476	25,920
			대 전	Daejeon	789,000	813,600	24,600
			울 산	Ulsan	468,060	486,056	17,996
일 본	Japan	2014	히 로 시 마	Hiroshima	687,600	710,520	22,920
			나 고 야	Nagoya	4,905,750	5,045,010	139,260
			오 이 타	Oita	338,590	353,780	15,190
			오 카 야 마	Okayama	741,600	766,320	24,720
			오 사 카	Osaka	8,068,500	8,418,950	342,300
			센 다 이	Sendai	810,880	839,840	28,960
			도 쿄	Tokyo	18,644,780	19,319,220	675,070
튀 르 키 예	Turkiye	2024	아 다 나	Adana	333,828	367,546	33,718
			앙 카 라	Ankara	2,016,626	2,231,850	215,224
			안 탈 리 아	Antalya	650,982	691,712	40,686
			부 르 사	Bursa	856,283	939,438	83,203
			데 니 즐 리	Denizli	253,220	275,559	22,320
			가 지 안 테 프	Gaziantep	543,480	608,580	65,160
			이 스 탄 불	Istanbul	5,932,288	6,504,791	572,502
			이 즈 미 르	Izmir	1,175,710	1,320,272	144,563
			카 이 세 리	Kayseri	387,779	426,014	38,235
			코 자 엘 리	Kocaeli	281,540	307,610	26,070
			코 니 아	Konya	507,759	550,711	42,951
북 아 메 리 카	**NORTH AMERICA**						
캐 나 다	Canada	2023	캘 거 리	Calgary	922,912	980,700	57,788
			몬 트 리 올	Montreal	2,361,354	2,472,284	110,931
			오 타 와	Ottawa	850,704	899,464	48,760
			토 론 토	Toronto	4,052,378	4,297,011	244,634
			밴 쿠 버	Vancouver	1,476,862	1,557,535	80,672
미 국	United States	2023	애 틀 랜 타	Atlanta	2,970,407	3,066,377	95,970
			보 스 턴	Boston	2,394,710	2,472,491	77,781
			시 카 고	Chicago	4,711,429	4,925,289	213,860
			콜 럼 버 스	Columbus	1,078,238	1,112,780	34,542
			댈 러 스	Dallas	4,299,309	4,464,098	164,789
			덴 버	Denver	1,687,290	1,742,193	54,903
			디 트 로 이 트	Detroit	2,137,847	2,218,407	80,560
			휴 스 턴	Houston	3,509,287	3,663,976	154,689
			라 스 베 가 스	Las Vegas	1,141,088	1,206,802	65,714

주: 1) 15세 이상 인구
2) 고딕으로 진하게 표시된 도시는 해당국가의 수도
자료: OECD 「https://data-explorer.oecd.org」 2026. 7

19. Metropolitan Areas Labour Market

In person

국 가 Country		연 도 Year	도 시 [2] Urban		취업자 Employment	경제활동인구 Labour force	실업자 Unemployment
			로스앤젤레스	Los Angeles	8,364,810	8,776,038	411,228
			마 이 애 미	Miami	3,237,997	3,320,028	82,031
			뉴 욕	New York	9,903,378	10,363,387	460,009
			필 라 델 피 아	Philadelphia	3,348,380	3,474,572	126,192
			피 닉 스	Phoenix	2,553,394	2,645,280	91,886
			피 츠 버 그	Pittsburgh	712,325	736,814	24,489
			샌 디 에 고	San Diego	1,534,417	1,596,432	62,015
			샌프란시스코	San Francisco	3,457,795	3,588,808	131,013
			시 애 틀	Seattle	2,179,394	2,262,481	83,087
			세이트루이스	St. Louis	1,327,000	1,371,350	44,350
			워 싱 턴	Washington	4,877,070	5,000,761	123,691
남 아 메 리 카	**SOUTH AMERICA**						
칠 레	Chile	2021	안토파가스타	Antofagasta	186,498	208,836	22,337
			산 티 아 고	Santiago	3,545,315	4,033,902	488,587
			발 파 라 이 소	Valparaiso	414,903	460,987	46,084
콜 롬 비 아	Colombia	2023	메 데 인	Medellin	1,846,580	2,028,901	182,321
유 럽	**EUROPE**						
오 스 트 리 아	Austria	2013	그 라 츠	Graz	294,807	308,860	14,053
			린 츠	Linz	320,200	334,898	14,698
			빈	Wien	1,312,226	1,410,694	98,468
불 가 리 아	Bulgaria	2024	부 르 가 스	Burgas	112,540	118,281	5,740
			플 로 브 디 프	Plovdiv	227,678	234,472	6,794
			소 피 아	Sofia	738,913	760,099	21,112
			바 르 나	Varna	181,169	188,738	7,524
체 코	Czech Republic	2013	브 르 노	Brno	349,419	374,916	25,497
			오 스 트 라 바	Ostrava	325,372	361,072	35,701
			프 라 하	Praha	1,083,357	1,128,196	44,839
덴 마 크	Denmark	2014	**코 펜 하 겐**	Copenhagen	1,007,277	1,055,522	74,450
에 스 토 니 아	Estonia	2014	**탈 린**	Tallinn	295,120	316,310	21,191
핀 란 드	Finland	2024	**헬 싱 키**	Helsinki	784,020	860,486	76,466
프 랑 스	France	2024	보 르 도	Bordeaux	580,412	619,441	39,029
			그 르 노 블	Grenoble	326,223	350,550	24,327
			릴	Lille	603,730	662,439	58,709
			리 옹	Lyon	1,004,042	1,078,915	74,873
			마 르 세 유	Marseille	756,387	812,428	56,041
			낭 트	Nantes	445,945	476,038	30,093
			니 스	Nice	232,893	250,148	17,255
			파 리	Paris	6,108,484	6,638,060	529,581

19. 대도시권 노동시장(계속)[1)]

단위: 명

국가 Country		연도 Year	도시[2)] Urban		취업자 Employment	경제활동인구 Labour force	실업자 Unemployment
			렌	Rennes	355,250	376,588	21,362
			스트라스부르	Strasbourg	354,601	382,462	27,862
			툴루즈	Toulouse	631,681	682,818	51,138
			투르	Tours	222,226	235,472	13,246
그리스	Greece	2024	**아테네**	Athina	1,510,188	1,660,731	150,543
			테살로니키	Thessaloniki	407,959	467,762	59,747
헝가리	Hungary	2014	**부다페스트**	Budapest	1,295,207	1,380,467	85,260
아일랜드	Ireland	2014	코크	Cork	185,008	207,671	22,663
이탈리아	Italy	2017	바리	Bari	248,194	293,536	45,342
			볼로냐	Bologna	360,750	380,238	19,488
			피렌체	Firenze	358,963	384,997	26,034
			제노바	Genova	277,064	304,891	27,827
			밀라노	Milano	2,212,424	2,370,870	158,446
			나폴리	Napoli	942,707	1,226,707	284,000
			팔레르모	Palermo	265,568	337,590	72,022
			파르마	Parma	156,357	164,946	8,589
			로마	Roma	1,849,730	2,046,095	196,364
			토리노	Torino	736,681	812,888	76,207
			베네치아	Venezia	235,505	247,461	11,956
			베로나	Verona	229,074	243,812	14,738
라트비아	Latvia	2019	**리가**	Riga	467,138	492,510	25,372
리투아니아	Lithuania	2011	**빌뉴스**	Vilnius	...	...	58,089
			카우나스	Kaunas	...	...	28,408
룩셈부르크	Luxembourg	2024	**룩셈부르크**	Luxembourg	322,928	345,062	22,133
네덜란드	Netherlands	2024	아른험	Arnhem	245,856	254,696	8,840
			브레다	Breda	219,835	227,046	7,212
			에인트호번	Eindhoven	439,669	454,092	14,423
			엔스헤데	Enschede	226,257	234,109	7,887
			흐로닝언	Groningen	300,251	314,359	14,190
			틸뷔르흐	Tilburg	181,474	187,427	5,953
			즈볼러	Zwolle	201,235	208,257	7,049
노르웨이	Norway	2019	베르겐	Bergen	209,523	217,119	...
			오슬로	Oslo	824,142	858,914	...
			스타방에르	Stavanger	171,000	177,156	...
			트론헤임	Trondheim	148,988	154,622	...

주: 1) 15세 이상 인구
2) 고딕으로 진하게 표시된 도시는 해당국가의 수도
자료: OECD 「https://data-explorer.oecd.org」 2026. 7

19. Metropolitan Areas Labour Market (Cont'd)

In person

국 가 Country		연 도 Year	도 시 [2] Urban		취업자 Employment	경제활동인구 Labour force	실업자 Unemployment
폴 란 드	Poland	2024	비아위스토크	Bialystok	177,288	182,557	5,269
			그 단 스 크	Gdansk	552,763	564,840	12,127
			카 토 비 체	Katowice	1,055,382	1,081,036	25,600
			크 라 쿠 프	krakow	639,505	655,992	16,528
			루 블 린	Lublin	274,435	283,702	9,266
			포 즈 난	Poznan	470,336	481,137	10,801
			바 르 샤 바	Warszawa	1,814,909	1,861,787	46,977
			브로츠와프	Wroclaw	415,355	429,765	14,379
포 르 투 갈	Portugal	2024	포 르 투	Porto	667,403	714,076	46,673
루 마 니 아	Romania	2024	브 라 쇼 브	Brasov	137,100	143,280	6,180
			부쿠레슈티	Bucharest	1,123,805	1,149,357	25,552
			클루지나포카	Cluj-Napoca	166,668	174,602	7,934
			콘 스 탄 차	Constanta	123,410	136,909	13,499
			크라이오바	Craiova	102,530	111,114	8,584
			이 아 시	Iasi	158,162	166,210	8,048
			티미쇼아라	Timisoara	137,846	142,529	4,683
슬로바키아	Slovak Republic	2017	**브라티슬라바**	Bratislava	337,000	351,600	14,600
스 페 인	Spain	2014	바르셀로나	Barcelona	2,013,190	2,516,587	503,393
			라스팔마스	Las Palmas	218,429	331,448	113,019
			마 드 리 드	Madrid	2,787,274	3,442,293	655,022
			말 라 가	Malaga	284,275	421,819	137,491
			세 비 야	Sevilla	508,070	755,642	247,652
			발 렌 시 아	Valencia	639,310	856,798	217,488
			바야돌리드	Valladolid	169,412	207,050	37,556
			사 라 고 사	Zaragoza	308,859	390,321	81,381
스 웨 덴	Sweden	2016	예 테 보 리	Goteborg	496,022	530,979	34,957
			말 뫼	Malmo	313,372	342,114	28,742
			스 톡 홀 름	Stockholm	1,193,108	1,274,880	81,772
			웁 살 라	Uppsala	148,016	157,262	9,246
오 세 아 니 아	**OCEANIA**						
오스트레일리아	Australia	2023	아델레이드	Adelaide	747,720	780,500	32,790
			브 리 즈 번	Brisbane	1,403,070	1,464,340	61,260
			캔 버 라	Canberra	263,150	272,010	8,860
			멜 버 른	Melbourne	2,733,850	2,855,530	121,680
			퍼 스	Perth	1,206,420	1,256,700	50,280
			시 드 니	Sydney	2,860,460	2,969,710	109,260
뉴 질 랜 드	New Zealand	2024	크라이스트처치	Christchurch	300,855	315,211	14,434
			웰 링 턴	Wellington	262,197	274,639	12,442

20. GDP 대비 노동소득 분배율

단위: %

국 가 Country		2018	2019	2020	2021	2022	2023	2024	2025
아 시 아	**ASIA**								
아르메니아	Armenia	52.0	52.2	55.2	53.5	49.6	49.9	50.1	50.3
키프로스	Cyprus	48.9	49.9	51.5	47.9	45.2	45.3	45.2	45.3
인도	India	58.0	58.7	60.8	60.7	60.6	59.8	60.3	60.4
일본	Japan	54.4	55.1	56.3	56.2	56.8	54.3	53.8	53.7
몽골	Mongolia	33.3	33.1	37.3	33.8	36.3	36.7	37.1	36.9
필리핀	Philippines	42.2	42.0	42.8	44.8	44.9	43.9	43.9	43.9
튀르키예	Turkiye	37.9	39.2	35.5	32.1	28.6	35.1	35.4	35.5
북아메리카	**NORTH AMERICA**								
캐나다	Canada	60.5	60.5	61.6	59.2	57.4	59.4	59.6	59.7
멕시코	Mexico	31.7	32.4	33.5	34.2	35.2	36.1	36.5	36.9
남아메리카	**SOUTH AMERICA**								
아르헨티나	Argentina	56.1	53.6	52.2	49.6	50.1	51.7	51.8	51.0
볼리비아	Bolivia	54.0	54.4	55.0	54.9	54.2	54.0	54.4	54.4
브라질	Brazil	60.5	60.5	58.3	58.2	59.7	59.7	59.7	60.0
칠레	Chile	55.3	55.9	52.0	49.9	52.9	52.9	52.5	52.7
페루	Peru	44.9	46.4	45.1	40.6	41.9	43.0	42.5	42.6
유 럽	**EUROPE**								
알바니아	Albania	44.3	44.7	46.0	44.3	44.0	44.1	44.1	44.2
오스트리아	Austria	61.6	60.5	61.3	61.9	63.2	61.4	64.8	64.6
벨기에	Belgium	62.1	62.4	63.6	61.2	63.9	64.0	64.0	64.1
불가리아	Bulgaria	53.9	53.6	53.2	51.8	49.7	50.3	51.1	51.2
크로아티아	Croatia	59.3	58.3	63.2	55.2	55.2	56.1	56.0	56.1
체코	Czech Republic	56.3	56.9	57.6	56.3	54.9	55.3	55.8	55.7
덴마크	Denmark	56.1	57.3	57.9	56.6	55.0	57.7	57.0	57.1
핀란드	Finland	54.0	54.1	53.7	54.8	54.6	54.9	54.3	54.1
프랑스	France	60.0	59.6	60.8	59.8	61.3	60.5	60.6	60.7
독일	Germany	62.1	62.5	62.6	60.9	60.0	60.0	60.7	60.6

자료: UN「https://unstats.un.org/sdgs」2026. 7

20. Labour Share of GDP

In percent

국 가 Country		2018	2019	2020	2021	2022	2023	2024	2025
그 리 스	Greece	56.4	56.0	58.8	56.1	54.2	52.3	52.8	52.8
헝 가 리	Hungary	48.8	48.4	48.6	46.9	45.5	46.9	49.0	48.8
아 일 랜 드	Ireland	34.6	33.7	32.5	30.1	29.2	32.9	33.5	33.4
이 탈 리 아	Italy	61.6	59.1	56.8	57.2	55.4	57.6	58.2	58.3
라 트 비 아	Latvia	56.1	57.7	59.7	56.4	56.5	60.8	64.0	63.7
리 투 아 니 아	Lithuania	49.7	51.2	53.1	52.0	51.5	53.6	56.2	56.2
룩 셈 부 르 크	Luxembourg	55.8	57.4	56.5	54.3	55.8	57.8	57.3	57.2
몰 도 바	Moldova, Rep. of	61.1	59.0	60.0	59.0	61.6	59.8	60.0	60.0
네 덜 란 드	Netherlands	59.9	59.8	63.5	61.1	60.5	59.6	60.1	60.0
폴 란 드	Poland	49.3	49.9	50.1	47.9	46.8	47.9	48.6	48.5
포 르 투 갈	Portugal	54.8	55.5	59.2	57.6	55.4	54.7	55.9	55.9
루 마 니 아	Romania	44.3	44.6	47.2	42.4	41.5	42.8	46.1	46.0
슬 로 바 키 아	Slovak Republic	51.2	52.2	53.6	53.3	53.6	53.5	53.8	54.0
슬 로 베 니 아	Slovenia	57.1	59.2	62.9	60.7	59.7	59.1	59.8	59.8
스 페 인	Spain	57.0	59.7	63.2	59.7	58.8	58.8	59.1	59.2
스 웨 덴	Sweden	54.6	53.5	55.0	53.7	52.0	52.3	51.7	51.5
스 위 스	Switzerland	67.7	68.0	69.0	69.5	69.0	70.3	70.2	70.4
영 국	United Kingdom	55.9	56.2	59.7	57.5	56.1	56.2	56.6	56.6
아 프 리 카	**AFRICA**								
보 츠 와 나	Botswana	39.2	41.6	46.1	41.5	37.5	37.8	38.4	38.2
카 메 룬	Cameroon	45.6	45.0	45.0	45.0	44.8	45.0	44.9	44.9
이 집 트	Egypt	42.6	42.9	44.0	42.2	40.9	41.6	42.1	41.6
모 리 셔 스	Mauritius	41.1	41.0	42.6	44.1	42.2	41.2	41.3	41.5
탄 자 니 아	Tanzania	51.3	51.6	53.8	56.3	55.1	53.7	53.4	52.8
오 세 아 니 아	**OCEANIA**								
오스트레일리아	Australia	55.0	56.8	55.6	53.3	53.3	55.0	54.7	54.4

21. 파업과 직장폐쇄 1)

단위: 건, 1,000 명, 1,000 일

국 가 Country			2015	2016	2017	2018	2019	2020	2021	2022	2023	2024
아 시 아	**ASIA**											
대 한 민 국 2)	**Korea, Rep. of**	**건수 D/C**	**105**	**120**	**101**	**134**	**141**	**105**	**141**	**132**	**223**	**12**
		참가인원 W/T	**77**	**226**	**130**	**81**	**35**	**68**	**51**	**67**	**79**	**106**
		손실일수 D/T	**446.9**	**2,034.8**	**861.8**	**551.8**	**401.8**	**554.0**	**471.8**	**343.8**	**355.2**	**456.9**
키 프 로 스	Cyprus	건수 D/C	31	15	16	37	...	...	...	20	26	...
		참가인원 W/T	6	6	5	9	...	...	...	3	137	4
		손실일수 D/T	13.2	35.8	4.0	24.7	...	...	...	5.0	58.1	17.9
홍 콩	Hong Kong	건수 D/C	2	3	...	5	...	...	...	...	...	...
		참가인원 W/T	0.11	0.15	...	...	...	...	...	...	...	...
		손실일수 D/T	0.103	0.169	...	...	...	...	...	...	...	...
인 도 3)	India	건수 D/C	150	102	...	...	...	...	...	...	...	...
		참가인원 W/T	472	579	...	...	...	...	...	...	...	...
		손실일수 D/T	2,334.1	1,271.6	...	...	...	...	...	...	...	...
이 스 라 엘 4)	Israel	건수 D/C	38	32	48	46	45	31	...	32	...	...
		참가인원 W/T	30	88	815	43	45	35	...	139	98	...
		손실일수 D/T	167.4	138.7	672.8	148.2	110.4	390.8	...	333.7	335.3	761.8
일 본	Japan	건수 D/C	86	66	68	58	...	...	55	...	75	...
		참가인원 W/T	23	16	18	10	...	...	8	...	8	...
		손실일수 D/T	14.6	3.2	14.7	1.5	...	...	1.4	...	3.7	...
필 리 핀 5)	Philippines	건수 D/C	5	15	9	14	18	5	...	6	3	...
		참가인원 W/T	0.7	3.1	1.5	8.1	3.5	3.2	...	0.6	0.3	...
		손실일수 D/T	4.9	116.6	24.8	160.8	146.9	143.5	...	15.5	3.2	...
스 리 랑 카	Sri Lanka	건수 D/C	...	52	35	50	22	30	21	22	7	13
		참가인원 W/T	...	29	11	12	7	7	8	6	1	8
		손실일수 D/T	...	...	60.1	49.6	55.1	25.4	116.8	17.1	2.3	46.8
태 국	Thailand	건수 D/C	6	6	4	2	7	2	...	...	...	...
		참가인원 W/T	2	3	3,527	0	1,527	400	...	...	...	...
		손실일수 D/T	0.34	0.28	0.08	0.05	0.23	0.20	...	...	...	...
튀 르 키 예	Turkiye	건수 D/C	...	21	25	12	...	...	...	...	17	29
		참가인원 W/T	8	...	...	...	...	...	...	...	...	2
		손실일수 D/T	129.0	...	...	...	...	...	...	...	...	140.5
북 아 메 리 카	**NORTH AMERICA**											
캐 나 다 4)	Canada	건수 D/C	237	190	191	173	131	...	186	176	778	...
		참가인원 W/T	429	44	206	86	109	...	290	207	541	...
		손실일수 D/T	1,845.5	632.0	1,200.7	1,133.7	1,305.9	...	1,323.6	2,151.4	6,584.6	...

※ D/C: Number of Dispute W/T: Workers Involved(Thousand Persons) D/T: Working day Lost(Thousand Days)

주: 1) 각 자료에 파업, 직장폐쇄 등의 해당여부는 국가별, 연도별로 상이함
2) 2022년이전 8시간 이하 조업정지 제외
3) 근로자 10인 이하 참가한 조업정지 제외(프랑스: 2017~2020년, 독일: 2021년이후)
4) 10일 이하 조업정지 제외
5) 1일 이하 조업정지 제외(필리핀: 2018년이전, 독일: 2018~2020년)

21. Strikes & Lockouts

In cases, thousand persons, thousand days

국가 Country			2015	2016	2017	2018	2019	2020	2021	2022	2023	2024
멕시코	Mexico	건수 D/C	0	2	1	0	9	9	2	7	...	...
		참가인원 W/T	5	2	2	9	15	3	5	27	...	...
		손실일수 D/T	0.00	4.79	11.62	0.00	0.66	1.13	0.88	0.17	...	...
미국[6]	United States	건수 D/C	12	15	7	20	25	...	16	24	35	31
		참가인원 W/T	47	102	25	487	429	...	81	123	462	272
		손실일수 D/T	740	1,543	96	2,815	3,237	...	1,104	2,423	16,847	3,364
남아메리카	**SOUTH AMERICA**											
아르헨티나[7]	Argentina	건수 D/C	1,235	1,321	1,010	833	873	842	740	724	646	614
		참가인원 W/T	1,148	1,705	1,267	1,304	1,069	1,096	977	831	1,073	1,709
		손실일수 D/T	4,956	10,385	10,648	12,273	6,164	6,878	3,710	4,564	4,597	6,183
바베이도스	Barbados	건수 D/C	8	...	...	...	...	...	...	...	...	...
		참가인원 W/T	530	...	...	...	...	...	...	...	...	...
		손실일수 D/T	0.5	...	...	...	...	...	...	...	...	...
브라질	Brazil	건수 D/C	1,980	2,127	1,574	1,461	1,118	...	...	...	...	...
		참가인원 W/T	1,284,678	760,967	364,566	167,649	166,199	133,480	...	...	...	...
		손실일수 D/T	17.4	17.7	12.0	8.7	5.7	...	...	...	...	...
칠레	Chile	건수 D/C	...	...	139	143	153	72	116	94	107	106
		참가인원 W/T	...	...	19	16	32	13	18	12	12	23
		손실일수 D/T	...	...	2.30	0.30	...	0.29	0.31	0.22	0.19	0.16
코스타리카	Costa Rica	건수 D/C	6	10	3	...	4	0	...	...	...	...
		참가인원 W/T	9	13	16	...	5	0	...	...	...	...
		손실일수 D/T	0.01	0.01	0.08	...	0.06	0.00	...	...	...	...
엘살바도르	El Salvador	건수 D/C	2	6	8	3	...	...	4	...	...	...
		참가인원 W/T	530	251	494	820	...	...	1,851	...	...	...
		손실일수 D/T	0.5	0.3	0.5	2.6	...	...	...	...	...	...
자메이카	Jamaica	건수 D/C	...	...	2	5	...	...	...	...	...	...
		참가인원 W/T	...	...	...	...	...	...	...	...	...	...
		손실일수 D/T	...	...	0.2	9.4	...	...	...	...	...	...
파나마	Panama	건수 D/C	2	2	0	1	0	0	4	4	3	2
		참가인원 W/T	2.0	0.2	0.0	80.8	0.0	0.0	2.2	0.7	2.1	0.1
		손실일수 D/T	0.019	0.002	0.000	0.031	0.000	0.000	0.316	0.036	0.009	0.006
페루	Peru	건수 D/C	47	41	45	54	67	23	38	41	55	63
		참가인원 W/T	32	20	57	21	110	128	209	29	78	77
		손실일수 D/T	1,925.6	3,084.1	3,006.5	738.9	2,085.9	3,653.2	3,027.2	2,122.9	1,462.0	2,295.5

6) 근로자 500명 이하(2016~2022년 건수는 1,000명 이하) 참가한 조업정지 제외
7) 근로자 2인 이하(2021~2022년, 2024년 인원, 일수는 5인 이하) 참가한 조업정지 제외
8) 2020년이전 2시간 이하 조업정지 제외(건수, 인원), 100일 이하 조업정지 제외(일수)
9) 1시간 이하 조업정지 제외
10) 5일 이하 조업정지 제외

자료: ILO 「https://ilostat.ilo.org」 2026. 8

21. 파업과 직장폐쇄(계속) [1)]

단위: 건, 1,000 명, 1,000 일

국가 Country			2015	2016	2017	2018	2019	2020	2021	2022	2023	2024
우루과이	Uruguay	건수 D/C	116	118	105	104	90	103	81	121	...	...
		참가인원 W/T	1,884	1,376	1,419	1,223	...	...	...	...	...	...
		손실일수 D/T	1,663.9	1,179.6	1,008.5	1,186.2	0.4	0.4	...	...	...	...
유럽	**EUROPE**											
오스트리아	Austria	건수 D/C	0	0	0	...	...	...	...	...	...	...
		참가인원 W/T	0.0	0.0	0.0	37.9	5.3	9.9	5.0	15.3	110.4	14.1
		손실일수 D/T	0.00	0.00	0.00	8.93	1.97	3.69	1.42	14.71	98.61	9.04
벨기에	Belgium	건수 D/C	...	...	...	...	...	...	...	...	...	...
		참가인원 W/T	...	...	...	...	224	33	35	46	176	2,641
		손실일수 D/T	207.6	409.8	247.7	422.2	0.8	0.1	0.1	0.2	1.3	8.3
체코	Czech Republic	건수 D/C	1	2	2	...	...	...	...	...	...	...
		참가인원 W/T	0.2	...	...	...	...	...	...	...	...	...
		손실일수 D/T	...	...	...	...	...	...	...	...	...	...
덴마크	Denmark	건수 D/C	158	144	426	148	150	135	160	...	136	86
		참가인원 W/T	6	7	17	7	6	5	17	5	8	4
		손실일수 D/T	9.4	15.4	28.1	20.3	8.4	8.5	243.4	16.0	15.3	4.5
에스토니아	Estonia	건수 D/C	0	0	0	1	...	...	...	...	...	...
		참가인원 W/T	0.00	0.00	0.00	0.03	...	...	...	...	...	...
		손실일수 D/T	0.00	0.00	0.00	0.04	...	...	...	...	...	...
핀란드	Finland	건수 D/C	163	69	103	166	107	108	55	64	120	55
		참가인원 W/T	134	7	17	282	161	19	...	178	60	108
		손실일수 D/T	108.9	6.6	23.1	214.4	378.0	176.2	34.1	962.6	83.0	213.6
프랑스 [3)]	France	건수 D/C	...	...	...	...	...	...	...	...	...	...
		참가인원 W/T	...	...	...	...	...	...	...	...	...	...
		손실일수 D/T	869.3	1,738.5	1,373.3	2,094.5	3,942.3	1,499.6	1,165.4	1,904.3	...	...
독일 [3)5)]	Germany	건수 D/C	1,618	718	1,170	1,528	1,252	1,265	1,251	1,532	5,217	3,036
		참가인원 W/T	230	215	61	682	88	140	381	285	327	418
		손실일수 D/T	1,092.1	209.4	129.0	570.8	161.9	195.4	372.5	266.7	590.4	472.6
헝가리 [3)8)]	Hungary	건수 D/C	2	7	5	6	12	2	...	4	3	5
		참가인원 W/T	...	39	67	16	21	...	...	38	18	6
		손실일수 D/T	...	33.8	3.8	36.2	52.0	...	...	33.9	11.4	4.0
아일랜드 [4)]	Ireland	건수 D/C	9	10	10	10	9	...	...	7	8	5
		참가인원 W/T	38	29	9	2	43	...	...	4	...	1
		손실일수 D/T	33.0	71.6	50.2	4.1	...	...	...	5.3	4.2	3.6

※ D/C: Number of Dispute W/T: Workers Involved(Thousand Persons) D/T: Working day Lost(Thousand Days)

주: 1) 각 자료에 파업, 직장폐쇄 등의 해당여부는 국가별, 연도별로 상이함
2) 2022년이전 8시간 이하 조업정지 제외
3) 근로자 10인 이하 참가한 조업정지 제외(프랑스: 2017~2020년, 독일: 2021년이후)
4) 10일 이하 조업정지 제외
5) 1일 이하 조업정지 제외(필리핀: 2018년이전, 독일: 2018~2020년)

21. Strikes & Lockouts (Cont'd)

In cases, thousand persons, thousand days

국 가 Country			2015	2016	2017	2018	2019	2020	2021	2022	2023	2024
라 트 비 아	Latvia	건수 D/C	250	0	15	0	0	0	0	5	37	0
		참가인원 W/T	22.85	0.00	0.06	0.00	0.00	0.00	0.00	0.19	1.51	0.00
		손실일수 D/T	22.02	0.00	0.12	0.00	0.00	0.00	0.00	0.09	2.20	0.00
리 투 아 니 아	Lithuania	건수 D/C	296	242	1	196	2	...	...	2	2	...
		참가인원 W/T	7	6	2	4	7	...	...	...	8	...
		손실일수 D/T	2.4	35.6	0.6	32.2	1.9	...	...	...	24.1	...
네 덜 란 드	Netherlands	건수 D/C	27	25	32	28	26	9	22	33	52	36
		참가인원 W/T	42	11	147	34	319	105	28	17	17	21
		손실일수 D/T	47.6	19.2	306.3	239.1	391.0	211.0	59.3	39.4	142.1	53.7
노 르 웨 이 [5]	Norway	건수 D/C	7	14	10	11	8	7	12	5	5	10
		참가인원 W/T	0.8	8.9	0.4	3.5	1.9	9.4	24.0	13.9	25.6	4.3
		손실일수 D/T	25.3	165.8	8.9	24.1	21.5	135.8	116.3	188.2	75.3	31.2
폴 란 드 [9]	Poland	건수 D/C	14	5	...	7	...	27	7	29	14	14
		참가인원 W/T	19	1	...	2	228	13	1	4	1	9
		손실일수 D/T	108.2	...	...	3.7	1,839.9	5.3	5.8	43.4	1.6	2.6
포 르 투 갈	Portugal	건수 D/C	75	76	106	144	...	...	157	166	238	...
		참가인원 W/T	...	...	19,505	36,441	...	...	29	42	61	...
		손실일수 D/T	...	...	...	...	...	...	...	...	...	...
러 시 아	Russian Federation	건수 D/C	5	3	1	2	0	2	2	1	1	0
		참가인원 W/T	0.83	0.06	0.09	0.15	0.00	0.14	0.04	0.20	0.03	0.00
		손실일수 D/T	10.17	0.10	0.09	0.54	0.00	1.36	0.02	0.12	0.03	0.00
슬 로 바 키 아	Slovak Republic	건수 D/C	1	2	2	...	4	3	4	...	2	1
		참가인원 W/T	3.74	...	4.71	...	0.60	0.33	0.74	...	0.53	0.20
		손실일수 D/T	0.001	0.015	0.009	...	0.002	0.019	0.006	...	0.005	...
스 페 인 [9]	Spain	건수 D/C	615	641	730	726	898	487	606	679	778	707
		참가인원 W/T	171	183	226	339	264	151	199	193	295	232
		손실일수 D/T	497.5	388.9	594.3	907.6	858.4	540.6	422.8	709.1	988.1	703.2
스 웨 덴	Sweden	건수 D/C	5	10	6	1	6	...	2	4	6	...
		참가인원 W/T	0.13	4.55	0.32	0.05	1.40	...	7.00	0.74	0.54	...
		손실일수 D/T	...	...	2.57	0.05	7.58	...	0.01	5.24	3.91	...
스 위 스 [5]	Switzerland	건수 D/C	13	8	11	8	4	...	3	9	5	5
		참가인원 W/T	13.4	2.2	0.5	16.6	0.1	0.7	0.8	16.7	4.8	2.7
		손실일수 D/T	13.3	1.0	3.6	2.0	1.4	1.9	3.2	25.2	3.5	3.7

6) 근로자 500명 이하(2016~2022년 건수는 1,000명 이하) 참가한 조업정지 제외
7) 근로자 2인 이하(2021~2022년, 2024년 인원, 일수는 5인 이하) 참가한 조업정지 제외
8) 2020년이전 2시간 이하 조업정지 제외(건수, 인원), 100일 이하 조업정지 제외(일수)
9) 1시간 이하 조업정지 제외
10) 5일 이하 조업정지 제외

자료: ILO「https://ilostat.ilo.org」2026. 8

21. 파업과 직장폐쇄(계속) [1)]
Strikes & Lockouts (Cont'd)

단위: 건, 1,000 명, 1,000 일 In cases, thousand persons, thousand days

국 가 Country			2015	2016	2017	2018	2019	2020	2021	2022	2023	2024
우 크 라 이 나	Ukraine	건수 D/C	5	...	23	...	...	...	11	...	...	...
		참가인원 W/T	0.9	...	2.1	...	...	...	0.7	...	...	...
		손실일수 D/T	14.8	...	16.8	...	...	...	...	...	...	...
영 국 [3)]	United Kingdom	건수 D/C	106	101	79	81	96	...	...	750	1,505	257
		참가인원 W/T	81	154	33	39	40	...	...	328	...	46
		손실일수 D/T	169.6	322.3	276.4	272.7	205.6	...	...	2,514.0	2,660.0	733.0
아 프 리 카	**AFRICA**											
에 스 와 티 니 [5)]	Eswatini	건수 D/C	...	...	6	5	5	...	...	...	...	...
		참가인원 W/T	...	...	1.7	6.9	2.2	...	...	...	...	...
		손실일수 D/T	...	...	0.03	...	...	...	...	...	...	...
모 리 셔 스	Mauritius	건수 D/C	12	8	3	...	2	9	11	6	2	1
		참가인원 W/T	2.6	0.9	0.0	0.0	0.0	0.0	0.0	0.0	0.0	0.0
		손실일수 D/T	5.94	1.76	0.00	0.00	0.00	0.00	...	0.00	...	...
세 이 셸	Seychelles	건수 D/C	...	...	...	...	...	...	...	...	1	...
		참가인원 W/T	...	...	...	...	...	...	...	...	0.18	...
		손실일수 D/T	...	...	...	...	...	...	...	...	0.006	...
남아프리카공화국	South Africa	건수 D/C	110	122	132	165	...	117	...	87	97	114
		참가인원 W/T	91	...	125	138	...	102	...	154	...	66
		손실일수 D/T	903.9	946.3	960.5	1,158.9	...	783.9	...	3,343.6	...	832.5
오 세 아 니 아	**OCEANIA**											
오스트레일리아 [4)]	Australia	건수 D/C	228	259	...	163	147	77	130	188	198	194
		참가인원 W/T	73	106	...	58	53	11	71	122	46	89
		손실일수 D/T	83.4	124.5	...	105.8	64.4	33.5	116.6	196.8	99.3	139.1
뉴 질 랜 드 [10)]	New Zealand	건수 D/C	5	3	6	143	110	...	...	...	...	...
		참가인원 W/T	1.8	0.4	0.4	11.1	52.0	...	...	...	...	...
		손실일수 D/T	0.39	0.20	0.37	0.19	0.38	...	...	...	...	...

Ⅳ. 소득·소비·자산

Income, Consumption and Wealth

1. 소득분포 ····· 212
2. 지니계수 ····· 214
3. 가처분소득 기준 빈곤율 ····· 215
4. 순대출/순차입 비율-가계 ····· 216
5. 가계의 금융자산 비중(현금 및 예금) ····· 217
6. 가계처분가능소득 ····· 218
7. 가계최종소비지출 ····· 219
8. 가계순저축 ····· 220
9. 가계부채 ····· 221

Ⅳ-1 소득분포(Distribution of Income)

- 소득5분위 : 집단을 구성하는 전체 구성원(개인 또는 가구)의 소득을 오름차순으로 정렬하여 낮은 소득부터 높은 소득 순으로 한 집단에 20%씩 포함되도록 5개의 집단으로 나눈 것을 의미한다. 5분위는 소득 최상위 20%, 4분위는 소득 상위 21~40%, 3분위는 소득 상위 41~60%, 2분위는 소득 하위 21~40%, 1분위는 소득 최하위 20%를 나타낸다.

- 소득10분위 : 집단을 구성하는 전체 구성원(개인 또는 가구)의 소득을 오름차순으로 정렬하여 낮은 소득부터 높은 소득 순으로 한 집단에 10%씩 포함되도록 10개의 집단으로 나눈 것을 의미한다. 10분위는 소득 최상위 10%, 9분위는 소득 상위 11~20%, 8분위는 소득 상위 21~30%, 7분위는 소득 상위 31~40%, 6분위는 소득 상위 41~50%, 5분위는 소득 상위 51~60%, 4분위는 소득 상위 61~70%, 3분위는 소득 상위 71~80%, 2분위는 소득 상위 81~90%, 1분위는 소득 최하위 10%를 나타낸다.

Ⅳ-2 지니계수(Gini Coefficient)

- 지니계수는 가장 대표적으로 사용되는 소득불평등 측정지표로 0과 1사이의 값을 가진다. 0에 가까울수록 더 평등한 소득분배를, 1에 가까울수록 더 불평등한 소득분배를 의미한다. 지니계수는 국가 간 뿐만 아니라 다양한 계층 간의 소득분배를 비교할 수 있고, 국가 내에서 시간에 따른 소득분배의 변화상을 분석하여 소득불평등이 증가 또는 감소했는지를 알 수 있다.

Ⅳ-3 가처분소득 기준 빈곤율(Poverty Rate Based on Disposable Income)

- 빈곤율은 가계가 실제로 처분할 수 있는 소득(가계처분가능소득)을 기준으로 산출하며, 국가별 중위소득의 50% 이하인 가계를 빈곤층으로 정의한다. 소득 산정 시 2012년 이후 도입된 기준(Current definition)을 적용하여, 근로소득, 사업소득, 재산소득, 사회급여 등 다양한 소득 항목을 포함한다.

Ⅳ-4 순대출/순차입 비율-가계 (Net Lending/Net Borrowing - Households)

- 가계 및 비영리단체(NPISH)가 처분가능소득을 활용하여 소비, 자본형성, 자본이전 등을 충당한 후 남는 여유 자금은 순대출(Net lending), 부족한 자금은 순차입(Net borrowing)으로 나타내는 지표이다. 순대출/순차입은 자본계정에서는 순저축과 순자본이전의 합계에서 비금융자산 순취득액을 뺀 값, 금융계정에서는 금융자산 순취득액에서 부채 순발생액을 뺀 값으로 산출된다.

Ⅳ-5 가계의 금융자산 비중(현금 및 예금) (Household Financial Assets (Currency and Deposits))

- 가계 및 비영리단체(NPISH)가 보유하는 금융자산은 현금 및 예금, 채무증권, 주식, 투자펀드 지분/단위, 생명보험 및 연금보험, 연금권리, 연금펀드의 연금운용자에 대한 청구권 및 비연금급여권리를 포함한다.

※ 제외 항목: 금융파생상품 및 종업원 스톡옵션, 대출, 비생명보험충당금, 표준화보증 채무충당금, 기타 수취계정 등 일반적으로 중요성이 낮은 항목.

- 위 자료는 전체 금융자산 중 현금 및 예금이 차지하는 비중이다.

Ⅳ-6 가계처분가능소득(Disposable Income of Household)

- 위 자료는 가계 및 비영리단체(NPISH)의 1인당 실질 처분가능소득의 성장률을 나타낸다. 가계처분가능소득은 소득세·재산세, 사회보험료 등을 공제한 후 가계가 사용할 수 있는 소득으로, 금전적 사회급여(예: 실업급여)를 포함한다. 다만, 정부 및 비영리단체(NPISH)가 무상 또는 경제적으로 의미 없는 가격으로 제공하는 보건·교육 등의 현물 이전은 포함하지 않는다. 지표는 2007년 기준 구매력 변동을 반영한 실질 소득의 증감률을 보여준다.

Ⅳ-7 가계최종소비지출(Final Consumption Expenditure of Household)

- 가계 및 비영리단체(NPISH)의 최종소비지출은 가계의 일상적인 소비를 위한 재화 및 서비스에 대한 지출을 의미하며, 자가 거주 주택의 귀속임대료, 자가소비 농산물 및 현물급여 등을 포함한다. 다만, 주택 구입은 포함하지 않는다. 국민계정(SNA)의 실제개인소비(Actual Individual Consumption)는 가계 및 비영리단체(NPISH)의 최종소비지출에 정부와 비영리단체(NPISH)가 가계에 직접 제공하는 개인소비를 포함한 개념이다.

Ⅳ-8 가계순저축(Net Saving of Household)

- 가계순저축은 가계 및 비영리단체(NPISH) 자본투자를 위해 저축한 순액으로, 장기 경제성장의 주요 자금원이다. 가계처분가능소득에 연금권리 순변동(net change in pension entitlements)을 더한 후 가계최종소비지출을 차감하여 산출한다. 국가별 저축률은 제도, 인구 구조, 사회·경제적 요인에 따라 달라진다. 가계처분가능소득에는 근로소득, 기업 소득, 이자·배당·사회급여, 자가주택 추정 임대소득 등이 포함되고, 가계소비지출에는 현금 지출과 자가주택 임대료 추정액, 자가 생산 농산물 등 일부 간접 지출이 포함된다.

Ⅳ-9 가계부채(Debt of Household)

- 가계부채비율은 가계와 비영리단체(NPISH)의 총부채를 순처분가능소득 대비 비율로 나타낸 지표로, 가계의 부채 수준과 상환 능력을 평가하는 데 사용된다. 높은 부채 수준은 금융 비용을 증가시키고 가계 재무 상태를 악화시킬 수 있으며, 주택 등 차입 목적 자산의 존재와 함께 고려해야 한다. 가계부채는 주로 주택담보대출로 구성되지만, 신용카드, 신용대출, 자동차·학자금 대출 등 기타 개인대출도 포함된다. 부채는 2008 SNA 및 IMF 기준에 따라 통화·예금, 채무증권, 대출, SDR, 보험·연금·표준화 보증, 기타 지급계정 등 특정 항목 합계로 정의되며, 주식, 투자펀드, 금융파생상품 등은 제외된다.

1. 소득분포

단위: %

국가 Country		연도 Year	하위 10% Lowest 10%	5분위별 소득분포 1) Income by income quintiles 1분위 Lowest 20%	2분위 Second 20%	3분위 Third 20%	4분위 Fourth 20%	5분위 Highest 20%	상위 10% Highest 10%
아시아	**ASIA**								
대한민국 2)	**Korea, Rep. of**	**2025**	**1.4**	**4.2**	**9.7**	**15.6**	**23.8**	**46.7**	**29.7**
아르메니아	Armenia	2024	4.0	9.6	13.9	17.5	21.9	37.2	23.3
방글라데시	Bangladesh	2022	3.7	8.8	12.8	16.5	21.8	40.1	25.5
중국	China	2022	3.1	7.3	11.4	15.7	21.9	43.7	28.4
키프로스	Cyprus	2023	3.6	8.6	12.7	16.5	21.7	40.6	26.3
인도	India	2022	4.5	10.4	14.2	17.5	21.9	36.1	22.1
인도네시아	Indonesia	2025	3.5	8.3	11.9	15.5	21.1	43.2	28.7
카자흐스탄	Kazakhstan	2021	4.3	9.8	13.1	16.3	21.5	39.3	24.8
키르기스스탄	Kyrgyzstan	2024	4.2	9.6	13.6	17.2	22.3	37.3	22.9
말레이시아	Malaysia	2021	2.3	5.9	10.2	15.0	22.1	46.9	30.9
필리핀	Philippines	2023	2.9	6.9	10.7	14.6	20.9	46.9	31.6
태국	Thailand	2024	3.4	7.9	12.0	16.2	22.4	41.5	26.0
튀르키예	Turkiye	2023	2.1	5.5	9.7	14.2	20.9	49.7	34.4
우즈베키스탄	Uzbekistan	2025	2.4	7.0	12.6	17.1	23.2	40.0	24.2
베트남	Viet Nam	2022	2.6	6.8	11.8	16.1	22.0	43.2	28.1
북아메리카	**NORTH AMERICA**								
캐나다	Canada	2022	2.9	7.7	13.0	17.2	22.6	39.5	24.6
멕시코	Mexico	2024	2.1	5.6	10.0	14.3	21.1	48.9	33.4
미국	United States	2024	1.7	5.1	10.0	15.1	22.6	47.1	30.7
남아메리카	**SOUTH AMERICA**								
아르헨티나	Argentina	2024	1.9	5.1	9.7	14.8	22.5	47.9	31.2
볼리비아	Bolivia	2024	1.9	5.4	10.4	15.2	22.2	46.7	30.6
브라질	Brazil	2024	1.3	3.9	8.1	12.8	19.8	55.4	39.3
칠레	Chile	2024	2.3	5.8	9.9	14.0	20.3	49.9	34.3
콜롬비아	Colombia	2024	1.0	3.2	7.1	11.5	19.3	58.9	42.7
코스타리카	Costa Rica	2025	1.8	4.7	9.0	13.8	21.5	50.9	34.3
에콰도르	Ecuador	2025	1.7	4.8	8.9	13.7	21.2	51.5	35.1
엘살바도르	El Salvador	2023	1.9	5.6	10.8	15.4	22.4	45.8	29.7
온두라스	Honduras	2024	1.2	3.7	9.0	14.5	22.9	50.0	32.3
자메이카	Jamaica	2021	2.2	5.7	10.3	15.3	22.8	45.8	29.6
파나마	Panama	2024	1.2	3.6	8.0	13.0	21.1	54.3	37.6
파라과이	Paraguay	2024	2.0	5.3	9.7	14.1	20.7	50.2	35.0
페루	Peru	2024	2.0	5.6	10.6	15.4	22.1	46.2	30.3
우루과이	Uruguay	2024	2.2	5.7	10.5	15.3	22.4	46.1	30.0
유럽	**EUROPE**								
오스트리아	Austria	2023	2.8	7.7	13.2	17.5	22.5	39.0	24.8
벨라루스	Belarus	2020	4.5	10.3	14.5	18.0	22.5	34.8	20.7
벨기에	Belgium	2023	3.7	9.1	14.4	18.0	22.2	36.3	22.2

주: 1) 5분위별 소득분포는 전 가구를 최저소득가구로부터 최고소득가구까지 5분위별로 구분하여(전 가구중 최저소득가구비율 20%가 제1분위임) 각 분위의 소득을 전체가구소득의 백분비로 나타낸 것이며, 10분위별로 구분하면 전 가구중 최저소득가구비율 10%가 제1분위임
2) 통계표의 연도는 조사연도이며, 소득은 조사연도의 전년 기준 자료임(조사 시 전년 한 해 동안의 소득을 조사)

자료: 국가데이터처 「https://kosis.kr>가계금융복지조사」 2026. 7
The World Bank 「https://databank.worldbank.org」 2026. 7

1. Distribution of Income

In percent

국가 Country		연도 Year	하위 10% Lowest 10%	5분위별 소득분포 1) Income by income quintiles: 1분위 Lowest 20%	2분위 Second 20%	3분위 Third 20%	4분위 Fourth 20%	5분위 Highest 20%	상위 10% Highest 10%
불가리아	Bulgaria	2023	2.1	6.0	11.3	15.4	21.2	46.2	31.1
크로아티아	Croatia	2023	2.9	7.8	13.4	17.8	23.1	38.0	23.3
체코	Czech Republic	2023	3.8	9.5	14.7	18.1	22.2	35.5	21.5
덴마크	Denmark	2023	3.6	9.1	13.5	16.8	21.4	39.2	25.5
에스토니아	Estonia	2023	3.1	8.3	13.0	16.7	22.8	39.3	23.7
핀란드	Finland	2023	3.7	9.2	14.0	17.6	22.5	36.7	22.5
프랑스	France	2023	3.0	7.7	12.9	17.2	22.5	39.7	25.0
독일	Germany	2022	2.3	6.9	12.8	17.0	22.3	40.9	26.2
그리스	Greece	2023	2.7	7.2	12.6	16.9	22.5	40.8	26.0
아일랜드	Ireland	2023	3.7	9.2	13.4	17.1	22.0	38.3	24.1
이탈리아	Italy	2023	2.3	6.6	12.3	17.0	23.1	41.1	25.8
라트비아	Latvia	2023	2.6	7.2	12.4	16.5	22.4	41.5	26.2
리투아니아	Lithuania	2023	2.2	6.5	11.9	16.2	22.4	42.9	27.3
룩셈부르크	Luxembourg	2023	2.8	7.1	12.0	17.0	23.2	40.7	25.0
네덜란드	Netherlands	2021	3.6	9.4	14.6	18.3	22.5	35.2	21.4
노르웨이	Norway	2023	3.6	9.1	14.4	18.0	22.7	35.8	21.6
폴란드	Poland	2023	3.3	8.6	13.9	17.7	22.5	37.3	22.9
포르투갈	Portugal	2023	2.7	7.4	12.5	16.5	21.7	41.8	26.9
루마니아	Romania	2023	2.4	7.0	13.8	18.4	23.9	36.9	21.8
러시아	Russian Federation	2023	3.1	7.7	12.1	16.5	22.7	41.0	25.1
슬로바키아	Slovak Republic	2023	3.3	9.1	15.3	19.3	23.6	32.8	18.8
슬로베니아	Slovenia	2023	4.1	10.0	14.6	18.0	22.6	34.8	20.6
스페인	Spain	2023	2.2	6.5	12.6	17.3	23.4	40.2	24.5
스웨덴	Sweden	2023	2.8	7.9	13.8	17.8	23.3	37.2	22.3
스위스	Switzerland	2022	2.9	7.4	12.3	16.6	22.1	41.5	26.6
영국	United Kingdom	2021	2.9	7.6	12.5	17.0	22.9	40.0	25.0
아프리카	**AFRICA**								
카메룬	Cameroon	2021	2.1	5.4	9.6	14.7	22.5	47.9	31.1
코트디부아르	Cote d'Ivoire	2021	3.1	7.6	11.6	15.7	21.8	43.3	27.8
이집트	Egypt	2021	4.2	9.7	13.5	16.9	21.4	38.6	24.6
감비아	Gambia	2020	2.6	6.6	10.9	15.2	21.8	45.6	30.5
케냐	Kenya	2022	2.9	7.1	10.9	14.6	21.2	46.3	30.9
니제르	Niger	2021	3.8	8.7	12.4	15.9	20.8	42.2	27.8
세네갈	Senegal	2021	3.0	7.3	11.5	15.6	21.6	43.9	28.8
남아프리카공화국	South Africa	2022	1.4	3.7	6.9	10.8	19.1	59.5	42.1
토고	Togo	2021	2.8	6.8	11.0	15.4	21.6	45.2	29.6
튀니지	Tunisia	2021	3.1	7.7	12.3	16.4	21.9	41.6	27.0
오세아니아	**OCEANIA**								
오스트레일리아	Australia	2020	2.6	7.2	12.4	16.5	22.6	41.3	25.9

2. 지니계수 1)2)
Gini Coefficient

국 가 Country		2015	2016	2017	2018	2019	2020	2021	2022	2023	2024
아 시 아	**ASIA**										
대 한 민 국	**Korea, Rep. of**	**0.350**	**0.353**	**0.352**	**0.342**	**0.336**	**0.328**	**0.329**	**0.324**	**0.323**	**...**
이 스 라 엘	Israel	...	...	...	...	...	...	...	...	0.342	...
일 본	Japan	...	...	...	0.334	...	...	0.338	...	...	...
튀 르 키 예	Turkiye	0.404	...	0.409	0.397	0.415	0.403	0.433	0.427	...	...
북 아 메 리 카	**NORTH AMERICA**										
캐 나 다	Canada	0.318	0.307	0.310	0.304	0.300	0.280	0.292	0.300	0.306	...
멕 시 코	Mexico	...	0.459	...	0.418	...	0.420	...	0.400	...	...
미 국	United States	0.390	0.391	0.390	0.393	0.395	0.377	0.375	0.396	0.394	...
남 아 메 리 카	**SOUTH AMERICA**										
칠 레	Chile	0.454	...	0.460	...	...	0.496	...	0.448	...	...
코 스 타 리 카	Costa Rica	0.479	0.484	0.480	0.479	0.478	0.497	0.487	0.472	0.470	0.460
유 럽	**EUROPE**										
오 스 트 리 아	Austria	0.275	0.284	0.275	0.280	0.274	0.272	0.281	0.285	0.288	...
벨 기 에	Belgium	...	...	...	0.258	0.262	0.248	0.256	0.250	0.254	...
체 코	Czech Republic	0.258	0.253	0.249	0.249	0.248	0.255	0.255	0.249	0.242	...
덴 마 크	Denmark	0.263	0.261	0.264	0.263	0.268	0.269	0.273	0.276	...	...
에 스 토 니 아	Estonia	0.330	0.314	0.309	0.305	0.305	0.305	0.321	0.321	0.311	...
핀 란 드	Finland	0.260	0.259	0.266	0.269	0.273	0.265	0.273	0.274	0.269	0.279
프 랑 스	France	...	...	...	...	...	0.278	0.298	0.297	0.299	...
독 일	Germany	0.293	0.294	0.289	0.289	0.296	0.303	0.313	0.309	0.307	...
그 리 스	Greece	0.340	0.333	0.319	0.306	0.312	0.320	0.312	0.316	0.320	...
헝 가 리	Hungary	0.284	0.281	0.289	...	...	...	...	...	0.282	...
아 이 슬 란 드	Iceland	0.257	0.264	0.250	0.244	0.247	...	...	...	...	...
아 일 랜 드	Ireland	0.299	0.309	0.295	0.285	0.283	0.282	0.284	0.285	0.281	...
이 탈 리 아	Italy	0.333	0.327	0.334	0.330	0.325	0.331	0.330	0.319	0.325	...
라 트 비 아	Latvia	0.346	0.346	0.355	0.351	0.344	0.355	0.343	0.340	0.340	...
리 투 아 니 아	Lithuania	0.372	0.378	0.374	0.361	0.357	0.357	0.366	0.360	0.355	...
룩 셈 부 르 크	Luxembourg	0.290	0.288	0.306	0.318	0.305	0.290	0.284	0.296	0.296	...
네 덜 란 드	Netherlands	0.305	0.292	0.298	0.295	0.312	0.295	0.295	0.292	0.321	0.311
노 르 웨 이	Norway	0.272	0.262	0.262	0.262	0.261	0.263	0.285	0.262	0.259	...
폴 란 드	Poland	0.291	0.285	0.275	0.281	0.268	0.265	0.261	0.270	0.257	...
포 르 투 갈	Portugal	0.336	0.331	0.320	0.317	0.310	0.327	0.313	0.332	0.320	...
슬 로 바 키 아	Slovak Republic	0.250	0.241	0.220	0.238	0.222	0.229	0.217	0.227	0.213	...
슬 로 베 니 아	Slovenia	0.250	0.244	0.243	0.249	0.246	0.238	0.241	0.244	0.247	...
스 페 인	Spain	0.344	0.341	0.333	0.330	0.320	0.329	0.320	0.316	0.312	...
스 웨 덴	Sweden	0.276	0.280	0.282	0.273	0.277	0.276	0.286	0.290	0.289	0.289
스 위 스	Switzerland	0.296	0.302	0.299	0.311	0.316	0.320	0.313	0.317	0.315	...
영 국	United Kingdom	0.360	0.351	0.357	0.366	0.366	0.355	0.354	0.365	0.367	...
오 세 아 니 아	**OCEANIA**										
오스트레일리아	Australia	...	0.330	...	0.325	...	0.319	...	...	...	...
뉴 질 랜 드	New Zealand	0.325	0.333	0.335	0.330	0.326	0.318	0.303	0.326	...	...

주: 1) 소득불평등 측정지표로 "0~1" 사이의 값을 가지며 0에 가까울수록 더 평등한 소득분배를, 1에 가까울수록 더 불평등한 소득분배를 의미
2) 처분가능소득 기준

자료: OECD「https://data-explorer.oecd.org」2026. 7

3. 가처분소득 기준 빈곤율 1)
Poverty Rate Based on Disposable Income

단위: 인구 대비 비율 In percent of population

국가 Country		2015	2016	2017	2018	2019	2020	2021	2022	2023	2024
아시아	**ASIA**										
대한민국	**Korea, Rep. of**	**17.4**	**17.4**	**17.0**	**16.5**	**16.1**	**15.1**	**14.8**	**14.9**	**14.9**	**...**
이스라엘	Israel	...	...	...	...	...	...	...	...	17.2	...
일본	Japan	...	...	...	15.7	...	...	15.4	...	...	...
튀르키예	Turkiye	17.2	...	14.4	14.4	15.0	14.7	14.0	13.2	...	...
북아메리카	**NORTH AMERICA**										
캐나다	Canada	14.1	12.4	12.0	11.8	11.5	8.6	10.5	11.9	12.2	...
멕시코	Mexico	...	16.6	...	15.9	...	16.6	...	15.0	...	...
미국	United States	16.8	17.8	17.8	18.1	18.0	16.4	15.2	18.1	18.1	...
남아메리카	**SOUTH AMERICA**										
칠레	Chile	16.1	...	16.5	...	...	18.6	...	16.3	...	...
코스타리카	Costa Rica	20.6	20.9	20.4	20.9	19.9	20.5	20.3	21.0	21.2	21.0
유럽	**EUROPE**										
오스트리아	Austria	8.7	9.8	9.4	9.4	10.0	9.6	9.8	9.6	9.3	...
벨기에	Belgium	...	...	...	8.2	8.1	7.3	7.8	6.9	6.3	...
체코	Czech Republic	6.4	5.6	5.6	6.1	5.6	5.3	6.4	6.2	5.5	...
덴마크	Denmark	5.5	5.8	6.1	6.4	6.5	6.4	6.3	6.3	...	...
에스토니아	Estonia	16.0	15.8	15.8	16.3	14.9	15.8	16.5	16.2	14.4	...
핀란드	Finland	6.3	5.8	6.3	6.5	6.4	5.7	6.7	6.7	6.8	8.4
프랑스	France	...	...	...	...	...	7.7	8.5	8.3	8.7	...
독일	Germany	10.1	10.4	10.4	9.8	10.9	11.6	11.8	11.6	11.3	...
그리스	Greece	14.9	14.4	12.6	12.1	11.5	13.0	11.7	11.2	12.0	...
헝가리	Hungary	8.5	7.8	8.0	...	...	...	...	...	9.7	...
아이슬란드	Iceland	5.4	6.0	4.9	5.0	5.6	...	...	...	...	...
아일랜드	Ireland	10.1	9.1	8.9	7.1	7.1	7.7	8.8	7.0	7.0	...
이탈리아	Italy	14.4	13.7	13.9	14.2	13.6	13.5	12.8	12.2	12.6	...
라트비아	Latvia	16.2	16.7	16.6	17.5	16.2	16.9	16.0	16.9	16.2	...
리투아니아	Lithuania	16.5	16.8	17.3	15.5	15.4	14.1	13.6	14.1	15.6	...
룩셈부르크	Luxembourg	9.5	10.2	11.1	11.4	10.5	9.8	9.6	8.9	9.6	...
네덜란드	Netherlands	7.7	8.1	7.9	7.8	8.0	8.2	10.0	7.1	6.8	7.9
노르웨이	Norway	8.1	8.2	8.4	8.4	8.4	8.4	7.9	8.0	7.9	...
폴란드	Poland	11.1	10.3	9.6	9.8	9.4	9.1	8.8	9.1	8.8	...
포르투갈	Portugal	12.5	12.5	10.7	10.4	10.6	12.8	9.9	11.2	11.4	...
슬로바키아	Slovak Republic	8.5	8.5	7.3	8.3	7.8	9.4	7.9	9.4	8.3	...
슬로베니아	Slovenia	9.2	8.6	8.5	7.5	7.4	7.0	7.6	7.9	8.8	...
스페인	Spain	15.3	15.6	14.8	14.2	14.7	15.4	14.4	13.7	14.1	...
스웨덴	Sweden	8.9	8.8	9.3	8.7	9.1	8.8	9.2	8.4	8.0	7.9
스위스	Switzerland	9.1	10.4	9.2	10.5	9.9	9.9	10.1	10.7	9.8	...
영국	United Kingdom	10.9	11.1	11.9	11.7	12.4	11.2	11.7	11.8	12.6	...
오세아니아	**OCEANIA**										
오스트레일리아	Australia	...	12.1	...	12.4	...	12.6	...	...	...	...
뉴질랜드	New Zealand	13.0	14.1	15.3	13.7	12.9	12.2	13.0	14.3	...	...

주: 1) 국가 중위 가처분소득의 50%(빈곤선) 이하 인구가 차지하는 비율
자료: OECD「https://data-explorer.oecd.org」2026. 7

4. 순대출/순차입 비율-가계
Net Lending/Net Borrowing - Households

단위: GDP 대비 비율 In percent of GDP

국가 Country		2016	2017	2018	2019	2020	2021	2022	2023	2024	2025
아시아	**ASIA**										
대한민국	**Korea, Rep. of**	**2.7**	**1.6**	**2.0**	**4.3**	**9.8**	**7.7**	**6.7**	**5.3**	**6.0**	**...**
일본	Japan	0.9	0.6	1.4	1.9	6.8	3.7	2.5	0.6	2.0	...
튀르키예	Turkiye	1.4	1.1	0.7	2.3	0.9	0.9	0.9	2.6	-1.0	...
북아메리카	**NORTH AMERICA**										
캐나다	Canada	-4.4	-4.4	-5.1	-3.9	3.9	-0.6	-3.2	-3.1	-1.9	-1.9
멕시코	Mexico	2.1	2.0	0.5	4.0	8.6	6.6	0.7	4.2	4.9	...
미국	United States	2.0	2.4	2.8	3.4	10.3	7.0	0.2	2.7	2.4	...
남아메리카	**SOUTH AMERICA**										
칠레	Chile	4.0	3.2	3.1	5.2	5.2	2.5	-2.9	3.1	3.3	...
콜롬비아	Colombia	0.5	2.0	1.3	0.9	4.7	-1.7	-1.6	1.1	1.7	...
코스타리카	Costa Rica	-0.5	0.4	0.7	1.6	...	...	...	...	...	...
유럽	**EUROPE**										
오스트리아	Austria	2.5	1.6	1.7	1.6	5.3	3.3	2.1	3.0	6.0	...
벨기에	Belgium	0.4	0.2	0.0	0.7	5.6	3.9	1.4	2.5	2.2	...
체코	Czech Republic	0.4	1.1	0.9	0.7	5.4	5.7	4.4	6.2	6.2	...
덴마크	Denmark	0.8	0.8	0.8	-0.7	0.1	-2.1	0.8	3.3	3.3	3.5
에스토니아	Estonia	0.0	-0.2	1.8	0.9	2.2	-0.3	-4.3	-2.9	-0.1	...
핀란드	Finland	-2.8	-2.5	-2.0	-1.1	1.1	-0.0	-1.6	0.2	2.1	1.9
프랑스	France	2.6	2.5	2.2	2.5	6.9	4.9	3.6	4.5	5.9	...
독일	Germany	5.1	5.3	5.5	5.5	8.7	7.4	5.1	5.9	6.9	6.2
그리스	Greece	-3.5	-4.5	-5.5	-3.2	0.8	1.8	-7.0	-5.1	-5.5	...
헝가리	Hungary	4.1	4.2	5.4	5.8	6.0	7.0	5.2	8.4	8.5	...
아이슬란드	Iceland	5.4	1.8	-1.7	-2.0	-0.2	-1.0	-2.3	0.2	1.8	...
아일랜드	Ireland	2.9	3.5	2.4	3.3	7.6	4.8	2.2	1.0	1.9	...
이탈리아	Italy	2.3	2.4	2.1	2.0	7.9	6.4	2.9	2.9	1.7	1.9
라트비아	Latvia	-0.3	0.3	0.5	1.8	5.6	3.3	-1.2	-2.1	1.1	...
리투아니아	Lithuania	-3.4	-6.0	-5.2	-2.7	3.4	2.3	-1.9	-0.8	0.4	...
룩셈부르크	Luxembourg	-0.3	-0.2	0.4	1.4	6.4	2.1	0.7	1.3	1.2	...
네덜란드	Netherlands	2.6	0.8	0.8	1.7	5.2	3.5	1.0	1.9	3.1	3.4
폴란드	Poland	0.4	-1.0	-0.5	-0.0	5.1	-0.8	-3.2	-0.7	1.6	...
포르투갈	Portugal	2.3	1.6	1.8	1.4	5.1	4.0	1.3	2.3	4.7	3.9
슬로바키아	Slovak Republic	1.4	0.2	1.8	1.8	2.9	2.2	-1.5	0.0	1.2	...
슬로베니아	Slovenia	4.0	4.3	4.5	4.8	11.3	7.2	5.1	5.1	4.3	...
스페인	Spain	1.7	0.5	0.2	1.8	8.3	5.1	0.7	2.8	3.9	...
스웨덴	Sweden	4.5	3.7	4.6	5.9	5.8	5.6	4.8	6.3	7.7	6.0
영국	United Kingdom	0.9	-0.3	-0.5	-0.2	8.1	4.7	-1.2	0.3	3.2	...
오세아니아	**OCEANIA**										
오스트레일리아	Australia	0.3	0.2	1.2	5.9	7.8	6.1	0.9	0.5	2.2	...
뉴질랜드	New Zealand	-4.1	-4.3	-3.8	-2.3	1.4	-2.1	-4.5	-3.9	...	...

자료: OECD 「https://data-explorer.oecd.org」 2026. 7

5. 가계의 금융자산 비중(현금 및 예금)[1)]
Household Financial Assets (Currency and Deposits)

단위: %　　In percent

국 가 Country		2016	2017	2018	2019	2020	2021	2022	2023	2024	2025
아 시 아	**ASIA**										
대 한 민 국	**Korea, Rep. of**	**43.7**	**43.1**	**44.3**	**44.8**	**43.4**	**43.4**	**46.0**	**46.3**	**46.4**	**43.2**
이 스 라 엘	Israel	22.1	21.4	21.7	19.8	20.4	18.2	19.7	19.4	17.7	...
일 본	Japan	52.9	52.4	53.3	55.2	54.0	53.9	53.8	51.6	51.3	...
튀 르 키 예	Turkiye	75.8	74.7	76.9	75.3	72.4	73.1	64.8	64.9	58.4	...
북 아 메 리 카	**NORTH AMERICA**										
캐 나 다	Canada	19.9	19.3	20.2	19.6	20.6	19.8	22.2	22.0	21.0	19.7
멕 시 코	Mexico	19.1	19.1	21.6	20.4	20.4	20.0	22.2	21.8	23.1	...
미 국	United States	12.9	12.2	12.7	11.8	12.9	12.8	13.7	12.0	11.1	10.4
남 아 메 리 카	**SOUTH AMERICA**										
칠 레	Chile	12.6	12.4	12.6	12.2	17.3	19.9	17.9	17.2	15.8	14.7
콜 롬 비 아	Colombia	18.3	16.3	15.6	15.4	19.4	19.7	18.7	17.3	18.6	19.8
유 럽	**EUROPE**										
오 스 트 리 아	Austria	40.3	39.6	40.5	39.9	40.2	38.6	39.5	38.1	38.0	37.3
벨 기 에	Belgium	28.7	28.8	31.1	30.4	30.9	30.3	32.7	29.8	30.1	29.9
체 코	Czech Republic	45.0	44.3	43.7	42.7	43.4	43.2	42.2	41.5	40.4	39.3
덴 마 크	Denmark	13.6	13.5	14.5	14.3	13.8	11.5	13.1	13.0	12.7	13.1
에 스 토 니 아	Estonia	27.6	25.2	25.5	24.7	25.5	26.0	25.4	24.9	25.2	25.1
핀 란 드	Finland	30.4	30.2	31.8	30.7	31.2	29.7	32.2	30.4	29.6	28.9
프 랑 스	France	26.9	26.9	28.3	27.5	28.7	28.3	31.1	30.1	29.7	29.1
독 일	Germany	37.5	36.9	37.5	36.5	37.0	36.2	38.7	37.4	36.8	36.5
그 리 스	Greece	66.4	60.9	64.1	57.6	59.9	57.6	57.3	52.7	49.2	42.6
헝 가 리	Hungary	26.7	25.7	27.0	25.8	27.3	26.6	25.7	22.1	21.8	21.5
아 이 슬 란 드	Iceland	14.0	12.7	13.0	12.1	12.1	11.3	12.0	12.2	12.8	...
아 일 랜 드	Ireland	35.5	35.2	36.4	35.0	37.1	36.7	39.9	39.4	37.1	36.9
이 탈 리 아	Italy	30.5	30.1	31.8	30.7	31.3	29.6	30.5	27.1	26.2	25.0
라 트 비 아	Latvia	40.0	38.4	37.1	36.7	37.3	37.1	36.6	33.1	31.2	30.3
리 투 아 니 아	Lithuania	37.2	36.8	38.2	37.3	39.5	38.5	38.1	35.5	36.7	36.9
룩 셈 부 르 크	Luxembourg	45.0	45.2	46.8	45.5	45.6	43.1	44.6	43.7	43.3	43.1
네 덜 란 드	Netherlands	16.0	16.2	16.2	15.3	15.3	16.3	19.6	19.0	18.8	20.6
노 르 웨 이	Norway	28.2	27.3	27.5	26.6	26.5	25.5	26.1	24.9	24.0	23.9
폴 란 드	Poland	47.3	47.0	49.1	50.8	51.8	51.0	52.0	52.2	51.1	49.0
포 르 투 갈	Portugal	44.0	42.7	43.3	42.6	44.3	44.1	45.5	44.3	43.3	42.7
슬 로 바 키 아	Slovak Republic	52.4	54.4	53.2	54.0	53.8	52.6	50.6	48.0	45.8	44.1
슬 로 베 니 아	Slovenia	48.3	47.8	47.7	47.6	49.1	47.7	49.0	46.8	45.0	44.1
스 페 인	Spain	36.5	35.6	37.2	36.4	37.9	37.1	38.6	36.3	34.9	33.3
스 웨 덴	Sweden	13.3	13.5	14.3	12.9	13.0	12.2	14.4	13.6	12.5	12.4
스 위 스	Switzerland	33.3	33.0	33.8	32.6	32.6	30.6	32.1	30.9	30.1	29.6
영 국	United Kingdom	23.2	23.4	24.9	24.2	25.3	26.6	32.1	32.5	34.2	34.7
오 세 아 니 아	**OCEANIA**										
오스트레일리아	Australia	21.8	21.4	21.9	20.2	21.6	21.6	23.7	23.3	22.8	22.6
뉴 질 랜 드	New Zealand	17.9	17.4	16.9	16.9	17.7	17.1	15.8	16.0	16.2	...

주: 1) 가계 및 비영리단체(NPISH)의 금융자산 대비, 당해년 가격 기준임
자료: OECD 「https://data-explorer.oecd.org」 2026.8

6. 가계처분가능소득 1)2)
Disposable Income of Household

단위: %　　In percent

국가 Country		2016	2017	2018	2019	2020	2021	2022	2023	2024	2025
아시아	**ASIA**										
일본	Japan	0.87	0.46	0.46	0.52	3.86	-2.60	0.03	-2.34	1.26	...
북아메리카	**NORTH AMERICA**										
캐나다	Canada	-1.20	2.65	0.26	1.27	6.35	0.05	-2.35	-0.36	1.67	1.06
멕시코	Mexico	-0.03	-0.48	-0.06	1.68	-6.78	6.12	-1.33	5.31	2.05	...
미국	United States	1.21	2.40	2.95	2.58	6.37	3.92	-5.82	4.00	1.81	1.17
남아메리카	**SOUTH AMERICA**										
칠레	Chile	3.50	-0.41	2.33	1.44	7.11	8.92	-16.21	3.60	0.67	2.33
유럽	**EUROPE**										
오스트리아	Austria	1.34	0.24	0.93	-0.14	-0.93	2.09	1.53	-1.62	3.56	-1.77
벨기에	Belgium	0.96	1.26	0.83	2.32	0.55	2.25	-1.72	1.61	0.49	1.35
체코	Czech Republic	2.97	4.90	4.26	3.34	1.92	5.37	-3.08	-0.20	1.33	0.72
덴마크	Denmark	4.24	1.65	2.81	1.52	0.04	0.68	1.35	2.06	0.98	1.94
핀란드	Finland	1.10	1.04	1.81	2.28	0.31	0.66	-2.22	0.38	0.75	-0.70
프랑스	France	1.11	1.35	0.44	2.12	-0.17	3.01	0.22	0.72	2.29	0.24
독일	Germany	1.65	1.66	2.28	1.19	-0.07	0.44	2.02	-1.04	1.30	0.57
그리스	Greece	0.13	0.75	-0.14	7.32	-3.01	9.76	0.03	5.14	2.51	1.77
헝가리	Hungary	4.86	6.34	8.24	6.72	0.30	8.23	4.09	3.62	5.56	1.19
아일랜드	Ireland	3.16	3.90	1.25	3.68	2.78	1.14	-0.81	-0.21	2.89	...
이탈리아	Italy	0.96	0.97	0.38	0.05	-2.06	3.96	0.03	0.59	1.15	0.83
네덜란드	Netherlands	2.32	0.02	2.65	2.11	1.83	1.03	-0.10	0.66	2.10	2.29
노르웨이	Norway	-1.60	1.77	1.13	2.26	1.25	4.16	-3.12	...	...	...
폴란드	Poland	5.55	3.28	4.32	4.58	6.44	-2.25	-1.34	3.76	7.79	4.13
포르투갈	Portugal	2.45	1.20	3.01	3.35	-1.57	3.29	0.92	3.04	6.03	2.04
스페인	Spain	2.33	1.33	1.02	3.06	-2.83	2.68	-2.10	3.48	3.11	1.52
스웨덴	Sweden	2.09	0.90	0.56	1.16	-1.07	3.74	0.22	-1.65	0.78	1.23
영국	United Kingdom	-0.02	0.39	1.45	1.94	-0.77	1.23	-3.11	-0.38	2.93	0.73
오세아니아	**OCEANIA**										
오스트레일리아	Australia	-0.08	0.25	1.19	0.49	4.43	2.99	-1.41	-4.68	0.13	2.24

주: 1) 가계 및 비영리단체(NPISH)의 1인당 실질 처분가능소득 성장률
2) 소득 및 재산에 대한 세금과 사회적 기여금을 공제한 후 받은 총 소득과 같으며, 금전적 사회적 혜택(실업 수당 등)을 포함
자료: OECD「https://data-explorer.oecd.org」2026.8

7. 가계최종소비지출 1)
Final Consumption Expenditure of Household

단위: 100만 USD, PPP 환산 In million USD, PPP converted

국가 Country		2018	2019	2020	2021	2022	2023	2024	2025
아시아	**ASIA**								
대한민국	**Korea, Rep. of**	**1,011,592**	**1,038,979**	**1,012,979**	**1,089,266**	**1,260,397**	**1,362,348**	**1,420,940**	**...**
이스라엘	Israel	169,898	175,166	162,848	190,911	234,054	255,516	270,118	280,007
일본	Japan	2,675,528	2,636,685	2,595,958	2,758,918	3,077,082	3,328,721	3,386,644	...
튀르키예	Turkiye	1,054,794	1,105,827	1,089,313	1,258,426	1,676,417	1,902,009	1,928,009	1,942,905
북아메리카	**NORTH AMERICA**								
캐나다	Canada	1,005,492	1,019,823	980,853	1,104,239	1,262,569	1,342,112	1,392,764	1,435,746
멕시코	Mexico	1,573,967	1,565,100	1,427,131	1,627,017	1,892,278	2,119,951	2,192,532	...
미국	United States	13,934,442	14,437,543	14,231,353	16,119,682	17,690,013	18,833,150	19,896,009	...
남아메리카	**SOUTH AMERICA**								
칠레	Chile	256,511	267,203	252,726	308,762	340,207	361,194	389,522	396,234
콜롬비아	Colombia	459,479	486,866	478,094	560,605	699,867	767,481	809,341	...
코스타리카	Costa Rica	64,322	68,166	61,580	70,276	77,514	89,308	95,702	...
유럽	**EUROPE**								
오스트리아	Austria	238,212	250,629	240,517	268,324	319,786	343,890	357,535	355,282
벨기에	Belgium	285,672	304,229	292,238	315,781	371,815	413,111	429,346	435,224
체코	Czech Republic	191,696	207,614	193,667	201,322	234,414	255,223	266,904	276,566
덴마크	Denmark	138,061	144,552	146,047	161,583	171,120	183,878	189,726	194,174
에스토니아	Estonia	22,042	23,957	23,467	25,115	28,998	31,992	32,940	32,628
핀란드	Finland	130,201	136,255	133,858	143,663	162,065	175,530	180,101	177,326
프랑스	France	1,527,167	1,629,904	1,567,004	1,672,706	1,928,442	2,151,550	2,225,477	2,205,344
독일	Germany	2,316,692	2,447,991	2,330,690	2,479,836	2,911,318	3,158,408	3,254,181	3,300,228
그리스	Greece	195,168	207,620	191,948	208,971	253,323	281,149	291,452	295,635
헝가리	Hungary	138,091	150,952	148,498	159,572	188,910	202,645	221,735	223,633
아이슬란드	Iceland	9,000	9,562	9,873	10,953	13,022	14,077	14,407	14,760
아일랜드	Ireland	102,062	108,839	94,830	110,289	138,492	158,347	167,880	170,821
이탈리아	Italy	1,401,660	1,490,006	1,353,605	1,482,600	1,766,381	1,949,895	2,028,073	2,015,949
라트비아	Latvia	29,063	30,608	29,411	34,501	40,069	43,073	44,541	44,901
리투아니아	Lithuania	54,937	59,410	57,385	64,215	72,928	77,952	82,617	83,661
룩셈부르크	Luxembourg	21,630	22,341	20,307	23,057	27,872	31,882	33,969	34,345
네덜란드	Netherlands	417,483	437,123	427,766	475,473	577,369	632,398	657,471	660,709
노르웨이	Norway	161,646	170,016	163,117	181,215	211,329	225,062	231,881	234,608
폴란드	Poland	676,305	730,684	727,531	785,674	934,639	987,136	1,043,313	1,093,468
포르투갈	Portugal	201,328	218,642	202,130	223,776	268,158	300,182	315,496	325,578
슬로바키아	Slovak Republic	80,528	86,298	92,857	101,000	118,438	133,222	140,891	141,804
슬로베니아	Slovenia	36,439	40,511	38,230	44,614	52,514	57,246	60,634	61,087
스페인	Spain	990,420	1,054,261	922,967	1,059,641	1,246,193	1,427,359	1,499,813	1,542,218
스웨덴	Sweden	236,111	247,802	244,878	268,563	307,966	328,574	340,188	343,591
스위스	Switzerland	274,034	287,081	278,993	296,039	337,512	350,744	380,314	403,236
영국	United Kingdom	1,779,424	1,886,852	1,659,054	1,868,256	2,307,165	2,536,786	2,572,349	2,618,623
오세아니아	**OCEANIA**								
오스트레일리아	Australia	680,712	666,684	689,768	762,047	921,864	987,536	1,009,523	...
뉴질랜드	New Zealand	108,430	117,850	121,056	132,361	153,971	161,760	164,073	...

주: 1) 가계 및 비영리단체(NPISH)가 소비 목적으로 구매하는 재화 및 서비스에 대한 최종 지출액
자료: OECD 「https://data-explorer.oecd.org」 2026.8

8. 가계순저축[1)]
Net Saving of Household

단위: % In percent

국 가 Country		2018	2019	2020	2021	2022	2023	2024	2025
아 시 아	**ASIA**								
대 한 민 국	**Korea, Rep. of**	**5.37**	**6.76**	**13.38**	**10.80**	**7.43**	**7.32**	**9.43**	**...**
일 본	Japan	0.41	1.48	9.86	4.92	2.18	-0.90	0.73	...
북 아 메 리 카	**NORTH AMERICA**								
캐 나 다	Canada	0.67	2.04	14.12	9.57	3.99	3.64	5.06	4.53
멕 시 코	Mexico	4.14	8.52	12.73	10.42	2.62	7.13	8.05	...
미 국	United States	6.68	7.54	15.76	11.90	3.45	5.80	5.66	...
남 아 메 리 카	**SOUTH AMERICA**								
칠 레	Chile	8.96	11.63	11.48	7.59	-0.71	8.21	8.37	...
콜 롬 비 아	Colombia	8.89	7.54	10.60	3.75	3.25	6.43	7.30	...
코 스 타 리 카	Costa Rica	5.81	6.93	...	...	...	...	...	...
유 럽	**EUROPE**								
오 스 트 리 아	Austria	7.74	7.21	13.55	11.35	9.06	8.63	11.66	...
벨 기 에	Belgium	4.21	5.57	12.95	10.22	6.37	7.80	6.59	...
체 코	Czech Republic	5.52	5.71	12.52	12.96	11.49	14.47	13.55	12.87
덴 마 크	Denmark	3.59	1.76	2.97	0.46	5.38	9.30	8.80	9.83
에 스 토 니 아	Estonia	7.00	6.12	9.20	4.33	-2.48	-0.77	3.03	...
핀 란 드	Finland	1.55	3.29	6.78	4.58	1.47	2.35	4.12	6.08
프 랑 스	France	8.25	8.88	14.84	13.25	10.70	11.20	12.80	...
독 일	Germany	10.98	10.49	16.03	14.21	10.26	10.40	11.25	10.30
그 리 스	Greece	-15.88	-10.00	-6.90	-2.22	-12.20	-9.22	-9.30	...
헝 가 리	Hungary	11.00	11.97	11.96	13.89	11.30	16.21	14.72	...
아 일 랜 드	Ireland	7.98	9.48	22.20	17.50	10.02	6.87	8.97	...
이 탈 리 아	Italy	2.74	2.54	10.31	8.12	3.16	3.35	3.32	3.16
라 트 비 아	Latvia	2.29	4.15	9.66	5.86	-1.18	-3.77	0.02	...
리 투 아 니 아	Lithuania	-6.77	-2.18	8.26	6.77	0.92	1.77	3.83	...
룩 셈 부 르 크	Luxembourg	6.28	8.77	20.82	12.00	6.41	5.72	5.00	...
네 덜 란 드	Netherlands	7.16	9.59	15.94	12.61	7.60	8.42	9.90	10.54
폴 란 드	Poland	2.89	4.22	11.06	3.10	-0.99	2.86	6.06	...
포 르 투 갈	Portugal	-1.08	-1.15	3.65	2.24	-2.03	0.44	4.58	3.61
슬 로 바 키 아	Slovak Republic	4.24	3.58	5.39	4.71	-1.64	1.17	1.96	...
스 페 인	Spain	2.48	5.11	14.31	10.80	4.99	7.98	9.22	...
스 웨 덴	Sweden	12.51	14.52	15.01	14.99	13.16	14.52	16.33	13.55
영 국	United Kingdom	0.04	0.43	11.64	7.43	-0.43	0.63	4.74	...
오 세 아 니 아	**OCEANIA**								
오스트레일리아	Australia	5.21	11.59	15.00	13.50	4.28	3.01	6.06	...
뉴 질 랜 드	New Zealand	-0.71	1.92	8.04	2.89	-2.67	-1.35	...	...

주: 1) 당해년가격 기준, 가계 및 비영리단체(NPISH)의 순처분가능소득 대비
자료: OECD 「https://data-explorer.oecd.org」 2026.8

9. 가계부채[1)]
Debt of Household

단위: % In percent

국 가 Country		2018	2019	2020	2021	2022	2023	2024	2025
아 시 아	**ASIA**								
대 한 민 국	**Korea, Rep. of**	**172.98**	**173.73**	**182.86**	**194.33**	**191.35**	**179.81**	**174.40**	**...**
일 본	Japan	116.31	117.08	116.30	121.79	121.04	123.23	122.38	...
북 아 메 리 카	**NORTH AMERICA**								
캐 나 다	Canada	189.44	188.16	180.16	188.08	190.56	187.71	181.07	181.99
멕 시 코	Mexico	23.65	24.45	26.81	25.41	26.45	27.12	27.88	...
미 국	United States	106.47	105.85	101.18	102.25	108.78	102.57	98.91	...
남 아 메 리 카	**SOUTH AMERICA**								
브 라 질	Brazil	41.11	45.03	44.76	50.64	...	...	...	...
콜 롬 비 아	Colombia	46.53	49.68	51.57	50.26	43.61	41.16	38.74	...
유 럽	**EUROPE**								
오 스 트 리 아	Austria	90.96	92.14	94.55	94.63	88.30	81.08	74.89	...
벨 기 에	Belgium	113.14	114.93	117.22	117.56	112.61	105.30	104.75	...
체 코	Czech Republic	74.07	73.40	74.52	72.64	66.45	61.83	61.55	...
덴 마 크	Denmark	256.93	257.01	263.30	255.29	211.67	206.11	203.49	202.00
에 스 토 니 아	Estonia	75.81	76.37	78.20	77.81	76.62	74.04	74.63	...
핀 란 드	Finland	144.43	147.21	155.81	157.85	155.53	147.45	141.73	139.49
프 랑 스	France	125.55	126.05	130.72	130.63	129.81	121.80	115.25	...
독 일	Germany	89.83	91.93	95.45	97.50	93.38	88.65	85.80	84.93
그 리 스	Greece	113.93	101.59	104.36	97.62	85.59	77.29	74.50	...
헝 가 리	Hungary	39.54	40.04	43.86	44.12	39.51	35.22	34.53	...
아 일 랜 드	Ireland	155.23	120.37	114.36	109.47	108.80	94.52	85.92	...
이 탈 리 아	Italy	86.26	87.76	90.37	89.32	86.15	81.58	79.81	79.88
라 트 비 아	Latvia	41.76	40.68	40.17	41.21	39.00	39.39	39.94	...
리 투 아 니 아	Lithuania	59.13	58.96	56.61	50.94	46.00	51.56	53.37	...
룩 셈 부 르 크	Luxembourg	184.40	185.19	182.11	194.21	197.36	183.81	178.33	...
네 덜 란 드	Netherlands	260.15	253.24	249.30	243.79	234.65	217.28	215.18	213.64
폴 란 드	Poland	58.66	58.04	55.35	56.58	46.96	41.24	38.46	...
포 르 투 갈	Portugal	120.97	122.37	127.86	126.70	119.92	109.45	103.94	106.96
슬 로 바 키 아	Slovak Republic	78.36	79.16	81.90	83.33	84.04	80.54	77.45	...
슬 로 베 니 아	Slovenia	57.48	56.01	53.54	52.93	51.27	49.50	50.13	...
스 페 인	Spain	104.51	99.48	100.96	97.43	93.35	82.89	78.36	...
스 웨 덴	Sweden	188.78	189.51	200.33	200.55	191.95	183.46	177.17	174.94
영 국	United Kingdom	149.17	146.28	151.02	146.53	144.68	137.14	130.77	...
오 세 아 니 아	**OCEANIA**								
오스트레일리아	Australia	216.88	211.29	203.02	206.33	213.03	213.97	209.63	...
뉴 질 랜 드	New Zealand	120.53	119.78	117.99	120.65	125.93	121.78	...	...

주: 1) 당해년가격 기준, 가계 및 비영리단체(NPISH)의 순처분가능소득 대비
자료: OECD 「https://data-explorer.oecd.org」 2026.8

V. 보건·복지

Health / Welfare

1. 의료종사자수 ····· 228
2. 병상수 및 유아접종률 ····· 229
3. 10만 명당 주요사망원인별 사망률(2023) ····· 230
4. 10만 명당 결핵 발생 빈도 ····· 236
5. 출산 10만 명당 모성 사망비 ····· 238
6. 청소년 출산율(15~19세 여성 1,000 명당) ····· 240
7. 흡연율 ····· 242
8. 1인당 담배 소비량 ····· 244
9. 1인당 알코올 소비량 ····· 245
10. 영양부족인구 비율 ····· 246
11. 비만인구비율(15세 이상) ····· 248
12. AIDS 감염자 수 ····· 249
13. 감염병 ····· 250
14. 의약품 판매 ····· 251
15. 의약품 소비 ····· 252
16. 보건관련 지출비(2023) ····· 254
17. 보건서비스 지출비 ····· 256
18. 공공사회복지 지출 ····· 258
19. 장기요양 수급자 수 ····· 259
20. 노령연금 공공복지 지출 ····· 260
21. 공여국별 총개발원조 ····· 261
22. 삶의 질 지표(2024) ····· 263

V-1 의료종사자수(Health Personnel)

- 의사, 약사, 치과의사는 활동 상태(활동, 자격 인정, 면허 취득)에 따른 수를 나타낸다.

- 간호사는 활동 상태(활동, 자격 인정, 면허 취득)와 하위 분류(간호전문가, 간호조무사)에 따른 간호사의 수를 나타낸다.

V-2 병상수 및 유아접종률 (Hospital Beds & Percentage of Children Immunized)

- 병상수 : 병상은 공립, 사립, 일반 및 전문 병원, 재활센터에서 이용 가능한 입원 환자 병상을 포함하며, 대부분의 경우 급성 및 만성 치료 환자를 위한 병상을 포함한다.

- 유아접종률 : 개발도상국 정부는 기본 공중 보건 제도의 일환으로서 주로 홍역과 DPT(디프테리아, 백일해, 파상풍) 예방접종에 대한 재정을 지원한다. 본 자료는 국가별 예방접종 범위 비율에 대한 WHO와 UNICEF의 평가를 근거로 하고 있다. 이 평가 자료는 서비스에서 제공하는 행정적 자료와 어린이 예방접종 이력에 대한 가계의 조사 자료를 모두 고려했다. 이용 가능한 자료와 잠재적 편향성에 대한 고려 및 지역 전문가들의 협조에 근거하여 예방접종 범위에 대한 가장 가능성이 높은 사실 수치를 연도별로 결정했다. 유아접종률은 12개월 전 혹은 그 이전의 모든 시기에 예방접종을 받은 생후 12~23개월의 영아들을 백분율로 나타낸 것이다.
- 자료에 대한 주의 사항: 백신이 국가 예방접종 계획에 도입되지 않은 경우, 관련 그룹의 평균에서 누락값은 '0'이라고(또는 0에 근사하다고) 가정한다.

V-3 10만 명당 주요사망원인별 사망률 (Death Rates by the Causes of Death per 100,000 Population)

- 특정사인에 의한 연간 사망자 수를 해당년도의 연앙인구로 나눈 수치를 100,000분비로 나타낸 것으로 어떤 사인에 의한 사망이 얼마나 발생했는가를 표시한다.

$$\text{사망원인별 사망률} = \frac{\text{특정사인에 의한 사망자 수}}{\text{연앙인구}} \times 100{,}000$$

V-7 흡연율(Regular Smoking Habits)

- 15세 이상 남녀인구 중 매일 담배를 피우는 인구 비율로 OECD 국가의 건강조사에서 흡연습관 측정을 표준화하는데 있어서 한계가 있으므로 국제 비교에 제약이 있다.

V-9 1인당 알코올 소비량(Consumption of Alcohol per Person)

- 순수 알코올의 연간 소비량(리터 단위, 1인당, 15세 이상): 알코올을 순수 알코올로 변환하는 방법은 국가마다 다를 수 있다. 일반적으로 맥주는 4~5%, 포도주는 11~16%, 증류주는 40%이면 순수 알코올 등가물로 가중치를 부여한다.

V-11 비만인구비율(15세 이상) (Overweight and Obese Population Aged 15 and Above)

- 이 자료는 각국의 15세 이상 인구의 비만도를 측정한 것으로 비만도는 신체질량지수 BMI(Body Mass Index, [체중]㎏/[키의 제곱]㎡)를 사용하였으며, 현행 WHO 기준에 따르면 BMI가 25~30 (25≤BMI〈30㎏/㎡)이면 과체중(Overweight), 30 이상(BMI≥30㎏/㎡)이면 비만(Obese)으로 규정한다. 대부분의 국가에서 비만도에 관한 데이터는 면접조사에 의하여 자계식으로 보고한 자료이며 일본, 콜롬비아, 오스트레일리아, 뉴질랜드 등은 실측검사를 통한 자료이다. 이러한 자료수집 방법의 차이는 국가별 비교에 큰 제약요인이 될 수 있다.

V-14 의약품 판매(Pharmaceutical Sales)

- 국내 시장에서의 의약품 총판매액을 소매가격(소비자가 지불하는 최종 가격을 의미함)을 기준으로 총액 및 해부 치료 화학 (ATC) 분류그룹으로 나누어 나타낸다. 용도가 하나 이상인 의약품의 배분에 의해 특정한 의약품에 대한 보고가 국가에 따라 달라질 수 있으며 이것이 특정 ATC 분류그룹의 상대적 규모에 영향을 미친다는 점에 유의해야 한다. 자료는 각 의약품 품목에 대한 소매가격 기준의 총 판매액을 나타내야 하며, 병원에 대한 판매액도 가능하다면 포함해야 한다. 또한 환급 여부와 관계없이 모든 의약품이 판매자료에 포함되어야 한다.

V-15 의약품 소비(Pharmaceutical Consumption)

- 세계보건기구(WHO) 의약품통계방법론 협력센터의 해부 치료 화학 분류 (ATC) / 의약품 일일사용량 (DDD) 체계에 따른 총 의약품 소비를 말한다. 측정단위로 사용되는 DDD는 성인이 주요 적응증에 대하여 하루에 복용해야 하는 의약품별 평균 유지용량으로 정의된다. 자료는 가능한 모든 의약품의 품목별 총 소비량, 즉 병원에서의 소비량을 포함한 총 소비량으로 나타내야 한다.

V-18 공공사회복지 지출(Public Social Expenditure)

- 공공사회복지 지출은 가구나 개인이 복지에 불리한 환경에 처해있는 동안 공적제도에 의한 사회적 급여나 재정적 지원을 말하며, 지출항목은 노인, 유족, 근로무능력관련 급여, 보건, 가족, 적극적 노동시장 프로그램, 실업, 주거, 기타로 분류된다.

  - 노인 - 연금, 조기퇴직연금, 노인을 위한 재가복지 및 주거 서비스
  - 유족 - 연금 및 장례비
  - 근로무능력관련 급여 - 간병 서비스, 장애 급여, 산업재해 및 사고 관련 법률에 따른 급여, 근로자 질병 급여
  - 보건 - 입원 및 외래 환자 치료, 의료품, 예방 관련 지출
  - 가족 - 아동 수당 및 세액 공제, 보육 지원, 휴직 중 소득 지원, 한부모 수당
  - 적극적 노동시장 - 고용 서비스, 교육, 고용 인센티브, 장애인 통합, 직접 일자리 창출 및 창업 인센티브
  - 실업 - 실업 수당, 노동시장의 이유로 인한 조기퇴직 관련 급여
  - 주거 - 주택 수당 및 임대료 보조금
  - 기타 사회 정책 분야 - 범주에 속하지 않는 저소득층 가구에 대한 현금 급여 및/또는 기타 사회 서비스 (예: 네덜란드의 법률 지원, 미국의 보충 영양 지원 프로그램(SNAP))

V-22 삶의 질 지표(Current Well-being)

- 현재의 웰빙에 관한 11가지 차원들은 사람들의 경제적 선택에 영향을 미치는 물질적 여건들(소득과 부, 주거, 일과 일자리의 질)과 삶의 질을 판단하는 요인들에 관련되어 있다. 삶의 질에 관한 요인은 사람들이 얼마나 잘 지내는지 (그리고 잘 지낸다고 느끼는지), 사람들이 무엇을 알고 무엇을 할 수 있는지, 사는 곳이 얼마나 건강하고 안전한지 (건강, 지식과 기술, 환경의 질, 주관적 웰빙, 안전)를 포괄한다. 또한 사람과의 관계와 교류 및 사람들이 누구와 어떻게 시간을 보내는지(일-생활 균형, 사회적 교류, 시민 참여)를 포괄한다.

  현재의 웰빙에 대한 분배에는 세 가지 유형의 불평등이 고려된다: 인구집단 간의 격차 (수평적 불평등); 각 차원별로 성취 척도 최상위 집단과 최하위 집단 간의 격차(수직적 불평등); 부족(주어진 성취 임계선 아래에 속한 인구 비율).

1. 의료종사자수
Health Personnel

단위: 명 In person

국가 Country		연도 Year	의사 Practising physicians	인구 천 명당 Rates per 1,000 persons	약사 Practising pharmacists	인구 천 명당 Rates per 1,000 persons	치과의사 Practising dentists	인구 천 명당 Rates per 1,000 persons	간호사 Practising nurses	인구 천 명당 Rates per 1,000 persons
아시아	**ASIA**									
대한민국	**Korea, Rep. of**	**2024**	**132,916**	**2.6**	**43,530**	**0.8**	**28,836**	**0.6**	**506,970**	**9.8**
이스라엘	Israel	2024	35,533	3.6	8,076	0.8	9,200	0.9	55,800	5.7
일본	Japan	2024	334,864	2.7	260,727	2.1	100,316	0.8	1,555,534	12.6
북아메리카	**NORTH AMERICA**									
캐나다	Canada	2024	111,543	2.7	39,306	1.0	26,595	0.6	419,789	10.2
멕시코	Mexico	2024	363,411	2.8	...	...	18,691	0.1	405,829	3.1
미국	United States	2022	906,427	2.7	...	...	...	...	...	...
남아메리카	**SOUTH AMERICA**									
코스타리카	Costa Rica	2025	9,410	1.8	1,430	0.3	804	0.2	5,932	1.1
유럽	**EUROPE**									
오스트리아	Austria	2025	53,055	5.8	7,071	0.8	5,898	0.6	...	...
벨기에	Belgium	2024	39,610	3.3	15,841	1.3	9,260	0.8	...	...
체코	Czech Republic	2024	46,827	4.3	8,303	0.8	8,289	0.8	99,145	9.1
덴마크	Denmark	2024	27,878	4.7	...	...	4,817	0.8	62,913	10.5
에스토니아	Estonia	2024	4,911	3.6	953	0.7	1,434	1.0	9,374	6.8
핀란드	Finland	2025	20,751	3.7	6,637	1.2	3,978	0.7	73,956	13.1
프랑스	France	2024	270,874	3.9	63,111	0.9	48,413	0.7	...	...
독일	Germany	2024	397,042	4.8	56,460	0.7	71,983	0.9	1,045,000	12.5
그리스	Greece	2024	65,034	6.3	11,498	1.1	13,840	1.3	42,659	4.1
헝가리	Hungary	2024	35,526	3.7	8,589	0.9	7,597	0.8	53,838	5.6
아이슬란드	Iceland	2025	...	...	326	0.8	...	...	...	...
아일랜드	Ireland	2025	22,257	4.1	6,443	1.2	2,670	0.5	77,090	14.2
이탈리아	Italy	2024	339,256	5.8	83,158	1.4	51,680	0.9	407,750	6.9
라트비아	Latvia	2025	...	...	1,597	0.9	...	...	...	...
리투아니아	Lithuania	2025	...	...	2,792	1.0	...	...	...	...
룩셈부르크	Luxembourg	2024	2,768	4.1	582	0.9	808	1.2	9,963	14.7
네덜란드	Netherlands	2024	71,184	4.0	4,102	0.2	10,414	0.6	202,089	11.2
노르웨이	Norway	2024	28,271	5.1	3,627	0.7	4,878	0.9	84,897	15.2
폴란드	Poland	2024	141,193	3.9	29,080	0.8	36,965	1.0	219,881	6.0
포르투갈	Portugal	2024	46,131	4.3	10,786	1.0	11,014	1.0	77,139	7.2
슬로베니아	Slovenia	2024	7,593	3.6	1,581	0.7	1,633	0.8	22,119	10.4
스페인	Spain	2024	226,667	4.6	60,233	1.2	33,300	0.7	280,200	5.7
스웨덴	Sweden	2024	49,240	4.7	8,541	0.8	8,465	0.8	117,720	11.1
스위스	Switzerland	2024	41,929	4.7	...	...	...	...	171,267	19.0
영국	United Kingdom	2024	241,831	3.5	66,760	1.0	35,096	0.5	643,355	9.3
오세아니아	**OCEANIA**									
오스트레일리아	Australia	2024	116,676	4.3	26,688	1.0	17,831	0.7	365,030	13.4
뉴질랜드	New Zealand	2025	20,188	3.8	3,892	0.7	2,670	0.5	70,307	13.2

자료: OECD 「https://data-explorer.oecd.org」 2026. 7

2. 병상수 및 유아접종률
Hospital Beds & Percentage of Children Immunized

단위: 수, %

In number, percent

국가 Country		병상수 (인구 천 명당) Hospital beds per 1,000 people		유아 접종률(2024) % of children immunized ages 12 - 23 months	
		연도 Year		홍역 Measles	DPT
아시아	**ASIA**				
대한민국	**Korea, Rep. of**	**2022**	**12.8**	**97**	**97**
방글라데시	Bangladesh	2023	0.9	96	97
중국	China	2023	5.6	95	97
조지아	Georgia	2023	4.0	90	86
인도	India	2021	1.6	97	94
인도네시아	Indonesia	2023	1.4	85	78
이란	Iran	2019	1.9	99	98
이라크	Iraq	2018	1.1	91	90
이스라엘	Israel	2023	3.1	98	98
일본	Japan	2022	12.6	95	99
요르단	Jordan	2023	1.4	99	96
말레이시아	Malaysia	2023	2.0	96	93
네팔	Nepal	2023	0.5	97	97
파키스탄	Pakistan	2020	0.6	86	87
필리핀	Philippines	2021	1.0	80	71
사우디아라비아	Saudi Arabia	2023	2.4	96	97
싱가포르	Singapore	2023	2.8	97	97
스리랑카	Sri Lanka	2023	3.9	99	97
시리아	Syrian Arab Rep.	2021	1.4	81	73
태국	Thailand	2023	2.4	93	92
튀르키예	Turkiye	2023	3.1	95	99
베트남	Viet Nam	2017	2.5	98	97
예멘	Yemen	2023	0.5	41	42
북아메리카	**NORTH AMERICA**				
캐나다	Canada	2022	2.5	92	92
멕시코	Mexico	2022	1.0	80	78
미국	United States	2022	2.7	92	94
남아메리카	**SOUTH AMERICA**				
아르헨티나	Argentina	2022	3.4	82	75
볼리비아	Bolivia	2023	1.5	67	59
브라질	Brazil	2021	2.5	93	91
칠레	Chile	2023	1.9	93	95
콜롬비아	Colombia	2020	1.7	93	89
코스타리카	Costa Rica	2022	1.1	93	99
쿠바	Cuba	2023	4.3	99	99
도미니카공화국	Dominican Rep.	2023	0.8	89	87
에콰도르	Ecuador	2023	1.3	74	70
엘살바도르	El Salvador	2023	1.2	96	95
과테말라	Guatemala	2023	0.5	90	81
아이티	Haiti	2023	4.9	77	60
온두라스	Honduras	2023	0.5	79	75
자메이카	Jamaica	2023	1.7	94	99
페루	Peru	2023	1.6	89	80
우루과이	Uruguay	2023	2.4	97	94
베네수엘라	Venezuela	2020	1.0	71	62

국가 Country		병상수 (인구 천 명당) Hospital beds per 1,000 people		유아 접종률(2024) % of children immunized ages 12 - 23 months	
		연도 Year		홍역 Measles	DPT
유럽	**EUROPE**				
오스트리아	Austria	2022	6.7	90	85
벨라루스	Belarus	2023	9.8	98	98
벨기에	Belgium	2023	5.4	96	97
크로아티아	Croatia	2023	5.6	90	92
체코	Czech Republic	2022	6.5	89	86
덴마크	Denmark	2023	2.4	94	96
핀란드	Finland	2022	2.6	94	91
프랑스	France	2022	5.7	95	96
독일	Germany	2023	7.6	96	89
그리스	Greece	2022	4.3	91	95
헝가리	Hungary	2022	6.6	99	99
아일랜드	Ireland	2023	3.0	90	92
이탈리아	Italy	2022	3.1	95	94
네덜란드	Netherlands	2022	2.4	89	91
노르웨이	Norway	2023	3.3	96	97
폴란드	Poland	2022	6.0	92	94
포르투갈	Portugal	2022	3.5	99	99
러시아	Russian Federation	2023	6.8	97	97
슬로바키아	Slovak Republic	2023	5.6	94	96
스페인	Spain	2023	2.9	97	94
스웨덴	Sweden	2022	1.9	93	96
스위스	Switzerland	2023	4.4	96	96
영국	United Kingdom	2022	2.4	89	92
아프리카	**AFRICA**				
알제리	Algeria	2017	1.6	94	92
앙골라	Angola	2019	0.8	53	64
부룬디	Burundi	2014	0.7	86	89
카메룬	Cameroon	2016	2.7	71	77
중앙아프리카공화국	Central African Rep.	2011	1.0	41	42
이집트	Egypt	2021	1.1	97	97
에티오피아	Ethiopia	2016	0.3	72	73
가나	Ghana	2015	0.7	90	95
케냐	Kenya	2019	1.3	88	91
리비아	Libya	2022	3.5	89	86
니제르	Niger	2020	0.3	81	86
나이지리아	Nigeria	2004	0.5	57	67
르완다	Rwanda	2023	0.8	97	98
세네갈	Senegal	2019	0.7	87	91
남아프리카공화국	South Africa	2010	2.3	76	74
탄자니아	Tanzania	2022	0.8	84	83
우간다	Uganda	2010	0.5	90	91
짐바브웨	Zimbabwe	2014	2.0	90	91
오세아니아	**OCEANIA**				
오스트레일리아	Australia	2016	3.8	91	93
뉴질랜드	New Zealand	2023	2.5	89	89

자료: The World Bank 「https:/databank.worldbank.org」 2026. 7

3. 10만 명당 주요사망원인별 사망률(2023)

단위: 명

국 가	총사망자 All reported deaths	특정감염성 및 기생충성질환 A00~B99	호흡기결핵 A15~A19, B90	악성신생물(암) C00~C97	위 C16	간 및 간내 쓸개관 C22	기관 · 기관지 및 폐 C33~C34	유방 C50	당뇨병 E10~E14
아 시 아									
카자흐스탄	677.5	7.2	1.3	64.5	7.6	2.9	9.8	5.1	21.0
남 자	950.5	9.5	2.2	84.5	13.0	4.6	19.3	0.0	22.2
여 자	469.1	5.2	0.6	52.6	4.1	1.7	3.5	8.9	19.8
몽 골	666.9	12.0	6.4	170.6	26.7	66.5	16.7	2.7	10.5
남 자	923.7	16.9	10.1	225.6	41.3	86.7	31.4	0.0	14.1
여 자	467.2	7.8	3.4	130.7	16.3	50.5	6.6	4.9	8.0
사우디아라비아	486.2	9.0	0.9	58.5	2.1	7.2	4.8	5.0	57.8
남 자	510.9	9.3	1.0	55.8	2.2	8.6	6.5	0.3	58.9
여 자	449.9	8.5	0.6	65.2	2.1	5.8	2.7	12.1	55.8
태 국	556.7	44.2	6.3	84.4	2.3	14.8	14.6	5.2	13.8
남 자	718.4	58.0	10.4	105.5	2.7	23.5	20.7	0.1	13.8
여 자	414.7	31.9	2.8	67.6	2.0	7.4	9.8	9.6	13.6
튀 르 키 예	533.6	19.6	0.3	75.6	5.8	2.7	21.4	4.7	15.5
남 자	651.6	23.2	0.5	104.8	8.4	3.8	38.5	0.1	15.8
여 자	434.2	16.7	0.2	52.1	3.6	1.6	6.9	8.8	15.0
아랍에미리트	345.1	24.1	0.9	43.0	2.4	3.5	4.9	3.7	5.4
남 자	306.6	19.8	1.1	35.8	1.6	3.3	6.0	0.0	4.3
여 자	427.9	34.1	0.5	63.0	4.2	4.5	3.0	12.0	7.7
우즈베키스탄	814.3	5.6	1.8	53.4	8.1	3.5	4.7	4.8	23.6
남 자	958.3	7.3	2.7	57.3	10.3	4.5	6.9	0.0	23.9
여 자	700.1	4.2	1.0	51.1	6.4	2.8	2.9	9.0	23.2
북 아 메 리 카									
캐 나 다	373.5	6.3	0.1	97.6	2.4	4.4	22.0	6.8	8.2
남 자	448.5	7.0	0.2	110.7	3.2	6.0	24.2	0.2	10.4
여 자	305.3	5.7	0.1	87.0	1.6	3.0	20.3	12.7	6.2
남 아 메 리 카									
아르헨티나	538.1	30.9	1.4	97.5	4.7	3.0	13.8	9.9	12.9
남 자	667.2	37.2	1.9	110.1	6.6	4.1	19.3	0.3	16.7
여 자	435.7	25.8	0.9	90.3	3.2	2.1	9.5	18.1	9.9
콜 롬 비 아	494.2	14.4	2.7	84.0	9.2	3.8	8.2	6.6	14.0
남 자	632.0	19.3	4.3	94.6	12.4	4.4	10.7	0.1	15.2
여 자	387.3	10.1	1.5	78.2	6.8	3.4	6.4	12.1	13.3
그 레 나 다	791.1	20.3	1.0	145.4	6.1	2.7	9.1	18.0	76.8
남 자	951.3	20.5	1.9	194.9	7.8	1.5	16.4	1.5	75.5
여 자	642.7	20.0	0.0	105.0	4.0	3.5	2.5	33.7	75.4

자료: WHO 「Mortality Database, https://www.who.int」 2026. 7

3. Death Rates by the Causes of Death per 100,000 Population (2023)

In person

순환기계통의 질환				호흡기계통의 질환	소화기계통의 질환		사망의 외부요인			Country
	고혈압성 질 환	허혈성심장 질 환	뇌혈관 질 환			간질환		운수사고	고의적자해 (자살)	
I00~I99	I11~I15	I20~I25	I60~I69	J30~J98	K20~K92	K70, K74	V01~Y89	V01~V99	X60~X84, Y870	
										ASIA
139.0	3.3	45.1	45.1	49.5	51.8	27.8	54.8	11.3	8.1	Kazakhstan
204.7	4.0	70.0	61.6	79.4	71.6	38.6	90.9	17.0	14.5	Male
90.0	2.7	27.1	33.3	31.2	36.8	19.8	22.4	6.0	2.3	Female
245.8	5.4	110.3	74.3	18.6	43.3	24.5	68.2	13.0	15.5	Mongolia
344.5	6.9	158.4	103.2	29.8	50.6	27.4	112.4	19.7	27.7	Male
173.8	4.5	75.7	53.2	11.3	35.7	21.1	28.3	6.9	3.8	Female
191.5	49.0	87.3	29.6	19.7	13.9	3.9	30.2	17.5	1.8	Saudi Arabia
205.2	50.4	98.7	30.9	19.7	13.9	4.0	42.9	25.9	2.3	Male
169.1	46.2	69.7	27.6	19.8	13.9	3.6	11.2	5.6	0.8	Female
80.3	1.8	21.4	37.5	13.3	22.4	9.5	53.5	23.5	8.8	Thailand
106.1	1.9	30.6	49.6	20.8	33.2	14.9	86.0	37.1	14.7	Male
57.7	1.6	13.4	26.9	7.5	12.7	4.6	22.5	10.4	3.2	Female
169.1	10.0	72.2	31.7	28.2	11.1	2.5	73.2	5.7	4.6	Turkiye
200.6	10.0	94.0	35.3	41.0	13.2	3.3	80.8	8.8	6.9	Male
141.2	9.9	53.5	28.6	18.7	9.2	1.8	66.1	2.6	2.3	Female
73.3	3.6	23.4	10.3	28.5	11.1	1.5	14.8	3.5	2.3	U. A. E.
67.6	3.1	23.8	8.3	23.7	7.5	1.8	17.2	4.6	2.7	Male
83.5	4.5	22.3	14.4	38.7	17.5	1.1	10.0	1.4	1.4	Female
594.1	101.7	273.7	51.1	8.6	25.2	16.9	26.7	4.8	5.3	Uzbekistan
697.9	119.3	322.3	63.1	10.9	31.3	21.0	39.4	7.4	6.9	Male
513.7	88.3	235.7	41.4	7.0	19.8	13.3	14.4	2.3	3.7	Female
										NORTH AMERICA
77.3	3.6	35.8	13.4	19.9	17.4	6.4	26.8	3.9	8.7	Canada
97.7	3.9	50.9	14.7	23.8	20.2	8.3	36.1	5.5	12.7	Male
59.0	3.2	22.5	12.1	16.9	14.8	4.6	17.6	2.2	4.6	Female
										SOUTH AMERICA
141.7	6.3	32.3	25.2	44.0	24.9	6.0	35.1	7.5	7.3	Argentina
182.1	7.5	46.6	31.8	53.8	33.0	9.9	53.7	11.9	11.7	Male
109.1	5.3	20.6	20.0	36.9	18.0	2.6	16.8	3.0	3.1	Female
156.7	12.3	85.5	31.4	37.1	26.0	4.8	61.8	15.6	6.0	Colombia
196.8	15.2	112.6	35.4	48.7	31.5	6.3	106.7	26.5	9.4	Male
128.5	10.5	66.4	28.5	29.6	22.0	3.6	18.9	5.3	2.8	Female
269.4	40.0	107.2	67.1	23.0	21.8	6.6	43.9	4.4	5.9	Grenada
313.8	35.7	138.1	79.3	33.5	32.1	13.5	66.4	3.5	8.0	Male
224.6	42.8	79.1	56.4	13.0	13.1	0.0	21.0	5.0	3.8	Female

3. 10만 명당 주요사망원인별 사망률(2023)(계속)

단위: 명

국 가	총사망자 All reported deaths	특정감염성 및 기생충성질환 A00~B99	호흡기결핵 A15~A19, B90	악성신생물(암) C00~C97	위 C16	간 및 간내 쓸개관 C22	기관 · 기관지 및 폐 C33~C34	유방 C50	당뇨병 E10~E14
유 럽									
오스트리아	366.5	4.8	0.2	96.8	3.4	3.9	20.2	7.6	12.6
남 자	451.7	5.7	0.2	117.2	4.6	5.9	25.1	0.1	16.3
여 자	291.6	4.0	0.1	80.7	2.4	2.1	16.0	13.9	9.4
보스니아-헤르체고비나	496.5	7.1	0.6	102.5	5.7	4.9	22.3	8.5	27.8
남 자	603.4	9.2	0.8	126.7	8.2	6.6	35.1	0.4	27.6
여 자	404.7	5.4	0.4	84.8	3.9	3.6	11.9	15.2	27.1
불가리아	632.0	4.9	0.7	111.7	6.1	4.4	21.6	8.2	8.2
남 자	847.2	6.6	1.2	148.2	8.8	6.4	36.2	0.4	9.6
여 자	461.5	3.4	0.3	86.3	4.0	2.8	10.3	14.5	7.1
체 코	452.6	9.2	0.2	113.4	3.9	3.6	20.0	7.3	17.4
남 자	588.3	11.7	0.3	144.0	5.5	5.5	28.2	0.2	21.9
여 자	343.4	7.3	0.1	91.4	2.7	2.1	13.7	13.0	14.0
에스토니아	462.9	7.7	0.3	107.5	8.3	4.5	18.6	6.1	11.4
남 자	666.2	10.2	0.5	154.9	13.2	7.4	34.9	0.1	14.3
여 자	320.5	5.7	0.2	80.4	5.0	2.3	8.1	10.4	9.2
핀 란 드	385.3	1.6	0.1	92.9	2.8	4.3	15.1	6.3	5.0
남 자	487.1	1.8	0.2	112.3	3.5	6.7	19.9	0.1	6.8
여 자	298.4	1.6	0.1	78.0	2.2	2.4	11.1	11.6	3.4
헝가리	593.5	4.8	0.4	153.3	5.8	3.9	39.8	11.0	13.6
남 자	780.2	5.5	0.6	198.1	8.4	6.2	55.3	0.3	16.7
여 자	455.0	4.1	0.2	123.7	4.1	2.2	29.0	19.1	11.2
라트비아	618.2	11.5	1.4	133.9	8.8	4.7	22.8	10.0	11.5
남 자	901.7	16.7	2.3	195.8	13.4	8.2	45.1	0.1	12.4
여 자	418.6	7.4	0.6	98.5	6.0	2.2	9.0	16.7	10.5
리투아니아	544.9	13.3	1.8	122.6	8.8	4.0	17.4	8.3	9.3
남 자	781.4	18.7	3.2	177.5	14.1	6.9	34.5	0.2	10.9
여 자	376.7	9.3	0.6	90.0	5.6	1.9	6.6	13.9	7.7
룩셈부르크	296.9	5.2	0.0	80.5	2.9	4.2	14.3	6.3	5.7
남 자	342.1	5.1	0.0	91.4	3.5	6.9	18.4	0.0	8.1
여 자	255.7	5.4	0.0	72.6	2.3	1.5	10.9	11.9	3.4
네덜란드	374.6	8.6	0.1	108.8	2.8	3.1	24.4	8.1	6.0
남 자	430.9	9.4	0.1	125.2	3.6	4.0	27.8	0.2	7.6
여 자	324.6	7.8	0.0	96.1	2.0	2.4	21.7	15.4	4.5

자료: WHO 「Mortality Database, https://www.who.int」 2026. 7

3. Death Rates by the Causes of Death per 100,000 Population (2023)(Cont'd)

In person

순환기계통의 질환				호흡기계통의 질환	소화기계통의 질환		사망의 외부요인			Country
	고혈압성 질 환	허혈성심장 질 환	뇌혈관 질 환			간질환		운수사고	고의적자해 (자살)	
I00~I99	I11~I15	I20~I25	I60~I69	J30~J98	K20~K92	K70, K74	V01~Y89	V01~V99	X60~X84, Y870	
										EUROPE
106.6	11.6	44.4	15.4	14.9	15.6	8.4	32.2	3.5	9.9	Austria
129.7	10.4	62.8	17.1	18.2	20.7	12.6	46.5	5.2	15.8	Male
86.4	12.1	29.2	13.9	12.3	10.9	4.5	18.5	1.7	4.2	Female
196.7	2.5	56.5	44.9	16.9	14.3	4.9	17.9	...	...	Bos.-Herze.
226.6	2.6	72.4	50.9	22.9	19.8	8.9	29.3	...	...	Male
168.6	2.4	41.8	39.9	12.4	9.5	1.3	7.2	...	...	Female
349.7	38.4	73.6	95.8	16.8	34.3	16.6	24.7	6.1	4.8	Bulgaria
458.3	48.7	105.6	117.9	24.7	53.2	28.8	40.0	9.8	7.7	Male
263.8	30.6	47.8	79.1	10.9	17.6	5.6	10.2	2.3	2.2	Female
159.7	9.1	65.7	23.6	16.7	25.2	12.3	29.8	3.3	9.3	Czech Republic
205.1	10.2	91.8	28.2	22.6	33.8	17.6	46.5	5.0	15.5	Male
122.9	8.1	45.2	19.8	12.5	17.2	7.4	14.4	1.5	3.4	Female
178.7	68.1	49.1	24.7	8.4	32.7	21.0	36.7	3.9	10.9	Estonia
252.0	82.1	81.9	34.4	14.8	47.7	30.8	57.4	6.0	16.6	Male
129.5	56.9	29.2	18.9	4.5	19.8	12.1	18.2	2.0	6.1	Female
109.6	19.9	47.7	21.7	11.4	20.5	11.7	30.5	2.1	12.2	Finland
147.7	21.1	73.8	25.2	16.4	27.7	16.4	44.4	3.5	17.5	Male
77.8	18.2	26.9	18.7	7.8	13.6	7.2	17.4	0.8	6.8	Female
258.4	35.9	123.2	41.9	27.5	33.2	16.7	32.7	5.2	11.4	Hungary
334.1	40.9	166.5	53.0	37.7	47.6	26.8	51.4	8.1	19.3	Male
201.2	31.3	91.9	33.7	20.9	21.1	8.1	16.3	2.6	4.5	Female
278.9	24.3	119.3	76.2	7.2	34.2	16.0	48.4	6.7	10.4	Latvia
396.7	28.7	183.8	96.2	14.9	47.9	22.6	82.3	11.0	19.6	Male
196.3	20.8	77.1	62.0	2.9	22.4	10.2	19.0	2.6	2.7	Female
238.9	22.2	139.5	52.9	7.6	36.3	17.6	46.8	5.0	14.7	Lithuania
331.8	28.2	200.2	66.5	14.6	50.6	24.4	78.2	8.0	25.2	Male
174.9	17.7	98.8	43.6	3.5	24.2	11.7	19.4	2.1	5.2	Female
70.5	3.2	18.5	12.5	18.1	14.9	8.0	20.4	2.3	4.6	Luxembourg
82.6	0.9	27.8	13.5	22.2	18.8	11.0	26.0	3.6	6.6	Male
58.6	4.8	10.2	11.2	14.8	10.9	5.1	14.8	0.9	2.6	Female
74.5	1.4	17.3	18.3	18.9	12.3	3.0	27.7	2.6	8.5	Netherlands
89.8	1.5	24.8	19.2	20.5	13.8	3.8	33.1	4.0	11.9	Male
61.0	1.4	10.8	17.2	17.9	10.8	2.1	22.0	1.3	5.1	Female

3. 10만 명당 주요사망원인별 사망률(2023)(계속)

단위: 명

국 가	총사망자 All reported deaths	특정감염성 및 기생충성질환 A00~B99	호흡기결핵 A15~A19, B90	악성신생물(암) C00~C97	위 C16	간 및 간내 쓸개관 C22	기관 · 기관지 및 폐 C33~C34	유방 C50	당뇨병 E10~E14
북마케도니아	582.4	1.0	0.2	108.6	6.7	5.0	23.9	10.8	39.6
남 자	686.3	1.4	0.4	138.5	9.6	6.8	38.1	0.2	39.1
여 자	488.2	0.7	0.1	83.5	4.1	3.4	11.2	20.1	39.4
노르웨이	335.4	6.7	0.0	91.3	2.3	3.2	17.6	5.7	5.8
남 자	388.8	7.7	0.0	102.4	3.1	4.0	19.8	0.1	7.7
여 자	286.8	5.8	0.0	82.9	1.7	2.4	15.8	10.8	4.1
몰도바	850.9	11.5	4.4	137.6	9.2	9.2	20.2	11.5	8.5
남 자	1,147.2	16.9	8.1	195.4	14.6	14.9	39.1	0.6	9.9
여 자	627.5	6.8	1.2	98.6	5.4	5.0	6.9	19.3	7.6
세르비아	628.7	9.8	0.4	139.1	5.8	4.4	32.7	12.7	16.8
남 자	754.0	11.9	0.6	167.4	8.4	5.9	46.2	0.3	18.7
여 자	519.9	8.1	0.3	117.6	3.6	3.1	21.8	23.2	14.9
슬로바키아	517.7	13.3	0.2	126.1	5.2	4.1	19.6	10.3	4.8
남 자	678.7	15.6	0.4	165.6	7.3	6.2	30.3	0.4	6.2
여 자	389.3	11.2	0.1	99.0	3.8	2.4	12.0	17.8	3.6
슬로베니아	374.0	2.2	0.1	126.8	4.9	5.1	23.7	8.6	5.3
남 자	484.6	2.9	0.1	165.2	6.7	6.8	33.0	0.1	7.2
여 자	277.8	1.6	0.0	97.1	3.4	3.5	15.7	15.8	3.6
스페인	313.7	5.4	0.2	96.1	4.1	4.6	21.3	5.8	6.5
남 자	405.6	6.6	0.3	128.3	5.6	7.3	33.4	0.2	8.2
여 자	237.2	4.2	0.1	70.9	2.9	2.2	11.3	10.7	5.0
스웨덴	327.8	8.1	0.1	86.6	2.2	3.4	13.3	5.7	7.8
남 자	383.2	9.6	0.1	95.0	2.9	4.5	12.7	0.1	10.0
여 자	277.9	6.8	0.1	80.5	1.7	2.3	14.1	10.9	5.9
스위스	291.1	4.2	0.0	79.0	2.9	3.6	15.3	6.1	4.4
남 자	343.3	4.9	0.0	94.3	4.0	5.4	18.9	0.0	5.7
여 자	243.9	3.6	0.1	66.8	1.9	2.1	12.1	11.5	3.2
아프리카									
모리셔스	664.2	22.4	0.8	79.3	3.5	3.0	8.6	12.2	142.9
남 자	834.7	31.0	1.5	87.2	5.3	4.0	12.1	0.2	170.5
여 자	514.9	13.9	0.1	75.7	2.1	2.3	5.7	22.4	118.9
오세아니아									
오스트레일리아	320.4	5.4	0.1	95.1	2.4	4.7	17.0	6.5	10.1
남 자	384.0	6.1	0.1	114.6	3.3	6.6	21.0	0.1	12.6
여 자	262.5	4.8	0.1	78.5	1.5	2.9	13.6	12.3	7.8

자료: WHO 「Mortality Database, https://www.who.int」 2026. 7

3. Death Rates by the Causes of Death per 100,000 Population (2023)(Cont'd)

In person

순환기계통의 질환				호흡기계통의 질환	소화기계통의 질환		사망의 외부요인			Country
	고혈압성 질 환	허혈성심장 질 환	뇌혈관 질 환			간질환		운수사고	고의적자해 (자살)	
I00~I99	I11~I15	I20~I25	I60~I69	J30~J98	K20~K92	K70, K74	V01~Y89	V01~V99	X60~X84, Y870	
217.4	0.8	23.8	57.7	18.8	11.1	7.0	17.4	1.5	4.4	North Macedonia
243.2	0.8	30.5	65.3	26.2	17.4	12.4	26.8	2.3	6.9	Male
193.1	0.8	17.6	50.8	12.6	5.2	2.0	8.3	0.7	2.0	Female
68.8	4.4	24.2	14.1	22.0	11.1	2.7	26.7	1.9	11.2	Norway
83.8	4.6	34.4	15.0	24.0	12.7	3.5	35.9	2.6	15.6	Male
54.7	4.2	14.7	13.1	20.5	9.5	2.0	17.7	1.2	6.7	Female
470.2	50.8	275.3	118.4	9.9	72.2	48.0	53.1	8.7	8.9	Moldova, Rep. of
587.3	56.4	344.3	145.7	17.6	99.0	64.2	91.6	14.1	16.9	Male
383.6	46.7	224.3	98.7	4.8	50.8	34.6	19.9	3.7	2.2	Female
285.9	12.9	53.8	48.7	20.0	21.2	5.7	23.1	4.6	7.0	Serbia
330.0	12.3	69.9	56.5	26.0	28.0	9.8	36.2	7.2	11.1	Male
245.0	12.9	39.9	41.9	15.4	15.1	2.0	10.7	2.0	3.2	Female
215.8	8.0	117.9	30.5	11.5	32.8	18.1	30.7	4.0	5.0	Slovak Republic
269.3	9.9	149.1	38.3	15.8	44.8	26.9	48.8	6.2	8.6	Male
171.1	6.2	92.5	24.3	8.7	21.7	9.9	13.7	1.9	1.6	Female
112.5	10.3	33.7	28.2	6.2	14.2	6.8	35.1	3.1	12.0	Slovenia
132.9	8.4	49.5	32.9	7.9	18.8	10.3	51.8	5.3	19.7	Male
92.5	11.2	20.4	24.0	5.2	9.9	3.4	19.5	1.0	4.5	Female
74.2	4.8	20.7	15.1	20.9	16.8	4.1	19.1	3.2	6.2	Spain
96.1	4.8	32.8	17.8	30.6	22.4	6.6	28.2	5.1	9.3	Male
55.3	4.7	10.7	12.7	13.8	11.8	1.8	10.5	1.4	3.2	Female
84.1	4.8	29.6	14.6	14.4	12.5	4.1	25.4	1.6	10.5	Sweden
103.3	4.9	42.2	16.0	15.0	14.6	5.4	35.1	2.5	14.5	Male
66.8	4.5	18.5	13.3	14.0	10.4	2.8	15.9	0.7	6.4	Female
69.1	7.5	22.8	11.6	12.7	11.5	3.3	22.8	1.8	8.4	Switzerland
81.4	6.5	32.8	11.8	15.3	13.5	4.7	30.5	2.7	12.0	Male
57.8	8.0	14.5	11.2	10.6	9.6	1.9	15.5	1.0	4.9	Female
										AFRICA
195.1	19.0	85.3	50.6	21.4	26.6	11.8	38.5	11.2	10.2	Mauritius
241.2	19.5	113.4	60.5	31.2	40.4	19.3	61.8	20.1	17.2	Male
154.5	18.1	61.8	41.9	13.9	13.4	4.7	15.7	2.5	3.2	Female
										OCEANIA
67.4	2.8	28.2	14.2	19.7	14.0	4.9	27.5	4.5	11.2	Australia
82.3	3.0	40.3	14.6	23.3	16.6	6.5	39.1	6.8	16.8	Male
53.5	2.6	17.4	13.7	16.7	11.5	3.4	16.3	2.1	5.6	Female

4. 10만 명당 결핵 발생 빈도[1)]

단위: 명

국 가 Country		2015	2016	2017	2018	2019	2020	2021	2022	2023	2024
아 시 아	**ASIA**										
대 한 민 국	**Korea, Rep. of**	**79**	**76**	**70**	**64**	**58**	**48**	**44**	**40**	**38**	**35**
바 레 인	Bahrain	18	15	14	14	16	17	17	16	14	12
중 국	China	65	63	62	61	58	58	55	52	52	49
키 프 로 스	Cyprus	7	6	5	5	6	3	5	9	7	6
홍 콩	Hong Kong	98	94	90	89	84	75	76	66	67	66
인 도	India	237	225	217	208	202	197	196	196	192	187
인 도 네 시 아	Indonesia	325	322	319	316	312	306	330	375	388	382
이 란	Iran	20	17	16	15	14	13	12	12	11	10
이 스 라 엘	Israel	4	4	3	4	3	2	3	3	3	2
일 본	Japan	17	17	16	15	14	12	11	10	10	10
요 르 단	Jordan	7	6	8	6	6	5	5	4	3	4
쿠 웨 이 트	Kuwait	26	27	31	25	23	20	22	13	11	10
말 레 이 시 아	Malaysia	104	106	103	100	100	99	98	98	97	96
오 만	Oman	12	12	9	8	11	10	7	11	14	11
파 키 스 탄	Pakistan	270	268	267	265	263	260	270	275	267	266
필 리 핀	Philippines	550	554	554	554	554	544	579	627	632	625
사우디아라비아	Saudi Arabia	12	10	10	11	11	9	9	9	8	8
싱 가 포 르	Singapore	46	51	48	47	42	47	50	53	41	43
스 리 랑 카	Sri Lanka	70	66	61	58	57	55	55	56	57	59
태 국	Thailand	163	160	156	153	150	144	143	148	149	146
튀 르 키 예	Turkiye	21	20	19	18	17	16	16	15	14	13
베 트 남	Viet Nam	199	193	188	182	176	171	171	178	185	182
예 멘	Yemen	33	40	40	39	39	33	34	36	38	40
북 아 메 리 카	**NORTH AMERICA**										
캐 나 다	Canada	5	5	5	5	6	5	5	6	6	6
멕 시 코	Mexico	25	25	25	26	26	26	27	27	28	28
미 국	United States	3	3	3	3	3	2	3	3	3	3
남 아 메 리 카	**SOUTH AMERICA**										
아 르 헨 티 나	Argentina	28	30	29	30	33	27	34	35	39	44
볼 리 비 아	Bolivia	123	113	104	98	95	94	96	99	105	114
브 라 질	Brazil	41	41	43	45	45	45	47	49	49	49
칠 레	Chile	18	17	18	19	19	15	17	18	20	19
콜 롬 비 아	Colombia	33	34	34	34	36	39	41	44	46	49
코 스 타 리 카	Costa Rica	12	10	10	10	10	10	10	10	10	9
과 테 말 라	Guatemala	23	22	23	24	24	18	20	26	29	28
온 두 라 스	Honduras	49	48	46	45	38	38	38	38	38	38
우 루 과 이	Uruguay	33	32	34	36	38	35	34	41	45	47
베 네 수 엘 라	Venezuela	31	36	47	50	48	47	48	48	47	46

주: 1) HIV 감염자를 포함하여 모든 형태의 결핵이 포함되며, 모든 연도의 추정치는 새로운 정보가 제공되고 기술이 개선됨에 따라 재계산되므로 이전에 발표된 추정치와 다를 수 있음

자료: The World Bank 「https:/databank.worldbank.org」 2026. 7

4. Incidence of Tuberculosis (per 100,000 People)

In person

국 가 Country		2015	2016	2017	2018	2019	2020	2021	2022	2023	2024
유 럽	**EUROPE**										
오스트리아	Austria	8	8	8	6	6	5	5	5	5	5
벨기에	Belgium	10	10	9	9	9	8	8	8	3	3
불가리아	Bulgaria	33	31	28	25	25	17	13	15	17	12
크로아티아	Croatia	15	14	11	11	9	6	5	7	8	7
체코	Czech Republic	6	6	6	5	5	4	4	4	5	5
덴마크	Denmark	7	6	5	6	5	4	4	4	4	3
에스토니아	Estonia	21	19	17	14	14	11	10	12	9	8
핀란드	Finland	6	5	5	5	5	4	4	4	4	4
프랑스	France	8	9	9	9	9	8	7	7	8	8
독일	Germany	8	8	7	7	6	5	5	5	6	5
그리스	Greece	5	5	5	5	5	4	2	4	6	4
헝가리	Hungary	11	10	9	8	7	5	4	6	7	6
아일랜드	Ireland	8	8	8	7	6	6	5	5	5	6
이탈리아	Italy	7	8	8	7	6	4	5	5	5	5
라트비아	Latvia	53	47	38	33	28	23	19	22	22	21
리투아니아	Lithuania	73	70	65	54	50	34	31	35	34	31
룩셈부르크	Luxembourg	6	6	6	8	9	6	6	9	8	8
네덜란드	Netherlands	6	6	5	5	5	4	4	4	5	5
노르웨이	Norway	6	6	5	4	3	3	3	3	3	3
폴란드	Poland	21	20	18	17	16	10	11	13	13	11
포르투갈	Portugal	23	20	19	20	19	15	16	16	16	15
루마니아	Romania	94	84	81	76	73	70	67	64	62	60
러시아	Russian Federation	67	63	59	54	50	49	47	39	38	34
슬로바키아	Slovak Republic	7	6	5	6	5	3	3	3	5	3
슬로베니아	Slovenia	8	7	7	6	6	4	4	4	5	3
스페인	Spain	10	12	11	11	10	7	8	6	10	8
스웨덴	Sweden	9	8	6	6	5	4	4	4	4	3
스위스	Switzerland	8	8	7	6	5	5	5	5	5	5
우크라이나	Ukraine	108	99	90	82	76	75	81	87	89	86
영국	United Kingdom	10	10	9	8	8	7	8	8	9	10
아 프 리 카	**AFRICA**										
앙골라	Angola	445	433	418	403	390	373	371	379	383	373
모로코	Morocco	100	101	98	97	96	89	89	92	97	98
나이지리아	Nigeria	219	219	219	219	219	219	219	219	219	219
세네갈	Senegal	165	159	152	147	143	139	136	134	133	132
남아프리카공화국	South Africa	988	805	738	677	615	562	513	468	427	389
튀니지	Tunisia	50	49	43	43	42	41	40	39	38	39
잠비아	Zambia	391	376	361	346	333	319	307	295	283	272
오 세 아 니 아	**OCEANIA**										
오스트레일리아	Australia	6	7	7	7	7	7	7	6	6	7
뉴질랜드	New Zealand	8	7	7	7	7	7	7	6	7	8

5. 출산 10만 명당 모성 사망비

단위: 명

국 가 Country		2015	2016	2017	2018	2019	2020	2021	2022	2023	2024
아 시 아	**ASIA**										
대 한 민 국	**Korea, Rep. of**	**8.7**	**8.4**	**7.8**	**11.3**	**9.9**	**11.8**	**8.8**	**8.4**	**10.0**	**10.1**
이 스 라 엘	Israel	3.9	2.2	2.7	3.3	3.3	2.8	8.1	1.1	2.8	...
일 본	Japan	4.4	3.7	3.8	3.6	3.7	2.7	3.4	4.3	3.6	4.4
튀 르 키 예	Turkiye	14.6	14.7	14.5	13.5	13.0	13.0	13.0	12.6	13.4	11.5
북 아 메 리 카	**NORTH AMERICA**										
캐 나 다	Canada	7.1	6.3	6.6	8.6	7.5	8.4	8.2	8.5	12.2	12.6
멕 시 코	Mexico	35.2	37.8	35.6	35.2	35.6	55.2	59.2	38.2	34.6	34.7
미 국	United States	...	...	...	17.4	20.1	23.8	32.9	22.3	18.6	17.9
남 아 메 리 카	**SOUTH AMERICA**										
칠 레	Chile	15.5	9.0	17.3	13.5	10.9	21.0	19.7	11.6	20.7	18.1
콜 롬 비 아	Colombia	53.7	51.3	51.0	45.3	50.7	65.8	83.2	48.5	46.9	45.6
코 스 타 리 카	Costa Rica	27.8	28.6	23.3	16.1	20.2	34.4	40.5	15.0	10.0	32.7
유 럽	**EUROPE**										
오 스 트 리 아	Austria	4.7	5.7	2.3	7.1	5.9	2.4	3.5	3.6	2.6	2.6
벨 기 에	Belgium	4.1	3.3	3.3	5.1	7.6	3.5	9.3	8.8	...	...
체 코	Czech Republic	6.3	7.1	7.0	4.4	4.5	6.4	6.3	4.0	7.7	8.3
덴 마 크	Denmark	0.0	3.2	1.6	0.0	0.0	0.0	0.0	1.7	5.3	0.0
에 스 토 니 아	Estonia	0.0	14.4	0.0	0.0	0.0	7.7	0.0	0.0	9.3	0.0
핀 란 드	Finland	3.6	5.6	8.0	4.2	10.9	4.3	4.0	8.9	11.5	2.3
프 랑 스	France	7.6	10.0	7.7	8.2	...	...	...	...	...	...
독 일	Germany	3.3	2.9	2.8	3.2	3.2	3.6	3.5	4.1	4.2	4.4

자료: OECD 「https://data-explorer.oecd.org」 2026. 7

5. Maternal Mortality (Deaths per 100,000 Live Births)

In person

국 가 Country		2015	2016	2017	2018	2019	2020	2021	2022	2023	2024
그 리 스	Greece	5.4	6.5	11.3	4.6	7.2	3.5	5.9	3.9	8.4	...
헝 가 리	Hungary	5.5	11.8	15.3	10.0	11.2	15.2	25.8	7.9	12.9	14.2
아 이 슬 란 드	Iceland	0.0	0.0	0.0	0.0	0.0	0.0	0.0	0.0	0.0	0.0
아 일 랜 드	Ireland	1.5	6.2	1.6	0.0	0.0	0.0	0.0	0.0	4.0	...
이 탈 리 아	Italy	3.4	2.8	3.5	2.5	2.9	2.7	2.5	3.6	3.9	...
라 트 비 아	Latvia	55.2	23.0	4.8	15.7	37.6	22.9	34.6	31.6	27.8	0.0
리 투 아 니 아	Lithuania	9.5	6.5	7.0	14.2	11.0	0.0	0.0	0.0	9.7	0.0
룩 셈 부 르 크	Luxembourg	0.0	0.0	32.4	0.0	0.0	0.0	0.0	0.0	15.8	...
네 덜 란 드	Netherlands	3.5	3.4	1.8	3.0	5.3	1.2	2.8	3.0	4.3	3.6
노 르 웨 이	Norway	0.0	0.0	0.0	1.8	0.0	3.7	0.0	1.9	3.8	1.8
폴 란 드	Poland	1.6	2.4	2.2	1.3	1.1	2.5	2.1	2.0	2.6	2.0
포 르 투 갈	Portugal	7.0	6.9	12.8	17.2	10.4	20.1	8.8	13.1	10.5	...
슬 로 바 키 아	Slovak Republic	1.8	6.9	5.2	3.5	0.0	1.8	1.8	3.8	2.1	8.7
슬 로 베 니 아	Slovenia	5.0	5.0	5.0	0.0	0.0	21.6	10.7	11.5	0.0	...
스 페 인	Spain	3.6	3.7	3.3	1.9	1.7	2.9	3.3	3.3	3.4	4.1
스 웨 덴	Sweden	1.7	2.5	4.3	4.3	3.5	7.0	2.6	4.8	3.0	5.2
스 위 스	Switzerland	6.9	3.4	4.6	6.8	7.0	1.2	4.5	1.2	2.5	7.7
영 국	United Kingdom	4.5	6.6	4.0	5.6	3.9	6.2	7.3	4.2	8.5	8.3
오 세 아 니 아	**OCEANIA**										
오스트레일리아	Australia	5.5	8.3	5.6	5.3	5.7	5.8	5.7	4.7	8.1	...
뉴 질 랜 드	New Zealand	9.7	1.7	6.6	13.6	13.2	8.6	6.7	...	...	...

6. 청소년 출산율(15~19세 여성 1,000 명당)

단위: 명

국 가 Country		2015	2016	2017	2018	2019	2020	2021	2022	2023	2024
아 시 아	**ASIA**										
대 한 민 국	**Korea, Rep. of**	**1.6**	**1.5**	**1.1**	**1.2**	**0.9**	**0.8**	**0.5**	**0.7**	**0.5**	**0.5**
바 레 인	Bahrain	15.1	14.1	13.0	11.7	9.2	8.0	8.4	8.1	7.5	7.2
중 국	China	10.9	10.7	10.2	8.7	8.3	6.7	6.0	5.5	5.2	5.2
키 프 로 스	Cyprus	5.5	6.3	6.6	7.1	7.0	7.3	7.1	7.0	7.0	7.0
인 도	India	18.2	14.5	15.2	15.1	14.8	14.4	14.3	14.2	14.1	13.0
인 도 네 시 아	Indonesia	37.9	35.4	32.8	30.6	28.9	27.2	26.8	26.6	26.4	25.6
이 란	Iran	37.4	36.2	35.1	33.0	29.4	27.0	26.4	26.3	26.2	25.8
이 스 라 엘	Israel	9.7	9.3	8.9	8.2	7.5	6.9	6.8	6.7	6.2	5.7
일 본	Japan	4.0	3.8	3.4	3.1	2.8	2.5	2.1	1.8	1.7	1.6
요 르 단	Jordan	30.4	28.6	26.4	24.3	22.6	21.0	19.4	18.9	18.4	17.7
쿠 웨 이 트	Kuwait	7.4	6.5	6.0	5.2	4.5	3.0	2.1	1.7	1.6	1.4
말 레 이 시 아	Malaysia	11.8	10.5	9.5	8.9	8.5	7.6	6.4	6.0	6.0	5.7
오 만	Oman	15.0	13.9	12.8	11.0	8.6	7.4	6.7	5.9	6.0	5.6
파 키 스 탄	Pakistan	48.7	47.5	47.1	46.5	45.6	44.6	43.4	42.3	41.1	39.9
필 리 핀	Philippines	53.6	50.2	46.9	42.9	38.1	34.5	32.5	32.2	31.9	31.3
사우디아라비아	Saudi Arabia	15.2	15.0	14.7	14.2	12.8	11.3	10.5	10.3	11.1	11.1
싱 가 포 르	Singapore	2.6	2.4	2.3	2.4	2.3	2.3	2.2	2.2	2.2	2.2
스 리 랑 카	Sri Lanka	17.0	16.5	16.2	15.8	15.6	15.5	15.4	15.1	15.1	14.7
태 국	Thailand	48.7	44.5	39.2	34.7	31.2	29.6	27.5	26.3	26.1	25.0
튀 르 키 예	Turkiye	25.6	24.2	22.3	19.8	17.5	15.3	13.6	12.2	12.1	11.2
베 트 남	Viet Nam	41.7	39.2	37.7	35.4	35.3	35.0	34.7	34.6	34.3	33.9
예 멘	Yemen	72.7	72.8	73.3	73.7	74.0	74.3	74.5	74.9	75.3	73.9
북 아 메 리 카	**NORTH AMERICA**										
캐 나 다	Canada	9.7	8.7	7.9	7.0	6.4	5.8	5.3	4.9	4.8	4.5
멕 시 코	Mexico	69.3	66.1	64.5	63.4	63.4	62.6	62.0	61.1	60.1	59.3
미 국	United States	22.0	20.1	18.5	17.2	16.2	14.7	13.7	13.6	13.1	12.4
남 아 메 리 카	**SOUTH AMERICA**										
아 르 헨 티 나	Argentina	63.9	58.8	55.0	49.9	41.8	31.5	28.5	25.8	26.4	25.6
볼 리 비 아	Bolivia	72.7	71.5	70.5	69.5	68.5	67.5	66.6	65.8	64.8	64.4
브 라 질	Brazil	61.8	58.4	56.6	54.3	51.0	47.5	45.7	42.9	42.7	41.5
칠 레	Chile	39.4	33.7	27.3	23.7	19.0	14.4	7.9	7.7	6.5	5.6
콜 롬 비 아	Colombia	69.8	66.8	66.0	65.2	64.3	62.9	62.0	60.2	59.5	58.4
코 스 타 리 카	Costa Rica	56.6	53.4	51.1	49.0	42.1	33.4	27.9	26.5	26.3	24.8
에 콰 도 르	Ecuador	79.4	74.6	73.9	72.5	68.0	62.6	58.6	57.0	55.5	54.3
과 테 말 라	Guatemala	85.8	85.0	83.9	81.7	77.1	72.5	70.3	69.1	68.3	67.9
온 두 라 스	Honduras	88.1	86.9	85.9	85.8	85.1	84.3	83.5	82.8	82.1	81.3
자 메 이 카	Jamaica	45.2	42.8	40.4	38.2	37.7	36.8	36.8	36.8	36.5	36.1
파 나 마	Panama	86.6	82.5	79.1	75.1	69.3	62.6	58.0	57.8	57.3	55.9
파 라 과 이	Paraguay	76.9	76.6	75.9	75.2	74.0	72.9	71.9	71.0	70.3	70.2
페 루	Peru	55.1	53.2	50.7	49.1	47.3	45.4	44.4	43.9	43.6	42.9
우 루 과 이	Uruguay	55.9	50.8	44.3	37.8	33.1	29.6	27.4	26.5	26.2	25.1
베 네 수 엘 라	Venezuela	88.5	84.2	79.9	75.5	74.5	73.8	73.4	73.0	73.3	73.2

자료: The World Bank 「https://databank.worldbank.org」 2026. 7

6. Adolescent Fertility Rate (per 1,000 Women Ages 15~19)

In person

국 가 Country		2015	2016	2017	2018	2019	2020	2021	2022	2023	2024
유 럽	**EUROPE**										
오스트리아	Austria	7.8	7.5	6.9	5.7	5.3	4.9	4.4	4.2	3.8	3.6
벨기에	Belgium	6.7	6.2	5.9	5.5	5.2	4.9	4.6	4.4	3.7	3.5
불가리아	Bulgaria	39.1	38.1	38.2	38.9	39.2	37.5	36.4	39.4	39.1	38.0
크로아티아	Croatia	9.8	9.9	9.5	9.0	8.7	7.6	7.5	6.9	6.6	6.3
체코	Czech Republic	11.9	11.8	11.7	10.7	9.8	9.0	8.1	6.9	6.0	5.8
덴마크	Denmark	3.5	3.4	2.9	2.4	2.1	1.7	1.4	1.2	1.1	1.1
에스토니아	Estonia	12.8	10.9	9.8	9.3	8.4	7.3	6.4	5.3	5.0	4.7
핀란드	Finland	6.4	5.6	5.0	4.4	4.0	3.8	3.7	3.2	3.1	3.0
프랑스	France	8.2	7.6	7.1	6.4	6.1	5.6	4.9	4.0	3.5	3.3
독일	Germany	8.1	9.2	8.3	7.7	7.1	6.5	6.2	5.6	5.5	5.2
그리스	Greece	8.4	9.0	8.7	8.6	8.4	8.4	7.9	6.9	7.0	6.8
헝가리	Hungary	23.7	24.8	23.3	22.2	21.4	21.3	19.8	18.8	17.5	17.4
아일랜드	Ireland	8.0	7.3	6.7	6.1	5.4	5.0	4.8	4.2	4.1	4.0
이탈리아	Italy	5.1	4.8	4.4	4.1	3.7	3.3	3.0	3.0	2.9	2.9
리투아니아	Lithuania	14.5	13.8	12.7	11.7	10.5	8.5	6.9	6.2	5.9	5.5
룩셈부르크	Luxembourg	5.3	4.9	4.6	4.3	4.2	3.9	3.6	4.0	4.0	4.0
몰도바	Moldova, Rep. of	35.7	35.4	32.4	31.0	28.2	26.4	25.0	22.4	23.0	22.7
네덜란드	Netherlands	3.2	3.0	2.8	2.6	2.5	2.4	2.2	2.1	1.9	1.7
노르웨이	Norway	4.6	3.9	3.1	2.6	2.2	1.8	1.7	1.4	1.4	1.3
폴란드	Poland	12.7	12.3	11.5	10.6	9.5	8.1	6.8	6.0	6.2	5.8
포르투갈	Portugal	8.3	7.9	7.8	7.6	7.6	6.8	5.8	6.6	7.0	6.6
루마니아	Romania	36.5	37.6	38.2	36.9	35.2	34.2	33.2	33.5	33.8	32.8
러시아	Russian Federation	24.7	21.9	18.2	16.0	14.3	13.8	13.6	13.2	13.0	12.2
슬로바키아	Slovak Republic	24.3	26.2	27.0	27.0	26.7	26.0	25.9	24.5	24.6	24.5
슬로베니아	Slovenia	4.6	4.3	4.1	4.0	4.3	4.1	3.8	3.5	3.5	3.4
스페인	Spain	7.7	7.3	6.9	6.2	5.9	5.2	4.7	4.8	4.8	4.9
스웨덴	Sweden	4.7	4.5	4.3	4.0	3.3	2.8	2.4	2.0	1.8	1.7
스위스	Switzerland	2.8	2.8	2.5	2.3	2.0	1.7	1.5	1.4	1.5	1.5
우크라이나	Ukraine	26.2	25.0	21.7	18.6	16.6	15.5	14.4	10.3	11.4	10.9
영국	United Kingdom	14.7	14.0	13.0	12.1	11.1	9.7	8.6	8.4	8.4	7.8
아프리카	**AFRICA**										
앙골라	Angola	150.2	148.9	147.4	146.3	145.1	144.3	143.4	142.0	140.8	139.4
에티오피아	Ethiopia	79.4	77.4	75.2	74.7	74.5	73.7	72.4	71.1	69.9	68.2
케냐	Kenya	81.9	73.8	68.2	66.7	63.7	59.4	59.5	57.3	56.3	54.5
리비아	Libya	7.4	7.2	7.0	6.8	6.6	6.4	6.3	6.1	5.9	5.8
모로코	Morocco	28.8	28.5	28.1	27.7	27.3	26.8	26.2	25.6	25.1	24.8
나이지리아	Nigeria	114.9	106.9	100.8	96.6	92.6	89.1	88.5	87.3	86.4	84.0
세네갈	Senegal	73.6	72.0	69.1	67.0	64.6	63.1	62.2	61.0	60.2	59.1
탄자니아	Tanzania	122.8	122.4	122.0	120.6	118.8	117.0	115.5	114.3	113.2	112.6
튀니지	Tunisia	8.8	8.2	7.4	6.6	6.1	5.3	4.3	4.5	4.3	4.2
잠비아	Zambia	128.1	127.3	126.1	124.4	122.9	120.7	118.7	117.4	115.9	115.5
오세아니아	**OCEANIA**										
오스트레일리아	Australia	12.0	10.9	10.2	9.7	8.8	7.7	7.1	6.7	6.7	6.4
뉴질랜드	New Zealand	18.8	16.4	15.1	13.5	13.1	11.9	10.9	10.9	10.9	10.3

7. 흡연율 1)

단위: %

국가	남자 Male									
	2016	2017	2018	2019	2020	2021	2022	2023	2024	2025
아시아										
대한민국	**32.9**	**31.6**	**30.5**	**28.5**	**27.8**	**26.3**	**25.8**	**26.8**	**23.7**	**...**
이스라엘	25.3	21.3	...	21.7	...	...	...	23.4	21.3	24.3
일본	30.2	29.4	29.0	27.1	...	...	24.8	25.6	24.5	...
튀르키예	40.1	...	...	41.3	...	...	41.3	...	...	42.9
북아메리카										
캐나다	14.2	14.2	12.8	12.0	11.3	9.5	10.5	10.0	9.6	...
멕시코	10.0	...	12.5	...	12.3	13.2	...	12.3	...	10.8
미국	13.2	11.5	11.5	11.7	10.3	9.7	9.9	9.1	8.5	...
남아메리카										
칠레	28.2	...	...	...	17.7	...	15.8	...	15.1	...
코스타리카	...	...	...	...	...	...	10.9	...	...	...
유럽										
오스트리아	...	...	...	23.5	...	...	...	...	...	...
벨기에	...	...	18.9	...	...	...	...	14.5	...	...
체코	23.8	22.6	24.5	21.1	21.2	22.0	20.6	20.1	18.6	...
덴마크	...	18.5	...	...	...	15.2	...	12.9	12.0	...
에스토니아	29.9	...	23.4	...	25.7	...	21.0	...	18.1	...
핀란드	16.2	14.6	15.2	16.3	13.5	...	12.0	...	11.3	...
프랑스	33.0	29.8	28.2	27.5	29.1	27.8	27.4	25.4	20.4	...
독일	...	22.3	...	...	...	17.5	...	...	...	16.8
그리스	...	...	...	31.3	...	...	...	...	...	...
헝가리	...	...	...	27.7	...	...	...	...	...	...
아이슬란드	9.5	9.1	8.1	8.1	6.7	7.5	6.0	5.9	5.4	4.8
아일랜드	21.0	20.0	19.0	16.0	...	17.0	17.0	16.0	15.0	15.0
이탈리아	25.1	25.1	23.5	22.7	22.5	23.1	24.1	23.4	23.5	...
라트비아	...	...	...	35.2	...	...	...	...	...	...
리투아니아	...	...	...	29.9	...	...	...	...	...	...
룩셈부르크	17.3	18.1	15.7	17.6	17.7	21.0	21.2	19.2	16.4	17.4
네덜란드	20.9	19.5	17.8	17.7	15.7	17.6	15.0	15.5	13.9	...
노르웨이	13.0	12.0	12.0	9.0	9.0	9.0	8.0	8.0	8.0	7.0
폴란드	...	...	...	20.8	...	...	...	...	...	...
포르투갈	...	...	...	20.2	...	...	...	...	...	...
슬로바키아	...	...	...	26.9	...	...	...	...	...	...
슬로베니아	...	...	...	19.3	...	...	...	...	...	...
스페인	...	25.6	...	...	23.3	...	...	20.2	...	...
스웨덴	10.6	10.5	11.0	10.1	10.2	10.2	8.8	9.2	9.1	8.9
스위스	...	21.5	...	...	...	...	18.3	...	...	...
영국	17.7	18.7	17.0	17.9	15.3	13.7	12.5	11.5	10.2	...
오세아니아										
오스트레일리아	14.0	...	...	12.4	...	...	9.1	...	...	...
뉴질랜드	15.9	15.5	14.5	14.2	12.5	9.5	9.4	7.3	8.2	8.3

주: 1) 15세 이상 남녀인구의 흡연자 비율
자료: OECD 「https://data-explorer.oecd.org」 2026. 7

7. Regular Smoking Habits

In percent

여 자 Female										Country
2016	2017	2018	2019	2020	2021	2022	2023	2024	2025	
										ASIA
4.1	**3.5**	**4.5**	**4.4**	**3.9**	**4.5**	**3.7**	**3.8**	**2.7**	**...**	**Korea, Rep. of**
14.1	12.8	...	11.4	...	...	...	9.1	12.8	11.8	Israel
8.2	7.2	8.1	7.6	...	...	6.2	6.9	6.5	...	Japan
13.3	...	...	14.9	...	...	15.5	...	...	17.5	Turkiye
										NORTH AMERICA
10.8	10.0	9.7	8.7	7.6	7.9	8.3	7.4	7.0	...	Canada
3.1	...	3.7	...	2.9	4.4	...	5.1	...	3.3	Mexico
10.5	9.5	9.1	10.0	8.6	8.0	7.9	6.9	6.3	...	United States
										SOUTH AMERICA
20.9	...	...	...	17.5	...	16.1	...	15.0	...	Chile
...	...	...	...	...	...	3.9	...	...	...	Costa Rica
										EUROPE
...	...	...	17.8	...	...	...	...	...	...	Austria
...	...	12.1	...	...	...	...	11.1	...	...	Belgium
15.6	14.5	17.9	15.2	12.2	13.3	12.0	11.9	14.4	...	Czech Republic
...	15.4	...	...	...	12.7	...	10.5	10.0	...	Denmark
15.5	...	12.9	...	12.6	...	12.1	...	9.7	...	Estonia
15.4	11.9	13.0	10.4	11.3	...	10.6	...	9.1	...	Finland
26.0	24.2	22.9	20.7	22.0	23.0	21.7	20.9	16.2	...	France
...	15.3	...	...	...	11.8	...	...	...	11.4	Germany
...	...	...	19.0	...	...	...	...	...	...	Greece
...	...	...	22.3	...	...	...	...	...	...	Hungary
10.8	9.7	9.1	8.4	7.9	6.8	6.4	5.5	5.9	5.1	Iceland
17.0	17.0	15.0	12.0	...	14.0	12.0	12.0	12.0	10.0	Ireland
15.3	15.0	15.1	14.9	15.4	15.5	15.8	15.8	16.6	...	Italy
...	...	...	12.3	...	...	...	...	...	...	Latvia
...	...	...	9.7	...	...	...	...	...	...	Lithuania
12.6	14.0	13.4	16.0	16.1	17.4	19.4	17.1	13.5	14.0	Luxembourg
15.2	14.1	13.4	13.1	13.1	11.9	10.5	10.9	10.2	...	Netherlands
11.0	10.0	11.0	9.0	9.0	8.0	8.0	7.0	8.0	7.0	Norway
...	...	...	14.1	...	...	...	...	...	...	Poland
...	...	...	9.0	...	...	...	...	...	...	Portugal
...	...	...	15.4	...	...	...	...	...	...	Slovak Republic
...	...	...	15.6	...	...	...	...	...	...	Slovenia
...	18.8	...	...	16.5	...	...	13.3	...	...	Spain
11.2	10.3	9.2	10.6	8.7	9.1	8.5	7.8	8.0	7.9	Sweden
...	16.8	...	...	...	...	14.0	...	...	...	Switzerland
14.5	15.0	16.2	13.8	13.7	11.7	10.0	9.6	8.1	...	United Kingdom
										OCEANIA
10.8	...	...	10.0	...	...	7.8	...	...	...	Australia
13.1	12.9	12.2	11.4	11.4	9.3	7.9	6.4	5.7	5.3	New Zealand

8. 1인당 담배 소비량[1)]
Consumption of Tobacco per Person

단위: g

In g

국 가 Country		2015	2016	2017	2018	2019	2020	2021	2022	2023	2024	2025
아 시 아	**ASIA**											
대 한 민 국	**Korea, Rep. of**	**1,581**	**1,720**	**1,607**	**1,606**	**1,574**	**1,592**	**1,589**	**1,587**	**1,566**	**1,523**	**...**
이 스 라 엘	Israel	840	828	773	769	727	806	808	779	753	751	...
일 본	Japan	1,655	1,517	1,310	1,171	1,065	892	845	839	797	753	...
튀 르 키 예	Turkiye	1,077	1,078	1,074	1,178	1,180	1,182	1,252	1,233	1,430	1,429	...
북 아 메 리 카	**NORTH AMERICA**											
미 국	United States	1,222	1,167	1,115	1,061	1,004	1,004	942	847	772	...	...
남 아 메 리 카	**SOUTH AMERICA**											
코 스 타 리 카	Costa Rica	280	257	234	228	195	167	184	145	166	154	108
유 럽	**EUROPE**											
체 코	Czech Republic	2,373	2,350	2,345	2,367	2,329	2,256	...	...	...	...	...
덴 마 크	Denmark	1,283	1,272	1,339	1,113	1,196	979	1,027	841	804	726	...
핀 란 드	Finland	918	663	829	734	575	735	438	677	275	436	...
프 랑 스	France	1,078	1,063	1,035	940	869	861	803	745	683	600	...
독 일	Germany	1,620	1,533	1,534	1,520	1,518	1,574	1,564	1,368	1,302	1,357	...
그 리 스	Greece	1,325	1,171	1,108	1,070	960	872	808	652	712	...	...
헝 가 리	Hungary	1,637	1,520	1,404	1,520	1,520	1,520	1,403	1,520	1,403	1,519	...
아 이 슬 란 드	Iceland	1,040	981	860	...	...	...	...	...	...	...	...
아 일 랜 드	Ireland	1,027	866	1,077	539	804	742	782	631	502	513	421
노 르 웨 이	Norway	876	926	761	793	776	893	1,115	988	853	850	860
폴 란 드	Poland	...	...	...	...	1,205	...	...	...	...	...	...
스 페 인	Spain	1,538	1,534	1,478	1,470	1,473	1,487	1,486	1,520	1,442	1,458	1,635
스 위 스	Switzerland	1,406	1,352	1,331	1,271	1,228	1,268	1,236	1,148	1,107	1,063	...
영 국	United Kingdom	702	644	591	446	421	...	...	...	...	...	...
오 세 아 니 아	**OCEANIA**											
오스트레일리아	Australia	790	756	677	647	691	549	...	...	...	...	...
뉴 질 랜 드	New Zealand	493	469	437	411	370	347	343	297	251	225	...

주: 1) 15세 이상 인구
자료: OECD 「https://data-explorer.oecd.org」 2026. 7

9. 1인당 알코올 소비량[1)]
Consumption of Alcohol per Person

단위: ℓ

In ℓ

국 가 Country		2015	2016	2017	2018	2019	2020	2021	2022	2023	2024	2025
아 시 아	**ASIA**											
대 한 민 국	**Korea, Rep. of**	**9.1**	**8.7**	**8.7**	**8.5**	**8.3**	**7.9**	**7.7**	**8.0**	**7.8**	**7.6**	**...**
이 스 라 엘	Israel	2.5	2.5	2.6	2.6	2.5	2.4	2.6	2.7	...	...	...
일 본	Japan	7.2	7.2	7.2	7.2	7.1	6.7	6.6	6.8	6.7	6.7	...
튀 르 키 예	Turkiye	1.4	1.3	1.4	1.4	1.3	1.2	1.4	1.6	1.7	1.7	1.8
북 아 메 리 카	**NORTH AMERICA**											
캐 나 다	Canada	8.0	8.1	8.2	8.2	8.0	8.1	8.3	8.1	...	...	...
멕 시 코	Mexico	4.3	4.4	4.7	4.8	4.9	4.2	5.1	6.3	6.0	6.2	...
미 국	United States	8.8	8.9	8.9	8.9	9.0	9.2	9.6	9.5	9.4	...	...
남 아 메 리 카	**SOUTH AMERICA**											
칠 레	Chile	7.9	6.4	5.7	6.3	7.1	6.4	7.8	6.4	6.2	...	...
콜 롬 비 아	Colombia	3.4	3.6	3.5	3.5	3.5	3.0	3.9	4.2	...	...	...
코 스 타 리 카	Costa Rica	3.2	3.4	3.3	3.3	3.1	3.2	3.6	3.5	3.5	3.6	2.9
유 럽	**EUROPE**											
오 스 트 리 아	Austria	11.2	11.4	11.3	11.2	11.5	11.1	10.9	11.5	11.4	11.2	...
벨 기 에	Belgium	10.4	9.4	9.3	9.2	9.2	8.4	8.1	7.8	...	...	...
체 코	Czech Republic	11.5	11.7	11.6	11.8	11.9	11.6	11.6	11.6	11.2	10.6	...
덴 마 크	Denmark	9.9	10.0	9.7	9.7	9.5	9.7	10.4	9.7	9.3	9.1	...
에 스 토 니 아	Estonia	10.6	10.2	10.3	10.0	10.4	10.8	11.1	11.2	10.9	10.7	...
핀 란 드	Finland	8.5	8.4	8.4	8.4	8.2	8.2	8.1	7.6	7.4	7.2	...
프 랑 스	France	11.9	11.7	11.7	11.6	11.4	10.4	10.6	10.8	10.4	9.8	...
독 일	Germany	11.2	11.2	11.1	11.2	10.8	10.5	10.4	10.6	10.2	...	...
그 리 스	Greece	6.7	6.8	6.8	6.6	6.6	5.7	6.3	6.7	...	...	...
헝 가 리	Hungary	10.8	11.1	10.6	11.3	10.6	10.4	10.5	10.8	10.3	10.2	...
아 이 슬 란 드	Iceland	7.8	7.7	7.9	7.9	7.7	7.7	8.5	8.1	7.7	7.6	...
아 일 랜 드	Ireland	10.7	11.2	11.0	11.0	10.8	9.9	9.8	10.3	9.9	9.4	9.2
이 탈 리 아	Italy	7.2	7.1	7.6	8.0	7.9	7.6	8.2	8.0	...	...	...
라 트 비 아	Latvia	10.8	11.3	10.9	11.0	11.6	12.1	12.2	11.9	11.7	11.3	...
리 투 아 니 아	Lithuania	14.0	13.2	12.3	11.2	11.1	11.4	12.1	11.2	11.0	10.2	...
룩 셈 부 르 크	Luxembourg	11.5	11.5	11.4	11.4	11.1	10.5	10.5	10.7	...	...	...
네 덜 란 드	Netherlands	8.3	8.2	8.3	8.3	8.2	7.8	8.2	8.3	7.8	7.3	...
노 르 웨 이	Norway	6.0	6.0	6.0	6.0	6.1	7.2	7.4	6.6	6.4	6.2	6.3
폴 란 드	Poland	10.5	10.5	10.6	10.7	11.0	10.9	11.0	10.5	10.0	...	...
포 르 투 갈	Portugal	10.3	9.6	10.5	10.3	10.8	8.7	10.6	11.9	...	...	...
슬 로 바 키 아	Slovak Republic	10.2	9.9	9.7	10.1	10.3	10.2	9.6	9.5	9.4	9.5	...
슬 로 베 니 아	Slovenia	11.5	10.5	10.1	10.0	11.1	9.8	10.6	10.0	9.7	10.4	...
스 페 인	Spain	10.4	10.8	10.8	10.3	10.6	8.6	11.4	11.6	11.1	11.1	...
스 웨 덴	Sweden	7.1	7.2	7.0	7.2	7.1	7.5	7.6	7.6	7.4	7.3	...
스 위 스	Switzerland	8.9	8.7	8.6	8.5	8.7	8.5	8.5	8.4	8.0	7.6	...
영 국	United Kingdom	9.5	9.5	9.7	9.8	9.7	9.7	10.0	9.9	9.3	8.8	...
오 세 아 니 아	**OCEANIA**											
오스트레일리아	Australia	10.1	10.1	10.2	10.3	10.3	10.9	10.8	10.5	9.8	...	...
뉴 질 랜 드	New Zealand	8.7	8.9	8.8	8.8	8.8	8.7	8.8	8.7	8.2	7.9	7.2

주: 1) 15세 이상 인구 대상 순수 알코올 상당 술소비량으로 환산한 추정치임
환산율은 나라별로 다소 다르나, 맥주는 4~5%, 와인은 11~16%, 증류주는 40% 정도임

자료: OECD 「https://data-explorer.oecd.org」 2026. 7

10. 영양부족인구 비율[1)]

단위: %

국가 Country		2016	2017	2018	2019	2020	2021	2022	2023
아시아	**ASIA**								
대한민국	**Korea, Rep. of**	**2.5**	**2.5**	**2.5**	**2.5**	**2.5**	**2.5**	**2.5**	**2.5**
아프가니스탄	Afghanistan	20.4	21.3	22.6	25.1	27.5	28.8	28.9	28.1
아제르바이잔	Azerbaijan	2.5	2.5	2.5	2.5	2.5	2.5	2.5	2.5
중국	China	2.5	2.5	2.5	2.5	2.5	2.5	2.5	2.5
인도	India	11.6	10.6	10.5	11.8	13.4	14.3	13.5	12.0
인도네시아	Indonesia	6.6	6.0	6.0	6.4	6.6	6.6	6.6	6.3
이란	Iran	7.7	8.0	8.0	7.7	6.9	6.8	6.7	6.8
이라크	Iraq	16.1	16.0	15.8	15.4	15.1	15.4	15.3	14.9
이스라엘	Israel	2.5	2.5	2.5	2.5	2.5	2.5	2.5	2.5
카자흐스탄	Kazakhstan	2.5	2.5	2.5	2.5	2.5	2.5	2.5	2.5
북한	Korea, D.P.Rep.	46.0	47.5	47.0	...	...	...	...	...
말레이시아	Malaysia	3.3	3.1	2.9	2.8	2.7	2.5	2.5	2.5
파키스탄	Pakistan	11.5	11.7	10.9	12.9	13.4	16.4	16.7	16.5
필리핀	Philippines	9.7	7.8	6.4	5.8	5.2	4.6	3.5	3.0
태국	Thailand	7.9	8.1	7.6	6.8	6.0	5.4	5.1	4.6
튀르키예	Turkiye	2.5	2.5	2.5	2.5	2.5	2.5	2.5	2.5
베트남	Viet Nam	7.7	7.3	6.9	6.4	5.9	5.6	5.4	5.3
북아메리카	**NORTH AMERICA**								
캐나다	Canada	2.5	2.5	2.5	2.5	2.5	2.5	2.5	2.5
멕시코	Mexico	3.7	3.7	3.6	3.4	3.1	3.0	2.8	2.7
미국	United States	2.5	2.5	2.5	2.5	2.5	2.5	2.5	2.5
남아메리카	**SOUTH AMERICA**								
아르헨티나	Argentina	3.2	3.5	3.7	3.6	3.5	3.4	3.3	3.4
볼리비아	Bolivia	14.9	14.2	13.7	13.6	16.0	19.1	21.6	21.8
브라질	Brazil	2.5	2.5	2.5	2.5	2.8	3.4	3.2	2.5
칠레	Chile	3.3	3.1	3.0	2.7	2.5	2.5	2.5	2.5
콜롬비아	Colombia	4.4	4.2	4.2	4.1	4.2	4.1	4.1	3.9
에콰도르	Ecuador	9.5	10.4	11.3	12.7	13.4	13.6	12.8	12.1
과테말라	Guatemala	14.6	14.3	14.0	14.0	13.5	12.9	12.1	11.8
온두라스	Honduras	13.7	13.2	13.1	13.5	13.7	14.1	14.0	14.8
자메이카	Jamaica	7.6	7.3	6.3	6.7	7.0	7.6	7.5	7.7
니카라과	Nicaragua	16.3	15.6	15.5	15.7	16.6	17.0	17.3	...
파나마	Panama	6.7	5.8	5.0	4.5	4.8	5.3	5.8	5.7
파라과이	Paraguay	2.6	2.6	2.7	3.1	3.4	3.9	4.4	5.2
페루	Peru	6.2	6.5	6.0	6.2	6.3	6.5	6.6	6.9
우루과이	Uruguay	2.5	2.5	2.5	2.5	2.5	2.5	2.5	2.5
베네수엘라	Venezuela	17.4	23.7	23.4	24.1	18.5	13.0	7.3	5.9

주: 1) 자료 중 '2.5'는 미만(<2.5)의 값임(단, 알제리 2017년, 칠레 2020, 2022, 2023년 수치는 2.5임)
자료: UN「https://unstats.un.org/sdgs」2026. 7

10. Prevalence of Undernourishment

In percent

국가 Country		2016	2017	2018	2019	2020	2021	2022	2023
유럽	**EUROPE**								
오스트리아	Austria	2.5	2.5	2.5	2.5	2.5	2.5	2.5	2.5
벨라루스	Belarus	2.5	2.5	2.5	2.5	2.5	2.5	2.5	2.5
벨기에	Belgium	2.5	2.5	2.5	2.5	2.5	2.5	2.5	2.5
불가리아	Bulgaria	4.2	3.4	3.1	3.0	2.8	2.5	2.5	2.5
덴마크	Denmark	2.5	2.5	2.5	2.5	2.5	2.5	2.5	2.5
핀란드	Finland	2.5	2.5	2.5	2.5	2.5	2.5	2.5	2.5
프랑스	France	2.5	2.5	2.5	2.5	2.5	2.5	2.5	2.5
독일	Germany	2.5	2.5	2.5	2.5	2.5	2.5	2.5	2.5
그리스	Greece	2.5	2.5	2.5	2.5	2.5	2.5	2.5	2.5
헝가리	Hungary	2.5	2.5	2.5	2.5	2.5	2.5	2.5	2.5
네덜란드	Netherlands	2.5	2.5	2.5	2.5	2.5	2.5	2.5	2.5
러시아	Russian Federation	2.5	2.5	2.5	2.5	2.5	2.5	2.5	2.5
슬로바키아	Slovak Republic	5.3	4.1	3.3	2.8	2.7	3.0	3.2	3.1
스페인	Spain	2.5	2.5	2.5	2.5	2.5	2.5	2.5	2.5
스위스	Switzerland	2.5	2.5	2.5	2.5	2.5	2.5	2.5	2.5
영국	United Kingdom	2.5	2.5	2.5	2.5	2.5	2.5	2.5	2.5
아프리카	**AFRICA**								
알제리	Algeria	2.6	2.5	2.5	2.5	2.5	2.5	2.5	2.5
베냉	Benin	9.7	10.5	11.4	11.8	11.7	12.5	13.3	14.3
카메룬	Cameroon	5.4	6.0	6.2	6.1	5.9	5.5	5.1	4.8
콩고	Congo	29.6	30.2	29.7	29.0	27.7	27.2	26.8	26.4
이집트	Egypt	6.6	6.6	6.4	6.6	7.1	7.9	8.8	9.4
에티오피아	Ethiopia	13.0	14.1	16.1	18.5	20.3	20.6	20.2	19.7
가봉	Gabon	15.3	16.4	17.5	18.6	19.7	21.3	23.5	25.3
가나	Ghana	9.5	8.8	7.5	6.6	5.7	5.6	5.9	6.3
케냐	Kenya	22.2	23.6	22.9	23.7	26.3	31.6	35.3	36.8
마다가스카르	Madagascar	35.0	36.0	37.5	38.9	40.6	39.9	39.9	39.5
모로코	Morocco	3.7	3.5	3.6	4.1	5.3	6.5	6.9	7.0
나이지리아	Nigeria	10.8	11.5	12.1	14.3	15.8	17.6	18.7	19.9
세네갈	Senegal	8.9	8.0	7.1	6.2	5.3	5.2	5.1	5.1
남아프리카공화국	South Africa	6.4	6.1	6.4	7.2	8.6	9.4	10.0	10.0
탄자니아	Tanzania	21.9	22.6	22.9	23.0	22.8	22.4	21.4	20.2
토고	Togo	20.6	20.4	19.7	18.2	15.9	13.7	11.1	9.1
튀니지	Tunisia	2.8	2.6	2.5	2.5	2.8	3.1	3.2	3.0
오세아니아	**OCEANIA**								
오스트레일리아	Australia	2.5	2.5	2.5	2.5	2.5	2.5	2.5	2.5
뉴질랜드	New Zealand	2.5	2.5	2.5	2.5	2.5	2.5	2.5	2.5

11. 비만인구비율(15세 이상)[1)2)]
Overweight and Obese Population Aged 15 and Above

단위: %　　In percent

국가 Country		연도 Year	과체중 Overweight 전체 Total	과체중 Overweight 남자 Male	과체중 Overweight 여자 Female	비만 Obese 전체 Total	비만 Obese 남자 Male	비만 Obese 여자 Female	과체중+비만 Overweight or obese 전체 Total	과체중+비만 Overweight or obese 남자 Male	과체중+비만 Overweight or obese 여자 Female
아시아	**ASIA**										
대한민국	**Korea, Rep. of**	**2025**	**27.3**	**35.5**	**19.2**	**5.3**	**7.0**	**3.6**	**32.6**	**42.5**	**22.9**
이스라엘	Israel	2025	34.7	41.1	28.5	19.9	19.4	20.5	54.6	60.4	49.0
일본	Japan	2024	21.0	27.7	15.4	4.3	4.7	3.9	25.3	32.4	19.3
튀르키예	Turkiye	2025	37.6	43.1	32.2	21.8	18.7	24.8	59.4	61.8	56.9
북아메리카	**NORTH AMERICA**										
캐나다	Canada	2024	33.7	39.0	28.4	24.0	23.6	24.4	57.7	62.6	52.8
멕시코	Mexico	2024	36.0	39.5	32.8	36.4	31.7	40.7	72.4	71.2	73.5
미국	United States	2024	33.4	38.3	28.7	34.2	33.9	34.5	67.6	72.7	63.2
남아메리카	**SOUTH AMERICA**										
칠레	Chile	2024	39.6	41.7	37.5	30.7	28.0	33.4	70.2	69.6	70.9
콜롬비아	Colombia	2015	37.8	38.4	37.2	18.7	14.4	22.4	...	...	...
유럽	**EUROPE**										
오스트리아	Austria	2019	34.5	41.4	27.9	16.6	18.1	15.2	51.1	59.5	43.1
벨기에	Belgium	2023	32.7	36.2	29.2	17.0	16.8	17.3	49.7	53.0	46.5
체코	Czech Republic	2019	39.1	46.8	31.8	19.3	21.2	17.5	58.4	68.1	49.3
덴마크	Denmark	2023	...	...	...	18.7	18.1	19.2	52.9	58.5	47.6
에스토니아	Estonia	2024	32.8	42.0	25.3	19.9	20.3	19.5	52.7	62.3	44.8
핀란드	Finland	2024	36.0	41.0	31.0	26.0	25.0	26.0	62.0	66.0	57.0
프랑스	France	2019	30.9	36.8	25.5	14.4	13.5	15.2	45.3	50.3	40.7
독일	Germany	2025	35.5	42.7	28.0	17.9	19.9	15.8	53.4	62.6	43.8
그리스	Greece	2022	42.7	50.3	35.6	12.2	12.6	11.8	54.9	62.9	47.4
헝가리	Hungary	2022	36.2	40.7	32.2	22.2	24.6	20.0	...	...	...
아이슬란드	Iceland	2025	32.3	34.8	29.6	22.3	24.0	20.6	54.6	58.7	50.2
아일랜드	Ireland	2024	35.3	40.8	29.8	21.3	22.2	20.3	56.6	63.0	50.1
이탈리아	Italy	2024	35.2	43.1	27.8	11.8	12.7	10.9	47.0	55.8	38.7
라트비아	Latvia	2024	35.5	39.0	32.4	24.3	20.4	27.9	59.8	59.4	60.3
리투아니아	Lithuania	2022	38.2	43.1	34.2	20.3	19.8	20.7	58.5	63.0	54.9
룩셈부르크	Luxembourg	2019	31.9	40.1	23.8	16.5	18.4	14.6	48.4	58.5	38.4
네덜란드	Netherlands	2024	33.6	37.6	29.6	15.2	14.1	16.2	48.7	51.7	45.8
노르웨이	Norway	2025	35.0	42.0	29.0	16.0	18.0	14.0	51.0	60.0	43.0
폴란드	Poland	2019	38.1	45.6	31.3	18.5	19.5	17.6	56.6	65.1	48.9
포르투갈	Portugal	2022	37.3	43.0	32.3	15.9	16.1	15.7	53.2	59.0	48.0
슬로바키아	Slovak Republic	2019	38.3	46.2	31.0	19.4	20.6	18.3	57.7	66.8	49.3
슬로베니아	Slovenia	2019	37.1	43.7	30.5	19.4	20.7	18.0	56.5	64.4	48.5
스페인	Spain	2023	39.1	46.1	32.2	14.7	14.7	14.7	53.8	60.7	47.0
스웨덴	Sweden	2025	35.8	40.7	30.5	17.3	17.5	17.1	53.0	58.2	47.6
스위스	Switzerland	2022	30.8	38.9	22.8	12.1	13.2	11.0	42.9	52.2	33.8
영국	United Kingdom	2024	36.0	40.0	31.0	30.0	29.0	31.0	66.0	70.0	62.0
오세아니아	**OCEANIA**										
오스트레일리아	Australia	2022	33.3	37.7	29.0	30.7	31.5	29.9	64.0	69.2	59.0
뉴질랜드	New Zealand	2025	33.2	37.9	28.6	34.2	32.5	35.8	67.3	70.4	64.4

주: 1) 이 자료는 각국의 15세 이상 인구의 비만도를 측정한 것으로 비만도는 신체질량지수 BMI(Body Mass Index, [체중]㎏/[키의 제곱]㎡)를 사용하여 25~30(25≤BMI < 30㎏/㎡)은 과체중, 30 이상(BHI≥30㎏/㎡)은 비만으로 규정함
2) 체질량지수는 국가별로 직접계측(measured)과 자가보고(self-reported) 방식으로 작성한 자료로 기준이 상이함

자료: OECD 「https://data-explorer.oecd.org」 2026. 7

12. AIDS 감염자 수
Reported AIDS Cases

단위: 명 In person

국 가 Country		2018	2019	2020	2021	2022	2023	2024
아 시 아	**ASIA**							
대 한 민 국	**Korea, Rep. of**	**176**	**182**	**156**	**153**	**149**	**130**	**140**
이 스 라 엘	Israel	39	23	18	33	17	14	16
일 본	Japan	377	333	345	315	252	291	332
튀 르 키 예	Turkiye	108	112	46	80	84	80	132
북 아 메 리 카	**NORTH AMERICA**							
캐 나 다	Canada	139	106	124	100	102	136	84
멕 시 코	Mexico	17,680	17,701	10,647	16,359	18,196	18,069	18,895
미 국	United States	17,080	16,386	14,350	16,008	16,731	17,409	...
남 아 메 리 카	**SOUTH AMERICA**							
칠 레	Chile	1,425	1,230	1,420	1,764	1,894	1,830	1,653
콜 롬 비 아	Colombia	10,246	10,930	12,528	9,210	12,919	14,670	14,555
코 스 타 리 카	Costa Rica	868	932	778	782	840	1,031	940
유 럽	**EUROPE**							
오 스 트 리 아	Austria	54	61	46	55	56	44	43
벨 기 에	Belgium	60	87	63	79	73	110	64
체 코	Czech Republic	39	38	45	55	66	79	63
덴 마 크	Denmark	26	22	25	17	22	25	27
에 스 토 니 아	Estonia	25	30	23	11	14	10	9
핀 란 드	Finland	21	19	13	18	17	10	18
프 랑 스	France	557	589	457	498	519	580	453
독 일	Germany	242	74	...	...	...	...	...
그 리 스	Greece	109	98	105	87	76	77	44
헝 가 리	Hungary	57	53	42	50	43	46	50
아 이 슬 란 드	Iceland	2	4	2	2	2	2	4
아 일 랜 드	Ireland	13	11	10	16	18	20	17
이 탈 리 아	Italy	725	647	416	455	470	613	450
라 트 비 아	Latvia	99	90	55	39	58	45	46
리 투 아 니 아	Lithuania	37	21	23	38	25	37	21
룩 셈 부 르 크	Luxembourg	7	5	13	19	9	8	9
네 덜 란 드	Netherlands	204	191	172	144	156	166	135
노 르 웨 이	Norway	12	19	11	23	20	19	24
폴 란 드	Poland	111	95	53	64	140	177	163
포 르 투 갈	Portugal	292	267	240	262	178	155	194
슬 로 바 키 아	Slovak Republic	11	3	4	3	6	4	7
슬 로 베 니 아	Slovenia	10	9	6	5	9	10	10
스 페 인	Spain	384	282	375	253	335	299	...
스 위 스	Switzerland	66	71	43	40	43	39	38
영 국	United Kingdom	221	232	177	187	178	187	157
오 세 아 니 아	**OCEANIA**							
뉴 질 랜 드	New Zealand	23	21	16	17	24	15	30

자료: OECD 「https://data-explorer.oecd.org」 2026. 7

13. 감염병
Communicable Diseases

단위: 10만 명당 발생 건수 | In cases per 100,000 persons

국가 Country		백일해 Incidence of pertussis					홍역 Incidence of measles				
		2021	2022	2023	2024	2025	2021	2022	2023	2024	2025
아시아	**ASIA**										
대한민국	**Korea, Rep. of**	**0.0**	**0.1**	**0.6**	**93.7**	**...**	**0.0**	**0.0**	**0.0**	**0.1**	**...**
이스라엘	Israel	0.4	0.5	18.8	45.8	9.1	0.0	0.0	0.2	0.4	29.6
일본	Japan	0.6	0.4	0.8	3.3	72.6	0.0	0.0	0.0	0.0	0.2
튀르키예	Turkiye	0.0	0.0	0.6	1.1	...	0.1	0.1	6.0	1.9	...
북아메리카	**NORTH AMERICA**										
캐나다	Canada	0.1	0.5	3.6	...	...	0.0	0.0	0.0	0.4	...
멕시코	Mexico	0.0	0.1	0.1	0.4	...	0.0	0.0	0.0	0.0	...
미국	United States	0.6	0.9	2.1	...	...	0.0	0.0	0.0	...	...
남아메리카	**SOUTH AMERICA**										
칠레	Chile	0.1	0.7	2.0	0.4	16.8	0.0	0.0	0.0	0.0	0.0
콜롬비아	Colombia	0.1	0.2	0.1	0.2	2.2	0.0	0.0	0.0	0.0	0.0
코스타리카	Costa Rica	0.0	0.1	0.2	2.6	4.0	0.0	0.0	0.0	0.0	0.0
유럽	**EUROPE**										
오스트리아	Austria	1.4	1.8	30.7	168.9	...	0.0	0.0	2.0	5.9	1.7
벨기에	Belgium	...	...	...	...	...	0.1	0.2	0.6	4.5	3.3
체코	Czech Republic	0.5	0.9	4.6	342.9	...	...	0.0	0.0	0.3	0.4
덴마크	Denmark	1.4	0.9	102.1	65.3	...	...	0.2	0.2	0.4	0.2
에스토니아	Estonia	1.0	0.6	2.2	18.2	...	...	0.3	0.3	0.3	0.8
핀란드	Finland	0.6	0.6	2.4	50.2	...	0.1	0.0	0.0	0.0	0.0
프랑스	France	...	...	...	...	...	0.0	0.0	0.2	0.7	1.3
독일	Germany	0.9	1.4	2.8	29.7	...	0.0	0.0	0.1	0.8	0.3
그리스	Greece	...	0.0	0.1	4.2	...	...	...	0.4	0.4	0.0
헝가리	Hungary	...	0.0	0.0	6.6	...	...	0.0	0.0	0.2	0.0
아이슬란드	Iceland	...	...	...	37.8	...	...	...	0.5	0.5	0.0
아일랜드	Ireland	0.1	0.1	0.3	13.4	...	0.0	0.0	0.1	3.9	0.9
이탈리아	Italy	0.0	0.1	0.2	7.9	...	0.0	0.0	0.1	1.8	0.9
라트비아	Latvia	0.5	2.5	5.9	227.5	...	...	0.1	0.1	0.1	0.1
리투아니아	Lithuania	...	0.1	0.2	31.1	...	...	0.1	0.1	1.0	0.4
룩셈부르크	Luxembourg	0.5	0.5	2.3	190.6	...	...	...	0.4	0.4	0.1
네덜란드	Netherlands	0.5	0.8	16.5	101.5	...	0.0	0.0	0.0	1.1	3.0
노르웨이	Norway	0.7	0.8	21.9	183.9	...	0.0	0.0	0.0	0.2	0.1
폴란드	Poland	0.5	1.0	2.5	89.2	...	0.0	0.1	0.1	0.7	0.3
포르투갈	Portugal	0.0	0.1	0.3	8.7	...	...	0.0	0.0	0.3	0.2
슬로바키아	Slovak Republic	1.7	2.0	4.1	134.7	...	...	0.1	0.1	0.1	0.1
슬로베니아	Slovenia	0.3	2.4	5.8	90.4	...	...	0.0	0.0	0.8	0.1
스페인	Spain	0.1	0.2	5.0	55.0	...	0.0	0.0	0.0	0.5	0.9
스웨덴	Sweden	0.1	0.1	1.3	24.1	...	0.0	0.0	0.1	0.4	0.1
영국	United Kingdom	0.1	0.1	1.5	34.0	...	0.0	0.1	0.6	4.4	...
오세아니아	**OCEANIA**										
오스트레일리아	Australia	2.1	1.9	9.2	215.0	95.0	0.0	0.0	0.1	0.2	0.7
뉴질랜드	New Zealand	0.8	0.4	2.7	33.0	50.3	0.0	0.0	0.3	0.0	1.1

자료: OECD 「https://data-explorer.oecd.org」 2026. 7

14. 의약품 판매
Pharmaceutical Sales

단위: 100만 USD

In million USD

국 가 Country		2015	2016	2017	2018	2019	2020	2021	2022	2023	2024	2025
아 시 아	**ASIA**											
대 한 민 국	**Korea, Rep. of**	**21,758**	**21,877**	**23,835**	**26,263**	**26,628**	**27,555**	**30,337**	**29,683**	**31,789**	**31,983**	**...**
일 본	Japan	55,749	60,885	59,923	62,557	86,922	86,761	83,593	75,909	71,415	67,707	...
튀 르 키 예	Turkiye	6,729	7,249	6,976	6,635	7,415	7,129	7,323	7,038	9,371	10,456	...
북 아 메 리 카	**NORTH AMERICA**											
캐 나 다	Canada	21,213	21,375	22,941	23,617	23,990	25,546	29,381	30,689	32,311	34,497	...
멕 시 코	Mexico	...	...	...	11,854	...	...	...	...	10,010	...	...
남 아 메 리 카	**SOUTH AMERICA**											
칠 레	Chile	2,788	2,990	3,187	3,058	2,963	2,847	3,374	3,180	3,693	3,624	3,843
콜 롬 비 아	Colombia	4,040	4,097	4,566	5,026	4,917	6,694	3,969	5,244	5,786	7,267	...
유 럽	**EUROPE**											
오 스 트 리 아	Austria	3,250	3,328	3,533	3,795	3,708	3,970	4,390	4,201	4,621	4,995	...
벨 기 에	Belgium	6,870	6,910	7,392	7,890	8,234	8,752	9,225	8,982	9,862	10,869	12,098
체 코	Czech Republic	3,433	3,571	3,936	4,509	4,509	3,782	4,290	4,498	5,352	5,507	...
덴 마 크	Denmark	3,255	3,284	3,474	3,769	3,686	3,870	4,064	3,824	4,362	4,516	...
에 스 토 니 아	Estonia	294	321	340	384	386	410	484	454	493	557	632
핀 란 드	Finland	2,434	2,528	2,607	2,954	2,969	3,070	3,288	3,024	3,215	3,379	3,571
프 랑 스	France	22,225	22,207	22,717	24,345	23,534	25,089	26,939	26,462	29,213	30,931	...
독 일	Germany	39,221	39,980	42,011	52,234	52,451	56,145	63,040	58,998	63,558	64,181	...
헝 가 리	Hungary	1,670	1,772	1,797	1,853	1,815	1,810	1,874	1,603	1,905	1,997	2,212
아 이 슬 란 드	Iceland	185	210	248	279	274	294	355	343	387	423	...
아 일 랜 드	Ireland	2,203	2,298	2,400	2,675	2,694	2,808	3,101	2,985	3,317	3,588	...
이 탈 리 아	Italy	25,092	25,216	25,552	26,408	25,591	26,444	28,199	26,325	28,328	30,269	32,313
라 트 비 아	Latvia	368	409	444	486	478	511	543	546	619	678	755
룩 셈 부 르 크	Luxembourg	215	218	222	238	232	242	312	328	375	414	424
네 덜 란 드	Netherlands	4,952	5,017	5,153	5,461	5,428	5,656	5,771	5,452	5,749	6,167	...
노 르 웨 이	Norway	2,824	2,949	3,222	3,381	3,227	3,155	3,906	3,745	3,580	3,855	4,234
폴 란 드	Poland	...	...	...	...	3,496	3,469	3,606	3,355	3,816	4,580	5,459
포 르 투 갈	Portugal	2,764	2,801	2,887	3,103	3,123	3,209	3,457	3,357	3,512	3,777	4,389
슬 로 바 키 아	Slovak Republic	1,536	1,742	1,766	1,924	1,937	1,898	2,116	1,977	2,410	2,166	...
슬 로 베 니 아	Slovenia	495	517	547	610	607	649	725	716	818	...	...
스 페 인	Spain	12,653	13,098	13,630	22,431	22,398	23,760	26,045	24,383	26,293	28,286	30,703
스 웨 덴	Sweden	4,808	4,946	5,112	5,506	5,342	5,694	6,282	5,718	6,027	6,581	7,506
스 위 스	Switzerland	6,426	6,475	6,621	6,754	6,738	7,280	7,787	7,955	8,855	9,375	10,329
영 국	United Kingdom	27,022	25,052	25,130	27,279	30,571	33,441	39,973	38,587	43,436	48,120	53,514
오 세 아 니 아	**OCEANIA**											
오스트레일리아	Australia	9,229	11,382	11,323	11,136	10,816	11,434	13,189	13,536	13,819	14,899	15,284
뉴 질 랜 드	New Zealand	689	746	897	914	983	1,071	1,257	1,207	1,261	1,471	1,539

자료: OECD 「https://data-explorer.oecd.org」 2026. 7

15. 의약품 소비

단위 : 1일 규정 사용량, 1,000 명당

국 가	소화관 및 신진대사 Alimentary tract and metabolism		제산제 Antacids		소화성궤양 및 위장용 약물 Drugs for peptic ulcer and GORD		당뇨 약물 Drugs used in diabetes		심장 배당체 Cardiac glycosides		항부정맥제
	2024	2025	2024	2025	2024	2025	2024	2025	2024	2025	2024
아 시 아											
대 한 민 국	**379.9**	**...**	**5.1**	**...**	**92.3**	**...**	**88.8**	**...**	**0.7**	**...**	**2.7**
이 스 라 엘	172.5	178.6	0.1	0.1	70.7	71.5	65.6	66.6	0.2	0.2	3.5
튀 르 키 예	548.9	...	2.4	...	77.0	...	93.2	...	0.9	...	1.5
북 아 메 리 카											
캐 나 다	360.2	417.3	...	...	77.8	79.5	221.3	268.7	0.7	0.7	1.5
남 아 메 리 카											
칠 레	236.3	250.2	0.0	0.0	74.1	72.4	75.8	81.5	0.7	0.6	2.0
코 스 타 리 카	580.8	...	0.4	...	81.6	...	83.2	...	0.8	...	1.7
유 럽											
오 스 트 리 아	161.3	...	0.0	...	26.2	...	60.6	...	0.7	...	2.1
벨 기 에	213.0	...	...	...	108.6	...	93.4	...	0.7	...	7.7
체 코	371.6	...	0.8	...	83.0	...	107.1	...	1.5	...	8.9
덴 마 크	247.1	...	12.8	...	75.3	...	106.4	...	2.6	...	1.6
에 스 토 니 아	213.3	223.4	1.2	1.2	67.8	70.3	89.8	97.0	1.3	1.0	4.4
핀 란 드	352.3	361.1	2.3	1.9	75.6	76.3	128.7	136.1	1.5	1.4	1.8
프 랑 스	...	...	...	...	88.0	...	111.3	...	0.8	...	7.7
독 일	252.5	...	1.0	...	83.0	...	112.6	...	1.7	...	2.9
그 리 스	314.7	352.1	...	...	98.7	100.0	108.0	112.9	0.9	0.8	7.1
헝 가 리	410.5	442.3	0.0	0.0	101.7	106.8	83.8	90.2	1.2	1.1	6.3
아 이 슬 란 드	228.8	236.8	7.1	6.6	126.9	128.1	73.9	81.5	0.9	0.9	4.9
아 일 랜 드	...	...	...	...	...	...	...	...	...	...	...
이 탈 리 아	297.1	297.3	2.7	2.7	77.4	72.5	74.5	75.5	1.2	1.1	7.8
라 트 비 아	371.8	362.1	...	...	55.3	55.6	58.2	65.0	1.9	1.5	2.7
리 투 아 니 아	229.0	...	0.4	...	59.1	...	75.1	...	1.8	...	7.1
룩 셈 부 르 크	673.2	640.1	...	...	91.0	83.7	75.4	73.2	0.5	0.6	6.2
네 덜 란 드	247.2	...	0.0	...	123.4	...	89.5	...	1.7	...	2.5
노 르 웨 이	332.1	342.2	1.3	1.3	77.1	76.1	100.1	105.7	0.7	0.7	2.8
폴 란 드	164.0	175.6	...	...	51.0	51.7	100.4	110.7	0.0	0.0	4.4
포 르 투 갈	289.2	311.0	0.1	0.1	110.2	112.8	90.9	101.5	1.3	1.3	4.0
슬 로 바 키 아	284.4	...	0.0	...	57.0	...	89.1	...	1.4	...	11.4
슬 로 베 니 아	...	...	...	...	...	...	...	...	...	...	...
스 페 인	317.5	320.8	0.0	0.0	137.2	132.1	99.7	103.5	1.3	1.2	3.3
스 웨 덴	302.1	315.3	2.2	2.1	87.4	86.3	99.5	109.8	1.4	1.3	1.9
영 국	308.8	...	0.0	...	122.5	...	104.6	...	1.5	...	1.2
오 세 아 니 아											
뉴 질 랜 드	340.0	351.1	0.0	0.0	107.3	114.5	65.1	69.4	1.4	1.3	1.9

자료: OECD 「https://data-explorer.oecd.org」 2026. 7

15. Pharmaceutical Consumption

In Defined Daily Dosage(DDD) per 1,000 inhabitants per day

Antiarrhythmics	이뇨제 Diuretics		항균제 Antibacterials for systemic use		진통제 Analgesics		수면제 및 진정제 Hypnotics and sedatives		항우울제 Antidepressants		Country
2025	2024	2025	2024	2025	2024	2025	2024	2025	2024	2025	
											ASIA
...	**17.3**	**...**	**33.6**	**...**	**26.6**	**...**	**17.5**	**...**	**40.7**	**...**	**Korea, Rep. of**
3.5	14.9	15.6	16.7	16.0	17.9	18.4	26.9	27.5	69.9	72.9	Israel
...	11.2	...	37.7	...	14.7	...	0.1	...	58.0	...	Turkiye
											NORTH AMERICA
1.6	37.2	35.7	12.3	12.9	27.6	28.1	15.9	15.6	134.9	138.3	Canada
											SOUTH AMERICA
2.1	75.2	78.0	25.8	29.9	57.4	54.0	60.4	62.6	92.3	96.3	Chile
...	62.8	...	19.9	...	27.6	...	0.8	...	49.8	...	Costa Rica
											EUROPE
...	19.1	...	11.8	...	22.5	...	3.2	...	62.5	...	Austria
...	38.2	...	20.5	...	33.2	...	...	...	95.4	...	Belgium
...	51.5	...	18.9	...	38.3	...	21.4	...	78.8	...	Czech Republic
...	85.4	...	16.1	...	117.7	...	28.8	...	96.2	...	Denmark
4.3	31.2	32.3	12.9	...	37.7	40.9	20.4	21.8	52.5	58.5	Estonia
1.4	52.4	50.2	13.6	...	75.7	77.1	53.7	59.3	97.7	98.6	Finland
...	50.1	...	26.5	...	94.9	...	36.4	...	66.7	...	France
...	74.7	...	13.8	...	37.3	...	3.2	...	70.5	...	Germany
8.7	30.8	34.3	29.9	27.8	4.2	7.4	7.5	5.4	80.2	82.0	Greece
6.5	37.5	38.4	13.8	...	11.4	11.6	0.0	0.0	31.4	33.4	Hungary
5.2	40.7	40.1	19.8	...	57.2	58.0	74.5	71.0	167.7	171.9	Iceland
...	...	...	23.0	...	...	...	...	...	...	...	Ireland
7.8	35.5	34.3	22.4	...	11.9	10.4	1.0	1.0	48.7	49.7	Italy
3.1	26.5	27.4	15.5	...	12.8	13.9	14.6	15.5	28.5	31.8	Latvia
...	35.2	...	19.5	...	17.1	...	15.7	...	45.1	...	Lithuania
5.8	33.0	30.7	21.6	...	35.8	32.5	36.1	31.3	62.0	59.5	Luxembourg
...	43.6	...	9.8	...	14.0	...	5.5	...	52.2	...	Netherlands
2.8	28.7	28.8	16.1	...	91.7	95.1	54.5	55.9	65.3	67.4	Norway
4.9	47.6	48.7	22.7	...	9.1	9.9	0.0	0.0	44.3	49.3	Poland
4.1	50.5	52.4	20.8	...	35.1	36.5	15.4	15.4	161.7	174.4	Portugal
...	49.0	...	20.4	...	21.8	...	11.2	...	53.1	...	Slovak Republic
...	...	...	14.4	...	...	...	...	...	...	...	Slovenia
3.3	41.7	41.0	24.2	...	78.8	78.1	34.2	33.0	107.1	109.0	Spain
2.0	54.5	53.4	11.9	...	80.7	81.1	78.7	84.5	121.8	123.2	Sweden
...	42.7	...	18.0	...	47.6	...	11.2	...	139.7	...	United Kingdom
											OCEANIA
1.9	46.3	46.0	26.5	26.5	62.6	63.7	19.2	19.8	100.5	104.6	New Zealand

16. 보건관련 지출비(2023)

단위: %, USD

국 가 Country		보건지출비 Health expenditure					외부보건비 External health expenditure (% of current)
		경 상 Current (% of GDP)	공 공 Public (% of current)	본인부담 Out of pocket (% of current)	1인당 보건지출 Per capita (current USD)	1인당 보건지출 (PPP) Per capita, PPP (current USD)	
아 시 아	**ASIA**						
대 한 민 국	**Korea, Rep. of**	**8.6**	**58.6**	**31.8**	**3,043.9**	**4,797.6**	**0.0**
방 글 라 데 시	Bangladesh	2.2	14.5	79.3	53.5	198.5	3.5
중 국	China	5.9	57.1	32.2	763.4	1,486.9	0.0
인 도	India	3.3	39.0	43.9	84.7	346.2	2.4
인 도 네 시 아	Indonesia	2.7	53.6	31.1	131.8	416.6	0.6
이 란	Iran	6.0	46.7	43.1	267.1	1,064.1	0.7
이 스 라 엘	Israel	7.1	65.2	20.5	3,927.7	4,033.2	1.4
일 본	Japan	10.7	84.8	12.2	3,638.2	5,365.1	0.0
요 르 단	Jordan	7.7	45.0	34.5	342.1	797.8	6.9
라 오 스	Lao P.D.Rep.	1.3	39.8	44.8	27.4	123.3	15.4
말 레 이 시 아	Malaysia	4.0	50.0	37.1	450.3	1,441.2	0.0
파 키 스 탄	Pakistan	2.5	35.7	52.9	30.5	152.1	9.7
필 리 핀	Philippines	5.1	42.4	44.4	194.1	560.4	0.1
싱 가 포 르	Singapore	4.5	58.5	25.4	3,921.6	6,551.3	0.0
스 리 랑 카	Sri Lanka	3.7	33.6	54.8	134.2	507.1	6.0
태 국	Thailand	4.5	77.9	9.9	326.5	1,066.8	0.1
튀 르 키 예	Turkiye	4.3	75.9	19.0	547.8	1,769.2	...
투르크메니스탄	Turkmenistan	5.5	17.1	77.4	581.4	1,263.9	0.3
베 트 남	Viet Nam	4.6	44.3	39.2	197.2	689.6	1.1
북 아 메 리 카	**NORTH AMERICA**						
캐 나 다	Canada	11.2	70.3	15.2	6,186.7	7,355.4	0.0
멕 시 코	Mexico	5.5	48.6	41.2	761.0	1,368.0	0.0
미 국	United States	16.7	54.0	10.9	13,473.2	13,473.2	0.0
남 아 메 리 카	**SOUTH AMERICA**						
아 르 헨 티 나	Argentina	10.3	60.2	24.5	1,457.0	3,089.3	0.8
볼 리 비 아	Bolivia	6.9	67.3	27.3	255.0	755.9	1.2
브 라 질	Brazil	9.7	44.1	26.2	1,009.8	2,070.4	0.0
칠 레	Chile	10.2	51.6	34.6	1,736.5	3,337.4	0.0
콜 롬 비 아	Colombia	8.2	70.3	14.6	571.2	1,708.7	0.0
코 스 타 리 카	Costa Rica	6.9	67.2	24.1	1,163.3	1,927.7	0.0
에 콰 도 르	Ecuador	7.6	62.0	30.9	509.5	1,238.1	0.3
엘 살 바 도 르	El Salvador	9.3	60.5	32.5	500.7	1,175.5	0.9
아 이 티	Haiti	3.2	9.3	52.4	54.4	104.7	31.6
온 두 라 스	Honduras	7.7	31.9	53.1	249.2	553.5	10.1
파 라 과 이	Paraguay	8.4	55.4	36.3	526.5	1,469.4	0.0
페 루	Peru	5.6	63.6	27.0	445.5	956.5	...
우 루 과 이	Uruguay	9.0	72.4	17.1	2,076.1	3,135.3	0.0
베 네 수 엘 라	Venezuela	3.8	31.7	29.7	186.0	112.4	0.5

자료: The World Bank 「https://databank.worldbank.org」 2026. 7

16. Health Expenditure (2023)

In percent, USD

국 가 Country		보건지출비 Health expenditure					외부보건비
		경 상 Current (% of GDP)	공 공 Public (% of current)	본인부담 Out of pocket (% of current)	1인당 보건지출 Per capita (current USD)	1인당 보건지출 (PPP) Per capita, PPP (current USD)	External health expenditure (% of current)
유 럽	**EUROPE**						
오스트리아	Austria	11.2	76.5	16.5	6,267.9	7,883.8	0.0
벨기에	Belgium	10.8	73.7	21.5	5,931.0	7,489.3	0.0
체코	Czech Republic	8.4	84.3	14.6	2,671.1	4,499.6	...
덴마크	Denmark	9.6	83.3	14.0	6,510.6	7,097.5	...
핀란드	Finland	10.5	81.1	14.1	5,515.4	6,433.4	...
프랑스	France	11.5	67.7	9.3	5,149.1	6,719.1	...
독일	Germany	11.7	79.1	11.1	6,394.6	8,306.2	...
그리스	Greece	8.4	50.6	34.3	1,962.6	3,453.9	0.3
헝가리	Hungary	6.4	73.4	23.1	1,419.9	2,875.2	0.0
아일랜드	Ireland	6.6	76.6	11.3	6,877.9	8,269.1	0.0
이탈리아	Italy	8.4	73.1	23.6	3,283.5	4,866.0	0.0
네덜란드	Netherlands	9.8	68.4	12.0	6,371.9	7,727.0	0.0
노르웨이	Norway	9.4	86.1	13.7	8,296.4	9,523.3	0.0
폴란드	Poland	7.1	77.1	15.8	1,578.0	3,331.8	0.1
포르투갈	Portugal	10.0	61.4	29.3	2,762.3	4,678.8	0.1
러시아	Russian Federation	7.0	70.0	28.4	1,003.3	3,203.8	...
슬로바키아	Slovak Republic	7.4	78.9	20.2	1,813.5	3,230.2	...
스페인	Spain	9.2	73.2	20.9	3,106.6	4,934.9	...
스웨덴	Sweden	11.2	86.1	13.0	6,206.2	7,512.1	...
스위스	Switzerland	11.7	33.1	22.0	11,783.7	10,601.9	0.0
영국	United Kingdom	11.0	81.8	14.6	5,407.2	6,364.9	0.0
아프리카	**AFRICA**						
알제리	Algeria	4.4	53.1	45.0	233.4	732.0	0.0
부룬디	Burundi	9.1	14.7	24.5	28.1	100.1	57.4
코트디부아르	Cote d'Ivoire	3.4	40.8	32.0	87.7	249.4	11.8
이집트	Egypt	4.9	32.2	57.2	141.4	904.7	3.5
가나	Ghana	2.9	63.2	26.7	70.3	234.5	8.5
케냐	Kenya	4.4	44.9	24.2	85.0	274.5	20.1
르완다	Rwanda	5.1	47.0	4.1	52.7	177.0	37.0
세네갈	Senegal	4.3	27.6	44.3	73.2	205.6	16.8
탄자니아	Tanzania	3.1	31.7	27.9	36.3	119.0	39.4
토고	Togo	6.1	11.1	64.3	59.6	185.7	20.0
튀니지	Tunisia	8.0	54.1	37.9	317.7	1,112.5	3.1
우간다	Uganda	4.2	21.8	32.2	45.2	138.8	44.1
잠비아	Zambia	6.0	40.7	10.3	79.6	243.7	47.9
오세아니아	**OCEANIA**						
오스트레일리아	Australia	10.4	73.7	15.8	6,980.4	7,690.8	0.0
뉴질랜드	New Zealand	10.1	77.7	12.6	4,997.2	5,531.3	...

17. 보건서비스 지출비

단위: 100만 자국화폐

국 가	보건 당기 지출 Current expenditure on health		치료 및 재활 치료 Curative and rehabilitative care		장기 치료 Long-term care		보건 보조 서비스
	2023	2024	2023	2024	2023	2024	2023
아 시 아							
대 한 민 국	**209,871,567**	**223,399,936**	**115,826,264**	**122,704,300**	**26,177,005**	**28,527,168**	**3,345,651**
일 본	...	...	37,427,543	...	12,568,484	...	396,787
튀 르 키 예	1,244,237	2,359,151	...	...	...	...	...
북 아 메 리 카							
캐 나 다	353,357	375,106	158,009	169,470	72,623	78,930	11,521
멕 시 코	1,850,464	2,077,059	1,174,024	1,312,119	...	...	51,679
미 국	4,853,836	5,208,158	3,157,399	3,429,843	358,581	389,268	...
남 아 메 리 카							
칠 레	...	...	12,531,943	13,685,935	123,227	143,027	2,125,203
코 스 타 리 카	3,378,679	3,503,041	2,429,656	2,509,209	17,171	31,331	49,497
유 럽							
오 스 트 리 아	55,872	60,456	31,712	34,974	7,367	8,299	1,613
벨 기 에	...	...	35,256	37,025	14,827	15,728	3,639
체 코	652,870	707,201	382,341	415,742	86,800	92,934	32,484
덴 마 크	...	...	161,601	169,654	56,008	59,005	3
에 스 토 니 아	3,128	3,325	1,565	1,746	310	365	333
핀 란 드	29,445	30,321	16,939	17,358	5,772	5,917	654
프 랑 스	...	...	172,379	178,462	50,498	52,024	17,896
독 일	...	...	229,821	247,840	104,429	115,632	24,576
그 리 스	19,497	20,361	11,340	11,977	359	435	832
헝 가 리	4,999,345	5,339,507	2,782,574	3,111,627	190,017	204,496	286,304
아 이 슬 란 드	400,291	446,918	224,982	251,585	73,867	80,721	9,304
아 일 랜 드	35,944	38,945	19,471	21,377	7,205	7,908	859
이 탈 리 아	...	...	97,316	100,976	18,328	19,406	15,284
라 트 비 아	3,216	3,524	1,572	1,879	154	197	282
리 투 아 니 아	...	...	3,012	3,371	428	491	330
룩 셈 부 르 크	...	...	2,567	2,721	843	936	254
네 덜 란 드	...	...	53,188	57,157	30,407	33,196	1,068
폴 란 드	...	...	156,484	186,828	19,241	24,108	10,540
포 르 투 갈	29,845	...	17,555	19,507	1,386	1,518	2,053
슬 로 바 키 아	...	...	4,826	5,764	175	203	700
슬 로 베 니 아	6,377	6,619	3,370	3,609	710	767	216
스 페 인	142,773	147,104	79,560	83,281	14,073	14,694	7,167
스 웨 덴	728,865	762,263	349,029	364,094	190,515	198,651	33,359
스 위 스	...	...	45,183	46,646	19,707	20,880	7,011
영 국	311,275	334,305	175,037	192,171	58,362	63,271	6,927
오 세 아 니 아							
오스트레일리아	293,906	...	169,704	...	38,052	...	15,240

자료: OECD 「https://data-explorer.oecd.org」 2026. 7

17. Health Care Services Expenditure

In million of national currency

Ancillary services	의료품 Medical goods		예방치료 Preventive care		정부의료체계 및 재정행정 Governance and health system and financing administration		Country
2024	2023	2024	2023	2024	2023	2024	
							ASIA
3,789,339	**42,798,118**	**46,169,842**	**9,386,386**	**8,924,795**	**5,886,860**	**6,234,639**	**Korea, Rep. of**
...	12,021,513	...	2,946,102	...	890,434	...	Japan
...	...	...	...	...	...	...	Turkiye
							NORTH AMERICA
12,039	59,130	62,193	22,654	22,050	11,967	12,132	Canada
61,733	423,186	467,230	48,072	59,190	91,820	108,386	Mexico
...	638,138	682,028	166,706	166,652	371,051	372,132	United States
							SOUTH AMERICA
2,243,918	4,084,865	4,502,443	468,735	441,385	2,912,029	3,334,533	Chile
76,297	452,584	470,731	19,866	23,176	261,843	283,307	Costa Rica
							EUROPE
1,823	8,324	8,786	2,239	1,431	2,147	2,523	Austria
3,823	7,963	8,644	1,280	1,238	1,994	2,197	Belgium
35,433	103,717	108,442	17,564	21,381	12,264	12,914	Czech Republic
3	32,719	33,736	6,633	6,726	11,066	11,662	Denmark
371	482	527	120	125	43	36	Estonia
669	3,725	3,963	1,319	1,334	230	241	Finland
18,341	55,401	57,927	8,688	8,797	16,120	16,905	France
26,536	88,738	96,138	21,742	20,290	21,674	22,056	Germany
810	5,516	5,811	581	562	274	274	Greece
324,252	1,232,845	1,334,354	195,105	177,071	112,788	89,487	Hungary
10,114	55,355	60,772	7,889	9,375	6,435	7,570	Iceland
954	3,943	4,123	941	952	566	700	Ireland
15,431	36,623	38,513	8,344	8,331	3,357	3,571	Italy
373	709	465	73	117	75	254	Latvia
386	1,416	1,537	152	174	62	60	Lithuania
280	597	642	146	176	183	192	Luxembourg
1,141	10,405	11,079	5,436	5,474	3,218	3,461	Netherlands
12,167	42,592	47,990	4,088	4,641	9,318	10,297	Poland
2,233	4,673	4,970	610	635	596	676	Portugal
755	2,732	3,111	245	257	428	298	Slovak Republic
232	1,299	1,366	193	197	159	93	Slovenia
7,594	28,831	29,550	4,643	4,393	3,882	4,036	Spain
34,228	82,358	87,129	22,330	21,348	8,682	8,662	Sweden
7,318	13,173	14,088	1,811	1,543	4,159	4,242	Switzerland
7,491	32,672	33,940	16,032	16,346	4,912	5,202	United Kingdom
							OCEANIA
...	40,589	...	5,707	...	8,402	...	Australia

18. 공공사회복지 지출
Public Social Expenditure

단위: GDP 대비 비율 In percent of GDP

국가 Country		2016	2017	2018	2019	2020	2021	2022	2023	2024
아시아	**ASIA**									
대한민국	**Korea, Rep. of**	**9.2**	**9.5**	**10.2**	**11.4**	**14.9**	**15.2**	**16.2**	**15.4**	**15.3**
이스라엘	Israel	15.5	16.0	16.0	16.1	20.0	17.8	15.6	16.3	...
일본	Japan	22.0	22.1	22.2	22.8	24.8	25.4	24.7	...	...
튀르키예	Turkiye	12.5	12.0	11.8	12.4	13.1	11.0	8.4	10.0	10.4
북아메리카	**NORTH AMERICA**									
캐나다	Canada	19.2	19.1	19.1	19.8	25.9	21.9	19.3	...	...
멕시코	Mexico	7.3	7.2	7.1	7.7	9.8	9.5	9.7	10.0	...
미국	United States	18.6	18.4	18.2	18.2	23.7	21.6	19.0	19.0	19.8
남아메리카	**SOUTH AMERICA**									
칠레	Chile	11.1	11.4	11.4	11.7	15.5	19.6	12.3	12.9	...
콜롬비아	Colombia	14.2	14.3	13.8	13.9	16.8	15.7	13.6	14.1	...
코스타리카	Costa Rica	11.9	11.9	12.4	12.3	14.4	12.7	12.6	...	...
유럽	**EUROPE**									
오스트리아	Austria	28.4	28.0	27.7	27.8	32.7	32.0	30.0	30.3	31.6
벨기에	Belgium	28.5	28.4	28.3	28.1	31.6	29.1	27.8	28.3	28.6
체코	Czech Republic	19.1	18.7	18.9	19.1	22.9	22.2	21.2	21.6	22.1
덴마크	Denmark	29.5	29.0	28.8	28.7	29.6	28.1	25.5	26.3	26.4
에스토니아	Estonia	17.5	17.0	17.5	17.8	20.3	19.0	17.4	17.2	...
핀란드	Finland	30.8	29.9	29.6	29.6	31.6	31.0	29.6	30.9	31.4
프랑스	France	31.8	31.5	31.1	30.8	34.7	32.7	31.4	30.6	30.6
독일	Germany	25.9	25.9	26.0	26.4	29.5	28.9	27.7	27.3	27.9
그리스	Greece	26.1	25.1	24.9	24.8	28.6	26.4	24.4	23.7	23.7
헝가리	Hungary	20.1	19.4	18.6	17.5	19.0	18.4	17.7	18.1	18.0
아이슬란드	Iceland	16.6	17.6	17.8	18.9	23.1	22.7	19.6	18.6	19.2
아일랜드	Ireland	14.8	13.6	13.2	12.7	15.5	13.6	12.1	13.4	14.4
이탈리아	Italy	27.8	27.5	27.4	27.6	32.5	29.8	28.2	27.5	27.6
라트비아	Latvia	16.5	16.4	16.7	17.1	19.2	21.7	20.5	19.7	...
리투아니아	Lithuania	15.6	15.3	16.2	16.9	21.1	19.3	17.4	16.9	...
룩셈부르크	Luxembourg	20.0	20.5	20.8	21.3	23.9	21.5	22.1	23.4	24.0
네덜란드	Netherlands	18.4	17.9	17.6	17.5	21.2	19.8	17.7	18.4	18.9
노르웨이	Norway	25.8	25.0	24.1	25.1	28.0	23.4	18.5	22.3	24.1
폴란드	Poland	21.2	20.7	20.3	21.0	23.5	22.2	20.7	21.9	23.1
포르투갈	Portugal	23.5	22.8	22.5	22.3	26.1	25.5	24.1	23.0	24.1
슬로바키아	Slovak Republic	17.5	17.4	17.0	17.4	19.1	19.0	18.1	19.3	...
슬로베니아	Slovenia	22.5	21.7	21.5	21.6	25.2	24.5	23.9	22.6	23.0
스페인	Spain	24.0	23.6	23.7	24.3	30.6	28.4	26.0	25.9	25.9
스웨덴	Sweden	27.7	27.2	27.0	26.3	27.9	26.3	25.3	25.8	26.1
스위스	Switzerland	16.1	16.3	15.8	16.0	19.3	17.5	15.5	15.5	16.0
영국	United Kingdom	22.9	22.6	22.2	22.3	25.6	24.4	22.7	23.0	...
오세아니아	**OCEANIA**									
오스트레일리아	Australia	17.5	17.1	16.6	20.4	22.6	18.1	17.1	...	...
뉴질랜드	New Zealand	20.0	19.9	19.8	24.2	22.7	24.2	24.6	...	...

자료: OECD 「https://data-explorer.oecd.org」 2026. 7

19. 장기요양 수급자 수 1)
Long-term Care Resources and Utilisation - Recipients

단위: 인구 대비 비율 In percent of population

국가 Country		기관 Institution					가정 Home-based				
		2021	2022	2023	2024	2025	2021	2022	2023	2024	2025
아시아	**ASIA**										
대한민국	**Korea, Rep. of**	**2.6**	**2.7**	**2.7**	**2.7**	**...**	**8.1**	**8.7**	**9.0**	**9.1**	**...**
이스라엘	Israel	1.4	1.4	1.4	1.4	...	26.4	28.1	29.5	31.2	32.0
일본	Japan	2.7	2.6	2.6	2.7	2.7	...	...	...	...	...
북아메리카	**NORTH AMERICA**										
캐나다	Canada	3.5	3.6	3.6	3.5	3.5	...	...	...	...	...
미국	United States	...	1.7	...	...	...	...	...	...	...	...
유럽	**EUROPE**										
벨기에	Belgium	5.2	5.4	5.4	5.2	...	7.8	7.6	7.5	7.2	...
체코	Czech Republic	2.6	2.7	2.7	2.7	...	8.9	9.1	8.9	8.9	...
덴마크	Denmark	3.3	3.2	3.2	3.1	3.1	11.0	10.9	10.8	10.9	...
에스토니아	Estonia	4.5	4.7	5.0	5.1	...	5.8	5.8	5.7	5.5	...
핀란드	Finland	4.1	3.9	4.1	4.1	...	9.0	8.6	8.3	8.1	...
프랑스	France	3.8	3.8	3.8	3.8	...	5.7	5.6	5.7	5.6	...
독일	Germany	4.0	...	4.0	...	...	17.4	...	20.0	...	...
그리스	Greece	0.1	...	0.1	...	...	...	...	...	...	...
헝가리	Hungary	2.8	2.9	3.0	3.0	...	8.2	8.3	8.5	8.7	...
아이슬란드	Iceland	4.7	4.5	4.3	4.3	4.2	...	...	...	...	...
아일랜드	Ireland	2.8	2.8	2.8	2.8	...	...	...	...	...	...
이탈리아	Italy	...	...	...	...	...	3.4	4.4	6.2	7.7	...
라트비아	Latvia	0.4	0.4	0.4	0.4	...	...	...	...	...	...
리투아니아	Lithuania	10.2	11.9	12.0	12.7	...	25.8	28.1	31.0	34.5	...
룩셈부르크	Luxembourg	5.1	5.0	5.0	5.0	...	7.5	7.8	7.8	8.1	...
네덜란드	Netherlands	4.0	4.0	4.0	3.9	...	7.6	7.4	7.3	7.4	...
노르웨이	Norway	3.7	3.6	3.6	3.4	3.4	12.4	12.2	12.1	12.0	11.7
폴란드	Poland	0.8	0.8	2.1	2.1	...	...	...	3.0	2.9	...
포르투갈	Portugal	1.1	1.1	1.1	1.2	1.2	0.6	0.6	0.6	0.6	0.6
슬로바키아	Slovak Republic	3.0	3.2	3.2	3.2	3.2	6.4	7.1	6.2	6.1	6.2
슬로베니아	Slovenia	4.1	4.3	4.2	...	...	7.2	7.1	7.3	...	...
스페인	Spain	2.1	2.2	2.3	2.3	2.4	10.4	11.4	12.6	14.0	15.7
스웨덴	Sweden	4.0	4.0	4.1	4.1	...	11.7	11.8	11.3	11.1	...
스위스	Switzerland	5.2	5.2	5.2	5.1	...	19.0	19.5	19.3	19.2	...
오세아니아	**OCEANIA**										
오스트레일리아	Australia	5.6	5.5	5.5	5.5	...	8.5	9.2	10.7	10.6	...
뉴질랜드	New Zealand	4.1	4.0	4.0	3.9	4.0	...	...	...	...	7.7

주: 1) 65세 이상
자료: OECD「https://data-explorer.oecd.org」2026. 7

20. 노령연금 공공복지 지출
Public Pension Expenditure

단위: GDP 대비 비율 In percent of GDP

국가 Country		2015	2016	2017	2018	2019	2020	2021	2022	2023
아시아	**ASIA**									
대한민국	**Korea, Rep. of**	**2.0**	**2.0**	**2.1**	**2.2**	**2.4**	**2.7**	**2.8**	**2.9**	**...**
이스라엘	Israel	2.2	2.1	2.1	2.0	2.0	2.1	1.9	1.8	1.8
일본	Japan	8.0	8.0	8.0	8.1	8.2	8.4	8.2	8.1	...
튀르키예	Turkiye	5.5	5.9	5.5	5.5	5.4	5.2	4.2	...	...
북아메리카	**NORTH AMERICA**									
캐나다	Canada	5.3	5.3	5.5	5.6	5.8	6.0	5.8	5.6	...
멕시코	Mexico	1.9	2.0	2.3	2.4	2.9	4.3	4.4	4.7	5.0
미국	United States	6.3	6.4	6.4	6.4	6.4	6.7	6.5	6.5	6.7
남아메리카	**SOUTH AMERICA**									
칠레	Chile	2.3	2.2	2.2	2.2	2.3	2.5	2.6	2.8	3.2
콜롬비아	Colombia	5.9	6.0	5.9	5.7	5.7	6.3	5.6	5.1	5.7
코스타리카	Costa Rica	4.4	4.4	4.4	4.6	4.7	5.5	4.9	3.8	...
유럽	**EUROPE**									
오스트리아	Austria	9.9	9.9	9.9	9.9	10.2	11.1	10.9	...	...
벨기에	Belgium	8.4	8.3	8.5	8.6	8.7	9.4	8.8	...	...
체코	Czech Republic	6.9	6.8	6.6	6.6	6.7	7.5	7.1	...	...
덴마크	Denmark	8.1	7.9	8.0	8.1	8.1	8.2	7.5	...	...
에스토니아	Estonia	4.8	4.8	4.5	4.5	4.6	5.1	4.8	...	...
핀란드	Finland	10.1	10.4	10.5	10.6	10.7	11.2	10.9	...	...
프랑스	France	12.0	12.0	11.9	11.9	11.8	12.7	11.9	11.8	...
독일	Germany	7.8	7.9	7.9	7.9	8.2	8.7	8.4	...	...
그리스	Greece	14.3	14.2	13.5	13.0	12.9	14.1	13.0	...	...
헝가리	Hungary	7.0	6.8	6.5	6.1	5.7	6.1	5.7	...	...
아이슬란드	Iceland	2.0	2.1	2.6	2.7	2.9	3.0	2.9	...	...
아일랜드	Ireland	3.4	3.4	3.2	3.1	3.0	3.0	2.7	...	...
이탈리아	Italy	11.2	11.1	11.1	11.1	10.5	11.7	10.8	...	...
라트비아	Latvia	6.8	6.7	6.6	6.6	6.7	7.2	6.9	...	...
리투아니아	Lithuania	5.4	5.4	5.3	5.5	5.6	6.0	5.7	...	...
룩셈부르크	Luxembourg	4.7	4.7	5.0	5.1	5.3	5.6	5.4	...	...
네덜란드	Netherlands	6.4	6.5	6.3	6.2	6.1	6.5	6.2	...	...
노르웨이	Norway	6.1	6.5	6.4	6.2	6.5	7.0	5.9	...	...
폴란드	Poland	7.9	7.9	7.7	7.9	8.0	8.5	8.1	...	...
포르투갈	Portugal	10.9	10.6	10.4	10.3	10.1	11.2	10.6	...	...
슬로바키아	Slovak Republic	6.1	6.1	6.1	6.1	6.1	6.5	6.2	...	...
슬로베니아	Slovenia	6.8	6.9	7.7	7.7	7.6	8.5	8.1	...	...
스페인	Spain	7.6	7.7	7.7	7.8	8.0	9.3	9.0	...	...
스웨덴	Sweden	7.7	7.7	7.7	7.7	7.6	8.0	7.5	...	...
스위스	Switzerland	5.8	5.8	5.9	5.8	5.9	6.2	5.9	...	...
영국	United Kingdom	7.2	6.8	6.8	6.8	7.1	7.4	7.0	6.7	...
오세아니아	**OCEANIA**									
오스트레일리아	Australia	4.2	4.1	3.9	3.9	4.2	4.1	3.5	3.4	...
뉴질랜드	New Zealand	4.8	4.8	4.7	4.8	4.8	5.1	5.0	5.0	...

자료: OECD 「https://data-explorer.oecd.org」 2026. 7

21. 공여국별 총개발원조
Total Assistance for Development, by Donor Countries

단위: 100만 USD

In millions of current USD

국 가 Country		2019	2020	2021	2022	2023	2024	2025
아 시 아	**ASIA**							
대 한 민 국	**Korea, Rep. of**	**12,162**	**12,201**	**14,814**	**15,703**	**12,370**	**11,058**	**3,923**
아제르바이잔	Azerbaijan	26	44	...	44	147	61	47
키 프 로 스	Cyprus	20	15	20	14	12	13	...
이 스 라 엘	Israel	281	291	409	494	464	315	309
일 본	Japan	55,519	32,472	38,496	41,123	45,908	34,660	13,524
카 자 흐 스 탄	Kazakhstan	34	37	44	37	32	50	...
쿠 웨 이 트	Kuwait	402	506	467	190	11	177	41
사우디아라비아	Saudi Arabia	2,069	1,957	7,144	6,332	5,208	5,277	...
태 국	Thailand	144	71	85	72	75	66	...
튀 르 키 예	Turkiye	9,293	8,711	8,318	7,628	7,543	8,701	7,522
아랍에미리트	U. A. E.	6,501	1,787	1,324	2,576	1,958	2,144	3,028
북 아 메 리 카	**NORTH AMERICA**							
캐 나 다	Canada	4,620	2,742	10,009	27,671	9,925	21,833	10,131
미 국	United States	148,083	4,809	238,682	228,696	174,933	231,646	29,022
유 럽	**EUROPE**							
오 스 트 리 아	Austria	2,741	-91	2,138	3,221	3,126	1,805	1,743
벨 기 에	Belgium	4,316	4,220	5,536	5,045	3,062	8,039	2,739
불 가 리 아	Bulgaria	65	86	91	232	170	144	137
크 로 아 티 아	Croatia	73	77	88	138	178	224	226
체 코	Czech Republic	285	428	442	928	1,034	880	434
덴 마 크	Denmark	3,121	3,523	3,858	2,734	2,314	3,166	3,334
에 스 토 니 아	Estonia	48	50	60	201	417	342	90
핀 란 드	Finland	2,247	2,612	3,349	2,160	2,320	1,918	1,335
프 랑 스	France	21,848	20,721	19,036	25,666	17,996	15,765	13,906
독 일	Germany	42,193	44,701	69,197	51,630	73,748	66,205	28,032

자료: UN「https://unstats.un.org/sdgs」2026. 7

21. 공여국별 총개발원조(계속)
Total Assistance for Development, by Donor Countries (Cont'd)

단위: 100만 USD | In millions of current USD

국 가 Country		2019	2020	2021	2022	2023	2024	2025
그 리 스	Greece	369	449	165	290	287	474	358
헝 가 리	Hungary	12,264	3,473	6,334	1,247	-15,836	540	324
아 이 슬 란 드	Iceland	119	58	71	94	111	110	130
아 일 랜 드	Ireland	1,149	1,123	1,155	2,584	2,964	2,675	2,094
이 탈 리 아	Italy	6,612	6,526	11,962	10,270	6,315	10,103	8,125
라 트 비 아	Latvia	34	41	48	144	141	121	87
리 투 아 니 아	Lithuania	68	72	86	216	269	221	192
룩 셈 부 르 크	Luxembourg	472	452	555	580	617	693	694
몰 타	Malta	41	53	52	60	66	64	51
네 덜 란 드	Netherlands	27,456	13,229	-8,239	6,424	9,003	-10,105	7,580
노 르 웨 이	Norway	4,548	4,188	6,138	9,418	5,199	10,638	5,157
폴 란 드	Poland	961	958	971	3,482	3,071	2,626	1,608
포 르 투 갈	Portugal	474	-442	498	1,294	509	893	490
루 마 니 아	Romania	254	309	417	412	548	587	563
러 시 아	Russian Federation	802	538	...	...	...	...	...
슬 로 바 키 아	Slovak Republic	110	164	167	172	199	246	200
슬 로 베 니 아	Slovenia	147	600	386	606	571	518	171
스 페 인	Spain	13,561	13,878	7,401	7,624	23,542	16,469	4,968
스 웨 덴	Sweden	7,103	7,059	10,484	8,194	4,856	6,702	5,769
스 위 스	Switzerland	11,107	3,258	3,903	5,911	4,958	5,002	4,513
영 국	United Kingdom	18,944	19,399	16,146	16,059	18,616	16,238	16,365
오 세 아 니 아	**OCEANIA**							
오스트레일리아	Australia	5,032	2,894	3,546	3,150	3,199	3,594	3,245
뉴 질 랜 드	New Zealand	752	688	884	725	977	980	681

22. 삶의 질 지표(2024)
Current Well-being (2024)

국가 Country		1인당 순조정[1] 가처분소득(USD) Households and NPISHs net adjusted disposable income per capita	상위 평균[2] 가계가처분소득(5분위) (2023) Top average household disposable income quintile	빈곤선 이하[3] 가계가처분소득(%) (2023) Household disposable income below the relative income poverty line	생계 유지 어려움(%)[4] Difficulty making ends meet
아시아	**ASIA**				
대한민국	**Korea, Rep. of**	**36,859**	**5.7**	**14.9**	**...**
이스라엘	Israel	...	6.4	17.2	...
일본	Japan	36,881	...	...	...
튀르키예	Turkiye	...	...	...	32.2
북아메리카	**NORTH AMERICA**				
캐나다	Canada	43,891	5.0	12.2	...
멕시코	Mexico	21,536	...	...	...
미국	United States	65,479	8.5	18.1	...
남아메리카	**SOUTH AMERICA**				
칠레	Chile	...	...	...	...
콜롬비아	Colombia	...	...	...	...
코스타리카	Costa Rica	...	12.3	21.2	...
유럽	**EUROPE**				
오스트리아	Austria	53,375	4.5	9.3	13.1
벨기에	Belgium	50,771	3.6	6.3	17.1
체코	Czech Republic	39,673	3.4	5.5	14.2
덴마크	Denmark	45,245	...	...	12.8
에스토니아	Estonia	32,159	5.2	14.4	9.9
핀란드	Finland	44,714	3.9	6.8	8.9
프랑스	France	49,616	4.6	8.7	21.8
독일	Germany	54,773	5.0	11.3	7.3
그리스	Greece	31,558	5.3	12.0	66.7
헝가리	Hungary	35,072	4.5	9.7	19.8
아이슬란드	Iceland	48,710	...	...	...
아일랜드	Ireland	44,283	4.1	7.0	16.9
이탈리아	Italy	43,147	5.6	12.6	18.7
라트비아	Latvia	29,640	6.2	16.2	23.3
리투아니아	Lithuania	37,704	6.7	15.6	11.4
룩셈부르크	Luxembourg	64,376	4.4	9.6	8.5
네덜란드	Netherlands	52,143	4.8	6.8	7.3
노르웨이	Norway	...	3.9	7.9	9.8
폴란드	Poland	37,601	3.8	8.8	11.5
포르투갈	Portugal	38,027	5.3	11.4	21.8
슬로바키아	Slovak Republic	33,124	3.2	8.3	28.7
슬로베니아	Slovenia	38,603	3.6	8.8	13.6
스페인	Spain	42,295	5.4	14.1	21.9
스웨덴	Sweden	46,092	4.3	8.0	9.9
스위스	Switzerland	...	4.9	9.8	10.4
영국	United Kingdom	46,176	6.7	12.6	...
오세아니아	**OCEANIA**				
오스트레일리아	Australia	50,629	...	...	...
뉴질랜드	New Zealand	...	...	...	...

주: 1) 가계 및 비영리단체 1인당 순조정가처분소득, 2023년 PPP 기준 USD
2) 소득 하위 5분위 대비 배수
3) 상대적 소득 빈곤선 이하 가계가처분소득 인구 비율
4) 16세 이상 인구 비율
자료: OECD「https://data-explorer.oecd.org」2026. 7

22. 삶의 질 지표(2024)(계속)

국가	고용률(%) 5) Employment rate	성별 임금 격차(%) 6) Gender wage gap	장기 실업률(%) 7) Long-term unemployment rate	취업, 교육 또는 훈련을 받지 않는 청소년(%) 8) Youth not in employment, education or training	장시간 유급 근무(%) 9) Long hours in paid work	연간 평균 총소득(USD) 10) Average annual gross earnings
아시아						
대한민국	**76.1**	**29.0**	**0.0**	**...**	**...**	**50,947**
이스라엘	78.4	...	0.2	15.1	11.2	54,736
일본	85.1	20.7	0.8	...	...	49,446
튀르키예	59.2	...	1.7	23.2	22.5	...
북아메리카						
캐나다	79.2	16.5	0.7	9.8	3.4	69,417
멕시코	70.9	11.4	0.1	15.9	25.9	20,423
미국	76.7	17.3	0.5	...	9.2	82,933
남아메리카						
칠레	73.5	...	...	...	5.2	...
콜롬비아	71.2	0.6	0.8	23.2	18.6	...
코스타리카	69.0	7.3	0.8	20.7	15.0	...
유럽						
오스트리아	78.2	11.1	1.1	10.7	4.2	75,767
벨기에	75.8	...	2.1	12.1	3.6	76,109
체코	85.5	13.6	0.8	4.5	3.2	38,489
덴마크	81.5	3.3	0.6	8.4	2.7	74,022
에스토니아	83.4	19.8	1.9	9.6	2.0	38,975
핀란드	78.8	13.1	1.6	10.0	2.5	59,597
프랑스	77.2	6.6	1.7	12.5	6.0	60,608
독일	82.3	13.5	1.0	8.0	2.9	69,433
그리스	72.0	...	5.5	12.2	3.2	32,257
헝가리	84.2	...	1.6	11.9	1.6	34,996
아이슬란드	87.6	...	0.4	...	10.5	89,947
아일랜드	81.8	14.1	0.9	6.5	3.9	60,431
이탈리아	70.1	5.1	3.3	12.9	3.0	51,019
라트비아	79.2	16.9	2.3	7.8	0.5	45,567
리투아니아	81.0	6.3	2.4	14.9	1.2	52,898
룩셈부르크	77.3	...	1.6	8.8	5.6	94,447
네덜란드	83.8	6.2	0.5	4.1	2.0	75,370
노르웨이	81.3	4.7	0.6	4.6	4.1	74,864
폴란드	80.5	4.0	0.8	9.2	3.0	44,211
포르투갈	81.6	...	2.6	12.1	6.9	40,002
슬로바키아	81.3	12.5	3.5	9.0	2.9	36,105
슬로베니아	80.5	8.5	1.1	7.9	2.9	61,776
스페인	74.2	6.7	3.8	13.4	2.3	54,564
스웨덴	84.2	7.5	1.4	7.0	5.2	60,415
스위스	84.0	11.0	1.5	10.0	5.0	87,468
영국	80.2	13.1	0.9	13.7	9.2	63,691
오세아니아						
오스트레일리아	80.3	10.7	0.8	8.5	10.2	70,736
뉴질랜드	83.9	8.2	0.5	11.0	11.6	62,437

주: 5) 25-64세 인구 비율
6) 남성 중위 임금 대비 비율
7) 노동력 비율
8) 15-24세 인구 비율
9) 근로자 비율
10) 2024년 PPP 기준 USD

22. Current Well-being (2024)(Cont'd)

중위소득 2/3미만 전일제 근로자(%) Full-time employees earning less than two-thirds of gross median earnings	상위소득 전일제 근로자(10분위) 11) Top earnings of full-time employees decile	과밀 주거 가구(%) Households living in overcrowded conditions	주거 비용 부담(%) 12) Housing affordability	주거 비용 과부담(%) 13) Housing cost overburden	Country
					ASIA
16.1	**3.6**	**...**	**85.6**	**...**	**Korea, Rep. of**
...	...	...	...	...	Israel
10.5	2.7	...	78.0	...	Japan
...	...	...	80.1	...	Turkiye
					NORTH AMERICA
18.0	3.3	...	77.4	...	Canada
14.5	3.3	...	82.0	...	Mexico
22.7	4.8	...	81.7	...	United States
					SOUTH AMERICA
...	...	...	82.4	...	Chile
12.2	5.4	30.4	84.8	48.5	Colombia
8.9	3.1	8.8	...	26.0	Costa Rica
					EUROPE
14.4	3.0	10.7	80.4	11.1	Austria
11.6	2.7	4.2	81.1	12.6	Belgium
34.7	6.5	12.0	75.3	6.4	Czech Republic
9.7	2.6	8.3	77.8	24.1	Denmark
13.0	3.4	14.2	...	19.2	Estonia
...	2.4	11.9	78.6	19.7	Finland
5.8	2.8	7.6	79.8	10.7	France
15.1	2.9	9.5	81.9	9.4	Germany
6.7	2.8	16.9	75.9	26.0	Greece
...	...	...	82.0	...	Hungary
...	...	...	79.3	...	Iceland
13.1	3.4	3.7	80.8	7.7	Ireland
3.2	2.4	15.9	77.7	9.7	Italy
15.4	4.2	31.6	83.7	3.8	Latvia
19.6	3.2	19.8	...	13.4	Lithuania
9.3	3.7	7.0	82.0	22.5	Luxembourg
5.0	2.4	4.3	81.7	7.5	Netherlands
6.7	2.3	5.7	...	17.1	Norway
...	3.5	25.7	80.4	13.0	Poland
3.2	2.4	6.3	82.4	27.5	Portugal
16.0	3.1	21.2	74.1	13.4	Slovak Republic
11.1	3.0	7.6	83.4	9.2	Slovenia
6.2	2.4	5.1	80.7	19.1	Spain
...	2.2	15.1	80.9	20.4	Sweden
...	...	...	...	...	Switzerland
...	2.9	...	76.4	...	United Kingdom
					OCEANIA
19.0	3.5	...	80.7	...	Australia
1.5	2.7	0.6	...	...	New Zealand

11) 소득 하위 10분위 대비 배수
12) 가계 총처분가능소득 비율
13) 인구 비율

22. 삶의 질 지표(2024)(계속)

국 가	시간사용 14) 만족도(척도) (2022) Satisfaction with time use	시간사용 15) 만족도 5점 이하(%) (2022) Satisfaction with time use score less than 5	상위 시간사용 16) 만족도(5분위) (2022) Top satisfaction with time use quintile	출생시 기대수명 (년) (2023) Life expectancy at birth	긍정적 17) 건강인식(%) Perceived health as positive	부정적 17) 건강인식(%) Perceived health as negative
아 시 아						
대 한 민 국	**...**	**...**	**...**	**83.5**	**53.1**	**11.3**
이 스 라 엘	...	...	...	83.8	...	...
일 본	...	...	...	84.1	...	...
튀 르 키 예	4.8	...	...	...	64.4	7.1
북 아 메 리 카						
캐 나 다	6.7	13.0	2.6	81.7	...	...
멕 시 코	...	...	...	75.3	...	...
미 국	...	...	...	78.4	...	...
남 아 메 리 카						
칠 레	...	...	...	81.4	60.3	6.1
콜 롬 비 아	7.3	8.2	2.3	77.2	...	...
코 스 타 리 카	...	...	...	81.0	...	...
유 럽						
오 스 트 리 아	7.4	10.0	2.5	81.9	67.7	8.4
벨 기 에	7.2	7.4	2.1	82.5	74.6	8.3
체 코	6.9	12.7	2.6	79.9	66.3	9.1
덴 마 크	7.5	10.2	2.4	81.8	68.1	7.7
에 스 토 니 아	7.1	10.5	2.5	79.1	57.7	12.3
핀 란 드	7.7	7.4	2.2	81.6	66.5	6.1
프 랑 스	6.6	16.9	2.9	83.0	66.2	9.7
독 일	...	...	...	81.1	64.6	10.9
그 리 스	5.5	30.2	5.2	81.8	78.2	7.0
헝 가 리	6.5	16.3	2.7	76.7	64.6	9.6
아 이 슬 란 드	...	...	...	82.4	...	...
아 일 랜 드	6.9	12.1	2.4	82.9	79.9	4.8
이 탈 리 아	6.7	7.8	2.1	83.5	75.4	5.9
라 트 비 아	7.2	5.3	2.1	75.6	49.0	15.1
리 투 아 니 아	6.9	13.9	2.7	77.6	48.9	12.1
룩 셈 부 르 크	6.5	17.3	3.4	83.4	73.0	6.2
네 덜 란 드	7.3	6.0	1.9	81.9	69.9	6.0
노 르 웨 이	7.5	9.4	2.4	83.1	74.2	9.7
폴 란 드	6.8	15.3	2.8	78.4	64.2	9.8
포 르 투 갈	7.0	14.4	2.9	82.5	53.6	12.1
슬 로 바 키 아	6.5	15.3	2.9	78.2	66.7	11.9
슬 로 베 니 아	7.5	9.8	2.5	82.0	66.3	8.4
스 페 인	6.6	16.6	3.1	84.0	70.1	7.3
스 웨 덴	7.4	10.5	2.5	83.4	66.5	8.0
스 위 스	7.5	9.6	2.3	84.3	...	...
영 국	...	...	...	81.0	...	...
오 세 아 니 아						
오 스 트 레 일 리 아	...	...	...	83.0	...	...
뉴 질 랜 드	...	...	...	82.0	85.4	2.9

주: 14) 0-10 척도
15) 16세 이상 인구 비율
16) 시간 사용 점수 하위 5분위 대비 배수
17) 16세 이상 인구 비율

22. Current Well-being (2024)(Cont'd)

학생 독서 기술 18) (점수) (2022) Student reading skills	독서, 수학, 과학 기술이 낮은 학생(%) 19) (2022) Students with low skills in reading, mathematics and science	상위 독서 점수 20) (10분위) (2022) Top reading scores decile	학생 수학 기술 18) (점수) (2022) Student mathematics skills	상위 수학 점수 20) (10분위) (2022) Top mathematics scores decile	학생 과학 기술 18) (점수) (2022) Student science skills	Country
						ASIA
515.4	**7.3**	**1.7**	**527.3**	**1.7**	**527.8**	**Korea, Rep. of**
473.8	21.3	2.1	457.9	1.9	464.8	Israel
515.9	5.3	1.6	535.6	1.6	546.6	Japan
456.1	18.5	1.7	453.2	1.7	475.9	Turkiye
						NORTH AMERICA
507.1	8.1	1.8	497.0	1.6	515.0	Canada
415.4	38.4	1.7	395.0	1.6	409.9	Mexico
503.9	14.8	1.8	464.9	1.7	499.4	United States
						SOUTH AMERICA
448.0	24.8	1.7	411.7	1.6	443.5	Chile
408.7	40.7	1.8	382.7	1.6	411.1	Colombia
415.2	38.1	1.7	384.6	1.6	411.0	Costa Rica
						EUROPE
480.4	15.5	1.8	487.3	1.7	491.3	Austria
478.9	15.2	1.8	489.5	1.7	490.6	Belgium
488.6	12.2	1.7	487.0	1.7	497.7	Czech Republic
488.8	10.3	1.6	489.3	1.6	493.8	Denmark
511.0	5.2	1.6	510.0	1.5	525.8	Estonia
490.2	11.5	1.8	484.1	1.6	511.0	Finland
473.9	16.8	1.8	473.9	1.7	487.2	France
479.8	16.7	1.8	474.8	1.7	492.4	Germany
438.4	25.7	1.8	430.2	1.7	440.8	Greece
473.0	16.5	1.8	472.8	1.7	485.9	Hungary
435.9	23.3	1.9	458.9	1.7	447.0	Iceland
516.0	7.5	1.6	491.7	1.5	503.9	Ireland
481.6	12.9	1.7	471.3	1.6	477.5	Italy
474.6	10.6	1.7	483.2	1.5	493.8	Latvia
471.8	14.4	1.7	475.2	1.6	484.5	Lithuania
...	...	...	...	...	...	Luxembourg
459.2	20.2	2.0	492.7	1.8	488.3	Netherlands
476.5	17.5	1.9	468.5	1.7	478.2	Norway
488.7	11.9	1.8	489.0	1.6	499.2	Poland
476.6	13.8	1.7	471.9	1.7	484.4	Portugal
446.9	22.2	1.9	464.0	1.8	462.3	Slovak Republic
468.5	12.0	1.7	484.5	1.6	500.0	Slovenia
474.3	12.9	1.7	473.1	1.6	484.5	Spain
487.0	15.2	1.9	481.8	1.7	493.6	Sweden
483.3	12.4	1.8	508.0	1.7	502.5	Switzerland
494.4	12.0	1.8	489.0	1.7	499.7	United Kingdom
						OCEANIA
498.1	12.1	1.8	487.1	1.7	507.0	Australia
500.9	13.7	1.8	479.1	1.7	504.1	New Zealand

18) 3년마다 한 번씩 실시되는 OECD 국제학생평가프로그램(PISA) 시험 점수를 사용하여 측정하며, OECD 평균은 500점임
19) 학생 비율
20) 점수 하위 10분위 대비 배수

22. 삶의 질 지표(2024)(계속)

국 가	상위 과학 점수 21) (10분위) (2022) Top science scores decile	성인 수리력 기술 (점수) (2023) Adult numeracy skills	성인 문해력 기술 (점수) (2023) Adult literacy skills	사회적 지원 22) (%) Social support	사회적 지원 22) 부족(%) Lack of social support	투표율(%) Voter turnout
아 시 아						
대 한 민 국	**1.7**	**253.4**	**249.6**	**79.8**	**19.9**	**...**
이 스 라 엘	1.9	246.8	244.9	92.2	6.1	...
일 본	1.6	292.3	290.7	86.5	13.0	53.8
튀 르 키 예	1.6	...	...	82.9	16.5	...
북 아 메 리 카						
캐 나 다	1.7	272.2	273.0	90.6	9.1	...
멕 시 코	1.6	...	...	85.0	14.7	61.0
미 국	1.8	249.9	259.3	90.5	9.4	64.5
남 아 메 리 카						
칠 레	1.7	214.4	217.9	87.2	12.5	...
콜 롬 비 아	1.7	...	...	84.8	14.4	...
코 스 타 리 카	1.7	...	...	89.0	10.6	...
유 럽						
오 스 트 리 아	1.7	270.3	257.5	88.9	11.0	76.3
벨 기 에	1.8	283.0	278.5	90.5	9.2	87.4
체 코	1.7	273.1	265.2	92.7	6.6	...
덴 마 크	1.7	286.0	279.6	94.6	5.3	...
에 스 토 니 아	1.6	282.4	276.8	92.8	6.3	...
핀 란 드	1.8	298.9	302.7	94.8	5.1	71.6
프 랑 스	1.8	257.2	255.4	87.6	12.2	...
독 일	1.8	276.5	269.7	89.6	10.3	...
그 리 스	1.7	...	...	81.1	18.6	...
헝 가 리	1.7	255.4	249.4	94.1	5.6	...
아 이 슬 란 드	1.8	...	...	97.7	2.2	80.8
아 일 랜 드	1.6	260.3	263.3	92.0	8.0	59.7
이 탈 리 아	1.7	244.6	245.7	86.2	13.3	...
라 트 비 아	1.6	...	...	92.2	6.0	...
리 투 아 니 아	1.7	245.7	238.4	88.7	8.0	60.0
룩 셈 부 르 크	...	...	...	88.6	11.2	...
네 덜 란 드	1.9	287.7	282.3	90.9	8.6	...
노 르 웨 이	1.8	286.6	282.8	94.4	5.5	...
폴 란 드	1.7	238.8	235.7	87.7	10.5	...
포 르 투 갈	1.7	...	...	87.9	11.4	59.9
슬 로 바 키 아	1.8	261.1	254.4	92.9	5.3	...
슬 로 베 니 아	1.7	...	...	93.1	6.6	...
스 페 인	1.7	251.7	248.9	91.8	8.1	...
스 웨 덴	1.8	285.2	284.1	92.5	7.5	...
스 위 스	1.7	...	...	91.0	8.8	...
영 국	1.7	...	...	88.5	11.4	59.8
오 세 아 니 아						
오 스 트 레 일 리 아	1.8	...	...	89.7	10.0	...
뉴 질 랜 드	1.8	255.7	259.6	92.6	7.2	...

주: 21) 점수 하위 10분위 대비 배수
22) 15세 이상 인구 비율

22. Current Well-being (2024)(Cont'd)

개인관계 만족도 [23] (척도) (2022) Satisfaction with personal relationships	개인관계 만족도 [24] 5점 이하(%) (2022) Satisfaction with personal relationships score less than 5	상위 개인관계 [25] 만족도(5분위) (2022) Top personal relationship satisfaction scores quintile	야간 치안 안전(%) [26] Feeling safe at night	야간 치안 불안(%) [27] Not feeling safe at night	Country
					ASIA
...	**...**	**...**	**80.4**	**17.5**	**Korea, Rep. of**
...	...	...	69.6	26.4	Israel
...	...	...	78.3	18.8	Japan
6.5	...	...	58.2	40.2	Turkiye
					NORTH AMERICA
...	...	...	74.6	24.1	Canada
...	...	...	46.9	52.5	Mexico
...	...	...	73.9	25.4	United States
					SOUTH AMERICA
...	...	...	37.4	61.3	Chile
...	...	...	46.2	52.0	Colombia
...	...	...	51.6	47.3	Costa Rica
					EUROPE
8.6	2.5	1.6	83.0	16.2	Austria
7.9	2.1	1.6	71.6	25.3	Belgium
8.2	2.9	1.8	74.8	21.1	Czech Republic
8.1	6.0	2.0	88.0	11.1	Denmark
7.9	5.3	2.0	82.5	12.8	Estonia
8.2	3.6	1.7	85.6	13.4	Finland
7.7	4.8	1.9	72.0	26.3	France
...	...	...	76.1	22.8	Germany
7.3	9.3	2.3	63.1	36.3	Greece
7.6	5.9	2.1	72.7	23.4	Hungary
...	...	...	87.6	11.1	Iceland
8.3	1.9	1.6	74.5	24.9	Ireland
7.3	5.8	1.8	63.6	34.2	Italy
7.9	3.3	1.8	76.0	18.6	Latvia
8.0	4.0	1.9	76.5	17.0	Lithuania
7.6	7.4	2.2	83.7	15.6	Luxembourg
8.0	2.2	1.6	81.6	17.3	Netherlands
8.5	2.2	1.6	90.7	9.0	Norway
8.1	2.2	1.8	68.6	22.6	Poland
8.2	2.7	1.8	78.7	18.7	Portugal
7.9	4.6	2.1	65.8	28.0	Slovak Republic
8.6	1.7	1.6	87.3	12.0	Slovenia
7.9	3.2	1.9	81.0	18.3	Spain
8.3	3.8	1.8	79.8	19.8	Sweden
8.6	1.2	1.5	88.2	11.1	Switzerland
...	...	...	74.3	24.3	United Kingdom
					OCEANIA
...	...	...	65.8	33.4	Australia
...	...	...	62.9	35.5	New Zealand

23) 0-10 척도
24) 16세 이상 인구 비율
25) 개인 관계 만족도 점수 최저 5분위수 요인
26) 밤에 안전하다고 느끼는 정도, 15세 이상 인구 비율
27) 밤에 안전하지 않다고 느끼는 정도, 15세 이상 인구 비율

22. 삶의 질 지표(2024)(계속)
Current Well-being (2024)(Cont'd)

국 가	Country	교통사고 사망 (10만 명당 명) Road deaths	삶의 만족도 [28] (척도) Life satisfaction	삶의 만족도 점수 [29] 5점 이하(%) Life satisfaction score less than 5	상위 삶의 만족도 [30] 점수(5분위) Top life satisfaction scores quintile	부정적 감정균형 [31] (%) Negative affect balance
아 시 아	**ASIA**					
대 한 민 국	**Korea, Rep. of**	**4.9**	**...**	**...**	**...**	14.4
이 스 라 엘	Israel	...	...	...	...	26.9
일 본	Japan	2.6	5.9	23.3	3.9	8.1
튀 르 키 예	Turkiye	...	5.8	...	...	28.9
북 아 메 리 카	**NORTH AMERICA**					
캐 나 다	Canada	...	...	...	...	16.9
멕 시 코	Mexico	...	...	...	...	7.9
미 국	United States	...	...	...	...	13.4
남 아 메 리 카	**SOUTH AMERICA**					
칠 레	Chile	...	...	...	...	11.7
콜 롬 비 아	Colombia	...	...	...	...	13.3
코 스 타 리 카	Costa Rica	...	...	...	...	9.9
유 럽	**EUROPE**					
오 스 트 리 아	Austria	...	7.6	5.2	2.0	9.0
벨 기 에	Belgium	4.0	7.6	2.7	1.6	13.3
체 코	Czech Republic	4.5	7.4	5.5	2.1	12.1
덴 마 크	Denmark	...	7.6	8.0	2.4	9.7
에 스 토 니 아	Estonia	5.0	7.1	7.3	2.3	12.0
핀 란 드	Finland	3.2	7.8	3.6	1.6	9.8
프 랑 스	France	4.7	7.1	6.9	2.1	12.5
독 일	Germany	3.3	7.0	11.1	2.6	10.7
그 리 스	Greece	6.4	6.7	13.2	2.6	23.1
헝 가 리	Hungary	5.2	7.1	...	...	14.9
아 이 슬 란 드	Iceland	...	...	...	...	7.9
아 일 랜 드	Ireland	3.2	7.5	4.4	1.8	9.5
이 탈 리 아	Italy	5.1	7.2	4.4	1.8	16.0
라 트 비 아	Latvia	5.9	6.9	6.3	2.0	13.8
리 투 아 니 아	Lithuania	4.3	7.2	6.8	2.2	15.2
룩 셈 부 르 크	Luxembourg	...	7.2	8.2	2.2	7.3
네 덜 란 드	Netherlands	3.8	7.6	4.1	1.7	10.5
노 르 웨 이	Norway	1.6	7.6	5.8	2.0	11.9
폴 란 드	Poland	...	7.6	2.3	1.8	9.3
포 르 투 갈	Portugal	...	7.3	6.4	2.3	17.8
슬 로 바 키 아	Slovak Republic	4.8	7.3	6.6	2.2	13.3
슬 로 베 니 아	Slovenia	3.2	7.7	4.0	2.0	14.2
스 페 인	Spain	...	7.2	7.0	2.2	13.8
스 웨 덴	Sweden	2.0	7.4	6.6	2.0	13.4
스 위 스	Switzerland	2.8	7.7	...	...	7.2
영 국	United Kingdom	2.4	...	...	...	12.4
오 세 아 니 아	**OCEANIA**					
오스트레일리아	Australia	4.8	...	...	...	14.9
뉴 질 랜 드	New Zealand	5.5	...	...	...	11.2

주: 28) 0-10 척도
29) 16세 이상 인구 비율
30) 삶의 만족도 점수 하위 5분위 대비 배수
31) 15세 이상 인구 비율

Ⅵ. 교육/문화·여가

Education / Culture and Leisure

1. 인간개발지수(2023) ····· 276
2. 교육단계별 취학률 ····· 278
3. 교원 수 및 여교원 비율 ····· 285
4. 교원 1인당 학생 수 ····· 288
5. 정부의 교육비 지출 비율(GDP 대비) ····· 290
6. 교육단계별 학생 1인당 공교육비 ····· 292
7. 학업 성취도 ····· 294
8. 외래 관광객 및 해외 관광객 ····· 296
9. 세계 관광 수입 및 관광 지출 ····· 298
10. 가계의 오락·문화비 지출 ····· 300
11. 정부의 오락, 문화, 종교에 대한 지출 ····· 302

Ⅵ-1 인간개발지수(Human Development Index)

- 인간개발지수(HDI, Human Development Index): 인간개발지수(HDI)는 건강하고 긴 수명, 식견, 적절한 생활 수준이라는 인간개발의 핵심 차원들에 관한 평균적인 성취를 요약한 지표이다. HDI는 세 가지 차원 각각에 대해 정규화된 지수들의 기하학적 평균이다. 건강 차원은 출생 시 기대수명으로 평가되며, 교육 차원은 25세 이상 성인들의 평균 교육기간과 취학 연령 아동의 예상 교육기간으로 측정된다. 생활 수준 자원은 1일당 국민총소득(GNI)으로 측정된다. GNI의 증가에 따른 소득의 중요성 감소를 반영하기 위해 HDI에는 소득의 로그값을 사용한다. HDI의 세 차원의 지수에 대한 점수들은 다시 기하평균을 사용하여 종합지수로 집계된다.

Ⅵ-2 교육단계별 취학률(Gross Enrolment Ratios by Level of Education)
~
Ⅵ-6 교육단계별 학생 1인당 공교육비 (Total Expenditure on Educational Institutions per Full-time Equivalent Student)

- 아래 설명자료는「OECD 교육지표」내용을 참고하여 작성, 교육단계분류는 국제표준교육분류(ISCED) 개정안을 기초로 작성한 자료이다.

  - 취학률(Enrolment Rate): 취학률이란 교육단계별 특정 그룹의 인구수 대비 취학생 수의 비율을 의미한다.

  - 학교전교육(Pre-primary Education): 교육적 목표의 영유아 교육 프로그램을 말한다. 이 프로그램은 학교와 사회에서 필요로 하는 인지적, 신체적, 사회적 정서 역량 발달을 목표로 한다. ISCED 0단계에서 제공하는 프로그램은 대체로 연령에 따라 구분된다.

  - 초등교육(Primary Education): 초등교육단계는 읽기, 쓰기, 수학에 대한 충분한 기초교육과 기타 과목에 대한 기본 이해를 학습하는 단계이다. 초등교육은 일반적으로 5, 6, 7세에 시작되며, 기본 6년 교육과정이다.

  - 전기중등교육(Lower Secondary Education): 기초 교육의 마지막 단계로 이전 단계보다 전문성을 가진 교원이 과목 중심의 교습 방식으로 교육하는 단계이다. 교육체계에서 프로그램은 성격(orientation)에 따라 일반계와 직업계로 차별화되며, 이는 후기중등교육에서 보다 일반적일 수 있다. 초등교육 직후 단계로 다양한 과목의 기초를 쌓으며 기본 3년 교육과정이다. 일부 국가에서는 전기중등교육단계까지만 의무교육을 실시하고 있다.

- 후기중등교육(Upper Secondary Education): 후기중등교육단계의 교육프로그램은 전기중등교육단계보다 전문화된 교육 과정이며 프로그램은 성격(orientation)에 따라 일반계와 직업계로 나뉜다. 기본 3년 교육과정이다.

- 중등후 비고등교육단계(Post-secondary Non-tertiary Education): 중등후 비고등교육단계의 교육프로그램은 후기중등교육단계를 충실히 이수했다면 익혔을 지식, 기술, 역량에 대하여 심화하기보다 넓히기 위한 것이다. ISCED 4단계는 노동시장에서의 취업, 고등교육단계에서 학업의 지속, 또는 두 가지 모두라는 선택지를 제공하는 것을 목표로 한다. 일반적으로 ISCED 4단계 프로그램은 직업교육의 성격을 띤다.

- 고등교육단계(Tertiary Education): 고등교육단계에서 학문적(Academic) 및 전문적(professional)에 대한 국제적으로 합의된 정의가 없는 관계로 ISCED 2011 2단계에서 5단계까지는 일반 또는 직업교육이라 칭하고, ISCED 2011 6단계에서 8까지는 기타 성격으로 칭한다.

- 학생 1인당 공교육비(Expenditure on Education per Student): 학생 1인당 교육비는 해당 교육단계의 교육 기관들이 지출한 총 비용을 전일제 학생 환산치로 나누어 계산한다. 학생 수와 교육비 지출에 관한 자료가 모두 있어야 이 지표가 산출될 수 있다.

- 교원 수(Number of Teachers): 자격사항 및 강의방식(예: 대면 또는 원격)에 관계없이 학생의 학습을 안내하고 감독하는 공식적 역량을 갖추어 정규직 또는 시간제로 고용된 사람이다. 교장 또는 학장 등의 직위를 가지고 있는 인력의 주요 활동이 수업 또는 연구인 경우 포함한다.

- 여교원 비율(Ratio of Female Teachers): 특정교육 단계의 총 교원 수 대비 여교원 수를 백분율로 표시, 50%에 육박하는 여교원의 비율은 교원 구성에서 양성평등을 나타낸다. 50%보다 큰 값은 여성이 특정 교육단계, 학년 또는 교육 프로그램에서 교직 업무에 참여할 수 있는 더 많은 기회 또는 선호도를 가진다는 것을 나타낸다.

- 정부의 교육비 지출 비율(GDP 대비)(Gorvernment Expenditure on Education as a Percentage of GDP): 교육에 대한 총 일반(지방, 중앙) 정부지출(경상, 자본, 이전)로 GDP의 백분율로 표시한 지표이다. 국제 재원에서 정부로 지출한 교육비도 포함이다. 교육에 대한 지출은 교직원, 학교 건물, 교과서 및 교재 등 핵심 교육 제품 및 서비스, 그리고 보조 서비스, 일반 행정, 기타 활동 등 부가적인 교육 제품 및 서비스에 대한 지출을 의미한다.

- 교원 1인당 학생 수(Students per Teaching Staff): 교원 1인당 학생 수는 특정 교육수준의 교육기관에 재적 중인 학생 총 수를 전임교원의 총 수로 나누어 산출하였다. 교원는 학생 지도에 직접 관여하는 전문 인력을 의미하며, 수업담당 교원, 특수 교육 교원, 그리고 교실 내 전체 학급 담당, 특수학급 소그룹 담당, 일반 교실 내외 일대일 교육을 담당하여 학생을 지도하는 교원을 포함하며, 보조 교원 및 기타 보조 인력은 포함되지 않았다.

VI-7 학업 성취도(International Student Assessment)

- OECD의 국제학업성취도평가(PISA)는 OECD 회원국과 비회원 파트너국 간의 협조적 노력을 통해 의무교육의 종료를 앞둔 15세 학생들이 오늘날의 지식사회에서 당면하는 난관에 대해 얼마나 잘 대비하고 있는지를 측정한다. 평가는 미래지향적이다. 학생들이 특정한 교과목을 얼마나 잘 숙지했는지에 초점을 두는 것이 아니라, 이들이 지식과 스킬을 실생활의 문제들에 활용하는 능력을 살핀다. 이러한 방향은 학생들이 학교에서 배운 것들을 통해 무엇을 할 수 있는지에 초점을 두려는 교과 목표와 목적의 변화를 반영한다. 과학성취도는 과학 관련 쟁점에 대해 과학적 지식을 활용하여 문제를 파악하고, 새로운 지식을 습득하며, 과학적 현상을 설명하고, 증거기반의 결론을 도출하기 위한 15세 학생의 과학적 문해력을 측정한다. 읽기 성취도는 목표를 달성하고, 지식과 잠재력을 개발하고, 사회에 참여하기 위해 문자화된 글을 이해하고 활용하며 고찰하는 역량을 측정한다. 수학 성취도는 사회에서 수학이 담당하는 중요성을 고려하여 현상들을 묘사, 예측, 설명하기 위해 다양한 맥락에서 수학을 공식화하고 적용하며 해석하는 15세 학생의 수학적 문해력을 측정한다.

VI-8 외래 관광객 및 해외 관광객 (International Inbound Tourists and Outbound Tourists)

- UN Tourism(세계관광기구)가 발표한 각종 자료를 토대로 관광공사가 재구성한 자료로, 최근 발표된 자료를 기준으로 하였으며 발표시점에 따라 데이터 변화있음. UN Tourism 관광통계 권고안에 의하면 기본적으로 "유상취업을 목적으로 하지 않는 사람으로서 방문기간이 1년 미만인 방문객(Visitor)"을 관광통계로 집계하나 이웃나라와 국경이 접하는 등 지리적인 상황으로 인해 당일관광객의 비중이 높은 국가들은 "숙박관광객(Tourist)"을 기준으로 집계

- 방한 외래관광객: 체류자격별외국인입국-(외교+방문동거+거주+군인+영주)
  +재외국민입국자수(교포)+선원·승무원
  (국적별 방한 외래관광객 집계시 교포는 제외)

- 국민 해외관광객: 국민출국자-(재외국민)+선원·승무원

VI-9 세계 관광 수입 및 관광 지출 (International Tourism Receipts and Expenditures)

- UN Tourism(세계관광기구)가 발표한 각종 자료를 토대로 관광공사가 재구성한 자료로, 최근 발표된 자료를 기준으로 하였으며 발표시점에 따라 데이터 변화있음. UN Tourism가 발표하는 관광 수입과 관광 지출은 유학연수수입, 지출이 포함된 여행 수입과 여행 지출이므로 통계 이용 시 유의하여야 하며, 국제여객운임을 포함하지 않았다.
  - 관광 수입: 해당 경제권 내에서 비거주 방문자가 지출한 관광 관련 지출을 의미한다.
  - 관광 지출: 관광 여행 중 개인적 사용이나 선물 목적으로 소비재·서비스 및 귀중품을 구입하면서 지불한 금액으로, 방문자 본인의 지출과 타인의 지불·환급도 포함된다.

VI-10 가계의 오락 · 문화비 지출 (Individual Consumption Expenditure of Households on Recreation and Culture)

- 가계의 오락 문화비 지출은 시청각 교재와 사진, 컴퓨터 장비의 구입을 포함한다. CD와 DVD, 악기 장비, 캠핑카, 스포츠 장비, 장난감, 애완동물, 원예 도구와 식물, 신문, 스포츠 경기와 연극영화 티켓, 그리고 도박(복권 포함)을 포함한다. 그러나 레스토랑, 호텔과 여행, 그리고 별장에 들어가는 비용은 제외하고 패키지 투어는 포함된다.

VI-11 정부의 오락, 문화, 종교에 대한 지출 (Government Expenditure by Recreation, Culture and Religion)

- 정부의 오락문화비 지출은 동물원, 식물원, 공공 해변과 공원의 유지보수 뿐만 아니라 스포츠, 레크리에이션, 그리고 방송서비스 지원, 수도자를 위한 지원, 다른 사회조직 (성직자와 장교에게 지불하는 시설비와 운영관리, 수리비를 포함)의 관리비용을 포함하고, 예술가와 예술단체에 주는 지원금, 스포츠 경기장, 공공 수영장, 국립 극장, 오페라 하우스와 박물관의 건설비용을 포함한다.

1. 인간개발지수(2023)[1)]

단위: 년, USD

국가 Country		HDI 순위 (순위) HDI rank	인간개발지수[2)] (지수) HDI value	기대수명 Life expectancy at birth	평균교육기간[3)] Mean years of schooling	기대교육기간[3)] Expected years of schooling	1인당 GNI (2021 PPP $) Gross national income (GNI) per capita
아시아	**ASIA**						
대한민국	**Korea, Rep. of**	**20**	**0.937**	**84.3**	**12.7**	**16.6**	**49,726**
바레인	Bahrain	38	0.899	81.3	11.1	15.9	52,819
브루나이	Brunei Darussalam	60	0.837	75.3	9.3	13.7	75,827
키프로스	Cyprus	32	0.913	81.6	12.6	16.2	45,394
홍콩	Hong Kong	8	0.955	85.5	12.4	16.9	69,436
이란	Iran	75	0.799	77.7	10.8	14.0	16,096
이스라엘	Israel	27	0.919	82.4	13.5	14.9	48,050
일본	Japan	23	0.925	84.7	12.7	15.5	47,775
요르단	Jordan	100	0.754	77.8	10.2	13.1	9,222
쿠웨이트	Kuwait	52	0.852	80.4	7.6	15.9	56,612
말레이시아	Malaysia	67	0.819	76.7	11.1	12.7	32,553
카타르	Qatar	43	0.886	82.4	10.8	13.1	105,353
사우디아라비아	Saudi Arabia	37	0.900	78.7	11.6	16.9	50,299
싱가포르	Singapore	13	0.946	83.7	12.0	16.7	111,239
시리아	Syrian Arab Rep.	162	0.564	72.1	5.9	7.4	3,918
태국	Thailand	76	0.798	76.4	9.0	15.4	20,570
튀르키예	Turkiye	51	0.853	77.2	9.0	19.8	34,507
아랍에미리트	U. A. E.	15	0.940	82.9	13.0	15.6	71,142
북아메리카	**NORTH AMERICA**						
캐나다	Canada	16	0.939	82.6	13.9	15.9	54,688
멕시코	Mexico	81	0.789	75.1	9.3	14.5	21,813
미국	United States	17	0.938	79.3	13.9	15.9	73,650
남아메리카	**SOUTH AMERICA**						
아르헨티나	Argentina	47	0.865	77.4	11.2	18.8	25,876
바하마	Bahamas	66	0.820	74.6	12.8	11.9	30,975
바베이도스	Barbados	69	0.811	76.2	9.9	16.6	17,328
벨리즈	Belize	115	0.721	73.6	8.8	12.0	12,343
브라질	Brazil	84	0.786	75.8	8.4	15.8	18,011
칠레	Chile	45	0.878	81.2	11.3	16.9	28,047
콜롬비아	Colombia	83	0.788	77.7	9.0	14.3	18,666
코스타리카	Costa Rica	62	0.833	80.8	8.8	16.3	23,417
도미니카연방	Dominica	98	0.761	71.1	10.1	14.2	16,001
에콰도르	Ecuador	88	0.777	77.4	9.0	14.9	13,986
그레나다	Grenada	80	0.791	75.2	9.4	16.6	14,349
파나마	Panama	59	0.839	79.6	10.8	13.3	34,385
세인트루시아	St. Lucia	103	0.748	72.7	8.6	12.7	20,900
수리남	Suriname	114	0.722	73.6	8.4	11.0	17,344
트리니다드토바고	Trinidad & Tobago	72	0.807	73.5	10.8	14.2	27,000
우루과이	Uruguay	48	0.862	78.1	10.5	17.5	28,650
베네수엘라	Venezuela	121	0.709	72.5	9.7	13.0	7,157

주: 1) UNDP가 각 국의 교육수준, 국민소득, 기대수명 등 주요통계를 활용하여 인간개발성취의 정도를 평가하는 지표
2) "0~1"의 값을 가지며 수치가 높을수록 인간개발 성취도가 높음
3) 2023년 또는 사용 가능한 가장 최근 연도

자료: UNDP「Human Development Index」,「https://hdr.undp.org」2026. 8

1. Human Development Index (2023)

In years, USD

국 가 Country		HDI 순위 (순위) HDI rank	인간개발지수 2) (지수) HDI value	기대수명 Life expectancy at birth	평균교육기간 3) Mean years of schooling	기대교육기간 3) Expected years of schooling	1인당 GNI (2021 PPP $) Gross national income (GNI) per capita
유 럽	**EUROPE**						
오스트리아	Austria	22	0.930	82.0	12.4	16.3	63,479
벨라루스	Belarus	65	0.824	74.4	12.3	13.7	26,725
벨기에	Belgium	10	0.951	82.1	12.7	19.0	63,582
불가리아	Bulgaria	55	0.845	75.6	11.5	15.3	32,175
체코	Czech Republic	29	0.915	79.8	13.0	16.8	45,889
덴마크	Denmark	4	0.962	81.9	13.0	18.7	76,008
핀란드	Finland	12	0.948	81.9	13.0	19.5	57,068
프랑스	France	26	0.920	83.3	11.8	16.1	55,060
독일	Germany	5	0.959	81.4	14.3	17.3	64,053
그리스	Greece	34	0.908	81.9	11.6	20.8	35,761
헝가리	Hungary	46	0.870	77.0	12.3	15.5	37,236
아이슬란드	Iceland	1	0.972	82.7	13.9	18.9	69,117
아일랜드	Ireland	11	0.949	82.4	11.7	19.2	90,885
이탈리아	Italy	29	0.915	83.7	10.8	16.7	52,389
라트비아	Latvia	41	0.889	76.2	13.4	16.5	37,998
리투아니아	Lithuania	39	0.895	76.0	13.6	16.5	41,916
룩셈부르크	Luxembourg	25	0.922	82.2	12.6	14.4	85,461
네덜란드	Netherlands	8	0.955	82.2	12.7	18.6	68,344
노르웨이	Norway	2	0.970	83.3	13.1	18.8	112,710
폴란드	Poland	35	0.906	78.6	13.2	16.7	42,218
포르투갈	Portugal	40	0.890	82.4	9.7	17.5	41,064
러시아	Russian Federation	64	0.832	73.2	12.4	13.2	39,222
슬로바키아	Slovak Republic	44	0.880	78.3	13.1	14.9	36,793
슬로베니아	Slovenia	21	0.931	81.6	13.0	17.5	46,361
스페인	Spain	28	0.918	83.7	10.8	17.8	46,008
스웨덴	Sweden	5	0.959	83.3	12.7	19.0	66,102
스위스	Switzerland	2	0.970	84.0	13.9	16.7	81,949
우크라이나	Ukraine	87	0.779	73.4	11.1	13.3	16,933
영국	United Kingdom	13	0.946	81.3	13.5	17.8	54,372
아 프 리 카	**AFRICA**						
보츠와나	Botswana	111	0.731	69.2	10.5	11.4	16,984
리비아	Libya	115	0.721	69.3	7.8	12.9	19,831
모리셔스	Mauritius	73	0.806	74.9	10.1	14.2	27,280
튀니지	Tunisia	105	0.746	76.5	7.6	14.7	12,011
오 세 아 니 아	**OCEANIA**						
오스트레일리아	Australia	7	0.958	83.9	12.9	20.7	58,277
뉴질랜드	New Zealand	17	0.938	82.1	12.9	19.3	47,260
파푸아뉴기니	P.N.G.	160	0.576	66.1	5.0	11.5	3,971

2. 교육단계별 취학률

단위: %

국가 Country	연도 Year	성별 Sex		초등교육 Primary	중등교육 Secondary	전기중등교육 Lower secondary	후기중등교육 Upper secondary	중등후 비고등교육 Post-secondary non-tertiary
아시아 ASIA								
대한민국 Korea, Rep. of	**2024**	**전체**	T	**100.9**	**96.3**	**97.2**	**95.3**	**...**
		남자	M	**101.0**	**96.6**	**97.3**	**95.8**	**...**
		여자	F	**100.8**	**95.9**	**97.1**	**94.7**	**...**
아르메니아 Armenia	2024	전체	T	102.0	90.9	97.4	79.5	...
		남자	M	102.9	91.7	98.3	79.8	...
		여자	F	101.0	90.1	96.4	79.3	...
아제르바이잔 Azerbaijan	2024	전체	T	105.6	91.1	92.8	86.6	25.8
		남자	M	106.0	92.4	93.0	90.9	27.9
		여자	F	105.2	89.6	92.6	81.8	23.4
바레인 Bahrain	2024	전체	T	96.9	98.8	94.5	103.7	53.5
		남자	M	96.4	100.0	93.9	107.1	57.4
		여자	F	97.4	97.6	95.2	100.2	49.1
방글라데시 Bangladesh	2024	전체	T	106.5	64.3	75.3	56.4	6.1
		남자	M	100.3	58.5	64.9	53.9	8.3
		여자	F	113.1	70.5	86.7	59.1	4.1
캄보디아 Cambodia	2024	전체	T	109.0	58.8	71.4	46.2	...
		남자	M	111.1	54.6	67.2	42.1	...
		여자	F	106.7	63.1	75.8	50.4	...
중국 China	2024	전체	T	99.6	...	...	90.2	...
		남자	M	98.7	...	...	89.0	...
		여자	F	100.7	...	...	91.5	...
키프로스 Cyprus	2024	전체	T	105.3	106.7	104.9	108.7	...
		남자	M	104.7	106.8	105.3	108.3	...
		여자	F	105.9	106.7	104.6	109.0	...
홍콩 Hong Kong	2024	전체	T	103.2	107.2	114.7	100.1	45.3
		남자	M	104.7	108.6	116.0	101.6	50.4
		여자	F	101.6	105.6	113.3	98.6	39.7
인도 India	2025	전체	T	111.0	79.6	89.0	72.5	5.4
		남자	M	111.4	78.3	87.9	71.1	4.3
		여자	F	110.6	81.0	90.3	74.1	6.6
이스라엘 Israel	2024	전체	T	97.4	98.5	97.7	99.4	9.8
		남자	M	97.4	98.4	97.6	99.3	11.3
		여자	F	97.5	98.7	97.9	99.6	8.2
일본 Japan	2023	전체	T	101.1	101.5	101.2	101.9	1.1
		남자	M	101.2	101.4	101.2	101.7	0.6
		여자	F	101.1	101.6	101.1	102.1	1.7
요르단 Jordan	2024	전체	T	98.6	91.8	96.3	82.4	...
		남자	M	98.4	90.6	96.4	78.6	...
		여자	F	98.8	92.9	96.2	86.2	...
카자흐스탄 Kazakhstan	2025	전체	T	97.3	97.6	97.9	96.8	67.0
		남자	M	98.4	98.1	98.7	96.8	65.1
		여자	F	96.2	97.1	97.1	96.9	68.9
키르기스스탄 Kyrgyzstan	2025	전체	T	99.0	91.7	95.1	82.1	8.8
		남자	M	98.8	90.3	94.6	77.6	10.6
		여자	F	99.1	93.3	95.5	86.8	6.9

자료: UNESCO 「https://data.uis.unesco.org」 2026. 7

2. Gross Enrolment Ratios by Level of Education

In percent

국가 Country	연도 Year	성별 Sex		초등교육 Primary	중등교육 Secondary	전기중등교육 Lower secondary	후기중등교육 Upper secondary	중등후 비고등교육 Post-secondary non-tertiary
라오스 Lao P.D.Rep.	2025	전체	T	93.1	50.5	63.3	33.3	...
		남자	M	93.6	51.0	63.2	34.6	...
		여자	F	92.6	50.1	63.4	32.0	...
마카오 Macao	2024	전체	T	89.8	94.7	98.7	90.4	...
		남자	M	89.7	94.8	99.2	90.1	...
		여자	F	89.9	94.5	98.2	90.6	...
말레이시아 Malaysia	2024	전체	T	90.4	80.3	86.0	74.5	...
		남자	M	90.3	79.1	85.3	72.8	...
		여자	F	90.4	81.5	86.8	76.2	...
몽골 Mongolia	2024	전체	T	92.3	...	95.2	...	5.1
		남자	M	91.8	...	94.0	...	6.6
		여자	F	92.9	...	96.5	...	3.5
네팔 Nepal	2025	전체	T	128.6	...	...	74.4	...
		남자	M	130.6	...	...	74.1	...
		여자	F	126.4	...	...	74.7	...
오만 Oman	2024	전체	T	94.7	95.1	94.7	96.9	...
		남자	M	94.0	95.7	94.8	99.0	...
		여자	F	95.5	94.5	94.5	94.6	...
파키스탄 Pakistan	2024	전체	T	83.7	48.3	60.0	39.0	0.3
		남자	M	85.0	50.0	61.3	41.0	0.4
		여자	F	82.4	46.5	58.5	36.9	0.3
필리핀 Philippines	2024	전체	T	94.0	85.3	82.3	91.6	18.6
		남자	M	95.9	84.5	81.7	90.4	19.4
		여자	F	92.1	86.1	82.9	92.8	17.7
사우디아라비아 Saudi Arabia	2024	전체	T	104.0	110.7	105.8	115.9	40.3
		남자	M	103.8	110.5	104.7	116.8	57.3
		여자	F	104.1	110.8	106.9	115.0	22.6
스리랑카 Sri Lanka	2023	전체	T	91.5	88.0	93.3	82.7	4.3
		남자	M	90.8	85.5	92.4	78.7	4.0
		여자	F	92.1	90.4	94.3	86.7	4.6
태국 Thailand	2025	전체	T	100.7	92.1	99.6	84.9	0.0
		남자	M	101.5	89.1	98.9	79.8	0.0
		여자	F	100.0	95.2	100.4	90.1	0.1
튀르키예 Turkiye	2023	전체	T	102.4	118.4	103.5	134.2	...
		남자	M	103.6	119.9	102.7	137.9	...
		여자	F	101.2	116.9	104.3	130.2	...
우즈베키스탄 Uzbekistan	2025	전체	T	120.9	98.1	97.7	99.1	...
		남자	M	123.1	98.8	97.8	101.3	...
		여자	F	118.4	97.4	97.7	96.9	...
베트남 Viet Nam	2024	전체	T	106.3	...	...	...	...
		남자	M	108.4	...	...	...	...
		여자	F	104.1	...	...	...	...

2. 교육단계별 취학률(계속)

단위: %

국가 Country	연도 Year	성별 Sex		초등교육 Primary	중등교육 Secondary	전기중등교육 Lower secondary	후기중등교육 Upper secondary	중등후 비고등교육 Post-secondary non-tertiary
북아메리카 NORTH AMERICA								
캐나다 Canada	2023	전체	T	95.0	104.3	98.8	110.0	...
		남자	M	94.9	104.2	98.7	109.7	...
		여자	F	95.1	104.5	98.8	110.2	...
멕시코 Mexico	2024	전체	T	102.3	103.1	125.5	80.9	...
		남자	M	102.1	96.4	116.7	76.3	...
		여자	F	102.5	110.0	134.6	85.6	...
미국 United States	2022	전체	T	97.0	97.5	99.6	95.3	27.5
		남자	M	97.0	96.4	99.6	93.1	22.2
		여자	F	97.0	98.7	99.7	97.6	32.9
남아메리카 SOUTH AMERICA								
아르헨티나 Argentina	2023	전체	T	102.5	105.6	107.9	103.2	...
		남자	M	101.9	103.3	107.1	99.3	...
		여자	F	103.2	108.0	108.6	107.3	...
바베이도스 Barbados	2024	전체	T	83.9	104.4	105.6	102.7	32.5
		남자	M	84.8	102.5	106.5	97.0	35.3
		여자	F	83.0	106.3	104.6	108.7	29.5
볼리비아 Bolivia	2024	전체	T	93.7	90.5	99.4	86.0	...
		남자	M	94.0	90.8	101.3	85.5	...
		여자	F	93.3	90.2	97.5	86.5	...
칠레 Chile	2024	전체	T	99.5	105.6	107.0	104.9	...
		남자	M	101.1	106.7	109.2	105.5	...
		여자	F	97.9	104.5	104.7	104.3	...
콜롬비아 Colombia	2022	전체	T	104.8	101.6	107.4	90.1	0.8
		남자	M	106.2	99.6	107.2	84.7	0.4
		여자	F	103.4	103.6	107.5	95.8	1.2
코스타리카 Costa Rica	2024	전체	T	104.8	121.8	115.5	131.3	...
		남자	M	104.9	117.5	115.2	121.0	...
		여자	F	104.7	126.3	115.8	142.0	...
쿠바 Cuba	2024	전체	T	98.1	91.7	93.3	90.1	2.9
		남자	M	98.6	90.9	95.2	86.2	1.8
		여자	F	97.6	92.6	91.2	94.1	4.1
도미니카연방 Dominica	2025	전체	T	97.7	...	...	...	...
		남자	M	97.4	...	...	...	...
		여자	F	97.9	...	...	...	...
도미니카공화국 Dominican Rep.	2024	전체	T	101.9	76.4	91.1	61.4	...
		남자	M	103.5	72.3	89.6	54.7	...
		여자	F	100.3	80.5	92.6	68.3	...
에콰도르 Ecuador	2023	전체	T	97.2	92.8	95.1	90.5	...
		남자	M	96.0	91.5	94.1	89.0	...
		여자	F	98.6	94.2	96.2	92.2	...
과테말라 Guatemala	2024	전체	T	101.5	49.6	66.8	32.2	...
		남자	M	102.4	48.7	67.2	29.9	...
		여자	F	100.6	50.5	66.4	34.5	...
자메이카 Jamaica	2024	전체	T	97.3	84.5	87.4	80.3	181.7
		남자	M	97.5	84.3	87.7	79.5	201.4
		여자	F	97.1	84.6	87.1	81.2	161.3

자료: UNESCO 「https://data.uis.unesco.org」 2026. 7

2. Gross Enrolment Ratios by Level of Education (Cont'd)

In percent

국가 Country	연도 Year	성별 Sex		초등교육 Primary	중등교육 Secondary	전기중등교육 Lower secondary	후기중등교육 Upper secondary	중등후 비고등교육 Post-secondary non-tertiary
파나마 Panama	2024	전체	T	96.9	...	...	...	...
		남자	M	96.6	...	...	...	...
		여자	F	97.3	...	...	...	...
파라과이 Paraguay	2024	전체	T	89.4	79.1	82.0	76.2	...
		남자	M	90.1	77.5	81.8	73.1	...
		여자	F	88.8	80.8	82.2	79.3	...
페루 Peru	2024	전체	T	112.8	108.3	114.4	99.3	...
		남자	M	112.4	107.6	113.6	98.8	...
		여자	F	113.2	109.0	115.2	99.9	...
세인트루시아 St. Lucia	2024	전체	T	96.8	87.9	89.7	85.2	...
		남자	M	96.4	84.3	86.7	81.0	...
		여자	F	97.2	91.6	92.9	89.7	...
수리남 Suriname	2024	전체	T	91.9	...	...	63.0	...
		남자	M	94.1	...	...	50.3	...
		여자	F	89.7	...	...	76.0	...
우루과이 Uruguay	2023	전체	T	104.5	119.1	110.7	127.3	...
		남자	M	105.1	113.2	110.6	115.9	...
		여자	F	104.0	125.2	110.9	139.4	...
유럽 EUROPE								
오스트리아 Austria	2024	전체	T	101.3	100.6	101.0	100.3	12.8
		남자	M	101.5	101.2	101.3	101.2	5.9
		여자	F	101.1	100.0	100.7	99.3	20.2
벨기에 Belgium	2023	전체	T	102.1	143.0	161.1	133.7	38.1
		남자	M	102.1	133.9	155.6	122.8	38.2
		여자	F	102.1	152.6	166.9	145.2	37.9
불가리아 Bulgaria	2024	전체	T	95.3	94.8	98.7	92.5	0.6
		남자	M	95.2	95.7	99.0	93.7	0.7
		여자	F	95.3	93.9	98.3	91.3	0.5
덴마크 Denmark	2024	전체	T	99.8	125.6	119.2	131.9	...
		남자	M	99.9	126.3	118.9	133.5	...
		여자	F	99.6	125.0	119.5	130.3	...
핀란드 Finland	2024	전체	T	98.9	142.4	102.6	183.1	41.4
		남자	M	99.0	134.4	102.6	166.9	31.6
		여자	F	98.8	150.7	102.6	200.1	51.8
프랑스 France	2024	전체	T	103.4	103.8	100.6	107.9	1.0
		남자	M	103.4	103.2	100.6	106.7	0.7
		여자	F	103.5	104.4	100.7	109.2	1.2
독일 Germany	2024	전체	T	102.6	100.2	102.8	95.2	28.2
		남자	M	102.3	102.6	103.6	100.8	24.7
		여자	F	103.0	97.7	102.1	89.0	31.9
그리스 Greece	2023	전체	T	102.0	105.2	103.9	106.5	40.0
		남자	M	102.2	106.3	105.0	107.6	35.2
		여자	F	101.8	104.0	102.7	105.4	45.3
헝가리 Hungary	2024	전체	T	102.9	107.4	98.6	115.5	32.7
		남자	M	102.9	108.1	99.2	116.4	28.1
		여자	F	102.9	106.5	97.9	114.5	37.4

2. 교육단계별 취학률(계속)

단위: %

국가 Country	연도 Year	성별 Sex		초등교육 Primary	중등교육 Secondary	전기중등교육 Lower secondary	후기중등교육 Upper secondary	중등후 비고등교육 Post-secondary non-tertiary
아이슬란드 Iceland	2023	전체	T	98.2	108.9	98.2	117.4	29.3
		남자	M	98.2	111.4	98.4	121.7	40.5
		여자	F	98.2	106.3	98.0	112.9	17.5
아일랜드 Ireland	2022	전체	T	96.5	130.6	106.6	169.2	30.4
		남자	M	95.5	125.3	105.6	156.8	46.5
		여자	F	97.6	136.1	107.7	182.1	13.8
룩셈부르크 Luxembourg	2024	전체	T	99.2	108.6	117.6	101.7	2.6
		남자	M	98.9	107.4	120.2	97.6	4.0
		여자	F	99.6	109.9	114.9	106.0	1.0
네덜란드 Netherlands	2023	전체	T	104.2	137.5	130.5	144.5	1.2
		남자	M	104.4	134.4	132.8	135.9	1.4
		여자	F	103.9	140.8	128.1	153.6	0.8
노르웨이 Norway	2024	전체	T	98.5	116.3	102.7	130.2	23.9
		남자	M	98.5	117.0	101.5	132.8	14.8
		여자	F	98.5	115.5	103.8	127.5	33.6
폴란드 Poland	2024	전체	T	105.4	107.9	89.2	127.9	36.7
		남자	M	105.5	108.5	90.6	127.7	20.6
		여자	F	105.2	107.2	87.7	128.0	53.6
포르투갈 Portugal	2023	전체	T	111.0	120.3	113.7	126.8	4.6
		남자	M	110.8	119.7	114.5	124.7	5.6
		여자	F	111.2	121.0	112.9	129.0	3.5
루마니아 Romania	2023	전체	T	84.9	81.6	83.7	79.6	21.9
		남자	M	85.4	81.4	84.2	78.6	12.4
		여자	F	84.5	81.9	83.1	80.6	32.1
러시아 Russian Federation	2023	전체	T	97.7	92.5	108.8	45.7	...
		남자	M	97.5	93.3	110.9	42.8	...
		여자	F	98.0	91.6	106.5	48.7	...
스페인 Spain	2024	전체	T	102.9	118.5	113.3	123.6	2.9
		남자	M	102.9	116.4	113.8	118.9	2.3
		여자	F	103.0	120.8	112.8	128.6	3.6
스웨덴 Sweden	2024	전체	T	114.9	132.0	110.0	154.8	11.5
		남자	M	110.7	123.4	106.7	140.8	9.4
		여자	F	119.3	141.0	113.4	169.7	13.8
스위스 Switzerland	2024	전체	T	101.2	101.4	104.0	99.5	18.7
		남자	M	101.3	102.6	104.0	101.5	14.2
		여자	F	101.1	100.2	104.0	97.3	23.6
영국 United Kingdom	2023	전체	T	102.2	112.1	113.6	111.0	...
		남자	M	102.2	110.7	113.6	108.3	...
		여자	F	102.1	113.7	113.5	113.8	...
아프리카 AFRICA								
알제리 Algeria	2025	전체	T	105.5	...	...	...	...
		남자	M	105.2	...	...	...	...
		여자	F	105.7	...	...	...	...
베냉 Benin	2022	전체	T	108.0	43.6	53.3	29.0	...
		남자	M	112.1	46.7	55.7	33.5	...
		여자	F	103.9	40.3	50.9	24.5	...

자료: UNESCO 「https://data.uis.unesco.org」 2026. 7

2. Gross Enrolment Ratios by Level of Education (Cont'd)

In percent

국가 Country		연도 Year	성별 Sex		초등교육 Primary	중등교육 Secondary	전기중등교육 Lower secondary	후기중등교육 Upper secondary	중등후 비고등교육 Post-secondary non-tertiary
부르키나파소	Burkina Faso	2024	전체	T	77.2	30.0	38.2	17.6	...
			남자	M	76.1	26.8	33.4	17.0	...
			여자	F	78.3	33.2	43.2	18.3	...
카메룬	Cameroon	2024	전체	T	114.4	...	...	...	...
			남자	M	119.2	...	...	...	...
			여자	F	109.5	...	...	...	...
콩고민주공화국	Congo, Dem. Rep. of	2023	전체	T	117.6	55.5	71.3	46.6	...
			남자	M	120.9	...	...	...	...
			여자	F	114.3	...	...	...	...
이집트	Egypt	2024	전체	T	96.7	84.8	94.6	74.2	5.2
			남자	M	96.7	85.7	95.0	75.6	5.0
			여자	F	96.7	83.9	94.2	72.8	5.5
에티오피아	Ethiopia	2024	전체	T	84.4	...	...	...	...
			남자	M	87.3	...	...	...	...
			여자	F	81.4	...	...	...	...
감비아	Gambia	2025	전체	T	100.4	...	...	...	...
			남자	M	92.8	...	...	...	...
			여자	F	108.2	...	...	...	...
가나	Ghana	2024	전체	T	101.0	75.7	88.4	62.1	...
			남자	M	101.3	75.0	87.5	61.6	...
			여자	F	100.7	76.4	89.2	62.7	...
말라위	Malawi	2024	전체	T	139.0	...	...	...	...
			남자	M	137.3	...	...	...	...
			여자	F	140.7	...	...	...	...
모리셔스	Mauritius	2024	전체	T	107.3	90.7	118.8	72.2	13.9
			남자	M	106.9	88.1	119.1	67.9	13.5
			여자	F	107.8	93.4	118.5	76.8	14.3
모로코	Morocco	2024	전체	T	116.6	90.0	110.8	68.1	15.2
			남자	M	117.7	88.8	113.8	62.4	12.8
			여자	F	115.4	91.3	107.6	74.1	17.8
모잠비크	Mozambique	2022	전체	T	119.2	...	...	...	...
			남자	M	122.2	...	...	...	...
			여자	F	116.1	...	...	...	...
니제르	Niger	2024	전체	T	64.7	19.9	25.4	11.4	...
			남자	M	66.0	20.2	25.3	12.4	...
			여자	F	63.3	19.5	25.5	10.4	...
르완다	Rwanda	2024	전체	T	149.6	48.8	65.1	32.6	...
			남자	M	152.5	44.2	58.7	29.9	...
			여자	F	146.7	53.3	71.5	35.3	...
세네갈	Senegal	2024	전체	T	85.3	...	...	...	...
			남자	M	75.5	...	...	...	...
			여자	F	96.1	...	...	...	...
세이셸	Seychelles	2024	전체	T	93.4	70.8	94.4	52.4	59.1
			남자	M	93.3	68.7	94.6	48.7	39.9
			여자	F	93.5	73.1	94.2	56.3	79.9

2. 교육단계별 취학률(계속)
Gross Enrolment Ratios by Level of Education (Cont'd)

단위: %

In percent

국가 Country		연도 Year	성별 Sex		초등교육 Primary	중등교육 Secondary	전기중등교육 Lower secondary	후기중등교육 Upper secondary	중등후 비고등교육 Post-secondary non-tertiary
남아프리카공화국	South Africa	2023	전체	T	101.8	104.1	103.8	104.4	16.3
			남자	M	104.3	100.8	105.7	97.5	10.8
			여자	F	99.2	107.5	102.0	111.3	22.0
탄자니아	Tanzania	2024	전체	T	92.7	...	...	...	...
			남자	M	90.1	...	...	...	...
			여자	F	95.3	...	...	...	...
토고	Togo	2024	전체	T	114.3	...	...	...	...
			남자	M	115.4	...	...	...	...
			여자	F	113.2	...	...	...	...
튀니지	Tunisia	2023	전체	T	104.4	...	101.3	...	...
			남자	M	105.3	...	99.4	...	...
			여자	F	103.5	...	103.3	...	...
짐바브웨	Zimbabwe	2024	전체	T	93.1	...	...	...	...
			남자	M	92.8	...	...	...	...
			여자	F	93.4	...	...	...	...
오세아니아	**OCEANIA**								
오스트레일리아	Australia	2024	전체	T	99.6	131.9	108.5	179.0	113.2
			남자	M	99.5	134.6	110.3	183.5	98.2
			여자	F	99.7	129.1	106.7	174.3	129.1
쿡아일랜드	Cook Islands	2024	전체	T	107.9	99.2	111.3	81.9	...
			남자	M	105.5	96.9	110.7	77.0	...
			여자	F	110.6	101.6	111.9	87.0	...
피지	Fiji	2024	전체	T	110.4	98.1	110.8	80.7	...
			남자	M	113.5	97.0	113.3	74.7	...
			여자	F	107.2	99.2	108.4	86.6	...
마셜제도	Marshall Islands	2024	전체	T	101.8	85.8	106.9	75.2	3.3
			남자	M	101.3	80.8	105.3	68.7	3.5
			여자	F	102.3	91.3	108.6	82.5	3.2
뉴질랜드	New Zealand	2024	전체	T	96.7	114.2	101.7	131.0	193.2
			남자	M	96.6	110.3	101.8	121.7	250.7
			여자	F	96.8	118.3	101.5	140.8	132.4
통가	Tonga	2024	전체	T	108.8	92.4	107.4	71.5	...
			남자	M	107.1	89.1	107.6	63.0	...
			여자	F	110.7	96.1	107.2	80.8	...

자료: UNESCO 「https://data.uis.unesco.org」 2026. 7

3. 교원 수 및 여교원 비율
Number of Teachers & Ratio of Female Teachers

단위: 명, %

In person, percent

국가 Country		연도 Year	학교전 Pre-primary		초등학교 Primary		전기중등학교 Lower secondary		후기중등학교 Upper secondary	
			교원 수 Number of teachers	여교원 비율 Ratio of female teachers	교원 수 Number of teachers	여교원 비율 Ratio of female teachers	교원 수 Number of teachers	여교원 비율 Ratio of female teachers	교원 수 Number of teachers	여교원 비율 Ratio of female teachers
아시아	**ASIA**									
대한민국	**Korea, Rep. of**	**2024**	**77,409**	**98.7**	**173,133**	**76.7**	**108,189**	**72.3**	**124,857**	**58.7**
아르메니아	Armenia	2024	9,160	99.7	7,540	89.5	10,441	89.5	12,135	88.0
바레인	Bahrain	2024	2,418	99.7	9,404	77.1	4,326	61.9	4,638	58.3
방글라데시	Bangladesh	2024	...	...	383,624	65.9	239,586	29.5	332,104	28.1
중국	China	2024	3,120,128	97.4	6,739,300	74.5	4,128,813	62.1	3,278,800	58.1
키프로스	Cyprus	2023	1,751	99.1	5,389	84.3	3,968	73.2	4,115	62.6
조지아	Georgia	2024	...	...	32,424	90.9	18,750	84.2	13,179	83.2
홍콩	Hong Kong	2024	11,733	97.3	28,284	76.1	...	...	...	...
인도	India	2025	3,075,459	93.8	5,190,989	58.6	3,656,390	52.2	3,657,467	46.4
인도네시아	Indonesia	2025	380,790	96.3	1,509,890	72.4	682,846	65.2	670,613	59.1
이스라엘	Israel	2024	...	...	92,770	86.2	35,021	78.5	...	...
일본	Japan	2023	96,337	...	440,864	...	282,232	...	345,545	...
요르단	Jordan	2024	10,244	99.9	64,348	79.9	48,283	58.0	24,774	55.4
카자흐스탄	Kazakhstan	2025	109,759	97.6	113,317	91.4	...	...	...	...
쿠웨이트	Kuwait	2021	8,763	99.9	32,782	90.4	27,615	57.7	19,828	56.6
라오스	Lao P.D.Rep.	2025	1,288	96.3	21,845	54.9	...	...	...	...
말레이시아	Malaysia	2024	69,911	96.0	273,792	70.1	16,476	52.8	200,629	71.5
몽골	Mongolia	2024	9,945	95.5	11,972	96.8	...	...	...	...
미얀마	Myanmar	2018	10,306	99.6	217,561	80.3	106,459	89.5	47,201	78.7
네팔	Nepal	2025	56,911	97.1	157,456	54.7	60,707	36.4	63,550	17.9
오만	Oman	2024	6,266	99.5	34,743	74.8	33,969	70.3	10,013	68.2
필리핀	Philippines	2024	69,427	89.8	527,504	88.3	354,039	74.4	141,804	64.2
사우디아라비아	Saudi Arabia	2024	27,629	100.0	244,652	58.8	120,033	48.1	122,342	50.8
태국	Thailand	2025	151,118	70.8	305,368	68.3	122,773	64.4	121,218	66.8
튀르키예	Turkiye	2023	121,786	88.3	299,967	61.4	385,180	59.3	403,114	52.5
투르크메니스탄	Turkmenistan	2024	11,885	95.9	24,978	83.2	63,769	63.1	24,978	83.2
우즈베키스탄	Uzbekistan	2025	...	...	130,601	93.2	434,288	64.4	452,226	63.9
베트남	Viet Nam	2024	286,263	99.8	380,535	79.0	283,539	70.2	...	...
북아메리카	**NORTH AMERICA**									
멕시코	Mexico	2023	229,972	95.8	571,832	70.3	448,087	57.1	420,463	50.1
미국	United States	2023	558,712	92.8	1,779,956	87.5	897,470	66.9	844,958	58.4
남아메리카	**SOUTH AMERICA**									
바베이도스	Barbados	2024	371	95.7	1,592	76.8	621	65.4	623	65.3
볼리비아	Bolivia	2024	12,450	95.5	76,710	65.6	...	...	...	...
브라질	Brazil	2024	289,961	96.3	696,748	89.1	596,549	66.2	425,928	55.1
칠레	Chile	2024	26,891	98.5	94,709	81.3	31,405	69.6	64,643	57.7
콜롬비아	Colombia	2022	47,361	96.7	180,781	77.0	125,885	53.1	65,055	45.7
코스타리카	Costa Rica	2024	12,295	94.1	43,058	79.6	21,290	57.8	15,726	58.0
쿠바	Cuba	2024	19,641	100.0	82,575	81.1	35,165	71.4	43,411	60.3

자료: UNESCO 「https://data.uis.unesco.org」 2026. 7

3. 교원 수 및 여교원 비율(계속)

단위: 명, %

국가 Country		연도 Year	학교전 Pre-primary 교원 수 Number of teachers	학교전 Pre-primary 여교원 비율 Ratio of female teachers	초등학교 Primary 교원 수 Number of teachers	초등학교 Primary 여교원 비율 Ratio of female teachers	전기중등학교 Lower secondary 교원 수 Number of teachers	전기중등학교 Lower secondary 여교원 비율 Ratio of female teachers	후기중등학교 Upper secondary 교원 수 Number of teachers	후기중등학교 Upper secondary 여교원 비율 Ratio of female teachers
도미니카연방	Dominica	2023	184	100.0	552	88.9	...	...	...	...
도미니카공화국	Dominican Rep.	2024	19,985	97.6	80,321	77.9	...	...	...	...
에콰도르	Ecuador	2024	33,805	93.5	77,432	79.4	43,952	62.7	49,583	56.3
과테말라	Guatemala	2024	50,535	79.9	122,362	67.1	65,903	55.9	56,645	53.6
온두라스	Honduras	2024	2,772	97.5	49,996	76.2	...	...	...	...
자메이카	Jamaica	2024	9,222	98.3	11,768	89.2	...	...	...	...
페루	Peru	2024	92,055	97.7	199,824	71.3	125,675	46.7	73,471	46.5
수리남	Suriname	2024	...	...	...	...	...	...	1,501	65.4
우루과이	Uruguay	2023	4,603	...	18,882	...	...	...	...	...
유럽	**EUROPE**									
오스트리아	Austria	2024	26,440	97.1	35,752	91.4	45,006	70.5	30,430	55.1
벨라루스	Belarus	2024	43,819	99.2	22,228	99.5	49,292	82.8	22,222	78.1
벨기에	Belgium	2023	38,505	95.4	80,763	82.7	50,172	67.1	87,623	62.2
불가리아	Bulgaria	2024	19,236	99.1	22,710	94.2	20,464	79.2	23,370	75.1
크로아티아	Croatia	2023	10,856	98.6	13,441	93.4	25,808	74.7	27,423	68.2
덴마크	Denmark	2024	19,603	92.5	42,105	67.2	26,836	60.9	24,099	50.6
에스토니아	Estonia	2024	...	...	8,627	89.8	5,634	81.9	...	69.3
핀란드	Finland	2024	22,046	96.8	30,824	79.7	22,218	73.6	20,720	61.5
독일	Germany	2024	369,434	93.5	283,851	87.3	444,454	66.4	174,216	57.4
그리스	Greece	2023	21,396	98.4	70,680	75.6	45,033	69.3	37,542	59.3
헝가리	Hungary	2024	25,591	99.5	37,255	95.2	36,193	75.1	42,371	63.3
아이슬란드	Iceland	2023	3,340	91.3	3,568	81.5	1,528	81.5	...	...
이탈리아	Italy	2024	123,988	98.3	250,961	93.8	172,836	75.8	...	65.5
룩셈부르크	Luxembourg	2024	2,527	94.0	5,878	76.4	2,907	59.9	3,841	52.4
네덜란드	Netherlands	2024	32,039	87.8	98,851	87.0	59,406	56.5	59,066	57.9
폴란드	Poland	2025	115,607	98.2	135,357	87.1	186,449	75.8	136,451	65.7
포르투갈	Portugal	2023	16,794	99.0	52,131	81.9	40,235	72.1	...	68.6
루마니아	Romania	2023	37,164	99.7	47,769	93.2	71,216	74.4	54,189	72.7
러시아	Russian Federation	2023	...	...	327,102	99.3	...	...	...	...
스페인	Spain	2024	102,393	92.9	248,253	77.7	162,830	62.6	181,373	56.8
스웨덴	Sweden	2024	37,778	96.3	71,551	81.8	39,082	65.1	38,731	54.6
스위스	Switzerland	2024	16,293	96.6	58,349	83.5	33,936	57.8	...	46.8
우크라이나	Ukraine	2024	118,425	98.9	105,694	98.6	...	...	...	...
영국	United Kingdom	2023	31,076	92.0	281,128	86.4	152,184	65.1	...	...

자료: UNESCO 「https://data.uis.unesco.org」 2026. 7

3. Number of Teachers & Ratio of Female Teachers (Cont'd)

In person, percent

국가 Country		연도 Year	학교전 Pre-primary		초등학교 Primary		전기중등학교 Lower secondary		후기중등학교 Upper secondary	
			교원 수 Number of teachers	여교원 비율 Ratio of female teachers	교원 수 Number of teachers	여교원 비율 Ratio of female teachers	교원 수 Number of teachers	여교원 비율 Ratio of female teachers	교원 수 Number of teachers	여교원 비율 Ratio of female teachers
아프리카	**AFRICA**									
알제리	Algeria	2025	22,164	69.5	247,748	70.1	...	...	...	...
부룬디	Burundi	2025	4,077	89.8	43,226	55.2	...	...	...	...
카메룬	Cameroon	2024	32,512	97.9	121,453	61.4	...	...	...	...
코트디부아르	Cote d'Ivoire	2024	12,276	96.3	104,418	37.9	...	...	...	...
지부티	Djibouti	2023	301	83.7	2,739	37.4	1,849	29.3	1,705	26.2
이집트	Egypt	2024	63,571	99.5	483,053	66.2	267,085	53.8	240,360	47.8
에티오피아	Ethiopia	2024	76,477	83.3	338,716	44.8	179,037	24.8	93,508	19.3
가봉	Gabon	2019	5,414	94.3	10,935	57.5	...	...	...	...
감비아	Gambia	2025	4,923	73.3	13,495	46.5	7,362	30.5	...	...
가나	Ghana	2024	41,838	88.9	122,558	50.2	...	...	...	...
레소토	Lesotho	2024	...	...	10,388	74.5	...	...	...	...
라이베리아	Liberia	2022	28,380	43.3	37,210	15.7	16,478	6.4	...	...
마다가스카르	Madagascar	2024	44,388	83.6	138,648	54.9	...	...	...	...
모로코	Morocco	2024	...	...	189,855	64.7	100,673	43.2	82,759	36.4
모잠비크	Mozambique	2022	...	...	133,644	47.3	...	...	...	...
나이지리아	Nigeria	2021	...	...	913,305	55.2	458,459	50.5	453,786	50.9
르완다	Rwanda	2024	10,898	83.0	68,326	56.7	18,294	38.8	16,030	29.0
세네갈	Senegal	2024	...	...	72,089	34.5	...	...	...	...
남아프리카공화국	South Africa	2023	...	...	287,310	78.5	80,289	61.0	101,450	60.0
탄자니아	Tanzania	2024	20,270	75.2	229,840	47.8	...	...	...	...
토고	Togo	2024	6,450	92.1	36,787	22.4	...	...	...	...
튀니지	Tunisia	2023	4,294	85.4	84,596	71.9	...	...	...	...
짐바브웨	Zimbabwe	2024	20,997	82.1	90,330	62.0	...	...	...	...
오세아니아	**OCEANIA**									
쿡아일랜드	Cook Islands	2024	22	100.0	96	87.5	42	66.7	100	65.0
피지	Fiji	2024	1,430	98.9	6,295	64.6	...	...	5,787	56.7
뉴질랜드	New Zealand	2024	15,505	96.9	26,597	84.6	18,147	67.5	18,279	61.4
사모아	Samoa	2023	411	98.3	1,558	80.8	...	...	...	...

4. 교원 1인당 학생 수

단위: 명

국가 Country		유아교육 Early childhood education		초등교육 Primary		전기중등교육 Lower secondary		후기중등교육 Upper secondary		중등후비고등교육 Post-secondary non-tertiary		고등교육 Tertiary	
		2023	2024	2023	2024	2023	2024	2023	2024	2023	2024	2023	2024
아시아	**ASIA**												
대한민국	**Korea, Rep. of**	**7.7**	**7.4**	**15.3**	**14.6**	**12.8**	**12.8**	**10.5**	**10.8**	**...**	**...**	**...**	**...**
이스라엘	Israel	17.7	17.0	14.8	9.3	12.5	12.1	10.6	10.5	...	...	13.9	14.1
일본	Japan	11.4	10.6	15.0	14.7	12.6	12.5	11.2	11.1	...	...	...	...
튀르키예	Turkiye	...	17.6	18.5	17.6	13.5	13.6	11.9	11.3	...	...	22.3	22.4
북아메리카	**NORTH AMERICA**												
캐나다	Canada	...	...	16.1	16.3	...	...	12.1	12.9	...	...	...	...
멕시코	Mexico	19.0	18.5	23.4	23.1	30.7	31.4	21.5	21.8	...	...	17.5	17.5
미국	United States	...	...	13.9	13.7	14.7	14.3	15.2	15.2	...	...	12.9	13.0
남아메리카	**SOUTH AMERICA**												
칠레	Chile	19.0	18.2	17.4	17.0	19.7	19.1	18.6	18.4	...	...	...	...
콜롬비아	Colombia	20.9	...	22.0	...	24.0	...	25.2	...	60.9	...	25.7	...
코스타리카	Costa Rica	9.6	9.5	10.8	10.7	12.4	12.4	12.8	12.8	...	...	...	...
유럽	**EUROPE**												
오스트리아	Austria	11.8	12.1	13.0	12.0	8.7	8.9	9.8	9.9	11.3	12.6	14.2	14.6
벨기에	Belgium	13.2	13.2	11.6	11.8	9.2	8.7	8.9	9.2	13.8	6.6	22.0	22.7
체코	Czech Republic	11.9	11.8	17.7	17.9	12.7	12.5	10.9	11.1	15.6	15.8	16.6	16.8
덴마크	Denmark	7.6	7.7	12.2	12.2	11.2	11.3	12.8	12.7	...	...	14.3	14.0
에스토니아	Estonia	8.3	8.3	12.2	11.9	10.4	10.3	16.0	16.2	...	...	11.0	9.7
핀란드	Finland	7.7	8.5	12.4	12.0	9.2	9.2	17.4	17.4	19.1	19.2	15.3	16.3
프랑스	France	21.7	...	18.1	...	14.7	...	11.4	...	15.7	...	14.7	...

자료: OECD 「https://data-explorer.oecd.org」 2026. 7

4. Students per Teaching Staff

In person

국가 Country		유아교육 Early childhood education		초등교육 Primary		전기중등교육 Lower secondary		후기중등교육 Upper secondary		중등후비고등교육 Post-secondary non-tertiary		고등교육 Tertiary	
		2023	2024	2023	2024	2023	2024	2023	2024	2023	2024	2023	2024
독일	Germany	7.2	7.1	15.2	15.2	13.0	12.9	12.0	11.9	12.8	13.1	11.2	10.9
그리스	Greece	...	...	8.2	7.4	7.9	8.4	9.3	9.6	16.2	17.8	49.0	53.7
헝가리	Hungary	10.9	11.1	10.8	11.0	11.0	11.1	10.8	11.4	10.0	11.1	10.7	11.0
아이슬란드	Iceland	3.6	3.7	9.7	9.7	10.4	10.9	10.0	10.1	...	...	8.2	7.4
아일랜드	Ireland	3.1	6.7	13.1	12.7	...	...	12.6	14.2	5.1	6.0	...	...
이탈리아	Italy	11.1	...	10.7	10.5	10.5	10.4	10.6	10.6	...	...	19.6	19.5
라트비아	Latvia	8.7	8.6	13.1	13.1	9.6	9.5	13.0	13.9	25.1	36.3	15.2	16.4
리투아니아	Lithuania	8.8	8.4	14.1	13.7	10.3	10.2	10.5	10.5	6.8	6.5	13.6	10.7
룩셈부르크	Luxembourg	9.1	8.9	8.6	8.2	9.6	9.4	8.9	8.8	6.7	6.7	4.4	4.5
네덜란드	Netherlands	15.9	16.0	16.2	16.3	15.3	15.6	16.5	16.4	17.2	16.9	13.8	13.0
노르웨이	Norway	8.8	8.6	10.0	9.8	7.6	7.8	10.5	10.3	16.1	16.9	9.0	9.2
폴란드	Poland	13.1	12.9	12.5	13.0	9.7	9.5	11.7	11.9	54.1	59.5	12.5	12.8
포르투갈	Portugal	...	...	12.3	12.5	9.4	9.5	8.8	8.8	...	...	12.3	12.5
슬로바키아	Slovak Republic	11.8	11.6	14.3	14.4	16.1	16.0	13.5	13.8	12.5	11.3	12.0	12.1
슬로베니아	Slovenia	12.5	11.5	10.9	10.8	...	...	14.3	14.4	...	...	11.5	11.5
스페인	Spain	11.0	10.6	12.3	11.9	10.9	10.7	10.0	9.6	...	...	12.0	12.1
스웨덴	Sweden	13.3	13.1	12.6	12.4	11.1	11.2	13.1	13.1	10.2	10.0	10.1	9.9
영국	United Kingdom	31.7	31.3	19.5	19.5	17.0	17.0	...	...	...	...	13.6	13.6
오세아니아	**OCEANIA**												
오스트레일리아	Australia	...	...	14.3	14.0	...	...	11.8	11.7	...	...	19.5	20.2
뉴질랜드	New Zealand	4.8	4.9	16.1	16.3	16.7	17.3	12.6	13.1	21.4	23.7	16.4	17.1

5. 정부의 교육비 지출 비율(GDP 대비)

단위: %

국가 Country		연도 Year	학년전 교육 Pre-primary	초등교육 Primary	전기중등교육 Lower secondary	후기중등교육 Upper secondary	중등후 비고등교육 Post-secondary non-tertiary	고등교육 Tertiary
아시아	**ASIA**							
대한민국	**Korea, Rep. of**	**2022**	**0.5**	**1.8**	**1.0**	**1.3**	**...**	**0.9**
아르메니아	Armenia	2023	0.4	0.6	0.8	0.3	...	0.2
아제르바이잔	Azerbaijan	2023	0.3	0.6	1.4	0.4	0.1	0.9
방글라데시	Bangladesh	2020	...	...	0.3	0.4	0.0	0.4
중국	China	2023	0.2	1.2	0.8	0.6	...	0.8
조지아	Georgia	2024	...	...	...	...	0.2	0.2
홍콩	Hong Kong	2024	0.2	0.9	...	1.1	0.1	1.1
인도	India	2022	0.1	1.1	0.6	1.0	...	1.3
이란	Iran	2023	...	...	...	...	...	0.7
이스라엘	Israel	2022	0.8	2.5	...	...	0.0	0.7
일본	Japan	2021	0.1	1.1	0.7	0.7	...	0.7
요르단	Jordan	2024	0.0	1.4	1.0	0.4	...	0.3
키르기스스탄	Kyrgyzstan	2024	0.9	...	...	...	0.3	0.4
말레이시아	Malaysia	2023	0.1	1.6	0.7	0.6	...	0.6
네팔	Nepal	2023	0.4	1.6	0.8	0.8	0.0	0.2
오만	Oman	2022	0.0	1.2	1.4	0.4	...	1.3
파키스탄	Pakistan	2023	...	0.2	0.4	0.3	...	1.1
싱가포르	Singapore	2023	...	0.5	0.5	...	0.1	0.5
스리랑카	Sri Lanka	2022	0.1	0.3	0.3	0.2	...	0.3
태국	Thailand	2023	0.0	0.1	...	...	...	0.6
튀르키예	Turkiye	2022	0.2	0.6	0.6	0.7	...	1.1
우즈베키스탄	Uzbekistan	2023	1.0	1.4	1.6	0.6	0.0	0.5
북아메리카	**NORTH AMERICA**							
캐나다	Canada	2022	...	...	...	1.3	...	1.3
멕시코	Mexico	2022	0.4	1.4	0.7	0.7	...	0.8
미국	United States	2021	0.3	1.6	0.9	0.9	0.0	1.7
남아메리카	**SOUTH AMERICA**							
아르헨티나	Argentina	2023	0.5	1.6	1.0	0.9	...	1.0
브라질	Brazil	2022	...	1.4	1.2	1.0	...	1.0
칠레	Chile	2022	0.6	1.2	0.7	0.9	...	1.3
코스타리카	Costa Rica	2023	0.5	1.7	1.0	0.8	...	1.2
도미니카연방	Dominica	2024	...	...	...	...	0.7	...
도미니카공화국	Dominican Rep.	2023	0.3	2.0	0.6	0.5	...	0.3
에콰도르	Ecuador	2024	0.9	1.0	0.4	0.2	...	1.1
엘살바도르	El Salvador	2024	0.3	1.5	0.6	0.5	...	0.3
자메이카	Jamaica	2024	0.3	1.9	1.2	0.8	0.2	1.0
파라과이	Paraguay	2024	0.4	1.3	0.6	0.5	...	0.7
우루과이	Uruguay	2023	0.5	1.2	1.0	0.5	...	1.2

자료: UNESCO 「https://data.uis.unesco.org」 2026. 7

5. Government Expenditure on Education as a Percentage of GDP

In percent

국가 Country		연도 Year	학년전 교육 Pre-primary	초등교육 Primary	전기중등교육 Lower secondary	후기중등교육 Upper secondary	중등후 비고등교육 Post-secondary non-tertiary	고등교육 Tertiary
유럽	**EUROPE**							
오스트리아	Austria	2022	0.5	0.9	1.0	0.8	0.0	1.8
벨라루스	Belarus	2024	1.1	...	2.8	...	...	1.0
벨기에	Belgium	2022	0.7	1.5	0.9	1.6	...	1.5
불가리아	Bulgaria	2022	1.1	0.9	0.8	1.0	0.0	0.7
덴마크	Denmark	2022	0.4	1.5	0.9	0.9	...	2.2
핀란드	Finland	2022	0.7	1.3	1.1	1.3	...	1.5
프랑스	France	2022	0.7	1.2	1.2	1.1	0.0	1.2
독일	Germany	2022	0.7	0.7	1.2	0.8	0.1	1.3
그리스	Greece	2022	0.3	1.0	0.6	0.5	0.0	1.0
헝가리	Hungary	2022	0.6	0.6	0.6	0.7	0.1	0.8
아이슬란드	Iceland	2022	0.9	2.2	1.0	0.9	0.1	1.3
아일랜드	Ireland	2021	...	1.0	0.5	0.5	0.1	0.8
이탈리아	Italy	2022	0.4	1.1	0.6	1.1	...	0.9
네덜란드	Netherlands	2022	0.4	1.2	1.0	1.0	...	1.6
노르웨이	Norway	2022	0.5	1.3	0.6	0.9	0.0	1.5
폴란드	Poland	2022	0.7	1.0	0.9	0.7	0.0	1.0
포르투갈	Portugal	2022	0.4	1.3	1.0	1.0	...	0.8
루마니아	Romania	2022	0.3	0.4	0.8	0.7	0.0	0.7
슬로바키아	Slovak Republic	2022	0.7	1.1	1.1	0.9	0.0	1.0
스페인	Spain	2022	0.4	1.2	0.8	0.9	...	1.1
스웨덴	Sweden	2022	1.0	1.8	0.9	1.2	0.1	1.7
스위스	Switzerland	2022	0.4	1.5	0.8	0.8	...	1.2
영국	United Kingdom	2021	0.2	1.9	1.0	1.2	...	1.6
아프리카	**AFRICA**							
이집트	Egypt	2024	...	...	...	...	...	0.2
감비아	Gambia	2023	0.2	1.7	0.2	0.3	...	0.1
기니	Guinea	2020	...	1.0	...	...	...	...
말리	Mali	2021	0.0	2.1	0.4	0.5	0.0	0.6
모리셔스	Mauritius	2024	0.1	1.0	...	...	0.0	0.3
르완다	Rwanda	2024	0.8	1.4	0.6	0.7	...	0.8
상투메프린시페	Sao T. & P.	2023	0.1	...	...	...	0.0	0.1
세네갈	Senegal	2022	0.1	1.9	1.0	1.3	0.0	1.6
남아프리카공화국	South Africa	2024	0.1	2.4	0.8	1.2	0.2	1.2
오세아니아	**OCEANIA**							
오스트레일리아	Australia	2022	0.3	1.6	1.2	0.6	0.1	1.0
뉴질랜드	New Zealand	2023	0.3	1.3	1.0	0.9	0.2	1.2

6. 교육단계별 학생 1인당 공교육비 [1)]

단위: USD

국가 Country		초등교육 Primary		전기중등교육 Lower secondary		후기중등교육 Upper secondary		중등후 비고등교육 Post-secondary non-tertiary		고등교육 [2)] Tertiary	
		2022	2023	2022	2023	2022	2023	2022	2023	2022	2023
아시아	**ASIA**										
대한민국	**Korea, Rep. of**	**20,014**	**16,395**	**22,084**	**17,795**	**36,310**	**29,247**	**...**	**...**	**26,599**	**30,164**
이스라엘	Israel	15,490	16,594	...	...	7,319	8,044	...	...	3,036	2,919
튀르키예	Turkiye	3,598	4,484	3,714	4,713	3,672	5,034	...	...	11,183	12,314
북아메리카	**NORTH AMERICA**										
캐나다 [3)]	Canada	14,918	15,950	...	16,068	19,134	16,558	...	...	27,741	29,822
멕시코	Mexico	3,217	2,703	2,759	1,975	4,027	3,672	...	...	7,326	6,315
미국	United States	17,019	...	17,504	...	18,202	...	19,684	...	35,407	...
남아메리카	**SOUTH AMERICA**										
칠레	Chile	6,772	7,895	9,022	8,823	7,168	7,783	...	...	17,495	18,483
콜롬비아	Colombia	...	4,289	...	4,289	...	4,289	...	4,289	...	5,646
코스타리카	Costa Rica	...	...	...	...	...	...	...	...	18,619	19,872
유럽	**EUROPE**										
오스트리아	Austria	17,360	17,940	20,587	21,135	21,673	22,030	3,507	6,691	28,994	30,848
벨기에	Belgium	18,408	19,903	20,903	24,786	22,517	23,851	...	...	30,876	30,645
체코	Czech Republic	8,915	9,781	15,155	16,460	14,625	15,505	2,257	2,227	18,944	17,828
덴마크	Denmark	16,847	17,203	16,730	17,026	12,106	13,071	...	...	29,564	32,223
에스토니아	Estonia	11,909	12,193	12,928	13,445	7,387	8,049	9,065	11,667	19,901	22,890
핀란드	Finland	12,574	13,823	20,101	22,115	11,479	11,849	...	...	31,092	31,836
독일	Germany	13,077	13,016	16,389	16,532	18,379	19,351	17,381	17,651	25,937	27,381

주: 1) 교육단계별 전일제 환산치 기준 교육기관 내 직접 교육비, GDP에 대한 미국 달러의 PPP 환산액
2) 고등교육은 종합대학, 교육대학, 기술대학, 초급대학 이상의 교육을 의미
3) 초등교육에 유아교육이 포함됨

자료: OECD 「https://data-explorer.oecd.org」 2026. 7

6. Total Expenditure on Educational Institutions per Full-time Equivalent Student

In USD

국 가 Country		초등교육 Primary		전기중등교육 Lower secondary		후기중등교육 Upper secondary		중등후 비고등교육 Post-secondary non-tertiary		고등교육 2) Tertiary	
		2022	2023	2022	2023	2022	2023	2022	2023	2022	2023
그 리 스	Greece	8,025	9,206	8,662	8,235	7,456	7,645	4,583	10,930	5,713	5,890
헝 가 리	Hungary	6,965	8,379	6,871	7,595	7,466	8,213	7,504	8,600	12,329	12,621
아 이 슬 란 드	Iceland	20,027	21,406	20,759	21,384	15,700	16,897	43,619	54,267	22,440	27,647
아 일 랜 드	Ireland	12,650	13,297	15,801	16,145	14,025	13,326	33,813	54,507	24,936	25,993
이 탈 리 아	Italy	15,822	15,995	12,259	16,074	14,210	14,945	...	...	16,114	16,882
라 트 비 아	Latvia	7,808	8,732	7,964	8,701	9,811	11,234	14,242	24,840	12,615	19,526
리 투 아 니 아	Lithuania	9,527	10,018	9,788	10,447	10,331	11,675	12,607	16,192	17,321	19,652
룩 셈 부 르 크	Luxembourg	28,645	32,289	35,859	38,227	33,322	35,671	5,396	5,521	62,483	64,008
네 덜 란 드	Netherlands	15,171	18,911	19,242	23,876	17,224	20,411	...	...	25,564	35,584
노 르 웨 이	Norway	19,882	19,424	20,329	19,895	20,519	20,744	61,854	61,658	33,845	34,252
폴 란 드	Poland	11,359	12,228	10,449	11,204	8,800	9,284	12,562	11,374	19,937	21,829
포 르 투 갈	Portugal	11,682	12,749	15,161	16,479	15,005	16,598	...	...	14,832	17,684
슬 로 바 키 아	Slovak Republic	10,317	11,314	8,625	9,790	11,394	14,107	12,621	14,047	20,533	22,530
슬 로 베 니 아	Slovenia	13,709	14,328	14,082	14,189	12,038	12,235	...	...	22,206	24,857
스 페 인	Spain	12,371	13,952	14,588	15,890	16,129	17,433	...	...	19,309	21,403
스 웨 덴	Sweden	16,134	16,978	16,055	16,857	15,403	16,272	9,604	9,223	30,984	31,471
스 위 스	Switzerland	21,230	21,890	25,582	26,790	...	...	...	...	...	...
영 국	United Kingdom	15,148	15,893	14,329	14,751	14,357	14,766	...	...	...	...
오 세 아 니 아	**OCEANIA**										
오스트레일리아	Australia	13,192	14,271	16,352	17,733	20,987	22,605	40,144	41,742	30,135	34,412
뉴 질 랜 드	New Zealand	9,924	10,687	11,032	11,836	13,277	14,193	11,647	11,257	19,352	21,302

7. 학업 성취도[1)]

국가 Country		수학점수 Mathematics score				과학점수 Science score				읽기점수 Reading score			
		남자 Boy		여자 Girl		남자 Boy		여자 Girl		남자 Boy		여자 Girl	
		2018	2022	2018	2022	2018	2022	2018	2022	2018	2022	2018	2022
아시아	**ASIA**												
대한민국	**Korea, Rep. of**	**528**	**530**	**524**	**525**	**521**	**526**	**517**	**530**	**503**	**499**	**526**	**533**
인도네시아	Indonesia	374	362	383	369	393	380	399	385	358	347	383	370
이스라엘	Israel	458	463	467	452	452	465	471	465	445	462	493	486
일본	Japan	532	540	522	531	531	548	528	546	493	508	514	524
튀르키예	Turkiye	456	456	451	450	465	473	472	478	453	444	478	468
북아메리카	**NORTH AMERICA**												
캐나다	Canada	514	503	510	491	516	515	520	515	506	495	535	519
멕시코	Mexico	415	401	403	389	424	417	415	404	415	411	426	419
미국	United States	482	471	474	458	503	503	502	496	494	493	517	515
남아메리카	**SOUTH AMERICA**												
칠레	Chile	421	420	414	403	445	450	442	436	442	445	462	451
콜롬비아	Colombia	401	387	381	378	420	414	407	408	407	403	417	414
코스타리카	Costa Rica	411	392	394	377	420	418	411	404	419	414	434	417
유럽	**EUROPE**												
오스트리아	Austria	505	497	492	478	491	497	489	485	471	470	499	491
벨기에	Belgium	514	493	502	486	501	491	496	491	482	465	504	492
체코	Czech Republic	501	491	498	483	496	497	498	499	474	474	507	503
덴마크	Denmark	511	495	507	483	492	497	494	490	486	479	516	499
에스토니아	Estonia	528	513	519	507	528	524	533	528	508	498	538	525
핀란드	Finland	504	482	510	487	510	500	534	522	495	468	546	513
프랑스	France	499	479	492	469	493	487	493	488	480	464	505	484
독일	Germany	503	480	496	469	502	493	504	492	486	470	512	490

주: 1) OECD에서 주관하는 PISA(Programme for International Student Assessment) 시험결과로서 각국의 의무교육이 끝나는 15세 학생들을 대상으로 수학, 과학, 읽기 및 통합교과적인 문제해결능력 등을 측정한 것임
2000년에 첫번째 라운드가 실시되었으며 이후 매 3년마다 실시(2021년에 시행될 예정이었으나, COVID-19로 인해 1년 연기되었음)
PISA 점수는 영역별로 평균이 500점이고 표준편차가 100인 표준점수임

자료: OECD「https://data-explorer.oecd.org」2026. 8

7. International Student Assessment

국가 Country		수학점수 Mathematics score				과학점수 Science score				읽기점수 Reading score			
		남자 Boy		여자 Girl		남자 Boy		여자 Girl		남자 Boy		여자 Girl	
		2018	2022	2018	2022	2018	2022	2018	2022	2018	2022	2018	2022
그리스	Greece	452	433	451	427	446	436	457	446	437	426	479	451
헝가리	Hungary	486	480	477	465	484	488	478	484	463	465	489	481
아이슬란드	Iceland	490	461	500	457	471	440	479	454	454	419	494	454
아일랜드	Ireland	503	498	497	485	495	507	497	501	506	507	530	525
이탈리아	Italy	494	482	479	461	470	481	466	474	464	472	489	491
라트비아	Latvia	500	488	493	478	483	495	491	493	462	461	495	488
리투아니아	Lithuania	480	478	482	473	479	482	485	487	457	456	496	487
룩셈부르크	Luxembourg	487	...	480	...	475	...	479	...	456	...	485	...
네덜란드	Netherlands	520	498	519	487	499	489	508	487	470	447	499	473
노르웨이	Norway	497	468	505	469	485	472	496	485	476	456	523	498
폴란드	Poland	516	492	515	486	511	498	511	500	495	475	528	503
포르투갈	Portugal	497	477	488	467	494	484	489	485	480	466	504	487
러시아	Russian Federation	490	...	485	...	477	...	478	...	466	...	491	...
슬로바키아	Slovak Republic	488	465	484	463	461	459	467	466	441	433	475	462
슬로베니아	Slovenia	509	484	509	485	502	493	512	508	475	447	517	491
스페인	Spain	485	478	478	468	484	487	482	482	...	462	...	487
스웨덴	Sweden	502	483	503	481	496	489	503	498	489	469	523	506
스위스	Switzerland	519	513	512	502	495	503	495	502	469	472	500	495
영국	United Kingdom	508	496	496	482	506	504	503	496	494	486	514	503
오세아니아	**OCEANIA**												
오스트레일리아	Australia	494	493	488	481	504	508	502	506	487	487	519	509
뉴질랜드	New Zealand	499	484	490	474	509	504	508	504	491	488	520	514

8. 외래 관광객 및 해외 관광객 1)

단위: 1,000 명

국가 Country		외래 관광객 Inbound tourists						
		2018	2019	2020	2021	2022	2023	2024 p)
아시아	**ASIA**							
대한민국	**Korea, Rep. of**	**15,300**	**17,500**	**2,500**	**1,000**	**...**	**11,000**	**16,400**
중국	China	62,900	65,700	8,000	5,700	...	...	...
홍콩	Hong Kong	29,300	23,800	...	...	...	17,200	21,900
인도	India	17,400	17,900	6,300	7,000	14,300	18,900	20,600
일본	Japan	31,200	31,900	4,100	...	3,800	25,100	36,900
말레이시아	Malaysia	25,800	26,100	4,300	...	10,100	20,100	25,000
싱가포르	Singapore	14,700	14,600	2,200	...	4,700	10,300	12,400
대만	Taiwan	11,100	11,900	...	...	...	6,500	7,900
태국	Thailand	38,200	39,900	6,700	...	11,100	28,200	35,500
튀르키예	Turkiye	45,800	51,200	15,900	29,900	50,500	55,200	60,600
북아메리카	**NORTH AMERICA**							
캐나다	Canada	21,100	22,100	3,000	3,100	12,800	18,300	19,900
멕시코	Mexico	41,300	45,000	24,300	31,900	38,300	41,900	45,000
미국	United States	79,700	79,400	19,200	22,300	50,800	66,300	72,400
남아메리카	**SOUTH AMERICA**							
아르헨티나	Argentina	6,900	7,400	2,100	...	3,900	7,300	...
브라질	Brazil	6,600	...	2,100	...	...	5,900	6,800
도미니카공화국	Dominican Rep.	6,600	...	2,400	5,000	7,200	8,100	8,500
유럽	**EUROPE**							
오스트리아	Austria	30,800	31,900	15,100	12,700	26,200	30,900	31,900
벨기에	Belgium	9,100	9,300	2,600	3,200	8,200	9,300	9,600
체코	Czech Republic	14,300	14,700	3,900	3,800	10,200	13,200	...
덴마크	Denmark	12,700	14,700	5,900	7,600	14,200	...	...
프랑스	France	89,400	90,900	41,700	48,400	93,200	100,000	102,000
독일	Germany	38,900	39,600	12,400	11,700	28,500	34,800	37,500
그리스	Greece	30,100	31,300	7,400	14,700	27,800	32,700	36,000
헝가리	Hungary	17,200	16,900	7,400	7,900	12,600	12,900	13,200
아일랜드	Ireland	10,900	11,000	...	...	...	6,300	...
이탈리아	Italy	61,600	64,500	25,200	26,900	49,800	57,200	57,700
네덜란드	Netherlands	18,800	20,100	7,300	6,200	16,100	20,300	21,300
노르웨이	Norway	...	...	...	...	5,000	...	...
폴란드	Poland	19,600	21,200	8,400	9,700	16,000	19,000	...
포르투갈	Portugal	22,800	24,600	6,500	9,600	22,300	26,500	29,000
스페인	Spain	82,800	83,500	18,900	31,200	71,700	85,200	93,800
스웨덴	Sweden	7,400	7,600	1,800	3,000	6,600	7,500	8,700
스위스	Switzerland	11,700	11,800	3,700	4,400	9,200	11,100	...
영국	United Kingdom	38,700	39,400	10,700	6,300	30,700	37,200	41,800
오세아니아	**OCEANIA**							
오스트레일리아	Australia	9,200	9,500	1,800	...	3,700	7,200	8,300

주: 1) 원출처는 UN Tourism임
자료: 한국관광공사 「2024 한국관광통계」 2026. 7

8. International Inbound Tourists and Outbound Tourists

In thousand persons

국 가 Country		해외 관광객 Outbound tourists						
		2014	2015	2016	2017	2018	2019	2020
아 시 아	**ASIA**							
대 한 민 국	**Korea, Rep. of**	**16,081**	**19,310**	**22,383**	**26,496**	**28,696**	**28,700**	**4,300**
중 국	China	116,593	127,860	135,130	143,035	149,720	154,600	20,300
인 도	India	18,330	20,376	21,872	23,943	26,296	26,900	7,300
인 도 네 시 아	Indonesia	8,074	8,176	8,340	8,856	9,468	11,700	2,900
일 본	Japan	16,903	16,214	17,116	17,889	18,954	20,100	3,200
카 자 흐 스 탄	Kazakhstan	10,230	...	...	...	...	10,700	2,900
사우디아라비아	Saudi Arabia	19,824	20,819	21,207	21,146	21,866	19,000	4,800
싱 가 포 르	Singapore	8,903	9,125	9,474	9,889	10,378	10,700	1,500
대 만	Taiwan	11,845	13,183	14,589	15,655	16,645	17,100	2,300
튀 르 키 예	Turkiye	7,982	8,751	7,892	8,887	8,383	9,700	2,200
북 아 메 리 카	**NORTH AMERICA**							
캐 나 다	Canada	33,518	32,267	31,278	33,060	26,033	26,600	5,000
멕 시 코	Mexico	18,261	19,603	20,223	19,067	19,748	19,800	7,300
미 국	United States	68,185	74,191	80,223	87,657	92,564	99,700	33,500
남 아 메 리 카	**SOUTH AMERICA**							
브 라 질	Brazil	9,617	9,478	8,872	10,610	10,628	...	...
유 럽	**EUROPE**							
오 스 트 리 아	Austria	10,994	10,628	11,534	11,491	11,883	11,900	4,000
벨 기 에	Belgium	10,991	10,835	13,372	12,142	13,098	14,200	5,900
핀 란 드	Finland	8,731	8,904	9,125	9,330	9,450	9,400	2,300
프 랑 스	France	27,919	26,648	26,483	29,055	26,914	30,400	11,900
독 일	Germany	83,008	83,737	90,966	92,402	108,542	99,500	...
헝 가 리	Hungary	5,587	6,382	7,091	7,539	8,649	9,400	3,900
이 탈 리 아	Italy	26,862	27,494	29,067	31,805	33,347	34,700	12,000
네 덜 란 드	Netherlands	17,928	18,070	17,938	22,095	22,115	...	...
폴 란 드	Poland	10,300	10,900	11,300	12,000	12,800	13,500	6,200
루 마 니 아	Romania	12,299	13,118	16,128	19,953	21,039	23,100	9,500
스 페 인	Spain	11,783	14,407	15,405	17,031	19,116	19,800	4,900
스 웨 덴	Sweden	...	...	...	21,232	...	18,000	4,200
스 위 스	Switzerland	12,518	13,601	13,857	15,318	15,285	13,400	6,100
우 크 라 이 나	Ukraine	22,438	23,142	24,668	26,437	27,811	28,900	11,000
영 국	United Kingdom	58,364	64,165	69,375	71,356	70,386	93,100	23,800
오 세 아 니 아	**OCEANIA**							
오스트레일리아	Australia	9,480	9,810	10,390	10,932	11,403	11,600	2,800

9. 세계 관광 수입 및 관광 지출[1)]

단위: 100만 USD

국 가 Country		관광 수입 International tourism receipts						
		2018	2019	2020	2021	2022	2023	2024 p)
아 시 아	**ASIA**							
대 한 민 국	**Korea, Rep. of**	**18,600**	**20,900**	**10,300**	**10,800**	**12,500**	**15,300**	**16,700**
중 국	China	40,400	35,800	10,000	11,300	13,500	25,000	39,700
인 도	India	28,600	30,700	13,000	8,700	21,400	32,200	35,000
이 스 라 엘	Israel	7,200	6,700	...	...	4,700	...	...
일 본	Japan	42,100	46,100	10,700	4,900	9,200	38,600	54,700
말 레 이 시 아	Malaysia	19,600	19,800	3,000	...	6,500	14,900	20,800
싱 가 포 르	Singapore	20,400	20,300	5,500	4,000	11,400	20,800	23,800
대 만	Taiwan	13,700	14,400	1,800	...	...	8,700	10,000
태 국	Thailand	56,400	59,800	13,400	5,100	14,900	29,700	42,700
튀 르 키 예	Turkiye	25,200	34,300	14,300	28,100	45,800	50,100	56,300
북 아 메 리 카	**NORTH AMERICA**							
캐 나 다	Canada	26,900	29,800	13,900	15,400	32,000	45,400	49,900
멕 시 코	Mexico	22,500	24,600	11,000	19,800	28,000	30,700	33,000
미 국	United States	196,500	199,000	72,500	71,700	142,900	189,100	215,000
남 아 메 리 카	**SOUTH AMERICA**							
브 라 질	Brazil	5,900	6,000	3,000	2,900	5,000	6,900	7,300
콜 롬 비 아	Colombia	5,600	5,700	...	2,700	6,200	7,600	8,700
도미니카공화국	Dominican Rep.	7,500	7,500	2,700	5,700	8,400	9,800	11,000
유 럽	**EUROPE**							
오 스 트 리 아	Austria	23,100	22,900	13,800	10,400	19,700	24,700	26,300
벨 기 에	Belgium	8,900	9,900	7,200	7,500	8,400	8,900	8,800
체 코	Czech Republic	7,400	7,300	3,600	3,100	5,600	7,800	9,100
덴 마 크	Denmark	9,100	8,500	4,000	4,500	8,500	10,500	11,300
프 랑 스	France	65,500	63,500	32,600	40,800	59,700	71,200	77,000
독 일	Germany	43,000	41,800	22,100	22,300	31,900	37,800	40,100
그 리 스	Greece	19,000	20,300	5,000	12,400	18,100	22,300	23,400
헝 가 리	Hungary	6,900	7,300	3,200	4,200	5,600	7,900	8,100
이 탈 리 아	Italy	49,300	49,500	19,900	25,000	43,700	55,900	58,700
네 덜 란 드	Netherlands	17,800	18,600	9,700	9,400	16,000	20,800	22,600
노 르 웨 이	Norway	5,900	5,900	1,800	...	5,700	6,700	7,800
폴 란 드	Poland	13,900	14,000	8,200	9,100	14,400	15,000	15,000
포 르 투 갈	Portugal	20,100	20,500	8,900	12,000	22,300	27,500	30,000
스 페 인	Spain	81,700	79,700	18,500	34,500	72,900	92,000	106,500
스 웨 덴	Sweden	10,000	9,200	4,400	6,100	9,000	9,900	10,700
스 위 스	Switzerland	18,000	18,100	10,200	12,000	17,200	20,500	22,000
영 국	United Kingdom	50,000	58,400	26,700	33,000	67,600	73,400	84,500
오 세 아 니 아	**OCEANIA**							
오스트레일리아	Australia	45,000	45,500	25,800	17,000	24,600	46,100	52,000
뉴 질 랜 드	New Zealand	10,900	10,500	5,800	2,900	...	7,900	9,600

주: 1) 원출처는 UN Tourism임
자료: 한국관광공사 「2024 한국관광통계」 2026. 7

9. International Tourism Receipts and Expenditures

In million USD

국 가 Country		관 광 지 출 International tourism expenditures						
		2018	2019	2020	2021	2022	2023	2024 p)
아 시 아	**ASIA**							
대 한 민 국	**Korea, Rep. of**	**35,100**	**32,700**	**16,100**	**17,800**	**20,800**	**27,600**	**29,200**
중 국	China	277,300	254,600	131,100	109,400	114,800	194,400	250,600
홍 콩	Hong Kong	26,400	26,900	5,500	3,400	5,500	22,700	28,500
인 도	India	21,300	22,900	12,600	14,300	25,900	33,300	35,000
이 란	Iran	8,700	8,700	...	...	...	...	...
일 본	Japan	20,200	21,300	5,500	2,800	5,100	12,700	14,300
쿠 웨 이 트	Kuwait	14,300	15,800	6,800	7,900	13,100	14,300	12,400
말 레 이 시 아	Malaysia	12,100	12,400	4,800	3,700	6,800	11,100	12,700
필 리 핀	Philippines	11,900	12,000	4,100	3,300	4,900	6,700	12,700
사우디아라비아	Saudi Arabia	16,700	15,100	8,800	12,200	15,900	23,700	27,700
싱 가 포 르	Singapore	26,500	27,900	7,000	4,400	15,600	25,900	31,300
대 만	Taiwan	19,400	20,500	3,000	...	...	15,500	19,900
아랍에미리트	U. A. E.	18,000	14,700	12,100	17,300	20,200	25,100	...
북 아 메 리 카	**NORTH AMERICA**							
캐 나 다	Canada	34,500	35,300	12,100	8,100	28,600	39,300	43,400
멕 시 코	Mexico	11,200	9,900	3,500	5,100	7,100	9,300	11,300
미 국	United States	126,000	132,000	34,400	59,000	118,600	158,700	177,800
남 아 메 리 카	**SOUTH AMERICA**							
브 라 질	Brazil	18,300	17,600	5,400	5,200	13,500	17,900	19,700
유 럽	**EUROPE**							
오 스 트 리 아	Austria	11,800	11,600	4,500	7,300	12,200	15,200	17,000
벨 기 에	Belgium	18,500	20,300	14,300	16,400	20,200	23,100	26,400
덴 마 크	Denmark	10,500	10,300	4,100	6,700	8,600	11,400	12,300
프 랑 스	France	49,600	54,000	31,500	38,300	46,600	56,000	59,800
독 일	Germany	95,600	93,200	38,900	51,000	89,700	115,400	120,300
이 탈 리 아	Italy	30,100	30,300	10,900	14,900	26,900	34,200	35,700
네 덜 란 드	Netherlands	20,800	20,500	7,400	10,600	18,700	25,300	28,700
노 르 웨 이	Norway	17,100	16,100	4,200	4,200	14,200	17,200	18,200
폴 란 드	Poland	9,500	9,300	5,300	5,700	7,600	9,700	9,700
러 시 아	Russian Federation	34,300	36,200	9,100	11,400	20,800	34,800	38,900
스 페 인	Spain	26,400	27,800	8,600	12,600	22,200	28,500	32,400
스 웨 덴	Sweden	15,700	14,400	6,200	8,400	12,400	13,700	14,000
스 위 스	Switzerland	19,100	18,800	9,900	11,700	18,900	22,500	24,300
영 국	United Kingdom	70,900	85,900	24,500	30,000	81,700	99,900	119,200
오 세 아 니 아	**OCEANIA**							
오스트레일리아	Australia	37,000	35,300	7,600	...	19,600	42,400	45,600

10. 가계의 오락 · 문화비 지출[1)]

단위: 자국통화

국 가 Country		단 위 Unit	2019	2020	2021	2022	2023	2024
아 시 아	**ASIA**							
대 한 민 국	**Korea, Rep. of**	**Millions of Korean Won**	**65,765,100**	**54,353,800**	**60,183,200**	**77,265,800**	**...**	**...**
부 탄	Bhutan	Millions of Ngultrum	3,126	3,258	3,514	4,336	4,470	...
키 프 로 스	Cyprus	Millions of Euro	1,091	950	1,065	1,224	...	...
홍 콩	Hong Kong	Millions of HK$	120,421	87,504	108,952	114,785	144,322	144,710
인 도	India	Millions of Indian Rupee	1,015,015	926,427	...	...	...	...
이 란	Iran	Millions of Iranian Rial	159,782,958	134,967,353	274,427,612	394,001,720	642,597,981	...
이 스 라 엘	Israel	Millions of New Sheqel	47,462	33,046	43,978	54,965	53,999	58,993
일 본	Japan	Millions of Yen	23,938,400	22,898,500	24,361,300	25,809,800	26,323,700	...
마 카 오	Macao	Millions of Pataca	7,766	3,844	5,522	5,078	6,602	7,489
말 레 이 시 아	Malaysia	Millions of Ringgit	59,211	30,269	24,793	37,134	39,719	42,779
몽 골	Mongolia	Millions of Togrog	504,890	417,353	373,133	595,456	660,411	...
필 리 핀	Philippines	Millions of Philippine Peso	316,456	179,133	184,086	236,100	286,654	323,465
싱 가 포 르	Singapore	Millions of S$	17,956	11,612	13,640	17,078	19,945	20,519
태 국	Thailand	Millions of Baht	528,054	419,179	407,428	431,158	459,173	...
튀 르 키 예	Turkiye	Millions of New Turkish Lira	165,933	178,853	295,864	643,849	1,233,237	...
북 아 메 리 카	**NORTH AMERICA**							
캐 나 다	Canada	Millions of C$	102,828	93,405	105,213	118,767	124,522	127,727
멕 시 코	Mexico	Millions of Mexican New Peso	981,923	768,450	846,841	1,054,829	1,062,997	...
미 국	United States	Millions of USD	1,298,016	1,279,526	1,535,268	1,682,059	1,797,911	...
남 아 메 리 카	**SOUTH AMERICA**							
브 라 질	Brazil	Millions of Real	38,233	32,312	...	...	...	...
콜 롬 비 아	Colombia	Millions of Colombian Peso	43,744,000	41,872,000	61,164,000	86,038,000	99,659,000	...
과 테 말 라	Guatemala	Millions of Quetzale	11,153	10,217	12,450	14,703	15,557	...
온 두 라 스	Honduras	Millions of Lempira	22,190	19,058	28,433	32,869	34,960	...
유 럽	**EUROPE**							
오 스 트 리 아	Austria	Millions of Euro	20,294	16,760	17,521	22,344	...	...
벨 기 에	Belgium	Millions of Euro	19,487	16,127	17,982	20,523	...	...
불 가 리 아	Bulgaria	Millions of Leva	6,155	5,289	6,646	7,135	...	...
체 코	Czech Republic	Millions of Czech Koruna	246,712	206,180	223,088	287,723	...	...

주: 1) 2008 SNA(System of National Accounts) 자료임(온두라스는 1993 SNA 자료임)
자료: UN「https://data.un.org」2026. 7

10. Individual Consumption Expenditure of Households on Recreation and Culture

In national currency

국 가 Country		단 위 Unit	2019	2020	2021	2022	2023	2024
덴 마 크	Denmark	Millions of Danish Krone	126,127	114,416	123,097	137,600	...	...
에 스 토 니 아	Estonia	Millions of Euro	1,221	1,135	1,323	1,610	...	...
핀 란 드	Finland	Millions of Euro	12,032	10,608	11,067	11,808	11,942	11,898
프 랑 스	France	Millions of Euro	100,967	89,407	97,351	109,715	...	...
독 일	Germany	Millions of Euro	185,993	155,937	162,014	187,327	...	...
그 리 스	Greece	Millions of Euro	8,188	5,492	6,472	9,417	9,955	...
헝 가 리	Hungary	Millions of Forint	1,780,703	1,684,081	1,961,712	2,446,328	...	...
아 이 슬 란 드	Iceland	Millions of Icelandic Krona	187,274	141,438	175,064	227,190	258,064	277,896
아 일 랜 드	Ireland	Millions of Euro	7,081	5,913	6,586	8,954	9,931	...
이 탈 리 아	Italy	Millions of Euro	72,984	58,898	65,829	79,846	85,658	...
라 트 비 아	Latvia	Millions of Euro	1,834	1,449	1,621	2,238	...	...
리 투 아 니 아	Lithuania	Millions of Euro	2,435	2,156	2,522	3,213	3,479	...
룩 셈 부 르 크	Luxembourg	Millions of Euro	1,436	1,232	1,511	1,732	1,868	...
몰 타	Malta	Millions of Euro	670	433	499	743	854	...
네 덜 란 드	Netherlands	Millions of Euro	34,591	29,175	31,253	38,781	...	...
노 르 웨 이	Norway	Millions of Norwegian Krone	166,416	157,888	168,141	189,192	205,120	...
폴 란 드	Poland	Millions of Zloty	87,894	76,220	88,745	101,603	118,473	...
포 르 투 갈	Portugal	Millions of Euro	8,377	6,629	7,138	8,370	...	...
슬 로 바 키 아	Slovak Republic	Millions of Euro	5,037	4,233	4,452	5,976	6,370	7,078
슬 로 베 니 아	Slovenia	Millions of Euro	2,531	1,859	2,182	2,817	...	...
스 페 인	Spain	Millions of Euro	55,800	35,050	45,402	63,671	...	...
스 웨 덴	Sweden	Millions of Swedish Krona	249,692	243,435	265,456	291,973	...	...
스 위 스	Switzerland	Millions of Swiss Franc	24,309	20,939	20,865	24,020	...	...
우 크 라 이 나	Ukraine	Millions of Hryvnia	112,148	107,697	141,258	118,777	151,716	...
영 국	United Kingdom	Millions of Pound Sterling	133,815	117,372	131,914	149,789	151,870	158,522
아 프 리 카	**AFRICA**							
라 이 베 리 아	Liberia	Millions of USD	26	19	36	63	49	...
세 네 갈	Senegal	Millions of CFA Franc	47,526	43,942	56,385	56,787	63,647	...
남아프리카공화국	South Africa	Millions of Rand	253,897	233,223	249,151	250,857	259,432	274,514
잠 비 아	Zambia	Millions of Zambian Kwacha	3,225	2,114	2,126	...	...	...
오 세 아 니 아	**OCEANIA**							
오스트레일리아	Australia	Millions of A$	103,513	111,836	123,220	139,541	141,843	...
뉴 질 랜 드	New Zealand	Millions of NZ$	16,222	17,056	19,279	20,952	21,314	...

11. 정부의 오락, 문화, 종교에 대한 지출[1)]
Government Expenditure by Recreation, Culture and Religion

단위: 자국통화 In national currency

국 가 Country		단 위 Unit	2019	2020	2021	2022	2023	2024
아 시 아	**ASIA**							
대 한 민 국	**Korea, Rep. of**	**Millions of Korean Won**	**19,612,400**	**20,292,100**	**21,984,100**	**23,603,700**	**23,609,900**	**...**
이 스 라 엘	Israel	Millions of New Sheqel	21,953	18,710	20,558	23,726	27,264	26,745
일 본	Japan	Millions of Yen	2,372,800	2,236,400	2,503,700	2,249,700	2,290,800	2,472,900
북 아 메 리 카	**NORTH AMERICA**							
미 국	United States	Millions of USD	59,846	58,203	59,045	66,668	71,143	74,322
남 아 메 리 카	**SOUTH AMERICA**							
콜 롬 비 아	Colombia	Millions of Colombian Peso	8,959,269	8,493,000	8,336,000	9,616,244	11,077,000	11,077,000
코 스 타 리 카	Costa Rica	Millions of CR Colon	75,946	63,527	65,230	75,209	...	...
유 럽	**EUROPE**							
오 스 트 리 아	Austria	Millions of Euro	4,596	4,528	4,920	5,192	5,726	6,247
벨 기 에	Belgium	Millions of Euro	6,133	5,870	6,092	6,771	7,200	7,552
체 코	Czech Republic	Millions of Czech Koruna	82,607	82,160	82,201	93,753	100,101	101,955
덴 마 크	Denmark	Millions of Danish Krone	38,229	40,516	41,759	41,680	42,380	44,745
에 스 토 니 아	Estonia	Millions of Euro	564	555	647	678	774	776
핀 란 드	Finland	Millions of Euro	3,652	3,672	3,813	3,820	4,441	4,581
프 랑 스	France	Millions of Euro	35,443	33,879	36,149	38,465	41,417	43,068
독 일	Germany	Millions of Euro	36,199	37,295	37,439	39,782	42,104	45,985
그 리 스	Greece	Millions of Euro	1,723	1,823	2,014	2,191	2,457	2,315
헝 가 리	Hungary	Millions of Forint	1,428,637	1,894,226	1,647,236	1,752,662	1,950,466	1,998,313
아 이 슬 란 드	Iceland	Millions of Icelandic Krona	92,680	101,290	105,474	119,654	127,603	137,629
아 일 랜 드	Ireland	Millions of Euro	1,775	1,797	1,927	2,066	2,205	2,267
이 탈 리 아	Italy	Millions of Euro	14,415	13,965	16,254	17,785	17,810	18,774
라 트 비 아	Latvia	Millions of Euro	447	419	482	504	520	560
리 투 아 니 아	Lithuania	Millions of Euro	571	704	675	823	916	995
룩 셈 부 르 크	Luxembourg	Millions of Euro	794	786	846	962	1,070	1,121
네 덜 란 드	Netherlands	Millions of Euro	9,621	10,041	10,410	11,154	12,163	13,424
노 르 웨 이	Norway	Millions of Norwegian krone	65,452	67,896	71,490	73,770	77,183	80,029
폴 란 드	Poland	Millions of Zloty	31,503	29,965	30,787	35,437	45,506	51,421
포 르 투 갈	Portugal	Millions of Euro	1,873	1,896	2,199	2,190	2,258	2,398
슬 로 바 키 아	Slovak Republic	Millions of Euro	1,077	1,016	1,067	1,240	1,419	1,466
슬 로 베 니 아	Slovenia	Millions of Euro	672	697	780	864	955	997
스 페 인	Spain	Millions of Euro	14,420	13,382	14,607	17,120	18,638	19,193
스 웨 덴	Sweden	Millions of Swedish Krona	72,708	78,053	86,444	79,352	85,799	88,621
스 위 스	Switzerland	Millions of Swiss Franc	7,377	7,647	8,102	7,744	7,987	8,030
영 국	United Kingdom	Millions of Pound Sterling	15,033	14,685	16,211	17,545	17,947	18,346
오 세 아 니 아	**OCEANIA**							
오스트레일리아	Australia	Millions of Australian Dollar	19,293	20,286	21,391	23,154	23,920	25,693

주: 1) 경상가격 기준
자료: OECD 「https://data-explorer.oecd.org」 2026. 7

Ⅶ. 농림/수산

Agriculture and Forestry / Fishery

1. 농업면적 ····· 306
2. 농업생산지수 ····· 308
3. 농업생산량(쌀) ····· 310
4. 농업생산량(보리) ····· 311
5. 농업생산량(밀, 옥수수) ····· 312
6. 농업생산량(감자, 고구마) ····· 313
7. 농업생산량(찻잎, 홉) ····· 314
8. 농업생산량(생커피원두, 미가공담배) ····· 315
9. 가축사육(소) ····· 316
10. 가축사육(돼지) ····· 317
11. 가축사육(양) ····· 318
12. 가축사육(닭) ····· 319
13. 가축생산량(쇠고기) ····· 320
14. 가축생산량(돼지고기) ····· 321
15. 비료생산량 ····· 322
16. 비료소비량 ····· 324
17. 원목생산량 ····· 326
18. 어업 및 양식 생산량 ····· 328

VII-2 농업생산지수(Agricultural Production Index)

- 농업 생산에 대한 FAO 지수는 농림업 생산구조의 연도별 내역과 변동을 비교할 수 있도록 하는 지표이다. 이는 2014~2016년 수치를 기준으로 비교한 총 농업생산량의 상대적인 수치로서 연도별로 산출한다. FAO 지수는 생산된 다양한 농산물 중에서 종자 및 사료로 이용되는 농산물을 공제한 후 가격 가중치를 적용한 농산물량의 합계를 기반으로 한다. 따라서 이로 인해 얻어지는 총 농산물량은 종자 및 사료로 이용되는 양을 제외하고 소비되는 모든 생산량을 나타낸다. 각국의 지수, 즉 지역적인 수치 및 세계 수치는 라스파이레스(Laspeyres) 공식을 이용하여 산출한다. 각 농산물의 생산량은 2014~2016년의 평균 국제 농산물 가격으로 가중치를 적용하여 매년 합계를 낸다. 지수 산출을 위해서는 주어진 연도의 합계 수치를 2014~2016년도의 평균 합계 수치로 나눈다.

- FAO 지수가 농업을 단일 사업으로 처리하는 개념에 근거했기 때문에 생산량 자료가 생산 자료에서 한 번 그리고 여기서 발생한 곡물 또는 가축 자료에서 다시 한 번 중복 계상되지 않도록 종자 및 사료의 양은 생산량 자료에서 뺀다. 종자(부화용 계란의 경우)와 가축 및 가금류 사료의 공제는 국내 생산 및 수입 농산물의 경우 모두 적용된다. 이와 같은 용도로(예를 들어, 옥수수나 감자 등) 사용된 1차 농산물도 포함된다. 대륙별 그리고 전 세계적인 총수량 산출 시에는 환율을 사용하지 않고 "국제 물가"를 사용한다. 이는 또한 국가 차원에서 생산성을 국제적으로 비교 분석하는 과정을 더욱 개선하고 용이하게 하기 위함이다. 소위 "국제 달러"로 표시되는 이 "국제 물가"는 농업 분야의 경우 기어리카미스(Geary-Khamis) 공식을 사용하여 산출한다. 이 방법은 각 농산물에 한 개의 "가격"을 설정한다. 예를 들어, 밀 1톤은 생산된 국가에 상관없이 동일한 가격을 갖게 된다.

- 가격이 표시되는 통화 단위는 산출되는 지수에는 영향을 미치지 않는다. 농업 생산 지수의 산출에 포함되는 농산물의 경우에는 모두가 각 국가에서 생산한 곡물 및 가축 사료이다. 실제로는 주로 가축 사료를 위한 곡물을 제외한 모든 생산물을 포함한다. 식량 생산 범주에는 식용 가능하고 영양분을 포함한다고 인정되는 농산물이 포함된다. 따라서 커피와 차는 먹을 수는 있지만 실제적으로 영양적인 가치가 없기 때문에 식용에 적합하지 않은 농산물로 간주하여 지수에서 제외된다. 지수는 달력 연도를 기준으로 제시된 생산 자료에서 산출한다.

- 모든 국가와 국가 그룹에 대해 기어리 카미스 공식을 기준으로 산출한 단일 농산물 가격을 사용하고 있다. 기어리 카미스 공식은 생산지수를 위해 사용된 순 개념과 함께 수정되었다. 그리고 보리나 깻묵, 거친 곡식 및 당밀과 같은 가공 및 반가공 사료는 지수 산출 시 모든 단계에서 완전히 제외된다.

1. 농 업 면 적

단위: 토지면적 대비 %

국 가 Country		농업면적 Agricultural land 2018	2019	2020	2021	2022	2023
세 계	**WORLD**	**36.92**	**36.94**	**36.92**	**37.03**	**37.01**	**36.93**
아 시 아	**ASIA**						
대 한 민 국 [1]	**Korea, Rep. of**	**16.54**	**16.37**	**16.17**	**16.07**	**15.97**	**15.99**
아프가니스탄	Afghanistan	58.28	58.28	58.74	58.74	58.74	58.44
방글라데시	Bangladesh	70.69	72.19	72.44	72.35	72.37	72.31
캄보디아	Cambodia	33.19	33.72	34.30	34.70	34.81	34.86
중 국	China	55.54	55.46	55.45	55.44	55.43	55.43
인 도	India	60.24	60.22	60.05	60.05	60.06	60.06
인도네시아	Indonesia	28.41	28.75	28.96	28.96	29.01	29.13
이 란	Iran	28.92	28.96	28.98	29.01	29.01	29.01
이 라 크	Iraq	21.60	21.77	21.78	21.84	21.78	21.83
이스라엘	Israel	29.63	29.50	25.04	24.91	24.70	24.80
일 본	Japan	13.02	12.94	12.84	12.78	12.72	12.64
라 오 스	Lao P.D.Rep.	10.05	9.80	9.57	9.58	9.79	9.91
레 바 논	Lebanon	65.65	65.62	65.90	66.63	66.13	65.91
말레이시아	Malaysia	26.09	26.09	26.09	26.09	26.09	26.09
미 얀 마	Myanmar	20.03	19.89	19.89	19.89	19.89	19.91
네 팔	Nepal	26.97	26.77	26.50	26.32	26.12	26.12
필 리 핀	Philippines	42.30	42.38	42.46	42.54	42.39	42.67
사우디아라비아	Saudi Arabia	80.76	80.76	80.77	80.77	80.77	80.77
싱가포르	Singapore	0.92	0.92	0.92	0.92	0.92	0.92
스리랑카	Sri Lanka	45.45	45.45	45.46	45.46	45.46	48.61
시 리 아	Syrian Arab Rep.	75.79	75.76	75.77	74.99	74.09	74.09
태 국	Thailand	44.72	45.02	45.55	46.00	46.00	43.80
튀르키예	Turkiye	49.12	49.01	49.07	49.49	50.03	50.14
베 트 남	Viet Nam	38.73	39.52	39.43	39.43	39.29	39.21
북아메리카	**NORTH AMERICA**						
캐 나 다	Canada	6.46	6.43	6.37	6.48	6.49	6.47
멕 시 코	Mexico	49.65	49.44	51.51	51.51	50.87	50.69
미 국	United States	46.58	46.46	46.33	46.21	46.08	46.08
남아메리카	**SOUTH AMERICA**						
아르헨티나	Argentina	42.36	42.61	43.00	43.11	43.43	42.44
브라질	Brazil	28.34	28.34	28.33	28.33	28.33	28.33
칠 레	Chile	16.02	15.44	14.90	14.56	14.32	14.40
콜롬비아	Colombia	39.70	39.98	39.85	38.77	37.64	36.49
코스타리카	Costa Rica	33.72	33.63	33.54	33.34	33.14	33.14
쿠 바	Cuba	60.69	61.67	61.67	61.67	61.67	61.67
에콰도르	Ecuador	21.94	21.46	21.82	22.02	21.53	21.54
엘살바도르	El Salvador	57.71	57.71	57.71	57.71	57.71	57.71
과테말라	Guatemala	42.49	42.77	43.04	43.04	43.04	43.04
온두라스	Honduras	31.36	31.36	31.62	31.96	31.96	31.96
니카라과	Nicaragua	42.25	42.25	42.31	42.31	42.31	42.31

주: 1) 작물재배 경지이용면적/국토면적
자료: 국가데이터처 「https://kosis.kr>농업면적조사」 2026. 7, 국토교통부 「https://stat.molit.go.kr>토지>지적통계」 2026. 7
The World Bank 「https://databank.worldbank.org」 2026. 7

1. Agricultural Land

In percent of land area

국 가 Country		농업면적 Agricultural land					
		2018	2019	2020	2021	2022	2023
파라과이	Paraguay	51.71	52.24	52.75	53.27	54.11	54.11
페루	Peru	18.82	18.64	19.13	19.61	19.05	19.05
우루과이	Uruguay	81.08	80.72	80.35	80.39	80.87	81.35
베네수엘라	Venezuela	24.38	24.38	24.38	24.38	24.38	24.38
유럽	**EUROPE**						
오스트리아	Austria	32.15	32.13	31.54	31.54	31.48	31.47
벨기에	Belgium	44.40	44.47	44.75	44.78	44.57	44.38
불가리아	Bulgaria	46.33	46.40	46.49	46.49	46.26	46.09
덴마크	Denmark	65.81	65.65	65.50	65.45	65.60	65.53
핀란드	Finland	7.48	7.48	7.47	7.46	7.46	7.44
프랑스	France	53.18	52.92	52.73	52.74	52.67	52.50
독일	Germany	47.64	47.70	47.50	47.49	47.50	47.47
그리스	Greece	46.11	45.49	43.64	44.31	41.68	41.68
헝가리	Hungary	58.03	57.83	53.88	55.27	55.62	55.70
아일랜드	Ireland	65.55	65.67	65.50	62.96	63.12	60.81
이탈리아	Italy	41.95	44.37	42.33	41.94	43.96	44.26
네덜란드	Netherlands	54.14	53.96	53.89	53.82	53.58	53.55
노르웨이	Norway	2.70	2.70	2.71	2.70	2.70	2.70
폴란드	Poland	47.40	47.44	48.13	47.37	46.31	47.61
포르투갈	Portugal	40.79	43.13	43.17	43.25	42.79	43.34
루마니아	Romania	58.30	60.09	56.72	56.85	55.10	55.26
러시아	Russian Federation	13.16	13.16	13.16	13.16	13.16	13.17
스페인	Spain	52.41	52.46	52.33	52.48	53.36	49.58
스웨덴	Sweden	7.37	7.38	7.38	7.37	7.35	7.32
스위스	Switzerland	38.18	38.11	38.03	37.95	37.87	37.79
영국	United Kingdom	71.72	72.42	71.34	71.16	71.98	70.31
아프리카	**AFRICA**						
알제리	Algeria	17.36	17.35	17.34	17.33	17.35	17.36
카메룬	Cameroon	20.71	20.76	20.80	20.85	20.89	20.94
중앙아프리카공화국	Central African Rep.	8.30	8.82	8.97	9.01	9.04	9.10
콩고	Congo	31.13	31.21	31.16	31.25	31.19	31.19
이집트	Egypt	3.88	3.94	3.99	4.05	4.08	4.08
케냐	Kenya	49.55	49.52	49.39	49.40	49.48	49.53
모로코	Morocco	68.40	66.35	67.02	67.04	65.81	66.74
나이지리아	Nigeria	74.74	74.90	75.42	75.67	75.97	76.20
남아프리카공화국	South Africa	79.42	79.42	79.42	79.42	79.42	79.42
탄자니아	Tanzania	44.14	44.38	44.62	44.62	44.62	44.62
우간다	Uganda	71.89	71.89	71.89	71.89	71.89	71.89
잠비아	Zambia	32.07	32.07	32.07	32.07	32.07	32.07
오세아니아	**OCEANIA**						
오스트레일리아	Australia	46.66	47.12	46.25	47.26	47.26	47.22
뉴질랜드	New Zealand	39.87	39.29	38.56	38.64	37.02	36.88

2. 농업생산지수 1)

2014 ~ 2016 = 100

국 가 Country		2015	2016	2017	2018	2019	2020	2021	2022	2023	2024
세 계	**WORLD**	**99.9**	**101.5**	**103.7**	**105.1**	**106.4**	**108.3**	**110.9**	**111.8**	**114.0**	**115.5**
아 시 아	**ASIA**										
대 한 민 국 2)	**Korea, Rep. of**	**102.0**	**100.7**	**99.1**	**99.6**	**102.0**	**96.5**	**101.5**	**100.8**	**97.6**	**97.7**
방 글 라 데 시	Bangladesh	100.5	102.4	108.2	110.6	113.3	117.1	123.3	127.1	131.9	135.5
캄 보 디 아	Cambodia	98.7	105.0	110.7	113.9	113.3	115.2	122.6	122.5	132.9	139.3
중 국	China	101.2	100.8	102.2	103.2	103.9	104.6	108.8	111.1	113.4	114.5
인 도	India	98.2	103.1	107.6	112.1	116.0	119.5	125.3	128.9	133.8	136.6
인 도 네 시 아	Indonesia	101.6	99.6	111.8	115.7	115.0	116.0	120.8	122.7	120.9	121.1
이 란	Iran	98.8	100.1	96.6	88.4	93.1	92.3	92.0	87.1	90.5	93.6
이 스 라 엘	Israel	99.2	100.6	101.6	99.3	100.5	101.9	100.9	106.5	107.0	103.3
일 본	Japan	99.7	99.4	99.9	99.7	100.4	100.2	100.5	100.5	98.6	98.1
요 르 단	Jordan	101.1	106.8	97.5	102.9	101.2	102.9	111.6	115.2	119.9	118.8
레 바 논	Lebanon	111.5	100.1	100.3	101.4	89.7	96.0	88.3	92.7	92.2	94.6
말 레 이 시 아	Malaysia	103.4	97.2	105.5	102.1	101.4	101.5	98.6	100.1	100.7	103.8
몽 골	Mongolia	110.2	104.2	105.8	127.5	134.3	176.5	130.9	159.9	155.4	119.1
파 키 스 탄	Pakistan	99.0	101.2	105.5	105.1	108.2	112.6	119.0	117.3	127.7	129.5
필 리 핀	Philippines	100.7	98.5	101.9	101.6	101.4	100.8	100.4	100.3	101.4	100.5
사우디아라비아	Saudi Arabia	101.4	107.4	121.9	128.6	144.8	169.9	178.5	167.0	190.7	166.8
태 국	Thailand	98.0	96.9	100.7	105.1	103.9	97.2	101.5	104.3	103.8	101.3
튀 르 키 예	Turkiye	101.6	102.2	108.8	109.6	113.1	118.3	118.7	127.7	125.4	132.6
베 트 남	Viet Nam	100.9	101.9	104.1	107.6	106.9	108.1	112.7	115.1	118.0	118.7
예 멘	Yemen	99.6	92.4	91.7	90.0	105.3	109.9	119.9	120.0	120.2	121.1
북 아 메 리 카	**NORTH AMERICA**										
캐 나 다	Canada	98.7	106.5	108.2	109.0	110.2	113.2	95.8	112.6	109.8	112.7
멕 시 코	Mexico	98.4	103.8	108.4	111.1	112.1	112.8	114.4	117.1	120.4	119.2
미 국	United States	96.8	104.9	102.5	103.5	100.4	102.9	105.2	100.9	104.0	103.9
남 아 메 리 카	**SOUTH AMERICA**										
아 르 헨 티 나	Argentina	101.9	102.0	104.7	96.8	111.2	106.9	109.0	105.6	91.0	109.1
볼 리 비 아	Bolivia	101.8	102.1	101.6	109.4	109.8	110.0	116.8	116.2	121.8	126.2
브 라 질	Brazil	101.2	97.5	105.5	106.4	108.5	114.5	112.3	114.4	127.0	127.2
칠 레	Chile	101.3	101.2	98.8	108.5	107.5	105.9	111.1	108.9	109.3	111.1
콜 롬 비 아	Colombia	100.8	102.4	100.3	105.5	109.0	108.8	108.6	111.6	112.3	116.7
코 스 타 리 카	Costa Rica	96.5	102.1	106.6	107.7	98.4	101.5	104.1	99.5	105.8	105.6
쿠 바	Cuba	99.6	103.0	104.2	96.5	95.5	75.0	71.1	67.3	43.2	48.4
도미니카공화국	Dominican Rep.	98.6	104.5	107.4	112.4	115.5	112.9	116.2	132.4	152.6	172.8
에 콰 도 르	Ecuador	102.3	99.2	103.1	99.6	104.4	100.7	103.2	105.0	111.3	113.8
엘 살 바 도 르	El Salvador	96.2	104.2	104.0	101.2	102.8	98.8	105.6	103.1	101.9	102.5
과 테 말 라	Guatemala	100.8	102.6	97.1	100.3	98.7	103.7	105.6	107.9	107.3	102.5
온 두 라 스	Honduras	100.4	106.4	114.9	117.2	115.0	106.3	108.5	106.3	110.0	105.9
니 카 라 과	Nicaragua	97.1	105.6	115.8	116.5	118.9	123.6	128.6	129.1	122.5	...
파 나 마	Panama	100.0	100.1	102.5	107.4	108.7	108.5	113.8	107.2	106.1	106.8
파 라 과 이	Paraguay	98.8	101.6	110.5	110.2	102.3	116.9	110.2	83.7	103.0	105.4

주: 1) FAO 농업생산지수는 2014~2016년을 기준으로 하여 종자와 사료를 제외한 가처분생산량에 국제상품가격을 적용하여 가중치를 산출한 후, 기준년도에 대한 비교년도 농산물 가처분 생산량의 변동을 종합적으로 측정하기 위한 지수
2) 2019~2021 = 100

자료: 국가데이터처 「https://kosis.kr>농림업생산지수」2026.7
FAO 「https://www.fao.org」2026.7

2. Agricultural Production Index

2014 ~ 2016 = 100

국 가 Country		2015	2016	2017	2018	2019	2020	2021	2022	2023	2024
페 루	Peru	98.5	103.2	103.7	111.8	116.6	118.3	123.3	127.2	125.0	130.9
푸에르토리코	Puerto Rico	101.2	101.1	101.0	101.8	98.5	97.1	90.3	96.0	90.8	92.2
수 리 남	Suriname	98.2	100.1	103.5	97.9	94.7	85.8	87.9	68.8	74.7	73.0
우 루 과 이	Uruguay	101.3	95.8	103.9	88.7	101.2	91.7	99.1	111.0	95.0	106.5
유 럽	**EUROPE**										
오 스 트 리 아	Austria	97.4	100.6	98.5	100.5	100.0	101.8	100.5	100.7	96.2	96.9
벨 기 에	Belgium	101.3	96.9	102.6	98.5	101.2	101.8	102.8	100.0	97.8	100.0
덴 마 크	Denmark	101.2	98.8	102.1	92.9	100.6	102.6	103.0	103.7	91.7	93.6
핀 란 드	Finland	99.5	99.4	98.0	93.0	102.2	98.5	92.4	97.3	91.7	94.8
프 랑 스	France	102.2	95.3	101.3	97.2	98.0	93.8	96.8	94.7	95.7	89.6
독 일	Germany	99.3	97.8	97.5	91.8	94.3	95.4	94.4	92.7	92.7	91.6
그 리 스	Greece	103.6	98.8	99.8	98.4	100.9	101.7	100.2	103.8	89.3	95.4
헝 가 리	Hungary	95.4	104.4	98.9	98.2	96.9	93.9	91.9	74.5	93.9	87.8
아 이 슬 란 드	Iceland	100.3	104.5	108.0	107.9	107.3	104.8	103.8	102.0	102.1	102.1
아 일 랜 드	Ireland	100.6	103.2	110.8	109.8	114.0	115.7	118.4	120.9	115.1	106.3
이 탈 리 아	Italy	102.5	101.8	98.1	99.3	98.5	100.0	99.5	97.1	93.2	96.4
네 덜 란 드	Netherlands	101.1	102.3	102.5	96.3	100.7	102.2	103.9	100.7	98.5	95.2
노 르 웨 이	Norway	100.1	101.1	101.3	96.6	101.5	101.3	102.1	101.8	93.8	98.4
폴 란 드	Poland	96.5	101.7	106.2	102.6	101.5	111.8	110.7	112.1	111.0	112.9
포 르 투 갈	Portugal	107.5	98.8	110.2	101.7	111.5	107.8	128.1	110.8	122.7	127.3
루 마 니 아	Romania	96.1	100.8	115.9	118.2	112.0	86.6	106.3	84.9	89.4	80.5
스 페 인	Spain	99.4	106.0	101.6	117.4	106.4	117.1	116.5	98.4	95.7	108.3
스 웨 덴	Sweden	102.4	98.1	100.9	84.3	100.9	101.3	96.7	100.8	92.1	96.6
스 위 스	Switzerland	99.4	98.0	97.7	101.7	97.3	99.1	94.5	97.2	95.1	93.8
영 국	United Kingdom	101.3	98.0	102.2	99.6	104.4	98.2	100.5	102.2	99.1	97.7
아 프 리 카	**AFRICA**										
알 제 리	Algeria	101.2	103.4	104.0	109.6	113.1	114.9	105.8	111.4	116.3	118.3
카 메 룬	Cameroon	101.0	103.7	103.8	108.3	106.4	106.6	105.9	110.3	111.2	111.9
중앙아프리카공화국	Central African Rep.	97.5	107.2	109.0	120.6	137.1	144.4	148.7	151.3	154.6	155.2
콩 고	Congo	102.3	98.8	100.0	101.3	103.5	103.1	105.2	103.0	104.8	108.2
이 집 트	Egypt	101.4	98.6	101.1	96.9	100.8	104.2	109.4	112.6	117.1	120.2
가 봉	Gabon	100.2	100.9	102.3	102.9	104.6	105.5	109.5	112.7	113.7	113.9
케 냐	Kenya	102.1	95.7	90.6	100.2	108.0	125.9	115.0	113.5	121.5	128.7
리 비 아	Libya	100.7	99.2	98.2	102.3	102.9	105.2	106.2	106.6	106.2	104.8
남아프리카공화국	South Africa	101.1	96.1	105.8	104.6	104.8	111.4	113.3	114.4	113.7	110.3
튀 니 지	Tunisia	114.7	95.8	93.9	113.3	104.4	123.2	103.8	109.6	105.6	110.3
우 간 다	Uganda	103.7	94.9	104.4	119.5	123.6	144.3	149.9	159.1	161.3	158.9
잠 비 아	Zambia	92.7	101.0	122.3	113.0	108.0	117.3	123.0	115.3	141.2	103.8
오 세 아 니 아	**OCEANIA**										
오스트레일리아	Australia	96.5	106.4	94.6	92.5	88.2	98.5	110.2	118.5	111.1	121.9
뉴 질 랜 드	New Zealand	101.0	100.0	98.1	101.9	102.2	103.5	103.5	100.1	101.0	102.0

3. 농업생산량(쌀) 1)
Agricultural Production (Rice)

단위: 1,000 M/T, Kg/ha

In thousand M/T, Kg/ha

국가 Country		2022	2023	2024	경작면적당 생산량
세계	**WORLD**	**778,638**	**804,744**	**820,223**	**4,757**
아시아	**ASIA**				
대한민국	**Korea, Rep. of**	**4,998**	**4,898**	**4,783**	**6,855**
방글라데시	Bangladesh	57,776	60,601	60,570	5,291
부탄	Bhutan	41	41	42	4,559
캄보디아	Cambodia	11,852	13,186	14,200	3,644
중국 2)	China	210,071	208,064	209,173	7,150
인도	India	193,473	207,754	217,868	4,313
인도네시아	Indonesia	54,749	53,981	53,143	5,290
이란	Iran	3,629	3,486	3,479	4,518
일본	Japan	10,451	10,136	10,142	6,956
북한	Korea, D.P.Rep.	2,140	2,150	2,250	4,639
라오스	Lao P.D.Rep.	3,782	3,900	3,751	4,108
말레이시아	Malaysia	2,282	2,175	2,103	3,543
미얀마	Myanmar	27,983	25,650	27,650	3,941
네팔	Nepal	5,486	5,724	5,956	4,192
파키스탄	Pakistan	10,983	14,789	14,585	3,741
필리핀	Philippines	19,757	20,060	19,087	4,108
스리랑카	Sri Lanka	3,393	4,513	4,698	4,151
대만	Taiwan	1,576	1,460	1,643	6,572
태국	Thailand	32,883	33,852	33,551	2,983
튀르키예	Turkiye	950	900	1,019	7,905
베트남	Viet Nam	42,661	43,498	43,450	6,152
북아메리카	**NORTH AMERICA**				
멕시코	Mexico	246	252	220	7,005
미국	United States	7,259	9,902	10,076	8,684
남아메리카	**SOUTH AMERICA**				
아르헨티나	Argentina	1,222	1,163	1,265	6,624
볼리비아	Bolivia	609	699	434	2,073
브라질	Brazil	10,774	10,286	10,671	6,728
칠레	Chile	101	109	119	6,832
콜롬비아	Colombia	2,609	3,006	2,823	4,501
코스타리카	Costa Rica	114	76	64	4,356
쿠바	Cuba	144	59	84	2,063
도미니카공화국	Dominican Rep.	1,006	926	958	5,104
에콰도르	Ecuador	1,253	1,313	1,560	3,879
엘살바도르	El Salvador	15	11	11	7,020
과테말라	Guatemala	28	51	32	3,008
가이아나	Guyana	930	1,006	1,116	6,654
아이티	Haiti	140	136	135	2,618
온두라스	Honduras	51	34	23	3,516
니카라과	Nicaragua	504	499	...	...
파나마	Panama	421	397	371	4,278
파라과이	Paraguay	975	978	1,052	5,639
페루	Peru	3,348	3,402	3,640	8,307
수리남	Suriname	184	229	226	4,448
우루과이	Uruguay	1,398	1,373	1,306	9,352
베네수엘라	Venezuela	611	619	611	4,485
유럽	**EUROPE**				
불가리아	Bulgaria	64	64	66	5,419
프랑스	France	64	68	72	5,338
그리스	Greece	215	190	250	7,922
헝가리	Hungary	10	8	9	3,627
이탈리아	Italy	1,237	1,379	1,449	6,407
포르투갈	Portugal	156	179	172	6,209
루마니아	Romania	17	12	14	5,692
러시아	Russian Federation	920	1,073	1,259	6,105
스페인	Spain	350	334	606	7,049
아프리카	**AFRICA**				
베냉	Benin	525	493	501	3,896
부르키나파소	Burkina Faso	439	504	513	2,230
콩고민주공화국	Congo, Dem. Rep. of	1,692	1,812	1,941	1,052
코트디부아르	Cote d'Ivoire	1,704	2,012	2,381	2,935
이집트	Egypt	4,301	6,229	6,430	9,132
가나	Ghana	1,283	1,443	1,721	3,640
기니	Guinea	3,158	3,535	3,680	1,512
마다가스카르	Madagascar	4,874	5,118	4,970	2,435
말리	Mali	2,865	3,024	2,756	3,491
모로코	Morocco	49	56	6	6,500
모잠비크	Mozambique	246	162	169	620
나이지리아	Nigeria	8,502	8,902	9,130	1,997
세네갈	Senegal	1,409	1,520	1,580	3,851
시에라리온	Sierra Leone	1,397	1,315	1,391	1,409
탄자니아	Tanzania	4,135	3,588	4,052	3,106
우간다	Uganda	347	365	300	1,304
잠비아	Zambia	62	63	25	1,061
오세아니아	**OCEANIA**				
오스트레일리아	Australia	691	497	619	11,914
피지	Fiji	13	7	9	3,000
파푸아뉴기니	P.N.G.	1	1	1	2,159
솔로몬제도	Solomon Islands	3	3	3	1,866

※ 경작면적당 생산량(Production per cultivation acreage): 건조상태로 수확된 것만을 포함하고 건초나 가축사육용으로 수확된 것은 제외
경작면적: 수확면적임

주: 1) 조곡 기준임 2) 대만, 홍콩 포함

자료: 국가데이터처 「https://kosis.kr>농작물생산조사」 2026. 7
FAO 「https://www.fao.org」 2026. 7

4. 농업생산량(보리) 1)
Agricultural Production (Barley)

단위: 1,000 M/T, Kg/ha

In thousand M/T, Kg/ha

국가 Country		2022	2023	2024	경작면적당 생산량
세계	**WORLD**	**152,985**	**142,711**	**141,997**	**3,224**
아시아	**ASIA**				
대한민국 2)	**Korea, Rep. of**	**99**	**98**	**71**	**3,043**
방글라데시	Bangladesh	0	0	0	1,219
중국	China	987	991	986	3,677
키프로스	Cyprus	24	20	7	966
조지아	Georgia	59	53	48	2,034
인도	India	1,371	1,913	1,699	3,082
이란	Iran	3,177	3,605	4,000	2,333
이스라엘	Israel	10	11	7	1,045
일본	Japan	233	232	186	2,855
요르단	Jordan	29	44	43	1,206
북한	Korea, D.P.Rep.	57	57	53	1,188
쿠웨이트	Kuwait	5	5	5	7,477
레바논	Lebanon	35	27	20	1,770
몽골	Mongolia	4	7	9	1,040
네팔	Nepal	32	26	25	1,340
파키스탄	Pakistan	38	43	44	1,091
카타르	Qatar	0	0	0	5,530
사우디아라비아	Saudi Arabia	4	2	12	5,736
시리아	Syrian Arab Rep.	179	1,226	1,572	1,157
태국	Thailand	175	183	191	2,457
튀르키예	Turkiye	8,500	9,200	8,100	2,536
예멘	Yemen	40	40	30	1,071
북아메리카	**NORTH AMERICA**				
캐나다	Canada	9,987	8,905	8,144	3,402
멕시코	Mexico	1,024	832	827	2,753
미국	United States	3,787	4,029	3,132	4,127
남아메리카	**SOUTH AMERICA**				
아르헨티나	Argentina	5,280	4,696	5,097	3,931
볼리비아	Bolivia	47	47	47	880
브라질	Brazil	522	375	428	3,655
칠레	Chile	109	151	189	7,492
콜롬비아	Colombia	7	8	10	2,789
에콰도르	Ecuador	11	9	10	1,576
페루	Peru	222	206	244	2,047
우루과이	Uruguay	920	897	829	3,984

국가 Country		2022	2023	2024	경작면적당 생산량
유럽	**EUROPE**				
알바니아	Albania	19	21	24	3,172
오스트리아	Austria	767	772	720	5,731
불가리아	Bulgaria	625	797	1,101	5,609
덴마크	Denmark	4,123	2,542	3,141	5,497
핀란드	Finland	1,426	1,079	1,179	3,663
프랑스	France	11,285	12,143	9,669	5,347
독일	Germany	11,207	11,000	10,610	6,392
그리스	Greece	323	363	333	2,869
헝가리	Hungary	1,591	2,220	1,555	5,450
아일랜드	Ireland	1,550	1,224	1,282	7,066
이탈리아	Italy	1,158	1,194	919	3,842
네덜란드	Netherlands	283	231	236	6,174
노르웨이	Norway	591	405	645	4,432
폴란드	Poland	2,782	2,851	2,960	4,257
포르투갈	Portugal	28	26	46	3,983
루마니아	Romania	1,707	1,998	2,203	4,149
러시아	Russian Federation	23,394	20,500	16,667	2,578
스페인	Spain	7,030	3,758	7,441	3,286
스웨덴	Sweden	1,510	856	1,264	4,446
스위스	Switzerland	185	165	117	4,608
영국	United Kingdom	7,385	6,963	7,091	5,939
아프리카	**AFRICA**				
알제리	Algeria	1,000	850	1,000	1,254
이집트	Egypt	92	118	90	4,091
에티오피아	Ethiopia	2,184	2,437	2,517	2,355
케냐	Kenya	20	33	48	3,463
리비아	Libya	70	68	65	513
모로코	Morocco	696	1,348	659	950
남아프리카공화국	South Africa	302	377	374	3,714
탄자니아	Tanzania	12	4	8	1,953
튀니지	Tunisia	521	89	300	1,333
잠비아	Zambia	14	4	8	6,466
짐바브웨	Zimbabwe	58	59	58	5,465
오세아니아	**OCEANIA**				
오스트레일리아	Australia	13,491	10,962	13,265	2,871
뉴질랜드	New Zealand	330	358	356	7,703

※ 경작면적당 생산량(Production per cultivation acreage): 건조상태로 수확된 것만을 포함하고 건초나 가축사육용으로 수확된 것은 제외
경작면적: 수확면적임

주: 1) 조곡 기준임 2) 겉보리+쌀보리+맥주보리

자료: 국가데이터처 「https://kosis.kr>농작물생산조사」 2026. 7
FAO 「https://www.fao.org」 2026. 7

5. 농업생산량(밀,옥수수)
Agricultural Production (Wheat, Maize)

단위: 1,000 M/T, Kg/ha

In thousand M/T, Kg/ha

밀 1) Wheat

국가 Country		2022	2023	2024	경작면적당 생산량
세계	**WORLD**	**807,988**	**794,567**	**798,482**	**3,637**
아시아	**ASIA**				
대한민국	**Korea, Rep. of**	**35**	**52**	**37**	**3,920**
방글라데시	Bangladesh	1,086	1,107	1,172	3,761
중국 2)	China	137,726	136,594	140,105	5,939
인도	India	107,742	110,554	113,292	3,559
이란	Iran	13,284	16,620	16,750	2,592
이스라엘	Israel	142	150	90	1,676
일본	Japan	994	1,094	1,029	4,439
파키스탄	Pakistan	26,209	28,161	31,814	3,268
사우디아라비아	Saudi Arabia	800	1,314	820	6,350
북아메리카	**NORTH AMERICA**				
캐나다	Canada	34,873	33,414	35,939	3,374
멕시코	Mexico	3,611	3,476	2,648	5,659
미국	United States	44,898	49,314	53,650	3,446
남아메리카	**SOUTH AMERICA**				
아르헨티나	Argentina	12,556	15,853	18,510	2,919
브라질	Brazil	10,343	7,730	7,633	2,613
칠레	Chile	1,107	1,290	1,189	6,002
유럽	**EUROPE**				
오스트리아	Austria	1,713	1,745	1,576	5,747
불가리아	Bulgaria	6,448	6,855	7,085	5,931
덴마크	Denmark	4,165	3,556	3,348	7,040
프랑스	France	34,632	35,996	26,607	5,974
독일	Germany	22,587	21,536	18,527	7,084
그리스	Greece	1,203	1,309	1,209	3,208
헝가리	Hungary	4,355	5,942	5,273	5,713
아일랜드	Ireland	701	483	389	8,140
이탈리아	Italy	6,610	6,894	6,213	3,660
네덜란드	Netherlands	1,163	1,097	668	6,971
폴란드	Poland	13,195	12,932	12,184	5,107
루마니아	Romania	8,684	9,624	9,291	4,091
스페인	Spain	6,509	4,049	7,148	3,654
스웨덴	Sweden	3,229	2,768	2,931	6,169
스위스	Switzerland	487	447	312	3,669
영국	United Kingdom	15,540	13,980	11,146	7,281
아프리카	**AFRICA**				
이집트	Egypt	9,623	9,065	9,400	6,778
모로코	Morocco	2,708	4,158	2,442	1,388
짐바브웨	Zimbabwe	250	466	540	4,863
오세아니아	**OCEANIA**				
오스트레일리아	Australia	41,199	28,028	34,110	2,612
뉴질랜드	New Zealand	403	392	465	10,014

옥수수 Maize

국가 Country		2022	2023	2024	경작면적당 생산량
세계	**WORLD**	**1,160,146**	**1,238,583**	**1,218,206**	**5,802**
아시아	**ASIA**				
대한민국	**Korea, Rep. of**	**91**	**92**	**94**	**6,007**
중국 2)	China	277,430	289,066	295,140	6,591
인도	India	34,723	36,657	40,231	3,545
인도네시아	Indonesia	16,527	14,774	15,139	5,940
북한	Korea, D.P.Rep.	2,300	2,300	2,300	3,932
네팔	Nepal	3,106	2,976	3,194	3,487
필리핀	Philippines	8,256	8,405	8,138	3,313
태국	Thailand	4,701	4,614	4,558	4,661
튀르키예	Turkiye	8,500	9,000	8,100	10,261
북아메리카	**NORTH AMERICA**				
캐나다	Canada	14,539	15,421	15,345	10,588
멕시코	Mexico	26,553	27,550	24,327	3,704
미국	United States	346,739	389,694	377,633	11,257
남아메리카	**SOUTH AMERICA**				
아르헨티나	Argentina	59,037	41,409	57,495	6,581
브라질	Brazil	109,742	131,950	114,953	5,426
칠레	Chile	608	543	531	10,806
콜롬비아	Colombia	1,921	1,726	1,490	4,343
과테말라	Guatemala	2,072	2,080	2,261	2,259
유럽	**EUROPE**				
오스트리아	Austria	2,114	2,105	2,059	9,900
불가리아	Bulgaria	2,554	2,449	1,635	3,251
프랑스	France	10,877	12,835	14,671	9,204
독일	Germany	3,837	4,499	5,011	10,053
그리스	Greece	1,341	1,417	960	9,674
헝가리	Hungary	2,766	6,242	5,298	5,999
네덜란드	Netherlands	177	152	123	8,451
폴란드	Poland	8,345	8,982	9,223	7,224
포르투갈	Portugal	718	767	618	9,477
루마니아	Romania	8,037	8,744	5,972	2,829
스페인	Spain	3,590	2,835	3,500	12,115
아프리카	**AFRICA**				
이집트	Egypt	6,857	7,447	7,206	7,585
가나	Ghana	3,256	3,579	3,794	2,772
케냐	Kenya	3,082	4,285	4,023	1,666
나이지리아	Nigeria	12,949	11,053	11,164	2,030
남아프리카공화국	South Africa	15,470	16,430	12,850	4,874
탄자니아	Tanzania	6,537	8,011	10,084	1,756
오세아니아	**OCEANIA**				
오스트레일리아	Australia	430	387	447	5,950
뉴질랜드	New Zealand	188	193	244	11,301

※ 경작면적당 생산량(Production per cultivation acreage): 건조상태로 수확된 것만을 포함하고 건초나 가축사육용으로 수확된 것은 제외
경작면적: 수확면적임

주: 1) 조곡 기준임, 가축사료용 포함 2) 대만 포함

자료: 국가데이터처 「https://kosis.kr>농작물생산조사」 2026. 7
FAO 「https://www.fao.org」 2026. 7

6. 농업생산량(감자,고구마) [1)]
Agricultural Production (Potatoes, Sweet Potatoes)

단위: 1,000 M/T, Kg/ha

In thousand M/T, Kg/ha

감 자 Potatoes

국 가 Country		2022	2023	2024	경작면적당 생산량
세 계	**WORLD**	**375,911**	**386,749**	**390,429**	**22,864**
아 시 아	**ASIA**				
대 한 민 국	**Korea, Rep. of**	**481**	**550**	**593**	**24,741**
중 국 [2)]	China	92,360	93,492	94,869	20,806
인 도	India	56,176	60,142	57,053	24,568
이 란	Iran	2,599	2,338	2,922	32,280
일 본	Japan	2,283	2,364	2,236	32,309
북 한	Korea, D.P.Rep.	536	468	413	3,206
파 키 스 탄	Pakistan	7,937	8,320	8,434	24,901
튀 르 키 예	Turkiye	5,200	5,700	6,900	35,246
북 아 메 리 카	**NORTH AMERICA**				
캐 나 다	Canada	6,275	6,431	6,512	41,658
멕 시 코	Mexico	1,879	1,986	2,124	32,714
미 국	United States	18,237	19,992	19,062	50,900
남 아 메 리 카	**SOUTH AMERICA**				
아 르 헨 티 나	Argentina	2,259	2,147	2,112	35,778
브 라 질	Brazil	3,926	4,189	4,184	33,520
칠 레	Chile	1,025	843	1,246	34,548
콜 롬 비 아	Colombia	2,526	2,573	2,492	22,699
페 루	Peru	6,047	5,456	6,580	19,508
유 럽	**EUROPE**				
오 스 트 리 아	Austria	686	594	694	31,673
덴 마 크	Denmark	2,618	2,757	2,998	45,835
핀 란 드	Finland	533	498	553	31,249
프 랑 스	France	8,067	8,606	9,237	42,436
독 일	Germany	10,683	11,607	12,703	45,015
그 리 스	Greece	392	309	333	31,585
헝 가 리	Hungary	199	210	234	29,478
이 탈 리 아	Italy	1,333	1,265	1,413	28,778
네 덜 란 드	Netherlands	6,916	6,492	6,367	41,703
노 르 웨 이	Norway	376	314	355	29,856
폴 란 드	Poland	6,031	5,590	5,920	30,182
포 르 투 갈	Portugal	320	325	358	21,722
루 마 니 아	Romania	1,346	1,183	1,053	13,870
스 페 인	Spain	1,882	1,922	1,971	32,109
스 웨 덴	Sweden	852	810	880	37,311
스 위 스	Switzerland	382	360	371	34,690
영 국	United Kingdom	5,062	4,704	5,516	46,581
아 프 리 카	**AFRICA**				
이 집 트	Egypt	7,210	8,573	8,082	30,094
남아프리카공화국	South Africa	2,532	2,416	2,623	37,951

고 구 마 Sweet potatoes

국 가 Country		2022	2023	2024	경작면적당 생산량
세 계	**WORLD**	**90,027**	**89,943**	**90,930**	**12,603**
아 시 아	**ASIA**				
대 한 민 국	**Korea, Rep. of**	**337**	**300**	**305**	**17,220**
방 글 라 데 시	Bangladesh	304	304	302	10,807
중 국 [3)]	China	51,316	51,599	51,567	22,214
인 도	India	1,184	1,289	1,306	11,675
인 도 네 시 아	Indonesia	2,011	1,559	1,479	21,557
이 스 라 엘	Israel	31	28	17	15,958
일 본	Japan	711	716	717	22,547
북 한	Korea, D.P.Rep.	573	572	576	13,671
라 오 스	Lao P.D.Rep.	128	121	139	17,455
필 리 핀	Philippines	558	523	504	6,235
스 리 랑 카	Sri Lanka	45	54	50	11,124
베 트 남	Viet Nam	976	915	973	12,040
북 아 메 리 카	**NORTH AMERICA**				
멕 시 코	Mexico	62	77	67	20,302
미 국	United States	1,258	1,138	1,119	18,663
남 아 메 리 카	**SOUTH AMERICA**				
아 르 헨 티 나	Argentina	120	114	108	12,145
브 라 질	Brazil	849	925	970	14,883
파 라 과 이	Paraguay	30	48	52	9,199
페 루	Peru	275	308	293	18,000
우 루 과 이	Uruguay	82	82	82	9,690
아 프 리 카	**AFRICA**				
앙 골 라	Angola	1,873	1,998	2,124	10,601
부 룬 디	Burundi	1,085	960	944	11,793
카 메 룬	Cameroon	579	607	633	6,780
콩고민주공화국	Congo, Dem. Rep. of	591	608	626	5,012
이 집 트	Egypt	319	392	444	36,993
기 니	Guinea	384	376	364	4,358
케 냐	Kenya	598	669	863	12,604
마다가스카르	Madagascar	1,299	1,301	1,298	8,630
말 리	Mali	452	578	614	16,149
모 잠 비 크	Mozambique	510	460	502	5,000
나 이 지 리 아	Nigeria	4,099	4,085	4,091	2,710
르 완 다	Rwanda	1,373	1,312	1,398	7,780
탄 자 니 아	Tanzania	1,846	1,798	2,228	6,437
우 간 다	Uganda	1,543	1,194	1,027	4,630
오 세 아 니 아	**OCEANIA**				
뉴 질 랜 드	New Zealand	12	12	12	9,807
파푸아뉴기니	P.N.G.	733	734	732	5,127

※ 경작면적당 생산량(Production per cultivation acreage): 건조상태로 수확된 것만을 포함하고 건초나 가축사육용으로 수확된 것은 제외
경작면적: 수확면적임

주: 1) 생서 기준임 2) 대만 포함 3) 대만, 홍콩 포함

자료: 국가데이터처 「https://kosis.kr>농작물생산조사」 2026. 7
FAO 「https://www.fao.org」 2026. 7

7. 농업생산량(찻잎,홉)
Agricultural Production (Tea Leaves, Hop Cones)

단위: 1,000 M/T, Kg/ha

In thousand M/T, Kg/ha

찻 잎 Tea leaves

국 가 Country		2022	2023	2024	경작면적당 생산량
세 계	**WORLD**	**30,534**	**31,398**	**32,729**	**5,911**
아 시 아	**ASIA**				
대 한 민 국	**Korea, Rep. of**	**16**	**16**	**18**	**5,461**
방글라데시	Bangladesh	427	405	438	7,449
중 국[1]	China	14,570	15,429	16,299	4,471
인 도	India	6,231	6,034	6,156	10,036
인도네시아	Indonesia	658	613	658	6,351
이 란	Iran	93	81	80	6,031
일 본	Japan	331	320	319	9,097
미 얀 마	Myanmar	108	119	122	1,279
네 팔	Nepal	128	129	135	6,522
스 리 랑 카	Sri Lanka	1,400	1,496	1,514	5,632
튀 르 키 예	Turkiye	1,270	1,357	1,414	17,455
베 트 남	Viet Nam	1,117	1,125	1,155	10,214
남아메리카	**SOUTH AMERICA**				
아르헨티나	Argentina	355	344	357	11,944
볼 리 비 아	Bolivia	1	1	1	4,346
브 라 질	Brazil	2	2	2	9,715
에 콰 도 르	Ecuador	10	10	10	9,275
페 루	Peru	2	2	2	992
유 럽	**EUROPE**				
러 시 아	Russian Federation	0	0	0	519
아 프 리 카	**AFRICA**				
카 메 룬	Cameroon	24	25	25	10,418
케 냐	Kenya	2,418	2,578	2,687	11,765
말 라 위	Malawi	268	248	248	12,456
르 완 다	Rwanda	160	158	161	4,582
남아프리카공화국	South Africa	2	2	2	1,979
탄 자 니 아	Tanzania	145	120	129	7,494
우 간 다	Uganda	406	393	415	9,269
짐 바 브 웨	Zimbabwe	71	67	54	11,149
오세아니아	**OCEANIA**				
파푸아뉴기니	P.N.G.	31	32	32	9,144

홉 Hop cones

국 가 Country		2022	2023	2024	경작면적당 생산량
세 계	**WORLD**	**148**	**164**	**158**	**1,653**
아 시 아	**ASIA**				
중 국	China	8	8	8	2,932
일 본	Japan	1	1	1	2,079
북 한	Korea, D.P.Rep.	2	2	2	419
북아메리카	**NORTH AMERICA**				
미 국	United States	46	47	40	2,179
남아메리카	**SOUTH AMERICA**				
아르헨티나	Argentina	0	0	0	1,227
유 럽	**EUROPE**				
알 바 니 아	Albania	2	2	2	755
오스트리아	Austria	0	0	0	1,143
체 코	Czech Republic	4	7	6	1,338
프 랑 스	France	1	1	1	1,155
독 일	Germany	34	41	47	2,268
폴 란 드	Poland	3	4	3	1,705
루 마 니 아	Romania	0	0	0	714
러 시 아	Russian Federation	0	0	0	1,603
슬로베니아	Slovenia	2	3	2	1,368
스 페 인	Spain	1	1	1	1,708
스 위 스	Switzerland	0	0	0	1,500
우크라이나	Ukraine	0	0	0	1,333
영 국	United Kingdom	1	1	1	1,560
오세아니아	**OCEANIA**				
오스트레일리아	Australia	1	1	1	2,347
뉴 질 랜 드	New Zealand	1	1	1	2,481

※ 경작면적당 생산량(Production per cultivation acreage): 건조상태로 수확된 것만을 포함하고 건초나 가축사육용으로 수확된 것은 제외
경작면적: 수확면적임

주: 1) 대만 포함

자료: FAO 「https://www.fao.org」 2026. 7

8. 농업생산량(생커피원두, 미가공담배)
Agricultural Production (Green Coffee, Unmanufactured Tobacco)

단위: 1,000 M/T, Kg/ha

In thousand M/T, Kg/ha

생커피원두 Green coffee

국가 Country		2022	2023	2024	경작면적당 생산량
세계	**WORLD**	**10,988**	**11,093**	**11,285**	**904**
아시아	**ASIA**				
중국[1]	China	109	109	115	3,471
인도	India	352	361	363	739
인도네시아	Indonesia	775	759	808	636
라오스	Lao P.D.Rep.	171	184	175	1,907
말레이시아	Malaysia	4	4	3	2,073
필리핀	Philippines	60	60	64	553
태국	Thailand	19	17	17	530
베트남	Viet Nam	1,954	1,957	2,015	2,970
북아메리카	**NORTH AMERICA**				
멕시코	Mexico	189	195	194	295
미국	United States	4	3	4	1,347
남아메리카	**SOUTH AMERICA**				
볼리비아	Bolivia	23	24	23	918
브라질	Brazil	3,179	3,349	3,388	1,743
콜롬비아	Colombia	665	681	840	1,003
코스타리카	Costa Rica	75	80	62	753
쿠바	Cuba	6	6	6	337
도미니카공화국	Dominican Rep.	21	27	25	550
에콰도르	Ecuador	8	6	5	295
엘살바도르	El Salvador	42	33	28	243
과테말라	Guatemala	238	213	225	598
아이티	Haiti	5	5	4	516
온두라스	Honduras	330	384	324	1,215
니카라과	Nicaragua	170	143	...	...
파나마	Panama	6	6	6	451
페루	Peru	357	367	359	851
푸에르토리코	Puerto Rico	3	1	1	317
베네수엘라	Venezuela	57	59	58	350
아프리카	**AFRICA**				
부룬디	Burundi	11	8	7	929
카메룬	Cameroon	32	31	30	549
중앙아프리카공화국	Central African Rep.	307	316	325	344
콩고민주공화국	Congo, Dem. Rep. of	59	62	66	395
코트디부아르	Cote d'Ivoire	90	47	72	120
기니	Guinea	262	200	175	393
케냐	Kenya	52	49	50	436
마다가스카르	Madagascar	51	49	50	566
르완다	Rwanda	19	27	18	1,156
시에라리온	Sierra Leone	3	2	2	1,473
오세아니아	**OCEANIA**				
파푸아뉴기니	P.N.G.	41	59	50	1,057

미가공담배 Unmanufactured tobacco

국가 Country		2022	2023	2024	경작면적당 생산량
세계	**WORLD**	**5,696**	**5,993**	**6,048**	**1,836**
아시아	**ASIA**				
대한민국	**Korea, Rep. of**	**28**	**28**	**28**	**2,407**
방글라데시	Bangladesh	92	87	98	2,391
중국[1]	China	2,189	2,298	2,258	2,198
인도	India	728	727	727	1,755
인도네시아	Indonesia	222	287	353	1,395
일본	Japan	9	9	8	2,463
북한	Korea, D.P.Rep.	87	88	88	1,485
라오스	Lao P.D.Rep.	24	31	19	6,226
미얀마	Myanmar	28	27	27	1,824
파키스탄	Pakistan	134	152	185	3,388
필리핀	Philippines	48	54	55	1,767
시리아	Syrian Arab Rep.	10	8	8	1,470
태국	Thailand	67	66	66	3,338
튀르키예	Turkiye	88	86	108	1,384
북아메리카	**NORTH AMERICA**				
캐나다	Canada	28	28	28	2,836
멕시코	Mexico	15	18	19	2,554
미국	United States	199	194	148	2,177
남아메리카	**SOUTH AMERICA**				
아르헨티나	Argentina	92	87	81	1,476
브라질	Brazil	667	681	638	1,923
콜롬비아	Colombia	4	4	3	1,750
쿠바	Cuba	19	12	12	1,110
과테말라	Guatemala	30	31	31	2,095
페루	Peru	2	2	3	11,265
유럽	**EUROPE**				
불가리아	Bulgaria	4	4	3	1,673
크로아티아	Croatia	6	4	6	2,199
프랑스	France	3	3	3	2,598
그리스	Greece	14	12	10	1,934
헝가리	Hungary	4	4	5	1,720
이탈리아	Italy	31	29	34	2,984
폴란드	Poland	17	17	19	2,065
루마니아	Romania	0	0	0	1,103
스페인	Spain	20	12	19	3,141
아프리카	**AFRICA**				
말라위	Malawi	89	120	120	1,050
탄자니아	Tanzania	71	123	117	745
짐바브웨	Zimbabwe	183	195	237	1,740
오세아니아	**OCEANIA**				
피지	Fiji	0	0	0	646

※ 경작면적당 생산량(Production per cultivation acreage): 건조상태로 수확된 것만을 포함하고 건초나 가축사육용으로 수확된 것은 제외
경작면적: 수확면적임

주: 1) 대만 포함

자료: FAO 「https://www.fao.org」 2026. 7

9. 가축사육(소)
Livestock Numbers (Cattle)

단위: 1,000 마리 In thousand heads

국가 Country		2021	2022	2023	2024
세계	**WORLD**	**1,540,784**	**1,555,410**	**1,574,141**	**1,578,614**
아시아	**ASIA**				
대한민국[1]	**Korea, Rep. of**	**3,990**	**4,116**	**4,035**	**3,889**
방글라데시	Bangladesh	24,545	24,700	24,856	25,013
캄보디아	Cambodia	2,849	2,834	2,828	2,822
중국[2]	China	68,881	71,671	73,718	70,483
인도	India	193,443	194,203	194,539	194,753
인도네시아	Indonesia	17,977	17,603	17,568	18,065
이란	Iran	5,628	5,625	5,549	5,601
일본	Japan	3,961	3,985	4,043	3,985
북한	Korea, D.P.Rep.	578	569	572	571
라오스	Lao P.D.Rep.	2,299	2,428	2,561	2,691
말레이시아	Malaysia	717	728	726	730
몽골	Mongolia	5,022	5,513	5,351	5,075
미얀마	Myanmar	10,663	10,810	10,800	10,800
네팔	Nepal	7,467	7,413	4,750	5,198
파키스탄	Pakistan	51,495	53,436	55,450	57,541
필리핀	Philippines	2,605	2,578	2,581	2,606
스리랑카	Sri Lanka	1,131	1,128	1,122	1,125
태국	Thailand	4,445	4,503	4,405	4,293
튀르키예	Turkiye	17,851	16,852	16,421	16,824
베트남	Viet Nam	6,333	6,353	6,332	6,212
북아메리카	**NORTH AMERICA**				
캐나다	Canada	11,515	11,515	11,245	10,985
멕시코	Mexico	35,999	36,340	36,620	36,933
미국	United States	93,587	91,789	88,841	87,157
남아메리카	**SOUTH AMERICA**				
아르헨티나	Argentina	53,518	53,416	54,243	52,784
볼리비아	Bolivia	10,385	10,739	11,099	11,246
브라질	Brazil	224,602	234,852	238,621	238,181
칠레	Chile	3,020	2,999	2,981	2,962
콜롬비아	Colombia	29,301	29,643	29,203	30,344
쿠바	Cuba	3,657	3,516	3,252	3,250
도미니카공화국	Dominican Rep.	3,022	3,018	3,024	3,030
에콰도르	Ecuador	4,067	3,860	3,723	3,436
과테말라	Guatemala	4,140	4,210	4,277	4,344
온두라스	Honduras	2,872	2,880	2,890	2,900
파라과이	Paraguay	13,920	13,242	13,113	13,630
우루과이	Uruguay	11,910	11,572	11,877	11,961
베네수엘라	Venezuela	16,669	17,446	16,211	15,749

국가 Country		2021	2022	2023	2024
유럽	**EUROPE**				
오스트리아	Austria	1,870	1,861	1,835	1,820
불가리아	Bulgaria	611	580	574	559
덴마크	Denmark	1,480	1,466	1,435	1,414
핀란드	Finland	830	822	799	764
프랑스	France	17,330	16,986	16,807	16,478
독일	Germany	11,040	10,997	10,836	10,461
그리스	Greece	614	582	639	595
헝가리	Hungary	910	894	870	870
아일랜드	Ireland	6,649	6,552	6,526	6,308
이탈리아	Italy	6,280	6,049	5,999	5,765
네덜란드	Netherlands	3,705	3,751	3,739	3,562
노르웨이	Norway	901	899	874	853
폴란드	Poland	6,379	6,448	6,267	6,191
포르투갈	Portugal	1,641	1,579	1,528	1,487
루마니아	Romania	1,827	1,834	1,815	1,809
스페인	Spain	6,576	6,455	6,295	6,174
스웨덴	Sweden	1,390	1,391	1,369	1,334
스위스	Switzerland	1,514	1,525	1,529	1,533
영국	United Kingdom	9,603	9,632	9,555	9,412
아프리카	**AFRICA**				
앙골라	Angola	5,140	5,130	5,165	5,200
부르키나파소	Burkina Faso	9,740	9,940	10,143	10,281
카메룬	Cameroon	5,904	5,906	5,924	5,942
중앙아프리카공화국	Central African Rep.	4,668	4,747	4,811	4,865
차드	Chad	33,287	35,750	37,647	39,626
이집트	Egypt	2,812	3,091	2,830	2,626
기니	Guinea	8,827	9,311	9,822	9,320
케냐	Kenya	22,853	20,830	21,882	22,436
마다가스카르	Madagascar	7,031	6,321	7,520	6,957
말리	Mali	12,849	13,234	13,631	14,040
나이지리아	Nigeria	20,764	20,862	20,897	20,943
세네갈	Senegal	3,678	3,766	3,832	3,715
수단	Sudan	31,027	30,100	30,704	31,256
탄자니아	Tanzania	35,257	36,585	37,913	39,053
우간다	Uganda	14,500	14,531	14,614	14,723
짐바브웨	Zimbabwe	5,479	5,534	5,755	5,741
오세아니아	**OCEANIA**				
오스트레일리아	Australia	24,431	24,399	29,878	30,373
뉴질랜드	New Zealand	10,150	9,751	9,539	9,516

주: 1) 한·육우, 젖소 포함. 2014년부터 소이력제 자료로 집계(소이력제는 농가 및 법인을 대상으로 소 개체에 대한 전수신고를 기반으로 함)
2) 대만, 홍콩 포함

자료: 국가데이터처 「https://kosis.kr>가축동향조사」2026. 7
FAO 「https://www.fao.org」2026. 7

10. 가축사육(돼지)
Livestock Numbers (Swine/Pigs)

단위: 1,000 마리 In thousand heads

국가 Country		2021	2022	2023	2024
세계	**WORLD**	**986,360**	**984,854**	**965,708**	**962,442**
아시아	**ASIA**				
대한민국[1]	**Korea, Rep. of**	**11,217**	**11,124**	**11,089**	**10,846**
캄보디아	Cambodia	2,069	2,111	2,062	2,014
중국[2]	China	454,806	457,997	439,480	432,649
인도	India	8,808	8,636	8,468	8,300
인도네시아	Indonesia	7,178	6,749	6,320	5,768
일본	Japan	9,290	8,949	8,956	8,798
북한	Korea, D.P.Rep.	2,257	2,425	2,452	2,463
라오스	Lao P.D.Rep.	4,300	4,408	4,540	4,767
말레이시아	Malaysia	1,673	1,503	1,240	1,234
미얀마	Myanmar	7,337	7,803	7,800	7,800
네팔	Nepal	1,589	1,505	1,358	1,497
필리핀	Philippines	9,943	9,426	9,766	9,566
태국	Thailand	7,880	7,853	7,860	7,867
베트남	Viet Nam	23,203	24,745	25,546	26,519
북아메리카	**NORTH AMERICA**				
캐나다	Canada	14,120	14,155	13,895	13,985
멕시코	Mexico	18,929	19,226	19,533	19,857
미국	United States	74,606	74,956	75,461	74,905
남아메리카	**SOUTH AMERICA**				
아르헨티나	Argentina	5,351	5,477	5,887	6,115
볼리비아	Bolivia	3,189	3,176	3,191	3,144
브라질	Brazil	42,551	44,388	43,124	43,915
칠레	Chile	2,881	2,767	2,816	2,778
콜롬비아	Colombia	9,658	9,658	10,639	10,668
코스타리카	Costa Rica	476	556	585	560
쿠바	Cuba	1,076	1,456	117	117
도미니카공화국	Dominican Rep.	486	506	513	520
에콰도르	Ecuador	1,054	943	984	896
엘살바도르	El Salvador	242	161	246	245
과테말라	Guatemala	2,990	3,003	3,024	3,045
아이티	Haiti	1,026	1,023	1,024	1,025
온두라스	Honduras	458	457	455	454
자메이카	Jamaica	218	219	220	221
니카라과	Nicaragua	654	684	704	…
파나마	Panama	404	418	420	509
파라과이	Paraguay	1,600	1,801	1,621	1,674
푸에르토리코	Puerto Rico	45	36	42	41
우루과이	Uruguay	169	161	153	147
베네수엘라	Venezuela	2,593	2,131	2,209	2,311

국가 Country		2021	2022	2023	2024
유럽	**EUROPE**				
알바니아	Albania	159	137	115	104
오스트리아	Austria	2,786	2,650	2,516	2,534
불가리아	Bulgaria	695	602	725	701
덴마크	Denmark	13,152	11,541	11,368	11,583
핀란드	Finland	1,094	998	984	974
프랑스	France	12,941	12,183	11,794	11,715
독일	Germany	23,762	21,366	21,224	21,292
그리스	Greece	759	742	772	786
헝가리	Hungary	2,726	2,558	2,608	2,802
아이슬란드	Iceland	26	26	26	26
아일랜드	Ireland	1,714	1,570	1,408	1,474
이탈리아	Italy	8,408	8,739	9,171	7,820
네덜란드	Netherlands	10,872	10,706	10,375	10,192
노르웨이	Norway	773	774	730	710
폴란드	Poland	10,242	9,624	9,770	9,078
포르투갈	Portugal	2,221	2,183	2,181	2,193
루마니아	Romania	3,620	3,329	3,154	3,258
러시아	Russian Federation	25,850	26,193	27,606	29,015
스페인	Spain	34,454	34,073	33,803	34,565
스웨덴	Sweden	1,373	1,416	1,326	1,360
스위스	Switzerland	1,366	1,373	1,324	1,275
영국	United Kingdom	5,323	5,220	4,683	4,716
아프리카	**AFRICA**				
앙골라	Angola	2,948	3,013	3,095	3,188
베냉	Benin	827	910	1,003	1,104
부르키나파소	Burkina Faso	1,420	1,454	1,489	1,525
카메룬	Cameroon	2,169	2,249	2,281	2,256
중앙아프리카공화국	Central African Rep.	1,119	1,120	1,111	1,121
콩고민주공화국	Congo, Dem. Rep. of	1,003	1,008	1,012	1,016
마다가스카르	Madagascar	2,120	2,227	2,026	2,124
나이지리아	Nigeria	9,300	9,516	9,717	9,958
남아프리카공화국	South Africa	1,344	1,323	1,321	1,316
탄자니아	Tanzania	533	534	537	539
토고	Togo	1,129	1,152	1,174	1,168
우간다	Uganda	7,084	7,091	7,100	7,054
짐바브웨	Zimbabwe	278	363	363	302
오세아니아	**OCEANIA**				
오스트레일리아	Australia	2,578	2,553	2,467	2,497
뉴질랜드	New Zealand	249	275	250	244
파푸아뉴기니	P.N.G.	2,051	2,049	2,052	2,056

주: 1) 2017년부터 돼지이력제 자료로 집계(돼지이력제는 농장식별번호가 부여된 가축사육시설의 사육현황신고 자료임)
2) 대만, 홍콩 포함

자료: 국가데이터처 「https://kosis.kr>가축동향조사」2026. 7
FAO 「https://www.fao.org」2026. 7

11. 가축사육(양)
Livestock Numbers (Sheep)

단위: 1,000 마리 In thousand heads

국가 Country		2021	2022	2023	2024
세계	**WORLD**	**1,324,651**	**1,348,000**	**1,357,015**	**1,362,591**
아시아	**ASIA**				
대한민국[1]	**Korea, Rep. of**	**2**	**2**	**2**	**2**
방글라데시	Bangladesh	3,679	3,752	3,827	3,903
중국[2]	China	186,377	194,030	192,984	182,939
키프로스	Cyprus	351	344	354	365
인도	India	91,400	96,846	106,000	114,624
인도네시아	Indonesia	15,636	14,063	14,800	15,137
이란	Iran	53,868	55,582	55,202	53,821
이스라엘	Israel	520	550	500	400
일본	Japan	14	14	15	15
요르단	Jordan	3,085	2,962	3,472	3,076
북한	Korea, D.P.Rep.	168	164	165	165
쿠웨이트	Kuwait	749	764	735	738
레바논	Lebanon	438	425	430	431
몽골	Mongolia	31,087	32,748	29,409	24,491
미얀마	Myanmar	455	542	540	540
네팔	Nepal	794	771	502	633
오만	Oman	642	655	668	682
파키스탄	Pakistan	31,595	31,969	32,347	32,731
사우디아라비아	Saudi Arabia	17,535	21,805	22,000	22,428
시리아	Syrian Arab Rep.	16,783	17,847	18,569	17,929
아랍에미리트	U. A. E.	2,064	2,072	2,049	2,045
예멘	Yemen	10,359	10,624	10,743	10,800
북아메리카	**NORTH AMERICA**				
캐나다	Canada	814	822	847	822
멕시코	Mexico	8,767	8,805	8,837	8,866
미국	United States	5,200	5,165	5,130	5,030
남아메리카	**SOUTH AMERICA**				
아르헨티나	Argentina	13,348	12,462	12,609	12,441
볼리비아	Bolivia	7,634	7,592	7,476	7,470
브라질	Brazil	20,545	21,521	21,800	21,862
칠레	Chile	1,850	1,870	1,860	1,750
콜롬비아	Colombia	1,806	1,819	1,792	1,690
쿠바	Cuba	1,443	1,412	1,373	1,358
에콰도르	Ecuador	529	552	562	448
페루	Peru	10,942	11,211	11,283	11,278
우루과이	Uruguay	6,230	6,164	5,927	5,654

국가 Country		2021	2022	2023	2024
유럽	**EUROPE**				
알바니아	Albania	1,480	1,372	1,206	1,177
불가리아	Bulgaria	1,200	1,096	1,073	1,017
프랑스	France	6,995	6,746	6,802	6,607
독일	Germany	1,508	1,517	1,560	1,511
그리스	Greece	7,691	7,378	7,994	7,774
헝가리	Hungary	887	872	907	847
아일랜드	Ireland	3,991	4,018	3,741	3,592
이탈리아	Italy	6,728	6,568	6,497	5,390
네덜란드	Netherlands	729	723	665	607
노르웨이	Norway	2,265	2,253	2,175	2,129
포르투갈	Portugal	2,293	2,269	2,217	2,142
루마니아	Romania	10,087	10,247	10,300	10,443
스페인	Spain	15,081	14,453	13,597	13,476
스웨덴	Sweden	349	341	339	316
스위스	Switzerland	349	356	362	374
영국	United Kingdom	32,957	33,174	31,803	31,017
아프리카	**AFRICA**				
알제리	Algeria	31,126	31,543	31,829	32,355
부르키나파소	Burkina Faso	11,143	11,286	11,431	11,544
카메룬	Cameroon	3,419	3,583	3,598	3,552
이집트	Egypt	1,938	2,132	1,952	1,950
가나	Ghana	5,695	5,841	5,978	6,177
케냐	Kenya	24,802	21,333	23,209	26,215
리비아	Libya	7,379	7,374	7,503	7,492
말리	Mali	21,150	22,207	23,318	24,484
모리타니	Mauritania	11,137	11,181	11,090	11,208
모로코	Morocco	22,726	21,628	20,661	19,893
니제르	Niger	14,133	14,627	15,139	15,669
나이지리아	Nigeria	49,125	50,305	51,214	52,136
세네갈	Senegal	7,726	8,626	8,822	8,727
남아프리카공화국	South Africa	21,465	21,432	21,426	21,240
수단	Sudan	40,502	39,800	39,984	40,705
탄자니아	Tanzania	8,802	9,088	9,373	9,506
튀니지	Tunisia	6,375	6,236	6,165	6,095
오세아니아	**OCEANIA**				
오스트레일리아	Australia	68,047	70,235	72,063	79,330
뉴질랜드	New Zealand	25,733	25,133	24,359	23,583

주: 1) 면양기준임 2) 대만, 홍콩 포함
자료: 농림축산식품부 「기타가축통계」 2024
FAO 「https://www.fao.org」 2026. 7

12. 가축사육(닭)
Livestock Numbers (Chickens)

단위: 100만 마리 In million heads

국가 Country		2021	2022	2023	2024
세계	**WORLD**	**26,128**	**26,735**	**27,108**	**27,681**
아시아	**ASIA**				
대한민국	**Korea, Rep. of**	**177**	**173**	**182**	**178**
방글라데시	Bangladesh	304	312	320	328
중국[1]	China	5,318	5,300	5,326	5,353
인도	India	828	837	845	853
인도네시아	Indonesia	3,196	3,482	3,699	3,710
이란	Iran	1,026	1,036	1,018	1,033
이스라엘	Israel	47	47	49	49
일본	Japan	323	322	314	316
요르단	Jordan	41	42	42	41
카자흐스탄	Kazakhstan	46	46	44	46
북한	Korea, D.P.Rep.	17	12	12	12
쿠웨이트	Kuwait	57	59	60	59
라오스	Lao P.D.Rep.	48	50	52	55
레바논	Lebanon	74	73	73	74
말레이시아	Malaysia	285	299	316	326
미얀마	Myanmar	117	134	135	135
네팔	Nepal	73	67	65	57
파키스탄	Pakistan	1,578	1,725	1,887	2,064
필리핀	Philippines	177	185	191	200
사우디아라비아	Saudi Arabia	211	212	216	212
싱가포르	Singapore	3	3	2	3
스리랑카	Sri Lanka	24	23	18	19
시리아	Syrian Arab Rep.	17	15	15	20
태국	Thailand	279	284	290	295
튀르키예	Turkiye	391	361	369	380
베트남	Viet Nam	427	447	457	481
예멘	Yemen	68	69	69	69
북아메리카	**NORTH AMERICA**				
캐나다	Canada	172	172	173	173
멕시코	Mexico	605	610	621	627
남아메리카	**SOUTH AMERICA**				
아르헨티나	Argentina	116	116	113	114
볼리비아	Bolivia	225	227	231	234
브라질	Brazil	1,528	1,569	1,554	1,581
칠레	Chile	57	57	52	52
콜롬비아	Colombia	222	215	208	216
쿠바	Cuba	30	30	6	6
도미니카공화국	Dominican Rep.	213	217	209	212
에콰도르	Ecuador	177	176	178	180
온두라스	Honduras	48	48	49	49
페루	Peru	189	191	192	195
베네수엘라	Venezuela	126	125	126	126
유럽	**EUROPE**				
알바니아	Albania	5	5	5	5
벨기에	Belgium	53	53	49	...
크로아티아	Croatia	12	10	10	11
에스토니아	Estonia	2	2	2	2
핀란드	Finland	13	13	13	14
프랑스	France	240	231	211	229
헝가리	Hungary	29	32	27	29
라트비아	Latvia	6	6	6	6
리투아니아	Lithuania	8	9	10	10
몰도바	Moldova, Rep. of	43	45	47	48
네덜란드	Netherlands	100	98	93	89
노르웨이	Norway	16	16	16	17
폴란드	Poland	169	177	195	245
포르투갈	Portugal	...	...	44	...
러시아	Russian Federation	473	488	499	508
스위스	Switzerland	13	13	13	13
영국	United Kingdom	180	174	170	167
아프리카	**AFRICA**				
알제리	Algeria	198	192	196	204
이집트	Egypt	270	290	257	272
말리	Mali	55	57	60	63
모로코	Morocco	219	222	226	233
나이지리아	Nigeria	240	251	235	242
세네갈	Senegal	93	93	94	105
남아프리카공화국	South Africa	178	175	175	175
수단	Sudan	51	50	53	50
튀니지	Tunisia	102	102	101	102
우간다	Uganda	71	71	71	70
오세아니아	**OCEANIA**				
오스트레일리아	Australia	111	109	108	109
뉴질랜드	New Zealand	26	25	25	25

주: 1) 대만, 홍콩, 마카오 포함
자료: 국가데이터처 「https://kosis.kr>가축동향조사」 2026. 7
FAO 「https://www.fao.org」 2026. 7

13. 가축생산량(쇠고기)
Livestock Production (Cattlemeat)

단위: 1,000 M/T　　In thousand M/T

국가 Country		2021	2022	2023	2024
세계	**WORLD**	**65,002**	**66,165**	**67,548**	**69,749**
아시아	**ASIA**				
대한민국	**Korea, Rep. of**	**264**	**290**	**303**	**321**
방글라데시	Bangladesh	200	202	203	205
캄보디아	Cambodia	57	57	58	58
중국[1]	China	6,292	6,479	6,789	7,026
키프로스	Cyprus	6	5	5	6
인도네시아	Indonesia	488	499	576	598
이란	Iran	336	293	251	235
이스라엘	Israel	153	162	162	120
일본	Japan	478	491	502	462
북한	Korea, D.P.Rep.	21	20	20	20
레바논	Lebanon	49	43	39	39
말레이시아	Malaysia	31	32	36	39
몽골	Mongolia	111	140	147	108
미얀마	Myanmar	110	111	110	110
오만	Oman	15	15	16	16
파키스탄	Pakistan	1,076	1,116	1,159	1,367
필리핀	Philippines	118	118	117	117
사우디아라비아	Saudi Arabia	40	42	42	43
시리아	Syrian Arab Rep.	63	50	42	42
태국	Thailand	134	127	119	112
튀르키예	Turkiye	1,461	1,573	1,671	1,483
베트남	Viet Nam	265	265	269	270
북아메리카	**NORTH AMERICA**				
캐나다	Canada	1,383	1,412	1,343	1,291
멕시코	Mexico	2,131	2,176	2,215	2,254
미국	United States	12,734	12,890	12,287	12,290
남아메리카	**SOUTH AMERICA**				
아르헨티나	Argentina	2,982	3,151	3,287	3,178
볼리비아	Bolivia	284	299	327	349
브라질	Brazil	7,456	8,012	8,962	10,238
칠레	Chile	210	191	188	198
콜롬비아	Colombia	759	710	707	732
코스타리카	Costa Rica	93	89	87	94
쿠바	Cuba	82	86	70	60
도미니카공화국	Dominican Rep.	62	61	63	68
에콰도르	Ecuador	191	242	252	242
과테말라	Guatemala	237	222	342	313
니카라과	Nicaragua	167	152	152	...
파나마	Panama	76	77	74	72
파라과이	Paraguay	523	515	450	427
페루	Peru	190	193	199	204
우루과이	Uruguay	573	616	599	578
베네수엘라	Venezuela	371	387	370	379

국가 Country		2021	2022	2023	2024
유럽	**EUROPE**				
알바니아	Albania	32	30	28	26
오스트리아	Austria	214	210	205	203
불가리아	Bulgaria	19	21	16	19
덴마크	Denmark	123	120	119	116
핀란드	Finland	86	85	85	87
프랑스	France	1,424	1,361	1,301	1,299
독일	Germany	1,080	995	1,005	1,015
그리스	Greece	33	36	36	32
헝가리	Hungary	30	27	24	24
아이슬란드	Iceland	5	5	5	5
아일랜드	Ireland	595	621	600	603
이탈리아	Italy	748	747	620	659
네덜란드	Netherlands	430	422	437	433
노르웨이	Norway	88	92	91	86
폴란드	Poland	555	541	515	637
포르투갈	Portugal	103	104	98	102
루마니아	Romania	83	83	78	76
러시아	Russian Federation	1,674	1,621	1,660	1,693
스페인	Spain	718	732	698	718
스웨덴	Sweden	137	137	140	141
스위스	Switzerland	144	142	144	144
영국	United Kingdom	906	923	901	934
아프리카	**AFRICA**				
알제리	Algeria	146	140	138	135
앙골라	Angola	104	100	106	110
부르키나파소	Burkina Faso	126	129	132	136
카메룬	Cameroon	119	127	130	127
중앙아프리카공화국	Central African Rep.	102	101	102	104
코트디부아르	Cote d'Ivoire	23	36	36	37
이집트	Egypt	419	465	341	321
케냐	Kenya	251	223	238	260
마다가스카르	Madagascar	27	24	32	25
모로코	Morocco	282	252	257	254
니제르	Niger	71	71	71	65
나이지리아	Nigeria	325	322	319	317
세네갈	Senegal	88	90	85	79
남아프리카공화국	South Africa	1,053	1,008	1,032	1,102
탄자니아	Tanzania	526	545	613	666
우간다	Uganda	228	231	225	238
짐바브웨	Zimbabwe	700	722	744	755
오세아니아	**OCEANIA**				
오스트레일리아	Australia	1,894	1,889	2,235	2,590
뉴질랜드	New Zealand	754	721	744	742

주: 1) 대만, 홍콩, 마카오 포함
자료: 농림축산식품부 「농림축산식품주요통계」 2025
FAO 「https://www.fao.org」 2026. 7

14. 가축생산량(돼지고기)
Livestock Production (Pigmeat)

단위: 1,000 M/T

In thousand M/T

국가 Country		2021	2022	2023	2024
세계	**WORLD**	**121,240**	**122,986**	**124,573**	**125,357**
아시아	**ASIA**				
대한민국	**Korea, Rep. of**	**1,097**	**1,107**	**1,118**	**1,132**
부탄	Bhutan	1	1	2	2
캄보디아	Cambodia	105	99	100	101
중국[1]	China	53,893	56,346	58,840	57,948
키프로스	Cyprus	44	40	37	35
인도	India	366	376	382	372
인도네시아	Indonesia	261	263	168	161
이스라엘	Israel	13	11	11	11
일본	Japan	1,318	1,293	1,294	1,263
북한	Korea, D.P.Rep.	107	114	115	115
라오스	Lao P.D.Rep.	99	101	104	110
말레이시아	Malaysia	197	182	147	137
미얀마	Myanmar	308	329	330	330
네팔	Nepal	31	36	33	39
필리핀	Philippines	1,187	1,216	1,256	1,414
싱가포르	Singapore	26	24	12	7
스리랑카	Sri Lanka	2	1	1	1
태국	Thailand	940	936	938	940
베트남	Viet Nam	3,112	3,313	3,549	3,785
북아메리카	**NORTH AMERICA**				
캐나다	Canada	2,286	2,257	2,287	2,275
멕시코	Mexico	1,693	1,730	1,769	1,882
미국	United States	12,560	12,252	12,391	12,611
남아메리카	**SOUTH AMERICA**				
아르헨티나	Argentina	696	727	762	786
볼리비아	Bolivia	116	123	128	136
브라질	Brazil	4,899	5,189	5,297	5,359
칠레	Chile	590	576	583	585
콜롬비아	Colombia	461	517	551	588
코스타리카	Costa Rica	66	69	67	65
쿠바	Cuba	133	183	17	17
도미니카공화국	Dominican Rep.	101	73	65	65
에콰도르	Ecuador	139	206	214	220
엘살바도르	El Salvador	8	5	4	7
과테말라	Guatemala	40	47	49	44
아이티	Haiti	32	32	32	32
온두라스	Honduras	8	8	7	7
니카라과	Nicaragua	14	15	15	...
파나마	Panama	31	34	34	31
파라과이	Paraguay	67	68	62	67
페루	Peru	176	181	200	210
푸에르토리코	Puerto Rico	8	6	7	7
우루과이	Uruguay	13	12	13	12
베네수엘라	Venezuela	139	114	120	125

국가 Country		2021	2022	2023	2024
유럽	**EUROPE**				
알바니아	Albania	9	9	7	6
오스트리아	Austria	502	478	454	458
불가리아	Bulgaria	81	85	80	86
덴마크	Denmark	1,724	1,609	1,289	1,323
핀란드	Finland	176	170	158	161
프랑스	France	2,204	2,152	2,062	2,094
독일	Germany	4,971	4,492	4,210	4,289
그리스	Greece	75	79	71	60
헝가리	Hungary	474	441	427	463
아이슬란드	Iceland	7	6	6	7
아일랜드	Ireland	335	333	301	312
이탈리아	Italy	1,352	1,255	1,221	1,260
네덜란드	Netherlands	1,719	1,684	1,463	1,387
노르웨이	Norway	134	133	131	128
폴란드	Poland	1,986	1,805	1,776	1,910
포르투갈	Portugal	380	370	356	376
루마니아	Romania	391	345	330	328
러시아	Russian Federation	4,304	4,532	4,720	4,943
스페인	Spain	5,180	5,066	4,871	4,956
스웨덴	Sweden	254	256	245	247
스위스	Switzerland	230	232	219	213
영국	United Kingdom	1,035	1,041	926	961
아프리카	**AFRICA**				
앙골라	Angola	146	151	156	162
부르키나파소	Burkina Faso	176	180	185	192
카메룬	Cameroon	47	46	49	51
중앙아프리카공화국	Central African Rep.	20	21	21	21
콩고민주공화국	Congo, Dem. Rep. of	30	28	28	28
코트디부아르	Cote d'Ivoire	11	13	13	13
이집트	Egypt	1	1	1	1
가나	Ghana	26	28	32	33
기니비사우	Guinea-Bissau	14	14	14	14
마다가스카르	Madagascar	26	27	31	32
말라위	Malawi	311	292	416	439
모잠비크	Mozambique	161	208	106	159
나이지리아	Nigeria	352	363	374	386
세네갈	Senegal	16	20	20	20
남아프리카공화국	South Africa	322	353	353	366
탄자니아	Tanzania	44	48	56	59
우간다	Uganda	206	206	206	206
잠비아	Zambia	28	24	35	36
짐바브웨	Zimbabwe	11	12	16	17
오세아니아	**OCEANIA**				
오스트레일리아	Australia	443	436	467	471
뉴질랜드	New Zealand	45	45	45	41

주: 1) 대만, 홍콩, 마카오 포함
자료: 농림축산식품부 「농림축산식품주요통계」 2025
FAO 「https://www.fao.org」 2026. 7

15. 비료생산량

단위: 1,000 M/T

국 가 Country		전 체 Total		질소질 Nitrogen		인산질 Phosphate		칼리질 Potash	
		2023	2024	2023	2024	2023	2024	2023	2024
아 시 아	**ASIA**								
대 한 민 국	**Korea, Rep. of**	**669.2**	**681.9**	**297.6**	**291.6**	**228.9**	**244.7**	**142.7**	**145.6**
바 레 인	Bahrain	265.6	318.5	265.6	318.5	0.0	0.0	0.0	0.0
방 글 라 데 시	Bangladesh	462.6	462.6	379.8	379.8	82.8	82.8	0.0	0.0
중 국 1)	China	46,511.8	44,587.3	31,036.0	30,227.2	13,427.5	13,244.7	2,048.4	1,115.4
조 지 아	Georgia	179.0	158.1	179.0	158.1	0.0	0.0	0.0	0.0
인 도	India	21,988.4	22,096.0	17,109.2	16,997.4	4,879.2	5,098.6	0.0	0.0
인 도 네 시 아	Indonesia	4,539.6	4,539.6	3,963.7	3,963.7	575.9	575.9	0.0	0.0
이 란	Iran	1,826.6	1,826.6	1,826.6	1,826.6	0.0	0.0	0.0	0.0
이 라 크	Iraq	109.9	109.9	109.9	109.9	0.0	0.0	0.0	0.0
이 스 라 엘	Israel	2,823.7	2,733.6	0.0	0.8	457.7	441.4	2,366.0	2,291.4
일 본	Japan	355.1	570.5	333.7	438.8	21.4	131.7	0.0	0.0
요 르 단	Jordan	2,132.7	2,132.7	151.1	151.1	383.4	383.4	1,598.2	1,598.2
카 자 흐 스 탄	Kazakhstan	252.8	252.8	131.7	131.7	120.7	120.7	0.4	0.4
레 바 논	Lebanon	43.8	43.8	0.0	0.0	43.8	43.8	0.0	0.0
말 레 이 시 아	Malaysia	895.2	895.2	895.2	895.2	0.0	0.0	0.0	0.0
오 만	Oman	1,022.8	1,642.9	1,022.8	1,642.9	0.0	0.0	0.0	0.0
파 키 스 탄	Pakistan	3,982.2	3,982.2	3,477.1	3,477.1	493.7	493.7	11.4	11.4
필 리 핀	Philippines	242.8	242.8	78.6	78.6	71.7	71.7	92.5	92.5
카 타 르	Qatar	2,590.6	2,590.6	2,590.6	2,590.6	0.0	0.0	0.0	0.0
사우디아라비아	Saudi Arabia	5,885.9	5,885.9	3,540.0	3,540.0	2,345.9	2,345.9	0.0	0.0
스 리 랑 카	Sri Lanka	14.5	14.5	0.0	0.0	14.5	14.5	0.0	0.0
태 국	Thailand	1,075.0	109.9	109.9	109.9	405.4	0.0	559.6	0.0
튀 르 키 예	Turkiye	1,560.7	1,705.5	922.1	1,065.7	536.1	536.1	102.5	103.7
아랍에미리트	U. A. E.	998.2	954.2	998.2	954.2	0.0	0.0	0.0	0.0
베 트 남	Viet Nam	2,337.8	2,483.8	1,798.3	1,944.4	539.5	539.5	0.0	0.0
북 아 메 리 카	**NORTH AMERICA**								
캐 나 다	Canada	16,952.4	17,123.0	3,400.5	3,571.1	0.0	0.0	13,551.9	13,551.9
멕 시 코	Mexico	465.2	465.2	296.1	296.1	169.1	169.1	0.0	0.0
미 국	United States	19,217.3	19,217.3	13,816.3	13,816.3	5,061.7	5,061.7	339.4	339.4
남 아 메 리 카	**SOUTH AMERICA**								
아 르 헨 티 나	Argentina	605.1	663.0	510.2	558.2	94.1	104.0	0.7	0.8
볼 리 비 아	Bolivia	212.6	31.4	167.7	0.0	0.0	0.0	44.9	31.4
브 라 질	Brazil	2,665.4	2,584.2	501.5	351.6	1,948.0	1,989.6	215.9	243.0
칠 레	Chile	299.0	610.7	33.4	46.7	0.0	0.0	265.6	564.0
콜 롬 비 아	Colombia	241.4	241.4	90.5	90.5	59.1	59.1	91.8	91.8
트리니다드토바고	Trinidad & Tobago	399.6	647.4	399.6	647.4	0.0	0.0	0.0	0.0

주: 1) 대만 포함
자료: 농림축산식품부 「농림축산식품통계연보」 2025
FAO 「https://www.fao.org」 2026. 8

15. Fertilizers Production

In thousand M/T

국 가 Country		전 체 Total		질소질 Nitrogen		인산질 Phosphate		칼리질 Potash	
		2023	2024	2023	2024	2023	2024	2023	2024
베네수엘라	Venezuela	194.8	194.8	194.8	194.8	0.0	0.0	0.0	0.0
유 럽	**EUROPE**								
벨라루스	Belarus	8,736.1	8,736.1	958.9	958.9	215.0	215.0	7,562.2	7,562.2
벨기에	Belgium	787.4	862.3	572.3	619.4	215.1	242.9	0.0	0.0
불가리아	Bulgaria	540.7	540.7	540.7	540.7	0.0	0.0	0.0	0.0
크로아티아	Croatia	93.3	93.3	66.1	66.1	14.2	14.2	12.9	12.9
체코	Czech Republic	91.9	9.6	91.9	9.6	0.0	0.0	0.0	0.0
에스토니아	Estonia	0.3	0.3	0.3	0.3	0.0	0.0	0.0	0.0
핀란드	Finland	111.9	144.2	100.5	108.5	11.4	35.7	0.0	0.0
프랑스	France	297.7	264.1	277.0	235.3	20.7	28.8	0.0	0.0
독일	Germany	3,183.4	3,351.7	978.0	1,149.2	80.9	102.1	2,124.5	2,100.4
그리스	Greece	363.8	146.9	217.0	0.0	146.9	146.9	0.0	0.0
헝가리	Hungary	628.9	709.5	605.3	688.5	13.5	10.8	10.1	10.3
이탈리아	Italy	938.1	775.2	627.1	596.3	311.1	179.0	0.0	0.0
리투아니아	Lithuania	521.3	635.9	423.5	496.0	97.7	139.9	0.0	0.0
네덜란드	Netherlands	1,647.4	1,647.4	1,632.9	1,632.9	14.5	14.5	0.0	0.0
노르웨이	Norway	1,086.7	1,272.4	718.5	826.2	368.2	446.2	0.0	0.0
폴란드	Poland	1,946.5	1,974.2	1,492.0	1,492.0	213.0	213.0	241.5	269.2
포르투갈	Portugal	118.1	118.1	70.0	70.0	48.1	48.1	0.0	0.0
루마니아	Romania	141.5	81.5	60.0	0.0	81.5	81.5	0.0	0.0
러시아	Russian Federation	25,919.5	28,940.3	12,470.3	12,403.1	4,342.3	5,083.6	9,106.9	11,453.6
세르비아	Serbia	151.6	159.0	58.7	74.3	92.9	84.7	0.0	0.0
슬로바키아	Slovak Republic	236.7	324.4	236.7	324.4	0.0	0.0	0.0	0.0
스페인	Spain	1,190.9	1,476.3	607.1	708.1	117.2	144.0	466.6	624.1
우크라이나	Ukraine	...	...	...	...	0.0	0.0	0.0	0.0
영국	United Kingdom	485.4	462.8	308.5	308.5	0.0	0.0	176.9	154.3
아 프 리 카	**AFRICA**								
알제리	Algeria	1,075.6	1,075.6	1,043.2	1,043.2	32.4	32.4	0.0	0.0
이집트	Egypt	3,510.1	3,428.1	3,280.0	3,198.0	230.1	230.1	0.0	0.0
리비아	Libya	15.0	15.0	15.0	15.0	0.0	0.0	0.0	0.0
모로코	Morocco	7,596.3	7,596.3	1,396.3	1,396.3	6,200.0	6,200.0	0.0	0.0
세네갈	Senegal	15.6	21.4	8.2	14.0	7.4	7.4	0.0	0.0
남아프리카공화국	South Africa	465.4	527.5	157.4	172.5	308.0	355.0	0.0	0.0
튀니지	Tunisia	432.7	269.5	125.9	91.2	306.8	178.3	0.0	0.0
짐바브웨	Zimbabwe	48.9	48.9	5.5	5.5	43.4	43.4	0.0	0.0
오 세 아 니 아	**OCEANIA**								
오스트레일리아	Australia	786.6	1,292.2	373.3	522.1	413.3	770.2	0.0	0.0
뉴질랜드	New Zealand	285.3	285.3	96.6	96.6	188.7	188.7	0.0	0.0

16. 비료소비량

단위: 1,000 M/T

국가 Country		전체 Total		질소질 Nitrogen		인산질 Phosphate		칼리질 Potash	
		2023	2024	2023	2024	2023	2024	2023	2024
아시아	**ASIA**								
대한민국	**Korea, Rep. of**	**388.5**	**373.7**	**220.1**	**204.0**	**73.9**	**75.1**	**94.5**	**94.6**
방글라데시	Bangladesh	3,088.2	3,142.2	1,498.9	1,511.9	1,035.0	1,038.7	554.3	591.6
중국 1)	China	43,033.1	42,972.8	24,663.3	24,791.6	9,462.2	9,335.8	8,907.6	8,845.5
인도	India	30,641.6	32,927.5	20,456.4	22,147.9	8,306.7	8,395.8	1,878.6	2,383.9
인도네시아	Indonesia	5,531.8	5,531.8	2,984.9	2,984.9	582.1	582.1	1,964.7	1,964.7
이란	Iran	1,072.1	1,072.1	903.2	903.2	109.9	109.9	59.0	59.0
일본	Japan	446.6	446.6	210.2	210.2	26.8	26.8	209.6	209.6
레바논	Lebanon	25.5	28.6	15.6	16.8	5.9	5.9	4.0	5.9
말레이시아	Malaysia	2,295.2	1,589.7	398.1	439.7	147.3	161.3	1,749.8	988.7
몽골	Mongolia	54.2	51.4	54.2	50.8	0.0	0.3	0.0	0.2
미얀마	Myanmar	272.1	258.8	100.1	170.5	89.4	53.5	82.6	34.7
네팔	Nepal	122.4	122.4	80.0	80.0	35.8	35.8	6.6	6.6
파키스탄	Pakistan	4,849.4	4,849.4	3,808.8	3,808.8	994.9	994.9	45.7	45.7
필리핀	Philippines	1,422.5	1,422.5	653.3	653.3	676.1	676.1	93.1	93.1
카타르	Qatar	5.0	5.0	1.6	1.6	1.1	1.1	2.4	2.4
사우디아라비아	Saudi Arabia	539.8	539.8	258.3	258.3	201.0	201.0	80.5	80.5
스리랑카	Sri Lanka	211.2	220.3	119.2	140.6	13.8	29.6	78.2	50.1
시리아	Syrian Arab Rep.	76.2	50.7	59.2	37.8	14.7	10.3	2.2	2.6
태국	Thailand	4,550.0	2,696.0	2,684.0	1,698.2	781.5	334.8	1,084.4	662.9
튀르키예	Turkiye	2,829.8	2,806.5	1,948.2	1,917.0	735.9	732.8	145.8	156.7
아랍에미리트	U. A. E.	92.7	92.7	35.4	35.4	4.7	4.7	52.6	52.6
베트남	Viet Nam	2,825.6	2,828.8	1,764.7	1,764.7	645.5	645.5	415.4	418.6
북아메리카	**NORTH AMERICA**								
캐나다	Canada	5,055.0	5,204.0	3,100.0	3,211.0	1,128.0	1,158.0	827.0	835.0
멕시코	Mexico	1,887.2	1,924.2	1,365.6	1,365.6	399.9	399.9	121.7	158.7
미국	United States	19,369.4	19,369.4	11,426.2	11,426.2	3,672.3	3,672.3	4,270.9	4,270.9
남아메리카	**SOUTH AMERICA**								
아르헨티나	Argentina	1,969.9	2,201.6	1,219.9	1,386.7	701.9	746.4	48.1	68.5
브라질	Brazil	19,145.6	22,095.1	6,404.5	7,005.9	4,437.2	6,198.8	8,303.9	8,890.4
칠레	Chile	351.0	371.9	244.9	241.0	99.9	125.5	6.2	5.5
콜롬비아	Colombia	1,195.1	1,224.9	516.6	496.3	231.5	238.2	446.9	490.4
에콰도르	Ecuador	223.0	245.1	83.2	64.4	26.6	23.7	113.2	157.0
과테말라	Guatemala	305.6	384.4	180.5	223.6	56.4	63.8	68.7	97.0
파라과이	Paraguay	627.8	675.8	134.5	160.5	230.9	239.4	262.4	275.9
페루	Peru	366.2	366.2	222.2	222.2	60.5	60.5	83.5	83.5
우루과이	Uruguay	383.6	405.1	201.8	223.5	101.1	94.6	80.6	87.0

주: 1) 대만, 홍콩 포함
자료: 농림축산식품부 「농림축산식품통계연보」 2025
FAO 「https://www.fao.org」 2026. 8

16. Fertilizers Consumption

In thousand M/T

국 가 Country		전 체 Total		질소질 Nitrogen		인산질 Phosphate		칼리질 Potash	
		2023	2024	2023	2024	2023	2024	2023	2024
유 럽	**EUROPE**								
알 바 니 아	Albania	39.0	39.0	25.1	25.1	11.8	11.8	2.1	2.1
오 스 트 리 아	Austria	140.7	154.7	97.6	100.6	19.7	24.6	23.3	29.5
벨 라 루 스	Belarus	1,107.7	1,072.9	490.8	464.3	109.9	111.7	507.0	496.9
불 가 리 아	Bulgaria	453.3	418.2	340.8	319.3	79.8	70.2	32.7	28.6
덴 마 크	Denmark	268.8	276.0	196.1	198.2	23.7	28.8	49.0	49.0
핀 란 드	Finland	193.2	229.0	138.3	161.4	23.5	26.7	31.4	40.9
프 랑 스	France	2,514.2	2,611.1	1,834.8	1,887.0	323.4	329.9	356.0	394.1
독 일	Germany	1,571.8	1,604.5	978.0	1,124.6	273.7	139.6	320.1	340.3
그 리 스	Greece	290.5	342.4	174.4	195.8	49.1	59.9	66.9	86.7
헝 가 리	Hungary	371.6	486.2	265.9	338.7	54.5	77.2	51.2	70.2
아 이 슬 란 드	Iceland	11.8	16.2	8.7	10.7	1.1	3.6	2.0	2.0
아 일 랜 드	Ireland	393.3	427.2	280.6	310.4	30.8	28.7	82.0	88.1
이 탈 리 아	Italy	808.4	779.0	569.4	541.4	100.0	98.7	138.9	138.9
네 덜 란 드	Netherlands	251.1	270.4	192.7	198.7	13.3	16.3	45.1	55.4
노 르 웨 이	Norway	161.9	155.5	102.7	99.3	20.0	18.9	39.2	37.2
폴 란 드	Poland	1,743.0	1,743.0	1,156.1	1,156.1	211.2	211.2	375.7	375.7
포 르 투 갈	Portugal	160.7	162.8	86.7	90.7	32.8	39.1	41.3	33.1
루 마 니 아	Romania	769.8	718.7	463.7	441.1	209.9	198.7	96.2	78.9
러 시 아	Russian Federation	3,494.9	3,540.9	2,210.6	2,237.5	748.0	766.1	536.3	537.3
스 페 인	Spain	1,323.7	1,548.4	773.0	871.9	243.8	317.2	306.9	359.3
스 웨 덴	Sweden	236.2	245.4	184.0	184.9	26.8	35.1	25.4	25.4
스 위 스	Switzerland	56.6	60.5	39.9	39.3	5.9	7.2	10.8	14.0
영 국	United Kingdom	1,157.0	1,186.0	871.0	872.0	102.0	116.0	184.0	198.0
아 프 리 카	**AFRICA**								
알 제 리	Algeria	155.7	155.7	70.2	70.2	58.8	58.8	26.7	26.7
코 트 디 부 아 르	Cote d'Ivoire	210.3	141.4	85.6	57.3	62.6	5.1	62.1	79.0
이 집 트	Egypt	1,955.0	1,957.1	1,584.7	1,586.8	230.1	230.1	140.2	140.2
케 냐	Kenya	334.7	323.8	166.6	165.4	100.6	109.0	67.4	49.4
말 라 위	Malawi	181.7	146.3	123.5	96.0	28.2	22.8	30.0	27.4
나 이 지 리 아	Nigeria	303.2	485.0	234.7	356.2	45.7	125.8	22.8	3.0
남아프리카공화국	South Africa	1,203.0	1,443.2	578.0	640.1	418.3	490.6	206.7	312.4
탄 자 니 아	Tanzania	279.6	242.9	188.2	157.2	74.6	52.3	16.8	33.4
튀 니 지	Tunisia	119.3	128.6	64.5	69.7	50.9	50.9	3.9	8.0
짐 바 브 웨	Zimbabwe	105.4	105.4	96.6	96.6	4.3	4.3	4.5	4.5
오 세 아 니 아	**OCEANIA**								
오스트레일리아	Australia	3,191.8	4,727.4	2,159.8	2,752.6	772.1	1,573.3	259.9	401.5
뉴 질 랜 드	New Zealand	670.4	700.2	368.0	387.0	193.0	181.0	109.4	132.2

17. 원목생산량

단위: 1,000 ㎥

국 가 Country		2015	2016	2017	2018	2019	2020	2021	2022	2023	2024
세 계	**WORLD**	**3,753,858**	**3,850,733**	**3,882,626**	**4,001,902**	**3,922,177**	**3,910,036**	**4,008,748**	**4,011,005**	**3,866,407**	**3,904,787**
아 시 아	**ASIA**										
대 한 민 국 1)	**Korea, Rep. of**	**4,914**	**5,151**	**4,845**	**4,577**	**4,605**	**4,447**	**4,502**	**4,309**	**4,618**	**4,730**
아프가니스탄	Afghanistan	3,552	3,584	3,617	3,650	3,684	3,719	3,755	3,792	3,829	3,867
방글라데시	Bangladesh	26,925	26,664	26,405	26,159	26,302	26,060	26,617	26,577	26,341	26,107
캄보디아	Cambodia	8,102	7,959	7,822	7,690	7,562	7,439	7,320	7,204	7,092	6,984
중 국 2)	China	321,182	333,695	329,278	334,112	308,801	324,851	321,443	322,702	326,716	338,125
키프로스	Cyprus	11	16	16	11	9	9	10	14	8	7
인 도	India	354,490	354,429	353,221	352,380	352,111	351,017	349,927	348,838	347,751	346,665
인도네시아	Indonesia	122,318	120,250	118,252	123,060	123,757	125,276	125,207	123,492	125,345	123,780
이 란	Iran	499	446	446	446	446	446	446	446	446	446
이 라 크	Iraq	177	177	177	177	177	177	177	177	177	177
일 본	Japan	23,918	26,147	28,682	29,424	30,349	30,544	33,057	34,053	33,816	34,561
요 르 단	Jordan	347	354	361	368	376	384	392	400	418	425
북 한	Korea, D.P.Rep.	7,636	7,669	7,702	7,736	7,769	7,802	7,837	7,872	7,906	7,941
키르기스스탄	Kyrgyzstan	46	46	46	46	78	78	78	88	88	88
라 오 스	Lao P.D.Rep.	8,121	8,080	7,241	7,202	7,164	7,127	7,090	7,504	7,468	7,434
말레이시아	Malaysia	16,992	16,390	16,323	17,305	17,208	17,172	17,138	17,105	17,072	17,041
미 얀 마	Myanmar	43,146	43,146	42,646	42,646	42,648	42,648	42,648	42,648	42,648	42,648
네 팔	Nepal	13,534	13,412	13,292	13,175	13,061	12,950	12,835	12,723	12,614	12,507
파키스탄	Pakistan	33,593	33,593	33,593	33,593	33,593	33,593	32,438	32,510	32,584	32,659
필 리 핀	Philippines	15,728	15,552	15,373	15,406	15,360	15,228	15,019	14,922	14,828	14,738
스리랑카	Sri Lanka	5,543	5,461	5,405	5,296	5,218	5,142	5,067	4,994	4,921	4,851
대 만	Taiwan	1,476	1,470	1,463	1,466	1,466	1,466	1,466	1,466	1,466	1,466
태 국	Thailand	33,407	33,303	33,206	33,116	33,033	32,957	32,887	32,823	32,766	32,715
튀르키예	Turkiye	24,642	25,936	24,805	28,154	28,450	28,703	35,248	35,435	27,717	26,767
베 트 남	Viet Nam	53,335	52,135	53,835	57,335	57,335	61,335	66,335	65,335	65,335	65,335
북아메리카	**NORTH AMERICA**										
캐 나 다	Canada	155,997	156,744	156,717	156,803	141,690	142,634	145,642	145,642	116,087	116,087
멕 시 코	Mexico	44,257	44,856	46,644	46,256	46,173	46,090	47,709	47,811	47,725	47,639
미 국	United States	399,023	436,632	440,785	464,118	459,123	429,238	453,446	456,330	389,026	383,123
남아메리카	**SOUTH AMERICA**										
아르헨티나	Argentina	16,221	16,979	17,884	16,977	17,642	17,196	19,089	19,298	18,185	18,185
브 라 질	Brazil	247,998	267,575	271,537	282,103	264,561	276,865	292,596	313,840	316,046	331,887
칠 레	Chile	59,757	60,676	62,109	63,717	61,432	59,685	59,775	56,673	56,010	58,179
콜롬비아	Colombia	12,563	10,419	9,789	8,756	9,014	8,751	8,076	7,367	7,314	7,314
에콰도르	Ecuador	7,445	7,456	7,466	7,477	7,489	7,500	7,836	7,772	7,221	7,080
파라과이	Paraguay	11,178	11,288	11,399	11,513	11,628	11,745	11,863	11,983	12,105	12,229
페 루	Peru	8,396	8,484	8,272	8,248	8,578	7,283	7,902	8,063	8,210	8,420
우루과이	Uruguay	13,852	14,083	15,896	16,987	16,034	17,975	18,079	16,945	19,836	22,707

주: 1) 한국은 공급량임
2) 대만, 홍콩, 마카오 포함
자료: 산림청 「산림임업통계연보」 2025
FAO 「https://www.fao.org」 2026. 7

17. Production of Roundwood

In thousand ㎥

국 가 Country		2015	2016	2017	2018	2019	2020	2021	2022	2023	2024
유 럽	**EUROPE**										
알 바 니 아	Albania	1,180	1,180	1,230	905	918	874	1,022	815	824	889
오 스 트 리 아	Austria	17,550	16,763	17,647	19,192	18,904	16,790	18,420	19,358	18,049	20,031
벨 기 에	Belgium	5,412	5,412	5,412	5,212	5,212	5,212	5,212	5,212	5,212	5,212
불 가 리 아	Bulgaria	6,372	6,410	6,405	6,529	6,164	5,404	5,529	5,978	4,861	4,405
체 코	Czech Republic	16,163	17,617	19,387	25,689	32,572	33,313	30,255	25,091	18,493	17,807
덴 마 크	Denmark	4,311	3,842	3,842	3,842	3,842	3,842	3,842	3,842	3,842	3,842
핀 란 드	Finland	59,411	61,434	63,279	68,289	63,684	60,118	66,785	65,721	63,508	64,450
프 랑 스	France	50,419	52,185	50,257	49,869	49,667	47,352	53,139	49,821	47,799	47,799
독 일	Germany	68,459	66,016	66,009	73,803	73,221	78,616	82,969	84,717	72,610	70,832
그 리 스	Greece	1,432	1,432	1,636	1,453	1,359	1,359	1,359	1,176	1,138	1,138
헝 가 리	Hungary	5,744	5,586	5,689	5,856	5,575	4,972	5,985	4,972	5,945	5,516
아 일 랜 드	Ireland	2,908	3,050	3,679	3,764	3,963	3,912	3,769	3,641	3,778	3,890
이 탈 리 아	Italy	13,078	13,058	13,052	13,046	18,367	15,841	15,841	15,841	14,717	14,839
네 덜 란 드	Netherlands	2,246	3,253	3,151	3,144	3,068	2,966	3,010	2,976	2,821	2,851
노 르 웨 이	Norway	11,876	12,028	12,219	12,497	12,568	11,750	13,157	13,222	13,772	14,448
폴 란 드	Poland	41,375	42,401	45,313	46,711	43,322	40,636	43,147	45,693	42,785	42,537
포 르 투 갈	Portugal	11,400	13,103	13,565	13,333	13,500	12,748	14,498	14,619	14,243	14,583
루 마 니 아	Romania	15,315	15,117	14,492	15,989	15,827	18,049	17,796	17,476	16,549	16,112
러 시 아	Russian Federation	205,507	213,799	212,400	236,000	218,400	218,303	226,891	210,058	197,151	205,498
스 페 인	Spain	17,427	16,248	16,911	18,963	17,020	15,881	16,100	17,301	18,834	18,834
스 웨 덴	Sweden	74,300	74,800	74,180	73,178	74,400	74,107	77,316	77,218	71,800	70,500
스 위 스	Switzerland	4,552	4,459	4,484	4,975	4,397	4,577	4,770	4,945	4,656	4,570
영 국	United Kingdom	10,550	10,754	10,921	11,150	10,783	10,450	10,899	9,787	9,539	9,787
아 프 리 카	**AFRICA**										
앙 골 라	Angola	5,705	5,803	5,927	6,023	6,122	6,223	6,327	6,434	6,543	6,656
부 르 키 나 파 소	Burkina Faso	14,885	15,041	15,201	15,364	15,530	15,699	15,871	16,046	16,225	16,407
카 메 룬	Cameroon	13,926	14,258	14,330	14,403	14,113	13,940	14,172	14,291	14,373	14,456
코 트 디 부 아 르	Cote d'Ivoire	11,793	11,901	11,612	11,625	11,641	11,659	11,681	11,704	11,730	11,757
에 티 오 피 아	Ethiopia	111,109	112,324	113,557	114,810	116,082	117,374	118,665	120,611	121,923	123,276
가 나	Ghana	46,628	47,543	48,800	50,327	49,853	52,011	54,162	55,842	56,937	58,198
케 냐	Kenya	27,432	27,432	27,432	27,432	27,432	25,917	25,793	25,971	26,158	26,355
마 다 가 스 카 르	Madagascar	14,062	14,332	14,592	14,856	15,120	15,384	15,647	15,910	16,173	16,436
말 라 위	Malawi	7,161	7,219	7,280	7,342	7,408	7,475	7,546	7,619	7,694	7,772
모 잠 비 크	Mozambique	18,708	18,708	18,708	18,708	18,708	18,708	18,708	18,708	18,708	18,708
나 이 지 리 아	Nigeria	75,310	75,605	75,913	76,232	76,563	76,905	77,262	77,629	78,009	78,400
소 말 리 아	Somalia	14,556	14,931	15,316	15,714	16,123	16,545	16,979	17,428	17,889	18,365
남아프리카공화국	South Africa	27,313	26,446	24,963	27,782	28,323	28,457	28,807	28,857	28,857	28,857
탄 자 니 아	Tanzania	26,957	27,178	27,410	27,654	27,927	28,235	28,529	28,822	29,127	29,445
우 간 다	Uganda	47,544	48,192	48,623	49,061	49,507	49,961	50,406	50,859	51,320	51,789
잠 비 아	Zambia	24,548	24,588	25,673	25,725	25,725	25,725	25,725	25,725	25,725	25,725
짐 바 브 웨	Zimbabwe	9,745	9,807	9,801	9,920	9,983	10,047	10,179	10,060	10,160	10,395
오 세 아 니 아	**OCEANIA**										
오스트레일리아	Australia	31,386	34,128	37,275	37,175	36,703	33,354	30,969	29,898	28,793	27,314
뉴 질 랜 드	New Zealand	29,018	29,065	34,484	35,999	35,894	32,185	35,492	34,319	32,546	32,638
파 푸 아 뉴 기 니	P.N.G.	9,573	9,573	9,605	9,605	9,605	9,605	9,605	9,605	9,605	9,605

18. 어업 및 양식 생산량
Total Fishery and Aquaculture Production

단위: 생 중량 1,000 M/T — In thousand M/T of live weight

국가 Country		2016	2017	2018	2019	2020	2021	2022	2023	2024
아시아	**ASIA**									
대한민국	**Korea, Rep. of**	3,231	3,694	3,681	3,826	3,711	3,797	3,601	3,707	3,555
방글라데시	Bangladesh	3,878	4,134	4,277	4,384	4,504	4,622	4,759	4,915	5,019
중국	China	78,338	79,935	80,966	82,594	83,930	85,948	88,614	91,540	95,212
인도	India	10,899	11,764	12,584	13,410	13,299	14,433	15,774	17,499	18,451
인도네시아	Indonesia	22,525	23,087	23,081	22,707	21,780	21,902	22,266	23,207	23,566
일본	Japan	4,364	4,300	4,416	4,208	4,267	4,200	3,923	3,864	3,649
카자흐스탄	Kazakhstan	43	44	43	53	53	57	65	61	65
북한	Korea, D.P.Rep.	829	837	888	887	884	893	899	893	894
말레이시아	Malaysia	1,992	1,902	1,855	1,877	1,792	1,756	1,897	1,794	1,917
미얀마	Myanmar	3,173	3,086	3,082	3,060	2,915	2,710	2,911	2,825	2,948
파키스탄	Pakistan	673	695	665	650	656	661	666	679	711
필리핀	Philippines	4,228	4,127	4,124	4,188	4,238	4,089	4,121	4,102	3,847
태국	Thailand	2,496	2,388	2,458	2,490	2,600	2,403	2,387	2,467	2,541
튀르키예	Turkiye	589	631	629	837	786	800	850	1,010	933
베트남	Viet Nam	6,660	7,146	7,539	7,814	8,187	8,290	8,570	8,835	9,080
북아메리카	**NORTH AMERICA**									
캐나다	Canada	1,084	1,047	1,027	1,033	942	945	882	825	811
멕시코	Mexico	1,746	1,881	1,947	1,874	1,940	1,922	1,973	2,126	2,195
미국	United States	5,287	5,464	5,268	5,321	4,716	4,775	4,621	4,685	4,230
남아메리카	**SOUTH AMERICA**									
아르헨티나	Argentina	759	839	839	829	840	856	854	833	892
브라질	Brazil	1,176	1,099	1,152	1,146	1,116	1,173	1,315	1,423	1,547
칠레	Chile	2,877	3,555	3,659	3,788	3,689	3,835	4,215	4,099	3,948
페루	Peru	3,929	4,286	7,350	5,014	5,821	6,727	5,509	3,624	5,882
유럽	**EUROPE**									
덴마크	Denmark	706	943	827	679	775	506	496	528	496
프랑스	France	743	749	787	731	681	712	734	664	670
독일	Germany	313	284	313	265	244	223	206	217	219
아이슬란드	Iceland	1,108	1,225	1,299	1,101	1,080	1,224	1,714	1,497	1,064
아일랜드	Ireland	302	326	294	282	254	284	258	260	283
이탈리아	Italy	354	354	351	318	267	297	274	255	232
네덜란드	Netherlands	432	551	467	366	350	337	338	309	330
노르웨이	Norway	3,528	3,867	4,020	3,932	4,116	4,245	4,288	4,192	3,994
러시아	Russian Federation	4,947	5,060	5,324	5,232	5,372	5,487	5,340	5,759	5,354
스페인	Spain	1,199	1,263	1,285	1,191	1,072	1,080	1,082	1,010	1,011
스웨덴	Sweden	221	244	235	196	192	183	163	166	150
영국	United Kingdom	892	954	890	857	847	875	823	903	981
아프리카	**AFRICA**									
모로코	Morocco	1,473	1,397	1,386	1,478	1,398	1,434	1,572	1,437	1,432
세네갈	Senegal	475	536	486	517	459	515	508	532	502
남아프리카공화국	South Africa	630	533	578	460	613	505	486	439	488
탄자니아	Tanzania	383	408	395	486	492	543	549	603	670
오세아니아	**OCEANIA**									
오스트레일리아	Australia	265	270	279	279	284	317	325	316	297
뉴질랜드	New Zealand	534	548	513	527	484	460	453	436	423

자료: FAO 「https://www.fao.org」 2026. 7

Ⅷ. 광업·제조업/도소매

Mining and Manufacturing / Retail, Wholesale

1. 광업·제조업 생산지수 ····· 332
2. 제조업 부가가치액 ····· 336
3. 선철 생산 ····· 340
4. 조강 생산 ····· 342
5. 철강재 수출·수입 ····· 344
6. 자동차 생산 ····· 346
7. 자동차 판매 ····· 348
8. 주요국의 자동차 수출·수입 ····· 350
9. 고급 기술 수출 비중(제조업 수출 대비) ····· 352
10. 소매판매액지수 ····· 354

VIII-1 광업·제조업 생산지수(Mining and Manufacturing Production Index)

- 생산활동 추이를 파악하는 지표로서 통상 월별로 작성되고, 주로 광업, 제조업, 전기·가스·증기업에 대하여 작성되지만 총 지수의 포괄범위가 국가마다 상이할 수 있다.

VIII-2 제조업 부가가치액(Manufacturing Value Added)

- 각 국가들은 부가가치의 추정을 위해 서로 다른 기준 기간(달력 연도 또는 회계 연도)과 가치 평가 방법(기초, 생산자, 구매자 가격)을 사용한다. 제조업의 부가가치는 총 산출량의 합계에서 생산 과정에서 사용하는 중간 투입물의 가치를 제외한 가치이다.

VIII-10 소매판매액지수(Retail Sales Index)

- 소매판매액지수는 소매판매의 판매액 변화를 측정하는 지수이다. 판매액은 특정 기준기간 측정 단위에 기반해 기업이 청구한 총액으로, 제 3자에게 공급된 상품 또는 서비스의 총 판매액에 해당한다. 판매액은 고객에게 청구한 상품 또는 서비스에 대한 모든 관세 및 세금을 포함하며, 판매액과 직접적으로 관련된 부가가치세(VAT) 및 기타 유사 공제 세금은 제외한다. 판매액은 고객에게 전가된 기타 모든 요금(배송 및 취급, 설치, 유지보수 및 수리, 변경, 보관 등)을 포함하며, 이러한 요금이 청구서에 별도 기재되어 있어도 포함한다. 또한 판매액은 차량, 장비, 기기, 도구, 기타 상품의 임대료 수입, 자금 조달 주선에 따른 수수료, 진행 중인 작업에 대한 대금, 현금 대신 받은 보상의 시장 가치도 포함하며, 다른 사람들에 의해 운영되는 부서, 영업소, 오락 및 자동판매기의 총 판매액과 다른 업체에 하청된 작업에서 수금한 금액도 포함한다.

  반면, 가격 인하, 리베이트, 할인, 반품 포장의 가치는 공제되어야 한다. 회사 계정에서 기타 영업 이익, 금융 이익, 특별 이익으로 분류된 소득도 판매액에서 제외되며, 공공 기관 또는 유럽연합 기관으로부터 받은 운영 보조금 역시 제외된다.

1. 광업 · 제조업 생산지수 1)

2015 = 100

국가 Country	산업 Industry	2019	2020	2021	2022	2023	2024	2025
아시아 ASIA								
대한민국 Korea, Rep. of	**총지수 Industry**	**106.7**	**106.4**	**115.4**	**116.6**	**113.6**	**118.3**	**121.7**
	제조업 Manufacturing	**106.6**	**106.4**	**115.7**	**116.8**	**113.9**	**118.7**	**122.3**
	건설업 Construction	**120.9**	**118.4**	**110.4**	**113.2**	**122.1**	**116.4**	**97.3**
중국 China	건설업 Construction	95.9	91.2	101.4	86.2	99.8	73.7	60.3
인도 India	총지수 Industry	115.3	102.7	115.7	121.0	127.6	135.8	142.4
	제조업 Manufacturing	114.2	99.3	113.2	117.7	123.7	130.8	138.1
인도네시아 Indonesia	제조업 Manufacturing	117.9	106.0	113.9	118.5	121.4	124.5	127.2
이스라엘 Israel	총지수 Industry	112.2	119.3	126.3	145.2	147.1	146.3	158.4
	제조업 Manufacturing	112.2	119.3	126.3	145.2	147.1	146.3	158.4
일본 Japan	총지수 Industry	101.2	91.1	95.8	95.8	94.5	92.1	91.9
	건설업 Construction	95.0	90.1	88.7	87.3	89.6	84.3	82.4
튀르키예 Turkiye	총지수 Industry	113.3	115.8	134.9	141.6	143.9	144.4	148.2
	제조업 Manufacturing	113.0	115.8	135.9	144.2	147.2	146.7	150.3
	전기 · 가스 · 증기업 Electricity;gas & steam	115.9	116.1	126.3	124.0	122.9	131.3	136.7
	건설업 Construction	103.3	97.7	97.4	90.1	96.0	105.5	116.9
북아메리카 NORTH AMERICA								
캐나다 Canada	총지수 Industry	106.9	98.7	103.8	106.9	107.2	106.9	107.4
	제조업 Manufacturing	104.4	95.2	101.1	103.0	103.1	100.2	98.0
	건설업 Construction	102.0	99.7	106.8	107.8	107.8	107.8	110.2
멕시코 Mexico	총지수 Industry	99.4	90.5	96.3	100.9	103.9	103.1	102.0
	제조업 Manufacturing	104.9	96.2	104.7	110.6	112.1	111.7	111.3
	건설업 Construction	97.8	80.5	88.8	91.5	102.7	105.9	104.8
미국 United States	총지수 Industry	101.4	94.2	98.3	100.0	99.8	99.1	100.3
	제조업 Manufacturing	98.9	92.5	97.0	97.4	96.5	95.5	96.3
	건설업 Construction	124.5	134.2	148.0	170.3	185.9	196.5	194.2
남아메리카 SOUTH AMERICA								
브라질 Brazil	총지수 Industry	95.8	91.5	95.1	94.5	94.6	97.5	98.1
	제조업 Manufacturing	97.4	92.9	96.9	96.6	95.5	99.0	98.8
	건설업 Construction	87.8	87.6	94.7	88.2	86.4	91.2	90.0
칠레 Chile	총지수 Industry	101.3	99.9	102.5	99.5	99.4	102.3	103.6
	제조업 Manufacturing	103.2	99.9	104.3	99.5	99.7	102.4	104.9
	건설업 Construction	90.2	65.8	73.8	64.9	50.7	52.0	48.5
콜롬비아 Colombia	총지수 Industry	108.0	99.4	115.4	127.5	121.4	118.5	121.0
	제조업 Manufacturing	108.1	99.3	115.5	127.8	121.5	118.7	121.0
코스타리카 Costa Rica	제조업 Manufacturing	111.5	111.4	128.0	133.3	141.3	148.9	163.2
	건설업 Construction	79.0	75.4	78.8	75.2	85.2	87.8	87.7

주: 1) 계절조정, 총지수는 건설업 제외
자료: OECD 「https://data-explorer.oecd.org」 2026. 7

1. Mining and Manufacturing Production Index

2015 = 100

국가 Country	산업 Industry	2019	2020	2021	2022	2023	2024	2025
유럽 EUROPE								
오스트리아 Austria	총지수 Industry	113.2	107.1	119.1	126.9	126.5	121.1	122.9
	전기·가스·증기업 Electricity;gas & steam	124.1	132.5	151.0	176.1	210.8	200.7	182.4
	건설업 Construction	122.9	118.1	127.2	128.8	128.0	126.2	123.6
벨기에 Belgium	총지수 Industry	116.2	113.8	145.2	144.1	134.0	130.4	129.5
	제조업 Manufacturing	114.3	112.0	145.0	144.6	135.8	132.6	132.5
	전기·가스·증기업 Electricity;gas & steam	133.2	128.9	144.1	137.2	116.2	109.7	102.7
	건설업 Construction	102.4	94.8	99.2	100.3	100.2	99.1	99.2
불가리아 Bulgaria	총지수 Industry	107.1	100.8	110.7	124.8	114.3	110.8	102.3
	제조업 Manufacturing	114.2	107.4	116.6	131.6	126.2	123.2	117.8
	전기·가스·증기업 Electricity;gas & steam	80.8	74.4	87.1	101.2	72.6	69.5	54.7
	건설업 Construction	92.6	87.6	89.9	90.3	89.1	93.9	98.1
크로아티아 Croatia	총지수 Industry	106.3	103.4	109.9	111.2	110.9	108.8	112.4
	제조업 Manufacturing	106.4	103.0	109.5	111.0	110.8	109.7	114.8
	전기·가스·증기업 Electricity;gas & steam	116.5	119.0	128.8	130.6	131.7	121.0	119.6
	건설업 Construction	116.1	121.2	132.4	137.7	144.8	165.4	177.2
체코 Czech Republic	총지수 Industry	113.2	105.1	112.4	115.2	114.3	...	...
	제조업 Manufacturing	115.0	107.3	114.9	117.9	118.1	...	...
	전기·가스·증기업 Electricity;gas & steam	106.8	99.7	103.4	101.6	89.9	88.9	92.2
	건설업 Construction	107.6	99.9	102.6	105.8	103.0	101.8	112.6
덴마크 Denmark	총지수 Industry	110.5	104.6	115.0	129.3	140.8	151.7	148.1
	제조업 Manufacturing	115.3	110.6	122.2	138.6	153.1	165.1	159.7
	전기·가스·증기업 Electricity;gas & steam	99.8	97.7	109.5	116.2	111.6	116.9	113.9
	건설업 Construction	114.2	117.5	125.3	131.3	130.4	131.3	134.7
에스토니아 Estonia	총지수 Industry	120.5	116.9	132.4	134.8	121.7	118.7	120.4
	제조업 Manufacturing	122.2	118.5	133.2	133.3	121.9	120.1	123.3
	전기·가스·증기업 Electricity;gas & steam	95.1	88.9	124.4	152.4	121.8	96.7	89.5
	건설업 Construction	151.0	141.8	155.1	153.1	144.3	135.3	133.4
핀란드 Finland	총지수 Industry	113.1	109.5	114.0	118.4	115.8	114.8	116.3
	제조업 Manufacturing	114.6	111.0	115.3	120.4	115.5	114.3	116.1
	전기·가스·증기업 Electricity;gas & steam	99.4	97.8	104.0	104.9	117.2	118.1	116.5
	건설업 Construction	113.3	113.8	118.0	119.9	110.1	108.4	114.8
프랑스 France	총지수 Industry	103.5	92.6	97.8	98.3	98.5	99.0	99.5
	제조업 Manufacturing	104.2	92.3	97.6	99.4	99.8	99.9	100.3
	전기·가스·증기업 Electricity;gas & steam	100.4	94.3	98.9	90.6	90.7	92.9	93.5
	건설업 Construction	102.7	86.7	92.0	88.3	90.9	87.5	84.2
독일 Germany	총지수 Industry	101.6	91.8	96.1	95.8	94.0	89.6	88.8
	제조업 Manufacturing	101.7	92.7	97.1	96.9	95.8	91.1	89.8
	전기·가스·증기업 Electricity;gas & steam	92.9	86.9	89.3	87.1	75.0	72.1	73.5
	건설업 Construction	113.4	116.7	114.0	111.2	110.0	106.4	104.6

1. 광업 · 제조업 생산지수(계속) [1)]

2015 = 100

국가 Country	산업 Industry	2019	2020	2021	2022	2023	2024	2025
그리스 Greece	총지수 Industry	107.9	105.8	116.8	120.0	122.2	128.7	131.6
	제조업 Manufacturing	110.2	108.5	118.2	123.7	128.0	133.2	137.3
	전기 · 가스 · 증기업 Electricity;gas & steam	101.7	97.5	113.5	109.4	103.2	115.8	113.6
	건설업 Construction	70.1	63.4	68.0	76.8	84.0	100.8	103.5
헝가리 Hungary	총지수 Industry	115.9	108.1	118.2	125.4	119.4	114.8	110.7
	제조업 Manufacturing	116.0	109.1	119.1	126.5	121.2	115.2	111.6
	전기 · 가스 · 증기업 Electricity;gas & steam	99.5	100.6	112.9	115.4	86.3	92.6	91.5
	건설업 Construction	153.9	138.9	155.3	158.2	149.9	148.1	152.2
아이슬란드 Iceland	건설업 Construction	189.6	178.0	201.2	258.3	312.1	344.5	...
아일랜드 Ireland	총지수 Industry	101.4	117.2	153.6	170.7	167.6	158.4	187.4
	제조업 Manufacturing	102.6	116.1	155.0	175.7	170.1	160.8	190.7
	전기 · 가스 · 증기업 Electricity;gas & steam	116.0	152.4	72.4	54.8	74.2	81.8	77.7
	건설업 Construction	156.6	143.8	147.7	181.5	173.7	175.8	189.9
이탈리아 Italy	총지수 Industry	105.0	93.5	104.9	104.5	101.9	98.9	97.9
	제조업 Manufacturing	106.2	93.9	105.7	106.6	104.8	100.4	99.5
	전기 · 가스 · 증기업 Electricity;gas & steam	103.7	99.6	102.7	100.6	94.2	95.9	97.6
	건설업 Construction	104.9	97.3	121.8	147.7	157.3	165.1	169.8
라트비아 Latvia	총지수 Industry	117.0	115.3	122.9	124.1	116.1	113.5	117.6
	제조업 Manufacturing	119.7	118.7	127.5	131.0	124.2	121.3	127.4
	전기 · 가스 · 증기업 Electricity;gas & steam	108.0	100.3	103.2	91.4	81.2	78.0	75.7
	건설업 Construction	125.3	130.1	121.5	108.0	127.8	122.8	133.7
리투아니아 Lithuania	총지수 Industry	118.7	118.9	143.3	151.2	143.1	148.9	153.7
	제조업 Manufacturing	120.3	120.4	146.5	156.6	149.4	156.4	161.6
	전기 · 가스 · 증기업 Electricity;gas & steam	103.0	103.3	114.1	103.5	87.9	81.3	83.7
	건설업 Construction	122.2	119.7	126.0	131.7	148.0	157.1	160.7
룩셈부르크 Luxembourg	총지수 Industry	98.8	88.6	95.9	92.1	87.7	87.1	87.4
	제조업 Manufacturing	101.0	89.5	97.7	93.3	89.5	88.5	90.2
	전기 · 가스 · 증기업 Electricity;gas & steam	89.8	85.6	88.8	90.2	81.0	83.7	74.4
	건설업 Construction	110.4	100.2	106.0	106.8	105.4	100.9	101.9
네덜란드 Netherlands	총지수 Industry	102.5	99.1	103.0	106.8	105.5	103.4	104.0
	제조업 Manufacturing	107.2	104.0	111.5	120.3	119.8	115.4	115.4
	전기 · 가스 · 증기업 Electricity;gas & steam	115.0	127.3	104.1	77.3	84.3	101.2	111.3
	건설업 Construction	131.4	130.4	134.9	143.5	147.7	143.8	145.9
노르웨이 Norway	총지수 Industry	92.5	99.3	101.4	101.0	101.3	106.3	106.8
	제조업 Manufacturing	89.4	98.4	100.1	100.4	100.3	105.9	105.4
	전기 · 가스 · 증기업 Electricity;gas & steam	93.2	106.2	108.6	101.0	106.7	108.8	111.8
	건설업 Construction	117.8	116.6	119.3	124.6	122.9	119.4	117.0
폴란드 Poland	총지수 Industry	120.9	119.4	136.8	150.8	149.0	150.1	153.9
	제조업 Manufacturing	123.1	122.0	139.6	153.2	151.1	152.0	157.4
	전기 · 가스 · 증기업 Electricity;gas & steam	112.0	108.9	131.1	152.0	154.6	160.1	149.6
	건설업 Construction	120.6	116.4	118.1	127.1	133.2	122.9	123.2

주: 1) 계절조정, 총지수는 건설업 제외
자료: OECD 「https://data-explorer.oecd.org」 2026. 7

1. Mining and Manufacturing Production Index (Cont'd)

2015 = 100

국가 Country	산업 Industry	2019	2020	2021	2022	2023	2024	2025
포르투갈 Portugal	총지수 Industry	101.8	93.6	97.3	97.5	94.4	95.3	95.2
	제조업 Manufacturing	101.7	92.3	97.3	98.9	95.3	95.7	94.9
	전기·가스·증기업 Electricity;gas & steam	103.1	102.9	98.8	93.1	92.8	95.4	102.2
	건설업 Construction	101.4	96.8	99.5	101.8	107.6	110.0	112.5
루마니아 Romania	총지수 Industry	112.6	102.3	108.9	109.9	107.2	105.4	105.1
	제조업 Manufacturing	116.4	104.7	111.3	114.1	111.8	110.4	109.8
	건설업 Construction	112.4	132.5	131.1	146.3	168.9	160.7	174.0
러시아 Russian Federation	총지수 Industry	113.1	110.8	116.7	...	...	...	...
	제조업 Manufacturing	113.9	115.5	121.2	...	...	...	...
슬로바키아 Slovak Republic	총지수 Industry	96.7	88.2	98.0	93.6	97.1	97.4	94.4
	제조업 Manufacturing	91.9	82.2	90.7	90.0	91.1	90.3	89.1
	전기·가스·증기업 Electricity;gas & steam	98.2	104.5	119.6	85.4	113.1	126.2	106.4
	건설업 Construction	96.5	86.1	83.9	69.4	69.3	65.8	70.4
슬로베니아 Slovenia	총지수 Industry	124.5	117.9	130.0	131.5	124.1	122.8	121.1
	제조업 Manufacturing	127.5	121.1	135.4	140.7	134.3	136.0	134.5
	전기·가스·증기업 Electricity;gas & steam	98.6	89.6	84.8	62.4	42.7	33.5	32.8
	건설업 Construction	131.3	130.3	129.7	158.5	189.3	171.6	188.9
스페인 Spain	총지수 Industry	105.8	96.0	103.0	105.3	103.6	104.4	105.7
	제조업 Manufacturing	107.9	97.1	105.2	107.1	105.9	106.8	107.5
	전기·가스·증기업 Electricity;gas & steam	96.2	91.0	93.5	99.3	93.9	92.5	96.7
	건설업 Construction	103.8	90.4	84.8	78.5	82.9	...	...
스웨덴 Sweden	총지수 Industry	111.7	107.2	114.6	117.1	116.6	116.1	122.1
	제조업 Manufacturing	112.8	107.9	116.3	119.6	120.6	119.5	126.5
	전기·가스·증기업 Electricity;gas & steam	103.9	100.3	103.8	104.8	101.0	103.7	101.3
	건설업 Construction	124.6	126.1	128.2	129.7	119.8	114.4	115.0
스위스 Switzerland	총지수 Industry	115.2	111.3	121.1	127.9	128.6	131.6	135.6
	제조업 Manufacturing	116.4	112.5	123.9	132.7	132.8	134.7	141.0
	전기·가스·증기업 Electricity;gas & steam	105.7	102.4	99.8	90.6	96.8	107.9	93.9
	건설업 Construction	100.9	99.9	101.8	97.3	94.5	93.4	93.9
영국 United Kingdom	총지수 Industry	104.7	105.5	106.9	102.9	100.2	98.7	98.5
	제조업 Manufacturing	106.8	105.9	111.6	108.7	110.7	111.3	110.3
	전기·가스·증기업 Electricity;gas & steam	86.1	95.1	76.1	54.0	47.1	44.4	44.8
	건설업 Construction	112.7	96.5	108.6	115.6	116.3	116.4	117.3
아프리카 AFRICA								
남아프리카공화국 South Africa	제조업 Manufacturing	99.9	87.6	93.0	93.0	93.6	93.2	92.0
	건설업 Construction	129.6	68.9	74.6	78.5	64.2	55.4	55.2
오세아니아 OCEANIA								
오스트레일리아 Australia	총지수 Industry	110.7	109.9	109.7	108.5	109.1	109.4	109.5
	제조업 Manufacturing	98.6	97.6	101.2	102.0	102.4	101.3	99.4
	건설업 Construction	99.1	93.6	98.3	100.5	103.0	102.8	104.0
뉴질랜드 New Zealand	총지수 Industry	106.0	101.4	105.0	101.6	99.3	97.1	96.3
	제조업 Manufacturing	108.2	103.4	108.4	103.4	99.6	98.0	97.2
	건설업 Construction	132.4	133.9	132.0	135.9	149.0	139.8	131.9

2. 제조업 부가가치액

국가	제조업 부가가치액(100만 USD) Manufacturing value added (million USD)			구성비 (% of total) 식품, 음료 및 담배 Food, beverages and tobacco			섬유 및 의류 Textiles and clothing		
	2014	2019	2024	2014	2019	2024	2014	2019	2024
아시아									
대한민국	**440,047**	**461,754**	**499,190**	**6.4**	**6.9**	**...**	**3.5**	**2.9**	**...**
방글라데시	28,721	74,489	98,544	...	...	...	...	...	...
중국	3,184,217	3,823,422	4,652,746	11.8	11.8	...	10.0	10.0	...
인도	307,206	381,554	494,142	9.8	11.3	...	8.5	9.3	...
인도네시아	187,741	220,502	265,074	27.4	25.2	...	10.2	13.3	...
이란	72,046	64,918	97,859	11.0	13.8	...	2.6	2.9	...
이스라엘	39,326	46,450	60,965	12.0	12.9	...	2.1	1.8	...
일본	967,626	1,051,968	788,452	12.4	13.1	...	1.6	1.6	...
요르단	7,014	7,912	9,886	30.4	27.5	...	5.2	10.3	...
말레이시아	77,329	78,181	95,002	14.1	11.6	...	1.7	2.0	...
네팔	1,276	1,703	2,169	...	32.7	...	...	6.5	...
오만	8,001	7,071	10,716	5.7	5.9	...	0.3	0.1	...
필리핀	61,207	69,774	72,354	32.2	37.9	...	3.1	2.4	...
사우디아라비아	86,513	114,392	201,971	12.1	13.1	...	3.6	3.4	...
싱가포르	56,675	72,753	93,139	5.4	4.8	...	0.3	0.2	...
태국	112,318	139,376	128,319	20.0	...	...	6.0	...	...
튀르키예	159,311	141,670	228,910	13.0	12.0	14.0	17.7	17.0	13.5
베트남	47,557	79,535	115,904	17.4	12.4	...	13.9	16.2	...
북아메리카									
캐나다	176,166	167,554	...	16.7	18.4	19.2	1.3	1.3	1.0
멕시코	248,735	259,357	368,488	22.4	22.1	22.2	3.1	3.3	2.5
미국	2,045,615	2,364,316	...	15.1	16.1	12.5	1.3	1.2	1.0
남아메리카									
아르헨티나	77,752	60,630	96,936	29.5	30.3	32.6	8.2	5.3	4.0
볼리비아	3,213	5,513	7,171	...	49.4	...	...	2.9	...
브라질	253,884	193,558	264,721	19.9	19.0	...	6.6	5.8	...
칠레	25,750	24,983	30,860	39.1	40.3	39.6	2.2	1.4	0.7
콜롬비아	46,776	35,297	43,001	31.8	34.6	...	6.9	7.0	...
코스타리카	6,287	7,767	12,668	41.0	38.3	...	3.5	2.4	...
에콰도르	13,492	13,642	16,090	27.3	57.8	...	3.9	3.4	...
니카라과	1,750	1,783	2,645	48.9	51.4	50.3	22.5	24.7	22.3
파라과이	7,578	7,128	8,576	46.3	47.3	52.1	6.6	8.6	6.8
페루	28,029	29,341	35,714	25.1	27.5	27.9	10.1	7.5	5.7
우루과이	7,468	6,582	8,249	47.8	41.0	46.1	5.3	2.9	2.2
유럽									
알바니아	785	1,086	1,759	14.1	19.6		32.1	36.4	
오스트리아	75,374	75,760	80,934	10.4	11.0	...	2.1	1.5	...
벨라루스	16,620	13,938	16,407	27.1	28.4	...	6.3	5.6	...
벨기에	67,699	66,625	76,788	15.9	16.0	...	2.7	1.9	...
보스니아-헤르체고비나	2,030	2,556	3,776	18.6	17.7	...	13.3	12.2	...
불가리아	...	...	...	18.3	16.1	...	12.9	9.4	...
크로아티아	7,590	7,372	9,743	25.4	21.8	...	7.2	5.1	...
체코	49,499	56,820	69,010	9.9	10.5	...	2.5	2.3	...
덴마크	41,738	46,292	75,811	14.8	11.6	...	0.9	1.1	...
에스토니아	3,777	4,105	4,673	14.5	13.0	...	5.8	5.0	...

자료: The World Bank 「https://databank.worldbank.org」 2026. 7

2. Manufacturing Value Added

구 성 비 (% of total)									Country
기계 및 운수장비 Machinery and transport equipment			화학약품 Chemicals			기타 제조제품 Other manufacturing			
2014	2019	2024	2014	2019	2024	2014	2019	2024	
									ASIA
48.6	**47.3**	**...**	**10.4**	**11.0**	**...**	**31.1**	**31.9**	**...**	**Korea, Rep. of**
...	...	...	...	...	...	...	...	...	Bangladesh
24.5	24.5	...	10.8	10.8	...	42.8	42.8	...	China
18.9	20.7	...	16.1	20.8	...	46.6	37.9	...	India
17.0	15.3	...	13.6	10.1	...	31.8	36.0	...	Indonesia
15.8	8.3	...	26.7	26.8	...	43.9	48.2	...	Iran
40.7	45.6	...	...	...	...	45.2	39.7	...	Israel
39.6	44.6	...	11.0	11.5	...	35.5	29.3	...	Japan
3.2	3.7	...	21.5	17.9	...	39.7	40.6	...	Jordan
31.1	31.0	...	9.1	9.3	...	44.0	46.0	...	Malaysia
...	1.0	...	...	7.9	...	...	51.9	...	Nepal
2.6	2.0	...	10.9	23.7	...	80.6	68.3	...	Oman
34.8	19.6	...	7.5	5.2	...	22.4	35.0	...	Philippines
4.6	4.1	...	26.6	26.5	...	53.1	52.8	...	Saudi Arabia
55.5	62.5	...	23.7	18.5	...	15.2	14.1	...	Singapore
30.3	...	...	7.7	...	...	36.1	...	...	Thailand
18.2	21.7	22.5	6.9	8.8	7.4	44.2	40.5	42.6	Turkiye
31.4	30.3	...	4.9	4.2	...	32.5	37.0	...	Viet Nam
									NORTH AMERICA
26.0	25.7	23.4	9.7	9.9	10.3	46.3	44.7	46.1	Canada
28.5	33.8	33.9	9.9	7.9	7.2	36.0	32.8	34.2	Mexico
29.4	27.4	31.0	15.9	16.0	19.2	38.2	39.3	36.3	United States
									SOUTH AMERICA
11.7	11.0	13.7	11.6	12.9	13.8	39.0	40.5	36.0	Argentina
...	1.7	...	...	9.4	...	...	36.6	...	Bolivia
19.9	17.2	...	11.3	14.5	...	42.4	43.5	...	Brazil
12.1	19.1	21.4	3.4	...	...	43.2	39.2	38.3	Chile
4.6	4.3	...	14.3	17.5	...	42.5	36.5	...	Colombia
20.4	30.7	...	7.4	7.3	...	27.7	21.3	...	Costa Rica
2.6	4.3	...	6.2	9.9	...	60.1	24.6	...	Ecuador
9.7	11.5	10.9	2.9	2.5	2.9	16.0	9.8	13.6	Nicaragua
6.6	1.6	1.5	14.6	...	...	25.9	42.5	39.6	Paraguay
5.8	6.4	3.6	7.7	6.5	6.0	51.4	52.0	56.9	Peru
4.5	5.9	7.2	12.8	12.9	12.9	29.6	37.3	31.6	Uruguay
									EUROPE
39.2	39.7		5.5	1.8		9.1	2.6		Albania
29.7	30.2	...	8.3	8.1	...	49.6	49.2	...	Austria
17.0	20.0	...	21.0	19.4	...	28.7	26.7	...	Belarus
19.0	16.3	...	27.6	33.3	...	34.8	32.5	...	Belgium
9.1	9.8	...	6.8	6.5	...	52.2	53.8	...	Bos.-Herze.
18.8	19.3	...	5.7	7.4	...	44.2	47.7	...	Bulgaria
15.8	16.0	...	8.4	9.0	...	43.2	48.2	...	Croatia
35.4	39.0	...	5.1	5.3	...	47.2	43.0	...	Czech Republic
25.2	28.0	...	25.2	...	...	34.0	59.3	...	Denmark
18.5	21.1	...	4.6	3.4	...	56.5	57.5	...	Estonia

2. 제조업 부가가치액(계속)

국가	제조업 부가가치액(100만 USD) Manufacturing value added (million USD)			구성비 (% of total) 식품, 음료 및 담배 Food, beverages and tobacco			섬유 및 의류 Textiles and clothing		
	2014	2019	2024	2014	2019	2024	2014	2019	2024
핀란드	39,935	39,283	42,513	10.2	9.5	...	1.6	1.3	...
프랑스	291,317	269,855	302,343	18.3	17.4	...	3.0	2.9	...
독일	797,345	764,635	843,721	7.3	8.1	...	1.4	1.1	...
그리스	18,229	16,252	23,230	34.1	31.3	...	4.6	3.6	...
헝가리	27,412	28,577	35,340	9.9	10.5	...	2.2	1.9	...
아이슬란드	2,064	2,093	2,911	47.0	53.9	...	1.2	1.1	...
아일랜드	52,196	130,024	180,097	23.7	5.6	...	0.5	0.1	...
이탈리아	300,696	298,968	359,511	11.4	11.4	...	9.9	9.3	...
라트비아	3,300	3,648	4,378	43.0	40.8	...	5.0	4.1	...
리투아니아	8,406	8,821	11,612	21.2	16.8	...	8.6	6.4	...
룩셈부르크	3,253	3,524	3,697	12.3	10.8	...	0.0	0.0	...
네덜란드	87,111	96,799	122,322	19.5	17.2	...	1.8	1.5	...
노르웨이	34,929	26,069	28,889	18.7	21.2	...	1.3	1.5	...
폴란드	91,665	100,416	147,549	16.9	16.3	...	3.2	2.9	...
포르투갈	27,245	28,664	36,848	18.1	15.5	...	16.1	14.4	...
루마니아	42,967	43,120	50,484	13.5	13.2	...	10.8	8.6	...
러시아	233,427	219,584	290,016	15.3	14.0	...	1.7	1.7	...
슬로바키아	18,852	19,795	23,012	6.6	6.6	...	3.6	3.1	...
슬로베니아	9,726	11,092	14,133	6.8	6.7	...	3.5	2.0	...
스페인	151,793	150,128	187,139	20.7	19.2	...	3.8	3.2	...
스웨덴	75,358	69,997	79,044	7.8	7.9	...	0.7	0.6	...
스위스	135,320	141,475	184,929	11.9	11.1	...	1.1	0.8	...
우크라이나	16,325	16,602	16,069	31.1	28.3	...	2.0	3.3	...
영국	291,284	258,282	294,663	13.0	17.8	...	2.0	2.2	...
아프리카									
알제리	23,603	12,389	25,463	7.1	...	...	0.6	...	...
보츠와나	1,214	1,019	1,076	23.2	31.4	...	5.1	5.3	...
부룬디	296	368	372	87.6	...	...	0.6	...	...
이집트	51,262	50,951	54,054	13.1	24.1	...	4.4	9.9	...
에티오피아	2,220	5,138	6,579	36.6	...	...	10.0	...	...
가나	6,026	6,945	8,805	34.6	...	...	6.4	...	...
케냐	6,873	7,935	8,781	38.6	56.7	...	14.7	8.7	...
모리셔스	1,768	1,519	1,656	39.9	42.3	...	34.2	29.6	...
모로코	18,281	19,033	24,518	28.8	24.5	29.9	8.3	10.9	11.3
나미비아	1,232	1,563	1,404	40.9	54.0	...	5.7	3.5	...
니제르	922	1,047	1,379	41.8	...	...	9.6	...	...
르완다	562	853	1,228	60.9	57.3	...	6.2	9.2	...
세네갈	3,365	3,485	4,575	60.6	45.9	...	2.6	0.9	...
남아프리카공화국	47,576	48,280	51,336	22.2	22.2	...	1.8	1.8	...
탄자니아	4,559	5,188	...	70.1	57.6	...	4.1	6.6	...
튀니지	7,313	6,000	7,606	22.8	22.6	...	22.2	19.4	...
잠비아	1,851	1,582	2,290	37.4	31.4	33.0	12.4	1.1	3.2
짐바브웨	2,456	4,056	6,465	53.9	...	...	1.8	...	...
오세아니아									
오스트레일리아	91,976	76,234	94,463	27.1	24.9	25.7	2.6	2.2	1.9
뉴질랜드	22,291	20,608	...	35.7	36.6	39.8	9.1	9.3	2.1

자료: The World Bank 「https://databank.worldbank.org」 2026. 7

2. Manufacturing Value Added (Cont'd)

구 성 비 (% of total)									Country
기계 및 운수장비 Machinery and transport equipment			화학약품 Chemicals			기타 제조제품 Other manufacturing			
2014	2019	2024	2014	2019	2024	2014	2019	2024	
28.4	27.2	...	11.0	8.4	...	48.8	53.7	...	Finland
33.3	33.5	...	12.4	15.0	...	33.0	31.2	...	France
43.4	44.0	...	10.4	10.5	...	37.5	36.3	...	Germany
9.3	8.0	...	11.5	10.8	...	40.6	46.3	...	Greece
43.3	37.6	...	10.7	9.8	...	33.9	40.2	...	Hungary
9.2	12.8	...	2.7	6.0	...	40.0	26.2	...	Iceland
11.7	0.3	...	42.7	...	...	21.4	94.0	...	Ireland
29.7	29.6	...	8.5	9.1	...	40.6	40.6	...	Italy
15.2	9.2	...	2.3	2.6	...	34.5	43.2	...	Latvia
12.8	16.1	...	8.3	11.1	...	49.1	49.6	...	Lithuania
33.5	30.7	...	3.0	2.8	...	51.2	55.6	...	Luxembourg
30.6	32.7	...	15.2	15.2	...	32.9	33.4	...	Netherlands
33.7	24.7	...	6.5	12.8	...	39.7	39.9	...	Norway
23.7	22.5	...	7.1	...	...	49.1	58.3	...	Poland
16.4	18.3	...	5.9	5.9	...	43.5	45.9	...	Portugal
30.3	35.8	...	5.0	2.9	...	40.3	39.6	...	Romania
10.8	21.2	...	10.5	9.0	...	61.8	54.2	...	Russian Federation
40.2	42.4	...	2.4	2.8	...	47.2	45.0	...	Slovak Republic
21.1	23.0	...	16.8	4.1	...	51.7	64.1	...	Slovenia
24.4	23.6	...	12.3	11.8	...	38.8	42.1	...	Spain
36.9	36.7	...	5.2	...	...	49.4	54.9	...	Sweden
34.6	29.8	...	23.9	...	...	28.5	58.3	...	Switzerland
18.8	22.0	...	9.4	8.6	...	38.7	37.7	...	Ukraine
34.5	31.6	...	9.1	11.5	...	41.4	36.9	...	United Kingdom
									AFRICA
0.3	...	...	1.2	...	...	90.8	...	...	Algeria
42.1	29.2	...	8.0	10.1	...	21.5	24.0	...	Botswana
...	...	...	2.8	...	...	9.0	...	...	Burundi
3.4	4.0	...	8.1	14.0	...	71.0	48.0	...	Egypt
5.5	...	...	10.6	...	...	37.3	...	...	Ethiopia
0.8	...	...	6.3	...	...	51.9	...	...	Ghana
6.5	5.8	...	7.9	9.3	...	32.2	19.4	...	Kenya
7.2	8.1	...	...	...	...	18.7	20.0	...	Mauritius
...	19.5	13.8	...	16.3	18.7	62.9	28.7	26.2	Morocco
...	10.4	...	7.3	4.6	...	46.1	27.5	...	Namibia
...	...	...	...	...	...	48.5	...	...	Niger
...	...	...	9.9	7.1	...	23.0	26.4	...	Rwanda
2.0	2.6	...	...	18.8	...	47.4	31.8	...	Senegal
14.6	14.6	...	7.0	7.0	...	54.4	54.4	...	South Africa
2.6	2.2	...	4.2	4.7	...	19.0	29.0	...	Tanzania
14.9	15.5	...	11.1	7.3	...	29.0	35.1	...	Tunisia
34.8	...	...	9.7	8.8	18.6	5.8	58.8	45.2	Zambia
5.7	...	...	5.9	...	...	32.8	...	...	Zimbabwe
									OCEANIA
16.0	18.5	21.6	9.0	8.0	7.4	45.3	46.3	43.4	Australia
40.1	37.0	19.8	5.6	4.9	4.7	9.5	12.3	33.6	New Zealand

3. 선철 생산

단위: 1,000 M/T

국 가 Country		2016	2017	2018	2019	2020	2021	2022	2023	2024
세 계	**WORLD**	**1,173,122**	**1,185,438**	**1,261,162**	**1,281,155**	**1,320,355**	**1,350,652**	**1,300,686**	**1,308,998**	**1,293,522**
아 시 아	**ASIA**									
대 한 민 국	**Korea, Rep. of**	**46,336**	**47,071**	**47,124**	**47,521**	**45,360**	**46,441**	**42,658**	**45,205**	**44,221**
중 국	China	702,273	713,619	779,876	808,494	888,976	868,568	863,830	871,010	851,740
인 도	India	63,714	66,808	72,610	74,156	67,782	77,627	79,888	86,273	89,954
인 도 네 시 아	Indonesia	2,640	2,650	2,730	2,900	3,000	3,400	3,500	4,000	4,000e
이 란	Iran	2,251	2,293	2,362	2,530	2,466	3,200	3,500	3,490	3,570e
일 본	Japan	80,186	78,330	77,328	74,907	61,600	70,344	64,147	63,042	61,026
카 자 흐 스 탄	Kazakhstan	6,901	3,769	3,141	3,168	2,818	3,335	2,920e	2,745	2,900e
북 한 e	Korea, D.P.Rep.	250	250	250	250	250	250	250	250	250e
말 레 이 시 아	Malaysia	522	382	487	3,872	4,251	4,285	4,521	4,600	6,607
튀 르 키 예	Turkiye	10,304	10,589	10,536	9,869	9,971	10,449	9,067	8,691	10,186
베 트 남	Viet Nam	2,600	4,250	8,323	9,836	12,500	15,000	12,374	13,000	13,700
북 아 메 리 카	**NORTH AMERICA**									
캐 나 다	Canada	6,240	6,306	6,646	6,320	5,223	6,208	5,800	5,815	5,822
멕 시 코	Mexico	4,476	4,245	4,428	3,845	2,436	2,669	2,548	997	477
미 국	United States	22,293	22,395	24,058	22,301	18,320	22,246	20,000	22,500	20,590e
남 아 메 리 카	**SOUTH AMERICA**									
아 르 헨 티 나	Argentina	2,141	2,171	2,184	1,964	1,930	2,142	2,060	1,978	1,763
브 라 질	Brazil	26,345	28,527	28,655	26,280	24,628	28,530	26,813	25,719	26,508
칠 레	Chile	677	670	661	595	663	695	581	598	309
콜 롬 비 아	Colombia	225	203	205	207	164	211	213	219	224
파 라 과 이	Paraguay	50	38	39	41	35	44	40	33	34

※ e는 추정치임
자료: 한국철강협회 「철강통계연보 2025」

3. Production of Pig Iron

In thousand M/T

국 가 Country		2016	2017	2018	2019	2020	2021	2022	2023	2024
유 럽	**EUROPE**									
오스트리아	Austria	5,642	6,335	5,269	5,269	5,750	5,322	5,803	5,498	5,548
벨기에	Belgium	4,869	4,849	4,754	4,754	4,818	3,647	4,226	3,756	4,530e
체코	Czech Republic	4,165	3,691	4,005	4,005	3,635	3,540	3,385	2,682	1,965
핀란드	Finland	2,309	2,196	2,357	2,357	1,813	1,929	1,883	2,231	2,182
프랑스	France	9,724	10,678	10,530	10,530	9,877	7,696	8,183	6,170	6,546
독일	Germany	27,270	27,816	27,271	27,271	25,520	22,470	23,856	23,635	24,329
헝가리	Hungary	864	1,311	1,355	1,355	1,151	968	492	211	-
이탈리아	Italy	6,044	5,052	4,836	4,836	4,606	3,405	3,464	2,910	1,950e
네덜란드	Netherlands	6,092	6,145	6,150	6,150	5,936	5,435	5,514	4,135	5,581
노르웨이	Norway	43	74	79	74	81	85	80	50	80e
폴란드	Poland	4,674	5,151	4,853	4,853	4,386	3,470	3,061	2,707	3,446
루마니아	Romania	1,972	1,927	1,979	1,979	2,107	1,848	1,481	618	380
러시아	Russian Federation	51,840	52,036	51,775	51,075	51,908	53,775	51,606	54,595	51,232
세르비아	Serbia	1,154	1,340	1,593	1,577	1,107	1,186	1,145	1,022	959
슬로바키아	Slovak Republic	3,987	4,108	4,037e	4,037e	3,185e	2,753	3,153	3,595	3,142
스페인	Spain	4,116	4,462	4,521	4,521	3,880	2,850	3,399	3,025	3,418
스웨덴	Sweden	3,079	3,111	2,877	2,877	3,172	2,854	2,821	2,918	2,499
우크라이나	Ukraine	23,618	20,147	20,563	20,064	20,423	21,165	6,391	6,003	7,090
영국	United Kingdom	6,142	5,996	5,588	5,622	5,235	5,805	4,779	4,509	2,963
아프리카	**AFRICA**									
알제리e	Algeria	300	300	300	300	300	300	300	300	300e
이집트e	Egypt	500	150	150	170	120	-	-	-	-
남아프리카공화국	South Africa	4,311	4,352	4,611	3,791	2,103	2,917	2,406	2,947	2,706
오세아니아	**OCEANIA**									
오스트레일리아	Australia	3,642	3,758	3,882	3,664	3,723	3,751	3,652	3,461	2,829
뉴질랜드	New Zealand	670	683	679	672	613	693	624	603	605

4. 조강 생산

단위: 1,000 M/T

국 가 Country		2016	2017	2018	2019	2020	2021	2022	2023	2024
세 계	**WORLD**	**1,634,377**	**1,738,136**	**1,830,784**	**1,878,763**	**1,883,323**	**1,962,510**	**1,889,247**	**1,904,089**	**1,886,177**
아 시 아	**ASIA**									
대 한 민 국	**Korea, Rep. of**	**68,576**	**71,030**	**72,464**	**71,412**	**67,079**	**70,418**	**65,846**	**66,683**	**63,611**
중 국	China	807,609	870,741	929,038	995,419	1,064,732	1,035,243	1,017,959	1,028,860	1,005,090
인 도	India	95,477	101,455	109,272	111,351	100,256	118,201	125,377	140,761	149,421
인 도 네 시 아	Indonesia	4,746	5,195	6,183	8,565	12,871	14,835	15,568	16,846	18,642
이 란	Iran	17,895	21,236	24,520	25,609	28,990	28,320	30,593	31,039	31,357
이 스 라 엘e	Israel	300	300	300	300	300	300	300	300	300e
일 본	Japan	104,775	104,661	104,319	99,284	83,186	96,336	89,227	87,001	84,009
카 자 흐 스 탄	Kazakhstan	4,289	4,641	3,966	4,134	3,892	4,499	4,150	3,923	4,178
북 한e	Korea, D.P.Rep.	1,220	1,091	810	680	707	592	289	347	350e
말 레 이 시 아	Malaysia	2,764	3,215	4,108	6,948	6,619	9,090	7,207	7,530	9,014
미 얀 마e	Myanmar	200	250	300	350	350	400	400	500	500e
파 키 스 탄e	Pakistan	3,553	4,966	4,719	3,304	3,803	5,438	6,013	5,337	4,127
필 리 핀	Philippines	1,075	1,378	1,475	1,915	892	1,555	1,600	1,851	1,830e
카 타 르	Qatar	2,521	2,644	2,575	2,558	1,218	1,002	1,082	1,146	1,177
사우디아라비아	Saudi Arabia	5,461	4,831	8,187	8,191	7,775	8,735	9,860	9,940	9,606
싱 가 포 르	Singapore	520	596	618	766	406	568	548	465	259
시 리 아e	Syrian Arab Rep.	5	5	5	5	5	5	-	-	-
태 국	Thailand	5,400	6,762	6,403	4,246	4,467	5,473	5,316	4,976	4,918
튀 르 키 예	Turkiye	33,163	37,524	37,312	33,743	35,810	40,360	35,134	33,714	36,893
아랍에미리트	U. A. E.	3,149	3,309	3,247	3,327	2,722	2,997	3,696	3,773	3,725
베 트 남	Viet Nam	7,811	11,473	15,471	17,469	19,900	23,019	20,004	19,215	21,974
북 아 메 리 카	**NORTH AMERICA**									
캐 나 다	Canada	12,646	13,208	13,443	12,897	10,986	12,976	12,098	12,168	12,349
멕 시 코	Mexico	18,824	19,924	20,204	18,387	16,803	18,454	18,386	16,189	13,784
미 국	United States	78,475	81,612	86,607	87,761	72,732	85,791	80,535	81,392	79,457
남 아 메 리 카	**SOUTH AMERICA**									
아 르 헨 티 나	Argentina	4,126	4,624	5,162	4,645	3,651	4,875	5,094	4,928	3,863
브 라 질	Brazil	31,642	34,778	35,407	32,569	31,415	36,071	34,089	32,030	33,880
칠 레	Chile	1,153	1,158	1,145	1,133	1,157	1,318	1,151	1,162	824
콜 롬 비 아	Colombia	1,272	1,253	1,219	1,333	1,149	1,338	1,320	1,374	1,284
쿠 바	Cuba	244	221	225	230	185	231	200	175	179
페 루	Peru	1,168	1,207	1,217	1,230	731	1,234	1,765	1,559	1,603
베 네 수 엘 라	Venezuela	553	444	129	51	29	29	27	27	29

※ e는 추정치임
자료: 한국철강협회 「철강통계연보 2025」

4. Production of Crude Steel

In thousand M/T

국 가 Country		2016	2017	2018	2019	2020	2021	2022	2023	2024
유 럽	**EUROPE**									
오스트리아	Austria	7,438	8,135	6,885	7,424	6,765	7,884	7,512	7,133	7,130
벨라루스	Belarus	2,188	2,343	2,471	2,621	2,481	2,481	2,070	2,284	2,330e
벨기에	Belgium	7,687	7,842	7,980	7,760	6,119	6,909	7,030	5,864	7,135
불가리아	Bulgaria	527	652	666	566	484	548	482	489	450
크로아티아	Croatia	-	-	136	69	45	185	169	212	153
체코	Czech Republic	5,305	4,550	4,864	4,437	4,465	4,817	4,289	3,384	2,548
핀란드	Finland	4,101	4,003	4,146	3,473	3,498	4,340	3,538	3,811	3,664
프랑스	France	14,413	15,505	15,387	14,450	11,596	13,947	12,119	10,011	10,755
독일	Germany	42,080	43,297	42,435	39,627	35,680	40,241	36,860	35,438	37,234
그리스	Greece	1,158	1,359	1,467	1,350	1,408	1,498	1,543	1,181	1,336
헝가리	Hungary	1,274	1,901	1,989	1,769	1,513	1,100	857	477	240e
이탈리아	Italy	23,312	24,007	24,496	23,190	20,379	24,413	21,598	21,056	20,007
룩셈부르크	Luxembourg	2,175	2,172	2,228	2,119	1,886	2,073	1,875	1,900	1,825
몰도바	Moldova, Rep. of	126	469	497	392	465	570	560	500	400e
네덜란드	Netherlands	6,917	6,781	6,813	6,657	6,054	6,620	6,143	4,676	6,395
노르웨이	Norway	620	603	575	621	624	622	704	690	610
폴란드	Poland	9,001	10,332	10,167	8,956	7,856	8,454	7,407	6,428	7,113
포르투갈	Portugal	2,010	2,076	2,215	2,033	2,203	1,953	1,855	2,040	1,948
루마니아	Romania	3,276	3,361	3,550	3,448	2,790	3,375	2,625	1,622	1,364
러시아	Russian Federation	69,014	70,537	72,099	71,729	71,621	77,020	71,746	76,029	71,007
슬로바키아	Slovak Republic	4,808	4,974	4,947	3,931	3,444	4,863	3,872	4,377	3,866
슬로베니아	Slovenia	613	648	654	623	585	662	601	526	595
스페인	Spain	13,616	14,441	14,320	13,588	10,998	14,205	11,573	11,435	11,873
스웨덴	Sweden	4,817	4,926	4,654	4,721	4,409	4,678	4,404	4,258	4,025
스위스	Switzerland	1,500	1,525	1,550	1,325	1,175	1,291	1,206	1,200	1,200e
우크라이나	Ukraine	24,218	21,417	21,100	20,848	20,616	21,366	6,263	6,228	7,575
영국	United Kingdom	7,635	7,491	7,268	7,218	7,086	7,222	5,963	5,617	4,012
아프리카	**AFRICA**									
알제리	Algeria	650	415	2,300	2,400	3,000	3,491	4,300	4,421	4,520
이집트	Egypt	5,036	6,870	7,807	7,257	8,229	10,294	9,819	10,354	10,731
리비아	Libya	492	422	396	606	495	652	688	902	872
나이지리아e	Nigeria	500	600	650	650	650	650	650	1,190	1,200e
남아프리카공화국	South Africa	6,141	6,301	6,327	6,152	3,877	5,020	4,496	4,953	4,717
오세아니아	**OCEANIA**									
오스트레일리아	Australia	5,259	5,328	5,328	5,493	5,490	5,780	5,621	5,256	4,658
뉴질랜드	New Zealand	577	657	657	667	586	646	570	555	566

5. 철강재 수출 · 수입 1)

단위: 1,000 M/T

국가 Country		수출 Exports 2020	2021	2022	2023	2024	수입 Imports 2020	2021	2022	2023	2024
세계	**WORLD**	**404,589**	**462,202**	**401,592**	**428,024**	**450,419**	**398,949**	**444,743**	**394,949**	**414,907**	**436,303**
아시아	**ASIA**										
대한민국	**Korea, Rep. of**	**28,581**	**26,781**	**25,462**	**27,044**	**27,987**	**11,978**	**14,067**	**13,666**	**15,024**	**14,168**
중국	China	53,087	66,208	68,126	94,000	117,076	38,710	27,824	17,063	11,035	8,716
인도	India	17,296	20,374	12,106	9,865	9,692	5,315	5,916	6,889	9,766	11,515
인도네시아	Indonesia	5,818	9,856	9,206	9,618	11,391	9,720	10,248	11,221	12,417	12,792
이란	Iran	1,818	1,587	825	11,855	10,781	420	334	245	1,702	1,815
일본	Japan	31,072	33,763	31,739	32,174	31,206	5,208	5,460	5,321	5,834	6,187
말레이시아	Malaysia	8,485	8,310	7,127	7,622	9,364	5,862	6,361	5,714	7,145	8,052
파키스탄	Pakistan	-	-	-	-	-	2,393	3,398	2,630	2,342	2,794
필리핀	Philippines	22	36	70	71	72	6,661	7,194	7,608	6,962	7,547
사우디아라비아	Saudi Arabia	1,304	1,522	1,083	1,806	888	7,039	3,879	4,929	5,210	5,445
싱가포르	Singapore	1,766	1,213	1,472	1,437	1,123	3,242	3,367	3,523	4,160	3,983
태국	Thailand	1,224	2,047	1,815	1,603	1,530	13,408	15,711	13,431	13,651	13,492
튀르키예	Turkiye	18,538	22,057	17,956	12,719	17,029	12,929	16,151	17,439	17,951	19,706
베트남	Viet Nam	7,870	11,315	7,420	8,129	13,362	13,928	12,960	11,495	13,467	17,211
북아메리카	**NORTH AMERICA**										
캐나다	Canada	5,141	7,539	6,587	6,710	7,060	6,963	9,897	9,436	8,568	9,276
멕시코	Mexico	5,259	5,950	6,568	3,139	3,237	10,081	14,752	10,867	17,495	17,574
미국	United States	6,592	8,246	8,321	8,872	8,699	20,140	29,692	28,913	26,425	27,302
남아메리카	**SOUTH AMERICA**										
아르헨티나	Argentina	20	43	35	51	38	718	1,642	1,315	1,149	732
브라질	Brazil	10,713	11,493	12,108	12,216	10,347	2,018	4,920	3,305	4,976	6,426
칠레	Chile	240	301	330	485	298	1,865	2,547	1,909	1,596	2,164
페루	Peru	188	218	215	250	376	1,681	2,732	2,420	1,902	3,063
베네수엘라	Venezuela	37	103	20	135	75	46	48	80	150	290
유럽	**EUROPE**										
오스트리아	Austria	6,372	6,991	6,813	7,028	6,736	3,666	4,378	4,200	3,460	3,265
불가리아	Bulgaria	1,143	1,271	1,063	1,096	1,092	2,128	2,081	2,147	2,056	2,150

주: 1) 철강재는 봉형강류, 판재류, 강관 및 강반제품의 합계임
자료: 한국철강협회 「철강통계연보 2025」

5. Exports & Imports of Steel Products

In thousand M/T

국 가 Country		수 출 Exports					수 입 Imports				
		2020	2021	2022	2023	2024	2020	2021	2022	2023	2024
크로아티아	Croatia	124	274	318	339	278	858	1,016	929	973	1,011
체코	Czech Republic	4,614	5,147	4,513	4,135	3,551	6,586	8,472	7,036	6,864	7,158
덴마크	Denmark	957	1,059	1,153	1,091	971	2,539	2,692	2,823	2,704	2,795
핀란드	Finland	1,805	2,222	1,970	1,570	1,193	1,292	1,153	1,242	956	985
프랑스	France	10,593	12,557	11,510	9,880	9,767	11,953	13,307	12,038	11,810	11,239
독일	Germany	21,565	23,950	22,288	22,508	22,561	19,186	23,274	20,990	18,724	18,290
그리스	Greece	1,367	1,305	1,316	964	1,059	1,378	1,364	1,519	1,536	1,937
헝가리	Hungary	1,716	1,413	1,363	772	898	2,639	3,159	3,041	2,396	2,857
아일랜드	Ireland	86	117	140	1,045	145	805	912	1,030	901	900
이탈리아	Italy	15,391	17,186	15,991	16,101	15,037	16,146	20,760	20,212	18,687	18,538
네덜란드	Netherlands	9,067	10,128	9,359	11,779	8,664	8,450	10,466	10,319	9,024	8,316
노르웨이	Norway	529	521	571	552	533	1,059	945	905	831	836
폴란드	Poland	5,363	5,745	5,248	5,128	4,878	11,183	13,698	12,040	11,584	11,549
포르투갈	Portugal	2,323	2,490	2,102	2,454	2,370	2,834	3,550	3,250	3,276	3,590
루마니아	Romania	2,667	3,348	2,837	2,096	1,824	4,236	4,675	4,797	4,556	5,028
러시아	Russian Federation	28,838	32,583	17,855	13,140	12,285	5,029	4,963	1,245	1,230	1,560
슬로바키아	Slovak Republic	3,592	5,089	4,548	4,558	4,218	3,684	5,514	3,427	3,060	2,715
슬로베니아	Slovenia	1,097	1,272	1,282	1,086	1,053	1,601	1,868	1,858	1,645	1,591
스페인	Spain	8,145	9,657	8,362	7,829	7,989	8,884	10,066	9,846	10,165	10,500
스웨덴	Sweden	3,383	3,568	3,331	3,208	3,088	3,195	3,902	3,593	3,540	3,267
스위스	Switzerland	816	1,113	941	718	700	2,196	2,579	2,334	2,011	1,957
우크라이나	Ukraine	15,210	15,705	4,789	3,432	4,782	1,315	1,264	666	1,236	1,347
영국	United Kingdom	4,423	3,453	4,704	3,164	2,725	-	-	-	-	-
아프리카	**AFRICA**										
이집트	Egypt	2,009	1,995	579	4,154	4,376	192	1,240	1,354	13,519	2,477
남아프리카공화국	South Africa	1,485	1,538	1,511	1,526	1,635	1,119	1,712	1,518	1,551	1,884
오세아니아	**OCEANIA**										
오스트레일리아	Australia	891	711	1,245	1,029	998	1,835	1,171	1,072	2,041	2,964
뉴질랜드	New Zealand	199	122	105	130	142	291	419	400	271	291

6. 자동차 생산 1)

단위: 대

국 가	2022 승용차 Cars	2022 상용차 Commercial vehicles	2022 전체 Total	2023 승용차 Cars	2023 상용차 Commercial vehicles	2023 전체 Total
세 계	**61,527,233**	**23,776,190**	**85,303,423**	**67,844,461**	**25,880,579**	**93,725,040**
아 시 아						
대 한 민 국	**3,438,355**	**318,694**	**3,757,049**	**3,908,747**	**334,850**	**4,243,597**
중 국	23,836,083	3,184,532	27,020,615	26,123,757	4,037,209	30,160,966
인 도 2)	4,439,144	1,018,098	5,457,242	4,783,628	1,068,482	5,852,110
인 도 네 시 아	1,214,250	255,896	1,470,146	1,155,615	240,102	1,395,717
이 란	997,519	66,697	1,064,216	963,168	87,131	1,050,299
일 본	6,566,318	1,269,164	7,835,482	7,767,058	1,232,830	8,999,888
말 레 이 시 아	649,087	52,085	701,172	724,891	49,709	774,600
미 얀 마	2,480	695	3,175	1,199	276	1,475
파 키 스 탄	190,560	46,099	236,659	61,392	26,116	87,508
필 리 핀	41,663	50,560	92,223	64,026	46,324	110,350
태 국	592,927	1,289,458	1,882,385	637,164	1,197,822	1,834,986
튀 르 키 예	810,889	541,759	1,352,648	952,667	515,726	1,468,393
우 즈 베 키 스 탄	328,118	5,451	333,569	421,414	4,462	425,876
베 트 남	162,491	69,919	232,410	127,631	49,804	177,435
북 아 메 리 카						
캐 나 다	289,371	943,989	1,233,360	376,588	1,177,170	1,553,758
멕 시 코	638,971	2,839,402	3,478,373	903,753	3,098,211	4,001,964
미 국	1,703,608	8,349,350	10,052,958	1,741,083	8,898,057	10,639,140
남 아 메 리 카						
아 르 헨 티 나	257,505	279,388	536,893	304,773	305,942	610,715
브 라 질	1,824,833	544,936	2,369,769	1,782,079	542,759	2,324,838
콜 롬 비 아	81,185	-	81,185	43,897	-	43,897
유 럽						
오 스 트 리 아	107,516	11,500	119,016	102,308	11,900	114,208
벨 기 에	232,100	44,454	276,554	285,159	46,944	332,103
체 코	1,217,787	6,669	1,224,456	1,397,816	6,685	1,404,501
핀 란 드	73,044	-	73,044	30,191	-	30,191
프 랑 스	942,573	508,307	1,450,880	898,345	591,227	1,489,572
독 일	3,554,540	256,144	3,810,684	4,163,876	298,684	4,462,560
헝 가 리	441,800	3,000	444,800	507,225	-	507,225
이 탈 리 아	473,194	323,200	796,394	507,398	226,264	733,662
네 덜 란 드	101,670	74,327	175,997	123,379	82,692	206,071
폴 란 드	255,100	228,740	483,840	299,300	313,582	612,882
포 르 투 갈	256,018	66,386	322,404	243,205	75,030	318,235
루 마 니 아	509,465	-	509,465	513,050	-	513,050
러 시 아	448,246	159,566	607,812	526,439	203,425	729,864
슬 로 바 키 아	963,536	-	963,536	1,080,000	-	1,080,000
슬 로 베 니 아	68,130	-	68,130	60,881	-	60,881
스 페 인	1,785,454	433,812	2,219,266	1,907,050	544,171	2,451,221
스 웨 덴 3)	238,955	38,100	277,055	276,750	-	276,750
우 크 라 이 나	1,490	80	1,570	2,000	500	2,500
영 국	775,014	101,600	876,614	905,117	120,357	1,025,474
아 프 리 카						
알 제 리	2,030	743	2,773	2,260	196	2,456
모 로 코	404,742	60,122	464,864	471,950	63,875	535,825
남아프리카공화국	308,311	247,578	555,889	336,980	296,357	633,337
오 세 아 니 아						
오스트레일리아	-	6,077	6,077	-	7,141	7,141

주: 1) 일부 국가는 조립생산, 추정치 포함
승용차: 승용, SUV, CDV(Car Drived Van) 등
상용차: 버스, 트럭, 특장차*
* 특수한 장비를 갖추고 특수한 용도에 사용되는 차 - 소방차, 탱크로리, 믹스트럭, 냉동탑차, 제설차
2) 인도는 MPVs를 승용에 구분 3) 스웨덴 자국내 생산분 기준
자료: 한국자동차모빌리티산업협회(KAMA)「2025년 기준 한국의 자동차산업」

6. Production of Motor Vehicles

In each

2024			2025			Country
승용차 Cars	상용차 Commercial vehicles	전체 Total	승용차 Cars	상용차 Commercial vehicles	전체 Total	
67,331,232	**25,326,714**	**92,657,946**	**70,491,044**	**24,964,467**	**95,455,511**	**WORLD**
						ASIA
3,849,326	**278,916**	**4,128,242**	**3,844,338**	**257,862**	**4,102,200**	**Korea, Rep. of**
27,476,886	3,804,706	31,281,592	30,269,903	4,260,835	34,530,738	China
4,991,413	1,023,132	6,014,545	5,379,099	1,109,409	6,488,508	India
1,021,513	175,151	1,196,664	964,302	183,298	1,147,600	Indonesia
658,077	71,575	729,652	839,126	114,208	953,334	Iran
7,139,188	1,095,457	8,234,645	7,207,127	1,203,207	8,410,334	Japan
744,604	45,743	790,347	704,603	43,177	747,780	Malaysia
2,204	507	2,711	-	-	-	Myanmar
96,781	30,946	127,727	140,530	49,552	190,082	Pakistan
73,438	53,134	126,572	76,427	26,368	102,795	Philippines
549,256	919,245	1,468,501	540,183	916,823	1,457,006	Thailand
904,513	460,783	1,365,296	872,538	546,926	1,419,464	Turkiye
424,903	4,461	429,364	457,883	4,460	462,343	Uzbekistan
126,355	49,306	175,661	325,871	68,478	394,349	Viet Nam
						NORTH AMERICA
217,297	1,121,991	1,339,288	240,355	996,734	1,237,089	Canada
947,726	3,254,998	4,202,724	901,331	3,191,117	4,092,448	Mexico
1,425,038	9,097,211	10,522,249	1,275,770	8,954,910	10,230,680	United States
						SOUTH AMERICA
241,620	264,951	506,571	202,589	288,287	490,876	Argentina
1,894,966	654,629	2,549,595	1,990,031	654,023	2,644,054	Brazil
26,723	-	26,723	34,546	-	34,546	Colombia
						EUROPE
71,785	3,904	75,689	70,900	-	70,900	Austria
201,561	38,805	240,366	230,162	23,256	253,418	Belgium
1,452,881	6,011	1,458,892	1,145,776	5,651	1,151,427	Czech Republic
22,384	-	22,384	26,794	-	26,794	Finland
850,317	612,255	1,462,572	1,061,720	402,271	1,463,991	France
4,112,827	297,885	4,410,712	4,118,934	-	4,118,934	Germany
437,045	-	437,045	411,776	-	411,776	Hungary
309,758	281,309	591,067	237,849	236,195	474,044	Italy
7,515	70,893	78,408	-	-	-	Netherlands
216,200	339,146	555,346	291,900	336,376	628,276	Poland
260,930	71,616	332,546	269,468	71,434	340,902	Portugal
560,102	-	560,102	545,510	-	545,510	Romania
753,754	228,911	982,665	664,452	112,384	776,836	Russian Federation
993,000	-	993,000	1,070,000	-	1,070,000	Slovak Republic
60,903	-	60,903	61,431	-	61,431	Slovenia
1,918,244	458,260	2,376,504	1,810,331	463,695	2,274,026	Spain
268,487	-	268,487	251,659	-	251,659	Sweden
3,100	800	3,900	3,779	-	3,779	Ukraine
779,584	125,649	905,233	718,238	47,339	765,577	United Kingdom
						AFRICA
18,000	12,108	30,108	19,420	23,632	43,052	Algeria
524,467	35,178	559,645	493,004	8,961	501,965	Morocco
350,384	249,371	599,755	329,600	288,477	618,077	South Africa
						OCEANIA
-	7,238	7,238	-	6,127	6,127	Australia

7. 자동차 판매

단위: 대

국 가 Country		2018	2019	2020	2021	2022	2023	2024
아 시 아	**ASIA**							
대 한 민 국	**Korea, Rep. of**	**1,827,141**	**1,795,134**	**1,905,972**	**1,734,581**	**1,683,657**	**1,749,729**	**1,635,520**
바 레 인	Bahrain	34,865	28,880	25,553	26,921	25,744	29,756	36,960
중 국	China	28,080,577	25,796,931	25,311,069	24,299,043	23,753,162	25,183,701	25,576,713
키 프 로 스	Cyprus	14,937	14,634	11,457	12,267	13,360	16,314	15,098
인 도	India	4,400,291	3,816,858	2,938,575	3,759,398	4,725,840	5,080,361	5,226,784
인 도 네 시 아	Indonesia	1,151,308	1,030,486	532,077	887,205	1,048,040	1,005,802	865,723
이 란	Iran	1,194,579	655,515	915,539	907,607	1,045,398	1,132,831	1,080,008
이 스 라 엘	Israel	281,777	268,220	226,338	311,291	288,126	308,419	307,410
일 본	Japan	5,272,067	5,195,216	4,598,615	4,448,340	4,201,320	4,779,086	4,421,494
요 르 단	Jordan	...	...	28,286	29,265	36,901	35,114	38,395
카 자 흐 스 탄	Kazakhstan	...	71,818	89,202	113,600	101,527	198,758	200,186
쿠 웨 이 트	Kuwait	103,818	112,633	85,287	100,157	110,118	129,448	128,318
레 바 논	Lebanon	...	...	12,821	13,056	23,868	22,785	25,468
말 레 이 시 아	Malaysia	598,598	604,287	529,508	508,911	720,658	799,821	816,747
오 만	Oman	123,983	110,112	72,842	72,275	64,349	55,633	66,785
파 키 스 탄	Pakistan	264,398	187,714	124,429	237,424	227,392	82,218	125,050
필 리 핀	Philippines	401,809	410,406	244,178	286,734	359,370	418,249	468,895
카 타 르	Qatar	45,463	45,344	39,887	45,645	61,334	62,297	76,314
사우디아라비아	Saudi Arabia	411,223	533,904	452,544	556,559	616,491	758,791	805,034
싱 가 포 르	Singapore	95,243	90,429	53,695	55,759	38,851	35,771	49,230
태 국	Thailand	1,041,739	1,007,552	792,146	748,580	849,388	775,780	572,675
튀 르 키 예	Turkiye	620,937	491,947	796,150	772,850	831,220	1,284,046	1,285,789
아랍에미리트	U. A. E.	219,269	232,305	158,711	188,844	207,539	259,139	306,279
우즈베키스탄	Uzbekistan	203,695	197,103	195,000	184,500	205,145	195,500	218,568
베 트 남	Viet Nam	277,409	281,262	262,823	260,850	330,280	338,854	337,941
북 아 메 리 카	**NORTH AMERICA**							
캐 나 다	Canada	2,041,025	1,976,440	1,586,474	1,704,832	1,562,965	1,764,516	1,906,866
멕 시 코	Mexico	1,464,628	1,358,801	976,366	1,045,898	1,125,099	1,413,035	1,554,029
미 국	United States	17,701,402	17,488,154	14,881,356	15,408,515	14,230,324	16,009,268	16,340,472
남 아 메 리 카	**SOUTH AMERICA**							
아 르 헨 티 나	Argentina	793,119	452,201	334,254	370,323	395,540	439,112	405,199
볼 리 비 아	Bolivia	48,654	51,565	23,748	26,352	28,164	31,764	35,184
브 라 질	Brazil	2,581,644	2,787,850	2,058,315	2,119,554	2,104,143	2,308,140	2,634,514
칠 레	Chile	434,076	348,575	272,107	434,347	445,937	329,588	316,633
콜 롬 비 아	Colombia	255,949	248,689	188,665	250,497	262,595	186,826	201,084
에 콰 도 르	Ecuador	135,822	119,197	78,187	109,707	126,050	124,059	93,812
파 라 과 이	Paraguay	38,399	30,735	21,192	25,656	26,580	29,148	32,400
페 루	Peru	165,802	155,507	108,999	152,856	162,095	165,146	146,760
푸에르토리코	Puerto Rico	90,000	101,928	103,487	105,349	109,022	118,710	126,991
우 루 과 이	Uruguay	45,774	42,488	34,531	48,821	52,226	57,593	62,950

자료: 한국자동차모빌리티산업협회(KAMA)「2025 세계자동차통계」

7. Sales of Motor Vehicles

In each

국 가 Country		2018	2019	2020	2021	2022	2023	2024
유 럽	**EUROPE**							
오스트리아	Austria	394,038	371,934	291,833	306,176	244,416	278,783	295,865
벨기에	Belgium	639,452	642,000	509,994	463,811	431,594	555,013	524,180
불가리아	Bulgaria	40,614	44,977	29,663	34,472	37,495	46,957	55,023
크로아티아	Croatia	60,041	73,862	43,800	54,290	51,322	67,323	75,760
체코	Czech Republic	292,759	281,423	228,834	236,221	219,172	255,642	263,861
덴마크	Denmark	257,992	264,073	233,271	221,916	180,976	203,852	206,493
에스토니아	Estonia	32,538	33,279	22,053	26,726	24,182	26,796	27,679
핀란드	Finland	140,386	133,505	112,988	115,291	96,622	102,721	87,794
프랑스	France	2,692,747	2,755,728	2,100,030	2,142,284	1,926,554	2,208,501	2,155,052
독일	Germany	3,822,060	4,017,059	3,266,759	2,973,319	2,963,748	3,204,298	3,192,031
그리스	Greece	110,950	122,990	88,710	112,364	115,878	145,470	148,701
헝가리	Hungary	173,145	190,090	153,968	150,387	135,571	135,648	152,090
아이슬란드	Iceland	20,412	13,478	29,908	39,124	35,239	43,472	48,299
아일랜드	Ireland	153,708	145,104	112,122	136,126	131,398	154,248	155,422
이탈리아	Italy	2,122,433	2,132,630	1,564,756	1,669,855	1,505,052	1,797,977	1,793,038
라트비아	Latvia	21,012	19,917	15,525	16,837	19,141	21,153	19,182
리투아니아	Lithuania	45,010	58,658	47,594	42,847	38,914	41,564	40,277
룩셈부르크	Luxembourg	59,303	62,042	50,183	49,496	46,652	55,126	51,135
네덜란드	Netherlands	539,516	538,739	427,162	402,823	385,198	455,454	530,567
노르웨이	Norway	193,227	189,722	180,885	217,464	210,007	164,035	164,141
폴란드	Poland	633,265	656,258	510,153	554,619	517,683	576,857	648,765
포르투갈	Portugal	273,239	265,827	173,989	180,287	186,139	236,045	249,250
루마니아	Romania	187,276	189,024	146,385	145,400	150,641	169,412	179,758
러시아	Russian Federation	1,920,420	1,778,841	1,631,163	1,741,965	808,604	1,317,438	1,834,008
슬로바키아	Slovak Republic	111,865	113,863	84,909	87,349	90,074	101,842	106,134
슬로베니아	Slovenia	88,492	86,820	63,108	65,698	55,924	59,261	63,906
스페인	Spain	1,563,819	1,501,244	1,018,002	1,019,603	941,984	1,108,994	1,198,276
스웨덴	Sweden	418,090	418,478	330,215	343,880	329,868	341,835	314,485
스위스	Switzerland	341,355	352,968	269,391	272,087	254,683	287,942	275,836
영국	United Kingdom	2,783,231	2,736,559	1,964,660	2,049,005	1,943,572	2,307,438	2,368,574
아프리카	**AFRICA**							
이집트	Egypt	193,662	170,568	219,732	277,805	175,125	86,044	96,862
모로코	Morocco	...	165,916	133,308	175,435	161,409	161,504	176,401
남아프리카공화국	South Africa	552,226	532,898	372,633	450,674	514,178	532,067	515,525
오세아니아	**OCEANIA**							
오스트레일리아	Australia	1,153,111	1,062,867	916,968	1,049,831	1,081,429	1,218,450	1,222,785
뉴질랜드	New Zealand	161,765	149,293	115,435	165,287	164,491	148,717	128,930

8. 주요국의 자동차 수출 · 수입 1)

단위: 대

국 가	차 종	수 출 Exports 2017	2018	2019	2020	2021	2022	2023	2024
아 시 아									
대 한 민 국 2)	**승용차**	**2,415,948**	**2,342,292**	**2,313,037**	**1,820,745**	**1,960,674**	**2,217,753**	**2,672,220**	**...**
	상용차	**114,246**	**107,359**	**88,345**	**65,938**	**79,898**	**82,580**	**94,051**	**...**
	전체	**2,530,194**	**2,449,651**	**2,401,382**	**1,886,683**	**2,040,572**	**2,300,333**	**2,766,271**	**2,782,612**
일 본 3)	승용차	4,218,429	4,357,782	4,372,645	3,407,999	3,367,590	3,321,385	3,978,141	...
	상용차	487,419	459,688	445,487	332,833	451,320	491,854	444,541	...
	전체	4,705,848	4,817,470	4,818,132	3,740,832	3,818,910	3,813,239	4,422,682	4,217,044
태 국	승용차	417,664	1,140,640	1,054,103	735,842	959,194	999,716	1,117,539	...
	상용차	708,768	...	...	...	...	...	...	...
	전체	1,126,432	1,140,640	1,054,103	735,842	959,194	999,716	1,117,539	1,019,213
튀 르 키 예	승용차	921,354	875,147	828,744	596,616	565,370	571,218	663,090	...
	상용차	411,440	443,722	423,842	319,922	371,645	398,906	355,157	...
	전체	1,332,794	1,318,869	1,252,586	916,538	937,015	970,124	1,018,247	1,013,034
북 아 메 리 카									
미 국	승용차	2,221,875	2,344,811	2,600,220	1,911,544	2,204,786	...	...	...
	상용차	617,586	535,340	592,028	455,009	508,523	...	...	...
	전체	2,839,461	2,880,151	3,192,248	2,366,553	2,713,309	2,690,728	2,822,287	2,731,724
남 아 메 리 카									
아 르 헨 티 나	승용차	55,355	105,145	68,090	36,173	91,965	139,671	146,411	...
	상용차	154,232	164,215	156,158	101,718	167,322	182,615	179,483	...
	전체	209,587	269,360	224,248	137,891	259,287	322,286	325,894	314,735
브 라 질	승용차	623,976	500,164	351,373	258,289	298,012	386,422	308,228	...
	상용차	142,085	128,832	88,975	72,065	86,372	104,968	110,232	...
	전체	766,061	628,996	440,348	330,354	384,384	491,390	418,460	409,969
유 럽									
벨 기 에	승용차	315,748	252,892	232,959	237,475	215,681	...	...	...
	상용차	41,589	40,227	36,812	28,939	35,027	...	...	...
	전체	357,337	293,119	269,771	266,414	250,708	...	...	...
체 코	승용차	1,306,229	1,331,687	1,321,069	1,058,243	1,008,546	1,130,051	1,292,199	...
	상용차	5,712	5,109	6,159	5,130	5,384	5,220	6,774	...
	전체	1,311,941	1,336,796	1,327,228	1,063,373	1,013,930	1,135,271	1,298,973	1,356,851
프 랑 스 4)	승용차	5,695,129	5,303,355	4,825,843	3,500,453	...	...	...	...
	상용차	670,083	1,073,039	779,390	587,556	...	...	...	...
	전체	6,365,212	6,376,394	5,605,233	4,088,009	...	...	...	...
독 일	승용차	4,378,108	3,992,724	3,487,321	2,646,644	2,374,096	2,647,622	3,110,791	...
	상용차	318,725	330,000	334,619	263,131	260,899	266,742	...	...
	전체	4,696,833	4,322,724	3,821,940	2,909,775	2,634,995	2,914,364	3,110,791	3,183,411
이 탈 리 아 5)	승용차	418,324	382,535	292,415	252,992	246,374	262,681	301,179	...
	상용차	324,094	316,785	312,126	267,096	291,498	266,415	281,503	...
	전체	742,418	699,320	604,541	520,088	537,872	529,096	582,682	...
스 페 인	승용차	1,990,365	1,957,391	1,966,611	1,588,889	1,512,763	1,583,558	1,702,678	...
	상용차	444,941	347,027	343,459	362,559	365,093	349,071	508,789	...
	전체	2,435,306	2,304,418	2,310,070	1,951,448	1,877,856	1,932,629	2,211,467	1,966,917
영 국 6)	승용차	1,334,538	1,237,608	1,055,997	749,038	705,826	606,838	713,870	...
	상용차	48,899	50,320	46,110	37,893	37,679	61,191	76,953	...
	전체	1,383,437	1,287,928	1,102,107	786,931	743,505	668,029	790,823	685,662

주: 1) 2023년까지는 「2024 세계자동차통계」, 2024년은 「2025 세계자동차통계」 자료를 이용함
2) 수출-'95년이후 KD제외(KD란 해외 현지 조립을 위한 기자재 분해 수출), 수입-통관기준, 중고차 포함
3) 수입-통관 실적 기준 4) 수출-프랑스 제조사의 해외공장 생산분의 수출 포함
5) 수입-신차기준(중고차 미포함), 2016년부터 상용기준 통합 6) 수출-중고차는 제외
자료: 한국자동차모빌리티산업협회(KAMA) 「2024, 2025 세계자동차통계」

8. Exports & Imports of Motor Vehicles in Selected Countries

In each

수 입 Imports								Type	Country
2017	2018	2019	2020	2021	2022	2023	2024		
									ASIA
286,562	**315,644**	**311,645**	**322,974**	**295,295**	**321,364**	**296,921**	**...**	Cars	**Korea, Rep. of**
10,675	**7,963**	**12,953**	**15,161**	**16,185**	**17,591**	**15,479**	**...**	CVs	
297,237	**323,607**	**324,598**	**338,135**	**311,480**	**338,955**	**312,400**	**...**	Total	
336,950	358,221	335,766	282,606	306,820	279,469	320,725	...	Cars	Japan
20,763	27,472	25,909	24,658	31,568	33,680	38,467	...	CVs	
357,713	385,693	361,675	307,264	338,388	313,149	359,192	...	Total	
...	...	...	...	...	...	...	...	Cars	Thailand
...	...	...	...	...	...	...	...	CVs	
...	...	...	...	...	...	...	...	Total	
505,968	322,916	230,078	360,450	335,896	361,655	655,989	...	Cars	Turkiye
118,519	74,352	46,991	66,541	89,837	92,504	159,704	...	CVs	
624,487	397,268	277,069	426,991	425,733	454,159	815,693	...	Total	
									NORTH AMERICA
7,496,306	7,759,009	7,674,476	6,331,702	...	...	...	...	Cars	United States
1,130,655	1,205,473	1,266,478	970,973	...	...	...	...	CVs	
8,626,961	8,964,482	8,940,954	7,302,675	...	...	...	...	Total	
									SOUTH AMERICA
514,502	464,726	214,644	143,944	134,076	136,964	112,378	...	Cars	Argentina
127,699	65,880	31,485	34,633	37,987	36,354	31,823	...	CVs	
642,201	530,606	246,129	178,577	172,063	173,318	144,201	...	Total	
164,751	205,789	180,258	117,823	141,153	165,333	233,825	...	Cars	Brazil
79,358	104,716	117,399	93,796	112,625	108,136	118,164	...	CVs	
244,109	310,505	297,657	211,619	253,778	273,469	351,989	...	Total	
									EUROPE
...	...	...	...	...	...	...	...	Cars	Belgium
...	...	...	...	...	...	...	...	CVs	
...	...	...	...	...	...	...	...	Total	
...	...	...	...	...	...	...	...	Cars	Czech Republic
...	...	...	...	...	...	...	...	CVs	
...	...	...	...	...	...	...	...	Total	
...	...	...	...	...	...	...	...	Cars	France
...	...	...	...	...	...	...	...	CVs	
...	...	...	...	...	...	...	...	Total	
2,174,000	2,308,093	2,429,290	2,048,921	1,900,063	...	...	...	Cars	Germany
287,000	230,269	421,926	268,789	272,406	...	...	...	CVs	
2,461,000	2,538,362	2,851,216	2,317,710	2,172,469	...	...	...	Total	
1,829,039	1,804,629	1,743,923	1,182,122	1,259,000	...	...	...	Cars	Italy
190,005	190,777	177,260	124,440	148,000	...	...	...	CVs	
2,019,044	1,995,406	1,921,183	1,306,562	1,407,000	...	...	...	Total	
927,489	978,924	916,240	639,938	652,937	...	...	...	Cars	Spain
121,746	69,425	56,968	74,069	89,260	...	...	...	CVs	
1,049,235	1,048,349	973,208	714,007	742,197	...	...	...	Total	
...	...	...	...	...	...	...	...	Cars	United Kingdom
...	...	...	...	...	...	...	...	CVs	
...	...	...	...	...	...	...	...	Total	

9. 고급 기술 수출 비중(제조업 수출 대비) 1)

단위: %

국 가 Country		2016	2017	2018	2019	2020	2021	2022	2023	2024
세 계	**WORLD**	**20.1**	**20.6**	**20.5**	**20.7**	**21.8**	**21.5**	**22.9**	**23.0**	**24.7**
아 시 아	**ASIA**									
대 한 민 국	**Korea, Rep. of**	**30.5**	**32.5**	**36.4**	**32.4**	**35.6**	**36.0**	**36.1**	**30.3**	**36.3**
아제르바이잔	Azerbaijan	2.8	3.3	4.3	5.0	7.1	2.1	3.9	4.2	2.9
중 국	China	30.3	30.9	31.5	30.8	31.3	30.2	27.8	26.6	26.3
키 프 로 스	Cyprus	13.3	13.3	19.9	19.9	12.2	16.0	17.7	18.7	18.0
홍 콩	Hong Kong	13.5	61.6	64.7	65.6	69.7	70.6	72.6	72.3	75.6
인 도	India	7.7	7.4	9.0	10.2	11.0	10.2	12.7	14.9	18.6
인도네시아	Indonesia	8.0	8.4	8.2	8.1	8.4	7.2	8.3	9.1	8.7
이 스 라 엘	Israel	21.8	21.1	22.5	23.1	28.2	29.6	29.1	34.9	37.2
일 본	Japan	17.6	17.6	17.3	17.0	18.6	18.0	18.3	17.1	17.6
요 르 단	Jordan	3.4	1.8	1.5	1.4	1.5	1.7	1.4	2.1	...
카자흐스탄	Kazakhstan	32.1	24.2	23.6	29.3	34.1	27.3	32.3	34.4	42.2
쿠 웨 이 트	Kuwait	0.1	0.2	4.1	0.9	1.3	1.2	0.7	1.8	5.8
말레이시아	Malaysia	49.1	51.1	53.2	51.6	53.8	51.7	58.3	59.4	58.6
미 얀 마	Myanmar	7.5	6.0	4.5	2.8	3.2	5.1	2.6	2.9	5.2
네 팔	Nepal	0.8	1.2	0.6	1.1	2.4	1.2	0.6	...	...
파 키 스 탄	Pakistan	2.0	2.2	2.2	2.3	1.9	1.5	1.4	1.9	2.4
사우디아라비아	Saudi Arabia	1.3	0.7	0.5	0.6	0.6	0.3	0.3	0.6	0.5
싱 가 포 르	Singapore	52.2	53.1	51.6	51.8	55.3	55.0	56.8	56.1	59.4
태 국	Thailand	24.2	25.1	23.7	24.1	27.6	24.7	25.8	26.1	28.3
튀 르 키 예	Turkiye	3.0	3.2	2.7	3.0	3.2	3.3	3.7	4.5	5.1
아랍에미리트	U. A. E.	2.6	2.8	2.9	3.0	5.4	9.0	9.3	9.0	...
베 트 남	Viet Nam	38.1	41.7	40.8	40.4	41.7	41.5	42.7	44.3	...
북 아 메 리 카	**NORTH AMERICA**									
캐 나 다	Canada	14.1	14.3	15.4	17.1	16.8	16.3	15.1	16.4	16.8
멕 시 코	Mexico	20.7	21.2	20.9	20.4	21.5	19.8	20.5	18.0	19.3
미 국	United States	22.4	19.3	18.5	18.7	19.5	19.9	20.6	21.8	24.3
남 아 메 리 카	**SOUTH AMERICA**									
아 르 헨 티 나	Argentina	9.0	9.2	5.4	5.2	6.9	4.4	4.8	5.4	3.9
브 라 질	Brazil	16.0	14.3	14.7	14.1	11.4	9.0	9.1	9.8	11.1
칠 레	Chile	8.4	7.1	6.9	7.6	16.0	12.4	6.9	10.7	8.3
콜 롬 비 아	Colombia	10.2	9.0	7.2	9.0	9.9	8.2	8.4	8.6	9.0
코 스 타 리 카	Costa Rica	18.4	18.5	18.5	17.6	15.7	17.0	22.0	24.2	22.9
도미니카공화국	Dominican Rep.	4.4	8.4	6.4	6.3	8.7	8.5	6.0	6.0	7.7
에 콰 도 르	Ecuador	9.2	8.0	5.3	5.5	4.3	4.8	6.7	7.3	10.0
파 라 과 이	Paraguay	7.6	6.4	9.7	7.2	5.1	7.4	10.6	10.0	10.5
페 루	Peru	4.8	5.1	4.7	4.1	4.8	4.5	4.6	5.0	5.2
우 루 과 이	Uruguay	10.6	8.5	7.6	8.3	9.8	8.6	9.6	10.7	9.8

주: 1) 고급 기술 수출품은 항공우주, 컴퓨터, 제약, 과학기기 및 전기기계과 같이 연구개발(R&D) 강도가 높은 제품을 말함
자료: The World Bank 「https://databank.worldbank.org」 2026. 7

9. High-technology Exports (% of Manufactured Exports)

In percent

국 가 Country		2016	2017	2018	2019	2020	2021	2022	2023	2024
유 럽	**EUROPE**									
오스트리아	Austria	14.5	12.9	11.7	11.5	12.3	11.0	14.9	15.9	18.5
벨기에	Belgium	13.3	11.5	11.7	14.1	15.3	21.4	22.8	18.7	20.4
불가리아	Bulgaria	9.0	9.6	10.4	10.9	11.3	10.9	10.4	12.1	13.4
크로아티아	Croatia	14.4	8.7	8.8	8.3	9.7	9.6	12.1	11.0	11.7
체코	Czech Republic	16.9	17.8	19.6	20.7	22.6	20.4	21.8	20.3	22.4
덴마크	Denmark	14.9	12.4	12.4	12.0	13.2	13.9	16.0	17.1	17.6
에스토니아	Estonia	21.9	18.0	18.2	17.0	20.6	20.6	18.0	16.6	18.4
핀란드	Finland	10.1	9.7	9.0	9.2	10.0	10.3	9.6	9.7	9.3
프랑스	France	27.9	26.0	25.9	26.9	21.2	22.3	21.9	22.4	23.1
독일	Germany	18.1	15.9	15.7	16.4	15.5	15.4	17.5	17.8	18.0
그리스	Greece	13.7	12.1	13.0	12.5	13.3	12.3	14.5	15.2	15.0
헝가리	Hungary	17.6	17.3	16.8	17.4	17.5	16.4	18.4	18.9	22.6
아이슬란드	Iceland	23.4	26.4	23.5	38.1	28.0	33.5	33.3	43.4	54.0
아일랜드	Ireland	32.8	29.3	25.0	26.0	25.9	28.5	46.8	47.8	53.5
이탈리아	Italy	8.3	7.8	7.5	7.8	8.6	7.8	9.2	10.0	12.3
라트비아	Latvia	17.2	16.1	16.6	17.1	20.0	17.0	17.6	18.6	17.5
리투아니아	Lithuania	12.6	12.5	12.1	12.0	12.0	11.5	13.0	14.4	17.3
룩셈부르크	Luxembourg	8.0	7.0	7.0	6.6	5.6	6.1	6.0	6.0	5.1
네덜란드	Netherlands	24.0	22.9	22.5	23.0	23.2	22.0	22.0	24.5	23.5
노르웨이	Norway	21.0	21.6	21.1	22.5	22.1	20.6	23.9	25.7	25.4
폴란드	Poland	10.7	10.7	10.4	9.9	9.9	9.4	11.6	12.1	13.5
포르투갈	Portugal	5.8	6.0	5.3	6.9	7.1	6.3	7.0	6.7	6.8
루마니아	Romania	10.4	9.8	10.1	11.1	11.9	11.5	11.9	12.7	13.4
러시아	Russian Federation	15.8	12.3	11.4	12.9	9.2	9.7	...	...	...
슬로바키아	Slovak Republic	10.7	11.8	10.6	9.9	10.0	9.0	8.5	9.7	10.6
슬로베니아	Slovenia	7.1	6.5	6.8	7.4	7.8	6.2	8.6	8.2	8.3
스페인	Spain	7.8	7.0	6.8	6.8	7.8	9.4	12.6	9.6	9.3
스웨덴	Sweden	17.8	15.1	14.2	14.5	15.1	13.9	17.3	17.6	17.7
스위스	Switzerland	27.3	14.0	13.3	12.9	12.8	14.2	30.0	29.3	29.6
영국	United Kingdom	23.6	22.6	22.3	23.1	23.0	23.9	27.2	28.9	29.2
아프리카	**AFRICA**									
이집트	Egypt	0.5	0.6	0.9	2.3	2.6	3.2	3.4	3.2	3.8
에티오피아	Ethiopia	6.8	5.8	13.6	9.4	13.1	8.5	3.2	3.8	...
니제르	Niger	6.8	18.3	8.6	5.6	12.2	32.4	13.9	9.0	8.6
나이지리아	Nigeria	2.4	2.3	1.9	1.5	6.9	6.5	2.4	3.5	2.7
남아프리카공화국	South Africa	6.7	5.7	5.3	4.9	5.6	5.5	5.5	5.0	5.7
오세아니아	**OCEANIA**									
오스트레일리아	Australia	20.6	18.1	18.1	21.2	21.5	22.4	25.8	25.3	25.2
뉴질랜드	New Zealand	10.9	9.3	9.8	9.9	9.6	9.8	12.1	12.6	13.0

10. 소매판매액지수 1)
Retail Sales Index

2015 = 100

국가 Country		2017	2018	2019	2020	2021	2022	2023	2024	2025
아시아	**ASIA**									
대한민국	**Korea, Rep. of**	**105.9**	**110.5**	**113.0**	**112.9**	**119.5**	**119.1**	**117.5**	**115.3**	**115.7**
이스라엘	Israel	112.7	117.6	122.3	126.5	139.5	144.9	145.1	151.6	156.8
튀르키예	Turkiye	107.4	107.1	106.9	112.4	128.7	145.7	179.9	204.4	234.0
북아메리카	**NORTH AMERICA**									
멕시코	Mexico	105.0	106.7	109.0	99.0	106.7	111.3	...	...	...
남아메리카	**SOUTH AMERICA**									
브라질	Brazil	95.7	97.9	99.7	100.9	102.3	103.3	105.1	109.4	111.1
칠레	Chile	106.1	104.5	106.0	108.5	136.7	131.3	123.7	129.8	137.2
콜롬비아	Colombia	101.7	106.6	114.0	108.9	123.9	136.3	131.6	133.0	144.9
유럽	**EUROPE**									
오스트리아	Austria	102.1	102.4	103.7	103.4	106.5	105.6	101.9	102.4	103.2
벨기에	Belgium	100.6	100.8	102.1	104.1	109.4	106.7	102.2	101.5	101.9
불가리아	Bulgaria	111.8	115.6	122.1	124.7	137.7	143.7	148.0	155.9	166.4
크로아티아	Croatia	109.0	114.4	119.1	113.7	126.6	128.8	132.7	143.0	147.4
체코	Czech Republic	110.9	116.4	122.0	120.1	125.1	120.2	114.9	120.4	124.1
에스토니아	Estonia	105.9	107.0	111.3	115.1	129.0	131.6	121.1	117.4	120.0
핀란드	Finland	104.6	106.5	109.0	113.8	117.6	113.6	109.6	108.6	107.8
프랑스	France	106.8	109.8	112.3	109.5	119.9	123.7	121.2	123.9	127.3
독일	Germany	105.5	107.4	110.8	116.1	116.8	116.0	112.2	113.6	116.8
그리스	Greece	100.7	102.1	102.9	98.7	109.1	112.5	108.7	106.9	109.2
헝가리	Hungary	110.7	118.1	125.5	125.4	130.0	136.7	125.9	129.5	133.1
아이슬란드	Iceland	122.5	...	...	...	...	...	...	...	...
아일랜드	Ireland	111.4	115.8	121.5	126.4	131.4	141.2	143.7	144.2	146.2
이탈리아	Italy	99.9	99.6	100.3	92.9	100.2	101.0	98.3	98.2	97.7
라트비아	Latvia	106.7	110.7	113.3	115.0	111.0	114.4	111.9	113.0	114.6
리투아니아	Lithuania	111.3	118.5	124.7	128.3	144.5	145.2	143.4	150.3	155.5
룩셈부르크	Luxembourg	44.1	47.0	50.3	50.7	48.9	47.4	51.0	60.5	67.1
네덜란드	Netherlands	104.5	107.7	109.9	112.9	115.9	116.5	114.5	116.0	117.2
노르웨이	Norway	100.2	100.9	100.7	109.1	109.1	103.2	100.2	100.5	103.9
폴란드	Poland	112.1	119.4	124.9	128.9	140.6	153.5	151.6	151.4	155.1
포르투갈	Portugal	106.5	110.8	114.9	109.1	114.9	120.5	121.7	125.9	132.4
루마니아	Romania	124.5	131.3	140.7	143.9	158.6	165.6	168.3	182.7	183.1
러시아	Russian Federation	96.4	99.1	101.0	97.8	...	...	...	...	...
슬로바키아	Slovak Republic	108.0	111.9	110.3	111.9	114.3	119.8	113.2	118.4	117.0
슬로베니아	Slovenia	112.2	117.3	121.3	110.5	131.3	138.5	129.8	129.3	131.8
스페인	Spain	104.8	105.5	108.0	100.9	105.2	107.5	110.2	112.2	117.0
스웨덴	Sweden	103.9	105.7	107.5	108.7	115.0	113.8	107.6	108.1	111.0
스위스	Switzerland	100.4	101.3	102.3	103.7	108.5	108.4	106.6	107.7	109.6
아프리카	**AFRICA**									
남아프리카공화국	South Africa	105.5	107.8	109.3	102.1	108.4	109.8	108.2	111.0	115.0
오세아니아	**OCEANIA**									
오스트레일리아	Australia	105.0	107.2	107.6	110.6	114.4	120.3	119.1	119.3	...

주: 1) 자동차 및 오토바이 제외
자료: OECD 「https://data-explorer.oecd.org」 2026. 7

Ⅸ. 교통·물류/건설

Traffic and Transport / Construction

1. 자동차 보유대수 ····· 358
2. 내륙화물 및 여객 수송 ····· 360
3. 국제해운수송 ····· 364
4. 내륙 교통 시설 투자 ····· 368
5. 철도 시설 투자 ····· 369
6. 도로 시설 투자 ····· 370
7. 내륙 운하 시설 투자 ····· 371
8. 항만 시설 투자 ····· 372
9. 공항 시설 투자 ····· 373
10. 건설업생산지수 ····· 374
11. 주거용빌딩 건축허가 ····· 375

IX-2 내륙화물 및 여객 수송(Inland Freight and Passenger Transport)

- 총 내륙화물 수송: 운송수단을 이용한 모든 화물의 이동을 의미하며, 운송 교통망은 철도, 도로, 내륙수로, 파이프라인 등을 포함한다.

- 철도 여객 수송: 해당 철도망에서 기차를 이용하여 이동한 모든 여객을 의미한다.

- 도로 여객 수송: 해당 도로망에서 자동차를 이용하여 이동한 모든 여객을 의미한다.

- 톤-킬로미터: 1km 당 1톤의 화물운송을 나타내는 측정단위이다.

IX-3 국제해운수송(International Maritime Transport)

- 달리 명시되지 않는 한, 수치는 해당 국가의 항구에서 모든 국가의 외항선에 선적 및 하역되는 모든 대외무역 상품(포장 포함) 및 가축의 중량을 나타낸다.(선박이 일부라도 해상 운항을 통하여 해당 화물을 운송하는 경우, 외항선이라고 한다.) 우편물, 금괴, 정금, 여객 수하물, 벙커, 선박 저장고, 바닥짐, 선박, 기타 부유 기구(다른 선박에 적재되지 않은 상태로 상품으로 인도되는 경우), 정부 저장 물품(정부 선박으로 운송되는 경우), 수입 선박에서 수출 선박으로 환적되는 상품은 포함되지 않고, 보세창고에서 적재하거나 하역하는 물품은 포함된다

  - 홍콩: 수치는 해상화물통계를 나타내며, 해상운송은 바다와 강을 통한 운송을 포함한다.

  - 마카오: 컨테이너 화물만 해당한다.

IX-4 내륙 교통 시설 투자(Total Inland Transport Infrastructure Investment) ~ IX-9 공항 시설 투자(Airport Infrastructure Investment)

- 시설 투자는 신규 수송 건설 및 기존 도로망 개선작업 비용을 가리키며, 운송부문 실적의 핵심 결정인자이다. 내륙시설로는 도로, 철도, 내륙 운하, 항만, 공항을 포함하며, 자금조달 출처를 고려한다. 효율적인 수송 인프라는 시장접근성 및 생산성 개선, 지역 간 균형 잡힌 경제개발 보장, 고용 창출, 노동이동성 촉진, 지역사회 연결을 통해 선진국과 신흥국 모두의 경제 및 사회적 편익을 제공한다.

1. 자동차 보유대수

단위: 대

국 가	2013	2014	2015	2016	2017	2018
아 시 아						
대 한 민 국	**19,400,864**	**20,117,955**	**20,989,885**	**21,803,351**	**22,528,295**	**23,202,555**
중 국	126,701,435	142,831,000	158,310,000	194,000,000	215,600,000	231,220,000
이 스 라 엘	2,724,741	2,830,000	2,960,000	3,103,780	3,238,125	3,350,334
일 본	76,619,066	77,188,461	77,404,331	77,750,520	78,077,869	78,289,437
튀 르 키 예	13,614,656	14,332,586	15,315,224	16,270,109	17,277,923	17,768,641
북 아 메 리 카						
캐 나 다	22,333,794	22,849,800	23,214,548	23,553,604	23,846,147	24,330,772
멕 시 코	34,379,555	35,890,250	37,020,832	39,108,000	41,311,027	43,703,774
미 국	247,472,135	258,026,929	272,167,473	270,321,688	276,019,000	281,499,000
남 아 메 리 카						
볼 리 비 아	651,734	717,000	775,400	840,100	848,883	887,929
브 라 질	39,695,000	41,743,000	42,525,000	43,084,000	43,597,358	44,439,254
칠 레	3,855,671	4,129,447	4,298,403	4,499,849	4,718,636	5,150,230
콜 롬 비 아	4,079,997	4,452,384	4,822,000	5,332,000	5,900,000	5,006,265
에 콰 도 르	1,321,915	1,450,000	1,564,700	1,690,800	1,815,900	1,781,773
유 럽						
오 스 트 리 아	5,075,639	5,139,421	5,201,750	5,288,596	5,383,312	5,484,120
벨 기 에	6,297,578	6,387,481	6,487,859	6,528,210	6,587,685	6,663,792
불 가 리 아	3,289,900	3,444,457	3,495,278	3,683,900	3,214,490	3,216,434
체 코	5,493,386	5,605,947	5,788,090	6,120,000	6,369,900	6,586,168
덴 마 크	2,735,816	2,782,547	2,841,291	2,917,922	2,981,241	3,039,751
핀 란 드	3,642,385	3,726,618	3,835,327	3,048,059	3,416,421	3,130,640
프 랑 스	38,200,000	38,497,000	38,652,000	39,118,000	39,503,000	39,910,000
독 일	47,014,699	47,647,581	48,427,094	49,286,000	50,092,489	50,847,627
그 리 스	6,466,827	6,455,509	6,456,810	6,519,420	6,606,239	6,653,146
헝 가 리	3,477,332	3,537,664	3,640,936	3,774,051	3,953,014	4,145,774
아 일 랜 드	2,299,700	2,363,200	2,408,000	2,408,173	2,428,400	2,574,290
이 탈 리 아	41,829,934	41,945,920	42,241,934	42,699,954	43,597,915	44,168,726
네 덜 란 드	9,207,000	9,238,000	9,396,413	9,528,176	9,716,156	9,951,532
노 르 웨 이	3,065,884	3,124,390	3,188,856	3,246,264	3,306,973	3,340,492
폴 란 드	22,734,000	23,484,568	24,433,484	25,527,000	26,482,700	27,512,577
포 르 투 갈	5,753,000	5,695,000	5,650,000	5,836,000	5,854,500	5,909,200
스 페 인	27,154,604	27,262,404	27,463,173	28,026,696	28,643,712	28,836,817
스 웨 덴	5,074,641	5,180,716	5,279,391	5,398,128	5,498,418	5,541,213
스 위 스	4,752,397	4,829,207	4,917,387	5,084,439	5,146,844	5,181,164
영 국	36,282,603	37,113,358	38,219,610	39,240,441	39,675,562	39,985,260
오 세 아 니 아						
오 스 트 레 일 리 아	16,381,763	16,797,562	17,142,264	17,932,000	18,313,000	18,635,136
뉴 질 랜 드	3,234,252	3,325,000	3,413,000	3,910,642	4,069,617	4,158,343

자료: 한국자동차모빌리티산업협회(KAMA) 「https://kama.or.kr」 2026. 7

1. Motor Vehicle Registrations

In each

2019	2020	2021	2022	2023	2024	Country
						ASIA
23,677,366	**24,365,979**	**24,911,101**	**25,503,078**	**25,949,201**	**26,297,919**	**Korea, Rep. of**
253,880,000	273,390,000	294,190,000	316,650,100	317,943,954	318,179,351	China
3,451,925	3,534,558	3,677,368	3,821,700	3,980,600	4,154,700	Israel
78,416,591	78,461,953	78,452,911	78,523,680	78,755,861	78,743,110	Japan
17,916,650	18,673,554	19,401,261	20,161,724	21,381,539	22,672,095	Turkiye
						NORTH AMERICA
24,686,111	24,991,155	25,403,554	25,369,466	26,038,960	26,910,047	Canada
45,080,066	45,086,615	44,329,049	44,901,700	45,149,300	45,398,265	Mexico
286,884,000	289,037,000	272,419,087	297,093,781	300,532,474	304,539,775	United States
						SOUTH AMERICA
897,373	930,000	979,777	1,018,900	1,059,500	1,097,000	Bolivia
45,478,649	45,721,945	47,710,700	47,860,810	48,150,367	48,705,531	Brazil
5,361,795	5,243,562	5,660,665	5,830,828	5,678,645	5,850,124	Chile
5,446,935	5,737,800	5,530,700	5,596,600	5,721,700	5,827,400	Colombia
1,729,240	1,763,600	1,782,548	1,814,900	1,871,300	1,916,200	Ecuador
						EUROPE
5,563,615	5,633,525	5,692,005	5,714,512	5,758,148	5,769,102	Austria
6,724,060	6,820,078	6,876,900	6,888,795	7,283,223	7,978,400	Belgium
3,288,678	3,363,400	3,306,330	3,386,351	3,511,758	3,627,700	Bulgaria
6,785,310	6,931,618	7,110,924	7,253,872	7,442,931	7,575,964	Czech Republic
3,087,407	3,154,582	3,216,093	3,220,740	3,238,211	3,268,671	Denmark
3,158,696	3,194,900	3,204,728	3,187,856	3,201,077	3,214,535	Finland
44,914,100	44,940,000	45,728,718	44,444,965	44,939,794	42,384,600	France
51,605,498	52,275,833	52,727,442	53,059,077	53,502,093	53,835,792	Germany
6,792,371	6,892,442	7,022,617	7,164,512	7,334,859	7,448,900	Greece
4,360,076	4,480,626	4,597,335	4,679,738	4,765,027	4,869,359	Hungary
2,635,518	2,687,600	2,691,722	2,737,924	2,801,549	2,856,400	Ireland
44,764,755	44,999,681	45,202,046	45,685,993	46,526,929	47,072,816	Italy
10,130,437	10,331,200	9,965,178	10,217,997	11,552,261	11,798,741	Netherlands
3,399,863	3,411,911	3,492,931	3,509,213	3,478,667	3,476,719	Norway
28,582,618	29,775,400	30,136,156	30,837,552	31,733,232	32,704,100	Poland
5,963,500	6,029,700	6,695,000	7,198,871	7,240,714	7,343,300	Portugal
29,463,309	29,707,559	29,875,896	30,724,166	30,947,658	30,343,000	Spain
5,572,062	5,637,469	5,694,564	5,689,713	5,677,510	5,681,099	Sweden
5,221,886	5,274,473	5,326,940	5,578,785	5,639,469	5,693,303	Switzerland
40,386,429	40,350,714	40,506,971	40,723,974	41,404,589	41,964,260	United Kingdom
						OCEANIA
18,924,450	19,229,139	19,041,810	19,341,081	19,736,140	20,200,043	Australia
4,261,838	4,308,604	4,407,060	4,494,001	4,545,154	4,587,338	New Zealand

2. 내륙화물 및 여객 수송

단위: 10억 톤 - km, 10억 여객 - km

국 가 Country		2016	2017	2018	2019	2020	2021	2022	2023	2024
아 시 아	**ASIA**									
대 한 민 국	**Korea, Rep. of**									
내륙화물	**Inland freight transport**	**143.7**	**148.6**	**151.4**	**147.2**	**142.1**	**146.7**	**141.2**	**138.2**	**...**
철도여객	**Inland passenger transport,Rail**	**86.9**	**90.0**	**92.2**	**100.4**	**67.1**	**70.3**	**82.9**	**93.5**	**...**
도로여객	**Inland passenger transport,Road**	**373.9**	**381.9**	**387.3**	**388.0**	**339.5**	**356.7**	**372.4**	**381.4**	**...**
이 스 라 엘	Israel									
내륙화물	Inland freight transport	...	...	...	...	...	...	...	...	...
철도여객	Inland passenger transport,Rail	2.6	2.8	3.0	3.6	1.3	2.0	3.0	3.4	...
도로여객	Inland passenger transport,Road	...	...	...	...	...	...	...	...	...
일 본	Japan									
내륙화물	Inland freight transport	268.3	269.4	266.8	271.5	231.8	242.1	244.9	247.0	...
철도여객	Inland passenger transport,Rail	431.8	437.4	441.6	435.1	263.2	289.9	352.9	393.7	...
도로여객	Inland passenger transport,Road	888.5	901.5	912.6	905.3	769.4	750.5	820.5	826.3	...
튀 르 키 예	Turkiye									
내륙화물	Inland freight transport	317.5	327.6	319.6	336.7	342.3	380.9	389.4	362.3	366.1
철도여객	Inland passenger transport,Rail	7.8	8.4	8.9	14.3	8.1	10.7	19.8	20.9	22.3
도로여객	Inland passenger transport,Road	300.9	314.7	329.4	339.6	289.0	336.2	348.5	380.2	402.1
북 아 메 리 카	**NORTH AMERICA**									
캐 나 다	Canada									
내륙화물	Inland freight transport	939.6	982.9	987.9	...	...	...	...	...	...
철도여객	Inland passenger transport,Rail	1.4	1.5	1.5	1.7	0.2	0.5	1.2	1.5	1.6
도로여객	Inland passenger transport,Road	...	...	...	...	...	...	...	...	...
멕 시 코	Mexico									
내륙화물	Inland freight transport	335.8	342.5	348.6	347.7	326.6	342.8	343.5	357.0	363.5
철도여객	Inland passenger transport,Rail	1.5	1.6	1.6	1.6	0.5	0.5	0.8	1.0	1.2
도로여객	Inland passenger transport,Road	...	...	...	...	...	...	...	...	...
미 국	United States									
내륙화물	Inland freight transport	6,573.2	7,224.5	7,447.9	...	...	...	...	...	...
철도여객	Inland passenger transport,Rail	36.0	33.3	32.7	33.2	12.4	15.2	21.2	25.7	...
도로여객	Inland passenger transport,Road	6,512.1	6,558.3	6,626.7	6,674.1	5,703.3	6,171.8	...	...	...
남 아 메 리 카	**SOUTH AMERICA**									
칠 레	Chile									
내륙화물	Inland freight transport	...	...	...	...	...	...	...	...	...
철도여객	Inland passenger transport,Rail	0.6	0.6	0.7	0.7	0.4	0.5	1.0	1.1	...
도로여객	Inland passenger transport,Road	...	...	...	...	...	...	...	...	...
유 럽	**EUROPE**									
오 스 트 리 아	Austria									
내륙화물	Inland freight transport	49.9	51.1	50.7	50.9	48.6	50.7	49.5	47.7	49.0
철도여객	Inland passenger transport,Rail	12.6	12.7	13.2	13.4	7.4	8.4	12.9	14.6	15.0
도로여객	Inland passenger transport,Road	...	...	...	...	...	...	...	...	...

자료: OECD「https://data-explorer.oecd.org」2026. 7

2. Inland Freight and Passenger Transport

In billion tonne-km, billion passenger-km

국 가 Country		2016	2017	2018	2019	2020	2021	2022	2023	2024
벨 기 에	Belgium									
내륙화물	Inland freight transport	...	...	...	...	...	...	...	...	...
철도여객	Inland passenger transport,Rail	10.0	10.2	10.5	10.8	7.4	7.0	9.7	10.4	...
도로여객	Inland passenger transport,Road	119.5	...	...	...	...	...	...	...	...
체 코	Czech Republic									
내륙화물	Inland freight transport	67.6	62.3	59.8	57.3	73.0	82.0	84.3	82.0	86.9
철도여객	Inland passenger transport,Rail	8.8	9.5	10.3	10.9	6.7	6.8	9.5	10.1	10.5
도로여객	Inland passenger transport,Road	82.5	85.5	88.9	91.7	74.4	93.3	100.5	98.6	103.6
덴 마 크	Denmark									
내륙화물	Inland freight transport	17.5	...	...	...	...	...	...	...	...
철도여객	Inland passenger transport,Rail	6.7	6.6	6.6	...	...	...	...	...	...
도로여객	Inland passenger transport,Road	66.5	...	...	...	...	...	...	...	...
에스토니아	Estonia									
내륙화물	Inland freight transport	9.1	8.5	8.4	7.0	6.0	7.4	5.8	5.0	4.9
철도여객	Inland passenger transport,Rail	0.3	0.4	0.4	0.4	0.3	0.3	0.4	0.4	0.4
도로여객	Inland passenger transport,Road	...	...	...	...	...	...	...	...	...
핀 란 드	Finland									
내륙화물	Inland freight transport	36.4	38.5	39.7	39.2	40.0	40.5	39.6	36.4	36.6
철도여객	Inland passenger transport,Rail	3.9	4.3	4.5	4.9	2.8	2.9	4.6	5.2	5.4
도로여객	Inland passenger transport,Road	65.3	74.8	74.8	74.7	70.9	69.6	67.4	68.3	68.4
프 랑 스	France									
내륙화물	Inland freight transport	206.4	216.7	217.4	222.7	210.8	222.0	221.8	211.3	217.3
철도여객	Inland passenger transport,Rail	104.2	110.7	105.3	109.3	62.2	81.3	110.3	117.1	123.9
도로여객	Inland passenger transport,Road	931.0	940.6	941.0	952.6	754.8	832.8	913.8	906.5	910.1
독 일	Germany									
내륙화물	Inland freight transport	527.2	527.6	520.6	518.7	495.7	512.2	510.1	479.7	...
철도여객	Inland passenger transport,Rail	94.2	95.5	98.2	102.0	58.8	57.5	94.3	101.4	...
도로여객	Inland passenger transport,Road	1,027.8	977.4	978.7	981.5	831.1	836.6	909.6	930.2	...
그 리 스	Greece									
내륙화물	Inland freight transport	24.8	28.8	...	...	...	...	...	...	...
철도여객	Inland passenger transport,Rail	1.2	1.1	1.1	1.3	0.6	0.7	1.1	0.7	0.7
도로여객	Inland passenger transport,Road	...	...	...	...	...	...	...	...	...
헝 가 리	Hungary									
내륙화물	Inland freight transport	58.4	60.5	57.7	58.6	52.6	55.4	55.2	50.1	50.7
철도여객	Inland passenger transport,Rail	7.7	7.7	7.8	7.8	4.9	5.4	7.8	10.4	15.0
도로여객	Inland passenger transport,Road	75.0	78.7	82.6	85.8	77.2	80.4	89.0	89.1	92.3

2. 내륙화물 및 여객 수송(계속)

단위: 10억 톤 - km, 10억 여객 - km

국 가 Country		2016	2017	2018	2019	2020	2021	2022	2023	2024
아이슬란드	Iceland									
내륙화물	Inland freight transport	1.1	1.2	1.2	1.2	0.9	1.1	1.2	...	...
철도여객	Inland passenger transport,Rail	...	...	...	...	...	...	...	...	...
도로여객	Inland passenger transport,Road	7.3	8.0	8.2	8.2	6.3	7.6	8.3	...	...
아일랜드	Ireland									
내륙화물	Inland freight transport	11.7	11.9	11.6	12.5	11.5	12.6	12.5	12.7	13.6
철도여객	Inland passenger transport,Rail	2.0	2.1	2.3	2.4	0.8	0.9	1.7	2.2	2.5
도로여객	Inland passenger transport,Road	...	...	...	...	...	...	...	...	...
이탈리아	Italy									
내륙화물	Inland freight transport	145.4	152.3	157.4	169.4	163.2	178.6	184.9	177.2	168.7
철도여객	Inland passenger transport,Rail	52.2	53.2	55.5	56.6	22.3	27.7	46.5	54.8	55.9
도로여객	Inland passenger transport,Road	806.9	847.6	825.5	836.7	519.4	657.7	688.5	755.0	...
라트비아	Latvia									
내륙화물	Inland freight transport	31.6	31.4	34.0	31.1	22.2	22.7	22.1	18.4	18.4
철도여객	Inland passenger transport,Rail	0.6	0.6	0.6	0.6	0.4	0.4	0.5	0.6	0.7
도로여객	Inland passenger transport,Road	...	...	...	...	...	...	...	...	...
리투아니아	Lithuania									
내륙화물	Inland freight transport	45.2	54.9	60.8	69.6	71.4	72.5	61.3	69.5	72.2
철도여객	Inland passenger transport,Rail	0.4	0.4	0.5	0.5	0.3	0.3	0.4	0.5	0.5
도로여객	Inland passenger transport,Road	28.2	33.8	32.7	...	...	...	...	...	...
룩셈부르크	Luxembourg									
내륙화물	Inland freight transport	6.8	6.8	7.4	8.0	6.7	7.5	7.9	7.5	6.8
철도여객	Inland passenger transport,Rail	0.4	0.4	0.4	0.5	0.3	0.3	0.4	0.5	...
도로여객	Inland passenger transport,Road	...	...	...	...	...	...	...	...	...
네덜란드	Netherlands									
내륙화물	Inland freight transport	104.0	103.8	101.8	104.4	100.5	105.3	101.4	95.1	95.6
철도여객	Inland passenger transport,Rail	16.9	17.8	22.6	19.4	9.2	10.9	17.1	19.2	17.0
도로여객	Inland passenger transport,Road	...	...	...	...	...	...	...	...	...
노르웨이	Norway									
내륙화물	Inland freight transport	27.3	28.9	28.5	29.6	33.7	36.3	37.6	39.7	39.3
철도여객	Inland passenger transport,Rail	3.6	3.5	3.7	3.7	1.8	1.8	3.1	3.5	3.9
도로여객	Inland passenger transport,Road	69.6	61.6	62.1	62.7	57.1	59.2	62.4	63.2	63.5
폴란드	Poland									
내륙화물	Inland freight transport	377.2	425.3	459.3	469.9	533.6	483.5	485.8	474.5	...
철도여객	Inland passenger transport,Rail	19.2	20.3	21.0	22.1	12.6	15.9	23.8	25.8	...
도로여객	Inland passenger transport,Road	250.1	257.6	262.2	268.5	232.2	252.8	263.3	...	...

자료: OECD「https://data-explorer.oecd.org」2026. 7

2. Inland Freight and Passenger Transport (Cont'd)

In billion tonne-km, billion passenger-km

국 가 Country		2016	2017	2018	2019	2020	2021	2022	2023	2024
포 르 투 갈	Portugal									
내륙화물	Inland freight transport	37.7	37.2	36.0	34.0	27.1	35.0	34.6	29.9	24.9
철도여객	Inland passenger transport,Rail	4.1	4.4	4.5	5.0	2.6	2.9	4.4	4.8	5.4
도로여객	Inland passenger transport,Road	...	...	...	...	...	...	...	...	...
슬 로 바 키 아	Slovak Republic									
내륙화물	Inland freight transport	46.1	44.8	45.1	43.3	39.7	39.6	40.4	34.7	40.1
철도여객	Inland passenger transport,Rail	3.6	3.9	3.9	4.1	2.2	2.1	3.4	3.7	3.8
도로여객	Inland passenger transport,Road	33.7	34.1	34.7	34.8	...	...	...	...	...
슬 로 베 니 아	Slovenia									
내륙화물	Inland freight transport	6.5	7.4	7.4	7.6	7.0	7.4	7.5	7.7	7.2
철도여객	Inland passenger transport,Rail	0.7	0.7	0.7	0.7	0.4	0.5	0.8	1.0	1.1
도로여객	Inland passenger transport,Road	...	...	...	...	...	...	...	...	...
스 페 인	Spain									
내륙화물	Inland freight transport	237.6	251.3	259.7	270.5	259.0	288.2	286.5	282.0	...
철도여객	Inland passenger transport,Rail	26.7	27.5	28.4	28.8	12.1	17.0	27.8	34.6	...
도로여객	Inland passenger transport,Road	377.6	363.4	372.7	375.3	284.5	348.4	381.1	388.8	396.4
스 웨 덴	Sweden									
내륙화물	Inland freight transport	64.1	63.7	66.3	64.9	65.4	71.1	71.2	64.5	62.9
철도여객	Inland passenger transport,Rail	12.8	13.3	13.5	14.6	8.1	8.0	12.9	13.3	13.6
도로여객	Inland passenger transport,Road	104.2	106.1	107.1	106.5	99.7	98.8	104.8	113.0	107.3
스 위 스	Switzerland									
내륙화물	Inland freight transport	29.4	29.0	29.5	28.9	28.1	29.5	29.6	27.9	...
철도여객	Inland passenger transport,Rail	20.8	20.9	20.6	21.7	13.3	14.3	19.3	22.3	23.0
도로여객	Inland passenger transport,Road	101.3	103.1	104.3	105.6	81.5	86.7	93.3	96.2	...
영 국	United Kingdom									
내륙화물	Inland freight transport	...	...	...	...	...	...	...	...	...
철도여객	Inland passenger transport,Rail	78.2	79.5	68.8	71.0	24.8	31.0	51.9	60.0	...
도로여객	Inland passenger transport,Road	731.4	745.4	756.7	770.2	519.0	584.0	661.0	708.6	...
오 세 아 니 아	**OCEANIA**									
오스트레일리아	Australia									
내륙화물	Inland freight transport	618.7	632.8	647.5	659.1	657.0	663.1	673.5	684.9	696.9
철도여객	Inland passenger transport,Rail	16.0	16.5	17.2	17.8	14.2	8.8	8.2	13.2	15.2
도로여객	Inland passenger transport,Road	302.5	303.7	304.7	303.5	277.6	275.3	264.2	286.7	293.4
뉴 질 랜 드	New Zealand									
내륙화물	Inland freight transport	27.5	28.6	29.6	30.0	29.8	31.7	31.9	29.8	27.9
철도여객	Inland passenger transport,Rail	...	0.5	0.7	0.8	0.8	0.7	0.6	0.6	...
도로여객	Inland passenger transport,Road	...	47.6	50.1	51.5	54.6	52.1	50.5	48.5	...

3. 국제해운수송 1)

단위: 1,000 M/T

국 가 Country		2019	2020	2021	2022	2023	2024	2025
아 시 아	**ASIA**							
아제르바이잔	Azerbaijan							
입 항	Freight unloaded	19	30	30	...	...	54	37
출 항	Freight loaded	687	726	740	...	...	1,174	1,080
방글라데시	Bangladesh							
입 항	Freight unloaded	8,267	8,267	9,251	9,802	10,269	10,509	9,186
출 항	Freight loaded	592	592	661	655	623	659	734
브루나이	Brunei Darussalam							
입 항	Freight unloaded	1,453	1,453	...	...	...	...	...
출 항	Freight loaded	116	116	...	...	...	...	...
키프로스	Cyprus							
입 항	Freight unloaded	671	618	595	...	...	662	945
출 항	Freight loaded	357	305	265	...	...	320	494
홍 콩	Hong Kong							
입 항	Freight unloaded	17,093	16,993	13,490	12,106	9,305	9,257	8,341
출 항	Freight loaded	9,238	7,936	7,883	7,104	5,265	5,468	5,796
이 란	Iran							
입 항	Freight unloaded	4,699	4,319	5,127	...	...	5,724	...
출 항	Freight loaded	6,796	5,520	6,303	...	...	7,354	...
이스라엘	Israel							
입 항	Freight unloaded	3,174	3,194	3,194	...	...	...	...
출 항	Freight loaded	1,634	1,594	1,594	...	...	...	...

주: 1) 연간자료는 월평균 수치임
자료: UN「Monthly Bulletin of Statistics」2026. 7

3. International Maritime Transport

In thousand M/T

국 가 Country		2019	2020	2021	2022	2023	2024	2025
마 카 오	Macao							
입 항	Freight unloaded	11	9	9	...	13	...	...
출 항	Freight loaded	3	1	1	...	3	...	...
베 트 남	Viet Nam							
입 항	Freight unloaded	...	...	...	...	...	...	...
출 항	Freight loaded	...	...	...	...	...	23,371	...
북 아 메 리 카	**NORTH AMERICA**							
멕 시 코	Mexico							
입 항	Freight unloaded	11,026	8,407	9,563	...	10,863	10,937	9,893
출 항	Freight loaded	10,883	9,959	9,967	...	8,871	7,529	6,504
남 아 메 리 카	**SOUTH AMERICA**							
안 길 라	Anguilla							
입 항	Freight unloaded	...	9	...	...	...	...	...
출 항	Freight loaded	...	...	...	...	...	...	...
페 루	Peru							
입 항	Freight unloaded	...	2,002	2,002	...	...	...	...
출 항	Freight loaded	...	1,355	...	...	...	...	...
유 럽	**EUROPE**							
불 가 리 아	Bulgaria							
입 항	Freight unloaded	1,215	1,215	1,006	...	1,141	...	1,150
출 항	Freight loaded	1,410	1,410	1,125	...	1,358	...	1,141
크 로 아 티 아	Croatia							
입 항	Freight unloaded	1,200	1,044	1,195	...	1,330	1,215	1,193
출 항	Freight loaded	387	491	486	...	464	409	432

3. 국제해운수송(계속) [1)]

단위: 1,000 M/T

국 가 Country		2019	2020	2021	2022	2023	2024	2025
에 스 토 니 아	Estonia							
입 항	Freight unloaded	1,146	...	1,079	...	759	700	693
출 항	Freight loaded	1,899	...	2,199	1,658	1,156	1,118	1,033
핀 란 드	Finland							
입 항	Freight unloaded	3,998	3,819	3,640	...	3,754	3,772	3,706
출 항	Freight loaded	4,441	4,184	4,198	...	3,522	3,392	3,756
라 트 비 아	Latvia							
입 항	Freight unloaded	760	...	836	1,199	...	683	...
출 항	Freight loaded	4,755	...	2,642	2,806	...	1,952	...
리 투 아 니 아	Lithuania							
입 항	Freight unloaded	1,688	1,670	1,727	1,909	1,852	1,958	...
출 항	Freight loaded	2,995	2,938	2,733	1,803	1,620	1,721	...
몬 테 네 그 로	Montenegro							
입 항	Freight unloaded	85	85	...	...	...	...	...
출 항	Freight loaded	86	86	...	...	...	...	...
노 르 웨 이	Norway							
입 항	Freight unloaded	2,515	2,446	2,509	2,269	2,395	2,494	2,415
출 항	Freight loaded	9,982	11,208	11,374	10,081	11,618	12,003	12,090
폴 란 드	Poland							
입 항	Freight unloaded	5,158	4,403	4,991	6,848	7,876	7,127	7,253
출 항	Freight loaded	2,491	2,739	2,721	2,646	3,190	2,715	2,375
포 르 투 갈	Portugal							
입 항	Freight unloaded	3,836	3,477	3,683	...	3,733	3,816	...
출 항	Freight loaded	2,173	2,222	2,281	...	2,045	2,282	...

주: 1) 연간자료는 월평균 수치임
자료: UN「Monthly Bulletin of Statistics」2026. 7

3. International Maritime Transport (Cont'd)

In thousand M/T

국 가 Country		2019	2020	2021	2022	2023	2024	2025
루 마 니 아	Romania							
입 항	Freight unloaded	2,197	1,955	2,016	2,826	2,344	2,435	2,486
출 항	Freight loaded	2,228	1,980	2,163	2,775	3,427	2,528	2,062
러 시 아	Russian Federation							
입 항	Freight unloaded	181	262	517	...	...	...	...
출 항	Freight loaded	3,674	8,467	7,610	...	...	...	...
슬 로 베 니 아	Slovenia							
입 항	Freight unloaded	1,301	1,040	1,211	1,354	1,294	1,315	1,359
출 항	Freight loaded	542	487	461	471	467	500	454
스 웨 덴	Sweden							
입 항	Freight unloaded	6,771	6,595	6,504	6,662	6,436	6,357	6,330
출 항	Freight loaded	5,374	5,413	5,701	5,518	5,351	5,386	5,471
아 프 리 카	**AFRICA**							
모 로 코	Morocco							
입 항	Freight unloaded	...	4,805	4,618	4,905	4,912	5,538	5,672
출 항	Freight loaded	...	2,847	2,779	2,356	2,432	2,785	2,850
튀 니 지	Tunisia							
입 항	Freight unloaded	1,384	...	...	1,322	...	...	...
출 항	Freight loaded	684	...	...	725	...	...	...
오 세 아 니 아	**OCEANIA**							
오스트레일리아	Australia							
입 항	Freight unloaded	8,181	7,872	8,329	8,945	9,019	...	...
출 항	Freight loaded	125,922	126,233	128,317	127,080	129,551	...	...
뉴 질 랜 드	New Zealand							
입 항	Freight unloaded	2,048	1,914	2,212	1,927	1,889	1,945	2,150
출 항	Freight loaded	3,632	3,439	3,424	3,428	3,265	3,219	3,384

4. 내륙 교통 시설 투자 1)
Total Inland Transport Infrastructure Investment

단위: 1,000 유로 In thousand Euros

국 가 Country		2018	2019	2020	2021	2022	2023	2024
아 시 아	**ASIA**							
대 한 민 국	**Korea, Rep. of**	**18,028,065**	**19,414,460**	**...**	**...**	**...**	**...**	**...**
일 본	Japan	46,538,327	50,209,673	46,843,613	46,215,570	38,666,557	...	...
튀 르 키 예	Turkiye	10,870,842	8,379,420	7,935,089	6,444,269	8,161,381	9,210,522	8,741,554
북 아 메 리 카	**NORTH AMERICA**							
캐 나 다	Canada	7,512,743	8,909,605	...	...	...	...	...
멕 시 코	Mexico	3,876,158	3,066,902	1,810,068	2,433,759	2,965,662	3,057,698	5,581,444
미 국	United States	97,627,120	108,340,000	103,753,000	100,233,000	...	...	...
유 럽	**EUROPE**							
벨 기 에	Belgium	1,804,000	1,831,000	1,864,252	3,010,261	2,535,000	2,561,205	2,467,975
체 코	Czech Republic	1,788,590	2,197,018	2,819,716	3,296,279	3,705,385	4,325,292	4,456,524
덴 마 크	Denmark	2,435,330	...	...	...	...	...	...
에 스 토 니 아	Estonia	245,400	251,500	276,000	341,000	351,000	377,000	519,800
핀 란 드	Finland	2,289,100	2,194,600	2,479,000	2,272,000	2,232,000	2,562,120	...
프 랑 스	France	20,071,950	22,116,000	20,910,132	21,818,326	22,368,741	25,061,394	26,171,936
독 일	Germany	25,170,000	26,140,000	28,006,481	28,278,794	29,976,610	32,620,190	34,790,000
그 리 스	Greece	2,308,970	838,727	786,451	806,117	1,058,838	1,436,197	1,318,533
헝 가 리	Hungary	2,584,493	3,169,331	2,540,945	2,540,880	2,278,893	2,479,992	1,675,310
아 이 슬 란 드	Iceland	99,867	91,696	107,253	104,315	...	...	...
아 일 랜 드	Ireland	736,611	908,889	604,000	620,000	774,000	774,000	1,032,000
이 탈 리 아	Italy	9,656,000	8,635,000	14,260,000	17,389,000	17,633,000	12,216,489	...
라 트 비 아	Latvia	242,300	249,505	246,520	284,590	367,000	388,000	505,000
리 투 아 니 아	Lithuania	390,000	438,000	647,000	553,000	507,000	881,000	970,000
룩 셈 부 르 크	Luxembourg	452,642	495,576	512,077	...	...	...	...
네 덜 란 드	Netherlands	6,068,711	6,263,315	6,639,447	6,930,650	6,863,633	7,953,057	9,383,103
노 르 웨 이	Norway	5,378,101	5,589,003	4,749,646	5,121,318	5,792,011	5,377,310	...
폴 란 드	Poland	3,130,545	3,126,236	3,872,434	3,918,054	3,990,394	5,026,200	5,240,373
슬 로 바 키 아	Slovak Republic	1,049,783	...	930,100	1,333,000	1,382,000	1,226,000	1,256,000
슬 로 베 니 아	Slovenia	483,000	514,000	424,000	675,000	832,000	1,012,000	605,000
스 페 인	Spain	5,682,000	5,878,000	6,184,000	6,241,000	8,418,000	9,291,000	10,203,000
스 웨 덴	Sweden	3,921,329	4,194,962	5,022,311	5,179,599	5,222,067	5,087,598	5,306,144
스 위 스	Switzerland	6,944,938	7,789,159	8,564,807	8,584,714	9,040,320	10,010,776	...
영 국	United Kingdom	22,216,154	22,940,922	...	...	...	...	...
오 세 아 니 아	**OCEANIA**							
오스트레일리아	Australia	19,575,873	18,187,614	16,539,883	20,974,840	24,124,803	28,349,488	32,312,234
뉴 질 랜 드	New Zealand	1,324,146	1,195,826	1,405,727	1,268,368	1,014,729	1,395,450	1,979,109

주: 1) 경상가격 기준
자료: OECD「https://data-explorer.oecd.org」2026. 7

5. 철도 시설 투자[1)]
Rail Infrastructure Investment

단위: 1,000 유로 In thousand Euros

국 가 Country		2018	2019	2020	2021	2022	2023	2024
아 시 아	**ASIA**							
대 한 민 국	**Korea, Rep. of**	**5,531,651**	**6,256,219**	**...**	**...**	**...**	**...**	**...**
일 본	Japan	15,588,359	17,497,124	15,805,407	14,834,888	12,265,634	11,169,740	11,614,940
튀 르 키 예	Turkiye	2,156,376	2,084,934	2,490,296	2,265,702	2,633,070	2,867,325	3,588,357
북 아 메 리 카	**NORTH AMERICA**							
캐 나 다	Canada	1,081,558	1,366,359	...	...	...	...	...
멕 시 코	Mexico	1,500,523	797,925	369,650	389,625	543,227	299,204	2,416,060
미 국	United States	10,505,664	11,586,757	9,472,531	8,650,613	...	...	...
유 럽	**EUROPE**							
오 스 트 리 아	Austria	1,682,000	1,737,000	2,002,000	2,249,500	2,531,000	2,785,000	2,857,000
벨 기 에	Belgium	926,000	899,000	1,008,252	1,137,261	1,140,000	1,148,205	1,288,104
체 코	Czech Republic	741,057	762,842	1,123,320	1,448,914	1,737,852	1,678,671	1,577,715
덴 마 크	Denmark	1,351,366	...	...	...	...	...	...
에 스 토 니 아	Estonia	26,400	31,500	32,000	60,000	100,000	113,000	364,800
핀 란 드	Finland	493,000	464,000	686,000	610,000	555,000	623,000	...
프 랑 스	France	9,962,000	11,540,000	10,973,000	11,220,595	11,375,519	12,654,432	13,465,525
독 일	Germany	8,500,000	9,370,000	10,771,481	11,718,794	12,046,610	13,090,190	13,440,000
그 리 스	Greece	150,967	97,856	50,895	132,034	174,821	316,455	115,991
헝 가 리	Hungary	803,129	879,843	717,622	645,516	723,636	1,131,230	932,005
아 일 랜 드	Ireland	43,611	71,889	101,000	95,000	213,000	175,000	264,000
이 탈 리 아	Italy	2,855,000	4,246,000	9,768,000	11,189,000	11,132,000	7,152,638	...
라 트 비 아	Latvia	20,900	26,505	48,520	83,590	171,000	161,000	208,000
리 투 아 니 아	Lithuania	65,000	86,000	174,000	109,000	154,000	314,000	263,000
룩 셈 부 르 크	Luxembourg	263,918	235,450	265,779	...	...	...	...
네 덜 란 드	Netherlands	1,639,137	1,801,277	1,851,506	1,805,518	1,984,283	2,454,334	2,899,597
노 르 웨 이	Norway	1,316,689	1,537,001	1,476,857	1,686,837	1,994,852	1,485,518	...
폴 란 드	Poland	461,907	654,799	625,675	683,830	861,778	1,229,855	898,788
포 르 투 갈	Portugal	132,000	216,000	220,000	307,000	434,000	568,000	644,000
슬 로 바 키 아	Slovak Republic	279,400	...	176,800	220,000	233,000	365,000	404,000
슬 로 베 니 아	Slovenia	153,000	208,000	189,000	377,000	410,000	536,000	197,000
스 페 인	Spain	2,164,000	2,253,000	2,323,000	2,203,000	2,751,000	3,848,000	4,891,000
스 웨 덴	Sweden	1,424,328	1,691,537	2,080,691	2,269,044	2,326,439	2,313,733	2,293,695
스 위 스	Switzerland	3,078,189	3,434,888	3,797,066	3,666,956	3,826,104	4,217,596	4,460,409
영 국	United Kingdom	13,542,948	13,298,361	...	...	...	...	...
오 세 아 니 아	**OCEANIA**							
오스트레일리아	Australia	4,770,578	4,917,555	4,778,475	6,970,667	7,645,470	9,014,530	10,460,303
뉴 질 랜 드	New Zealand	233,681	158,400	127,361	171,114	206,275	385,680	376,506

주: 1) 경상가격 기준
자료: OECD「https://data-explorer.oecd.org」2026. 7

6. 도로 시설 투자[1)]
Road Infrastructure Investment

단위: 1,000 유로 In thousand Euros

국 가 Country		2018	2019	2020	2021	2022	2023	2024
아 시 아	**ASIA**							
대 한 민 국	**Korea, Rep. of**	**12,496,414**	**13,158,241**	**...**	**...**	**...**	**...**	**...**
이 스 라 엘	Israel	1,932,957	2,163,097	2,744,179	2,692,328	3,334,748	3,282,995	3,064,992
일 본	Japan	30,949,968	32,712,549	31,038,206	31,380,682	26,400,923	...	...
튀 르 키 예	Turkiye	8,714,466	6,294,487	5,444,794	4,178,568	5,528,311	6,343,197	5,153,197
북 아 메 리 카	**NORTH AMERICA**							
캐 나 다	Canada	6,431,185	7,543,246	...	...	...	...	...
멕 시 코	Mexico	2,375,635	2,268,977	1,440,419	2,044,133	2,422,435	2,758,494	3,165,383
미 국	United States	86,783,749	96,458,557	93,986,682	91,309,675	112,093,000	...	...
남 아 메 리 카	**SOUTH AMERICA**							
칠 레	Chile	1,042,538	1,144,914	694,627	852,984	616,799	...	...
유 럽	**EUROPE**							
벨 기 에	Belgium	681,000	735,000	607,000	1,311,000	1,001,000	1,031,000	874,624
체 코	Czech Republic	1,044,764	1,383,065	1,640,906	1,817,147	1,943,388	2,625,930	2,851,323
덴 마 크	Denmark	1,083,964	...	...	...	...	...	...
에 스 토 니 아	Estonia	219,000	220,000	244,000	281,000	251,000	264,000	155,000
핀 란 드	Finland	1,788,000	1,727,000	1,789,000	1,662,000	1,677,000	1,939,000	...
프 랑 스	France	9,883,630	10,413,000	9,630,572	10,248,211	10,612,501	11,739,613	12,219,870
독 일	Germany	15,810,000	15,660,000	15,920,000	15,380,000	16,560,000	18,310,000	19,860,000
그 리 스	Greece	2,158,003	740,872	735,556	674,083	884,017	1,119,742	1,202,542
헝 가 리	Hungary	1,780,314	2,288,587	1,820,222	1,894,279	1,555,255	1,348,584	711,220
아 이 슬 란 드	Iceland	99,867	91,696	107,253	104,315	...	...	...
아 일 랜 드	Ireland	693,000	837,000	503,000	525,000	561,000	599,000	768,000
이 탈 리 아	Italy	6,555,000	4,310,000	4,393,000	6,185,000	6,384,000	4,918,976	...
라 트 비 아	Latvia	221,400	223,000	198,000	201,000	196,000	227,000	297,000
리 투 아 니 아	Lithuania	325,000	352,000	466,000	434,000	343,000	565,000	704,000
룩 셈 부 르 크	Luxembourg	188,596	260,017	246,226	...	...	...	...
네 덜 란 드	Netherlands	4,098,139	4,052,937	4,343,296	4,424,626	4,177,824	4,895,727	5,932,288
노 르 웨 이	Norway	4,061,413	4,052,002	3,272,788	3,434,481	3,797,159	3,891,792	...
폴 란 드	Poland	2,668,638	2,415,358	3,207,598	3,169,807	3,041,947	3,713,122	4,302,569
슬 로 바 키 아	Slovak Republic	768,840	...	752,200	1,113,000	1,148,000	860,000	850,000
슬 로 베 니 아	Slovenia	330,000	306,000	235,000	298,000	422,000	476,000	408,000
스 페 인	Spain	3,518,000	3,625,000	3,861,000	4,038,000	5,667,000	5,443,000	5,312,000
스 웨 덴	Sweden	2,497,002	2,503,424	2,941,620	2,910,555	2,895,628	2,773,865	3,012,449
스 위 스	Switzerland	3,866,750	4,354,271	4,767,740	4,917,758	5,214,216	5,793,180	...
영 국	United Kingdom	8,673,206	9,642,561	...	...	...	...	...
오 세 아 니 아	**OCEANIA**							
오스트레일리아	Australia	14,805,295	13,270,058	11,761,408	14,004,173	16,479,333	19,334,958	21,851,930
뉴 질 랜 드	New Zealand	1,090,465	1,037,427	1,278,366	1,097,254	808,454	1,009,770	1,602,603

주: 1) 경상가격 기준
자료: OECD「https://data-explorer.oecd.org」2026. 7

7. 내륙 운하 시설 투자[1)]
Inland Waterway Infrastructure Investment

단위: 1,000 유로 In thousand Euros

국 가 Country		2018	2019	2020	2021	2022	2023	2024
아 시 아	**ASIA**							
대 한 민 국	**Korea, Rep. of**	...	...	...	...	...	...	...
북 아 메 리 카	**NORTH AMERICA**							
미 국	United States	337,706	294,569	293,525	272,750	...	...	...
유 럽	**EUROPE**							
알 바 니 아	Albania	27	0	0	0	0	0	0
오 스 트 리 아	Austria	3,000	5,000	4,000	4,000	7,000	6,000	10,000
벨 기 에	Belgium	197,000	197,000	249,000	562,000	394,000	382,000	305,247
불 가 리 아	Bulgaria	0	0	511	0	0	0	511
크 로 아 티 아	Croatia	3,000	3,000	7,000	3,000	10,000	10,000	10,000
체 코	Czech Republic	2,769	51,111	55,489	30,218	24,145	20,691	27,485
핀 란 드	Finland	8,100	3,600	4,000	0	0	120	400
프 랑 스	France	226,320	163,000	306,560	349,520	380,720	667,350	486,541
독 일	Germany	860,000	1,110,000	1,315,000	1,180,000	1,370,000	1,220,000	1,490,000
헝 가 리	Hungary	1,050	901	3,101	1,085	2	178	32,084
이 탈 리 아	Italy	246,000	79,000	99,000	15,000	117,000	144,875	...
리 투 아 니 아	Lithuania	0	0	7,000	10,000	10,000	2,000	3,000
룩 셈 부 르 크	Luxembourg	128	110	73	...	...	...	...
몰 도 바	Moldova, Rep. of	50	0	0	0	0	0	0
네 덜 란 드	Netherlands	331,434	409,101	444,645	700,506	701,526	602,997	551,218
폴 란 드	Poland	...	56,079	39,161	64,417	86,669	83,223	39,017
루 마 니 아	Romania	189,729	...	...	...	...	...	...
슬 로 바 키 아	Slovak Republic	1,543	...	1,100	0	1,000	1,000	2,000
세 르 비 아	Serbia	45,852	49,098	47,215	50,597	55,283	39,359	78,096

주: 1) 경상가격 기준
자료: OECD「https://data-explorer.oecd.org」2026. 7

8. 항만 시설 투자[1)]
Maritime Port Infrastructure Investment

단위: 1,000 유로 In thousand Euros

국 가 Country		2018	2019	2020	2021	2022	2023	2024
아 시 아	**ASIA**							
대 한 민 국	**Korea, Rep. of**	**900,738**	**856,994**	**892,227**	**1,124,361**	**...**	**...**	**...**
일 본	Japan	2,316,613	2,764,135	3,187,990	2,833,290	2,636,610	2,471,613	2,471,791
튀 르 키 예	Turkiye	59,803	11,797	138,868	28,375	246,605	74,971	533,076
북 아 메 리 카	**NORTH AMERICA**							
캐 나 다	Canada	1,336,006	944,336	...	...	...	...	...
멕 시 코	Mexico	526,073	482,862	432,115	...	...	...	...
유 럽	**EUROPE**							
벨 기 에	Belgium	169,000	198,000	255,000	226,000	131,000	143,400	102,070
에 스 토 니 아	Estonia	6,000	5,000	3,000	1,000	10,000	0	1,000
핀 란 드	Finland	58,300	86,900	58,000	78,000	94,000	35,000	59,000
프 랑 스	France	176,000	286,000	296,980	419,060	502,370	451,709	535,220
독 일	Germany	435,000	510,000	455,000	420,000	445,000	500,000	680,000
그 리 스	Greece	12,199	8,495	8,733	10,140	11,752	13,017	12,838
아 이 슬 란 드	Iceland	29,698	37,843	34,780	29,898	...	...	...
아 일 랜 드	Ireland	11,000	11,000	11,000	95,000	61,000	87,000	147,000
이 탈 리 아	Italy	658,000	1,113,000	1,431,000	2,364,000	892,000	1,008,469	...
리 투 아 니 아	Lithuania	36,000	78,000	49,000	39,177	65,000	93,722	30,000
네 덜 란 드	Netherlands	540,000	455,000	341,000	307,000	404,000	381,206	368,405
노 르 웨 이	Norway	114,680	97,262	19,861	75,172	66,921	161,848	...
폴 란 드	Poland	...	244,328	399,487	365,469	328,530	299,207	212,504
슬 로 베 니 아	Slovenia	3,000	14,000	38,000	39,000	13,000	26,000	38,000
스 페 인	Spain	861,000	900,000	781,000	849,000	986,000	1,341,000	1,759,000
스 웨 덴	Sweden	197,042	215,176	108,790	89,603	120,726	148,874	...
오 세 아 니 아	**OCEANIA**							
오스트레일리아	Australia	549,844	589,995	612,067	557,109	879,307	1,110,595	920,149
뉴 질 랜 드	New Zealand	218,391	207,016	...	...	...	...	166,628

주: 1) 경상가격 기준
자료: OECD 「https://data-explorer.oecd.org」 2026. 7

9. 공항 시설 투자[1)]
Airport Infrastructure Investment

단위: 1,000 유로 In thousand Euros

국 가 Country		2018	2019	2020	2021	2022	2023	2024
아 시 아	**ASIA**							
대 한 민 국	**Korea, Rep. of**	**509,450**	**456,590**	**...**	**...**	**...**	**...**	**...**
일 본	Japan	1,864,996	1,875,692	2,017,203	1,480,197	1,483,004	1,397,167	1,338,596
튀 르 키 예	Turkiye	2,285,069	377,714	311,706	346,445	501,926	642,660	691,404
북 아 메 리 카	**NORTH AMERICA**							
캐 나 다	Canada	840,413	1,177,896	...	...	...	...	...
멕 시 코	Mexico	1,451,364	257,616	344,658	588,732	570,398	466,688	757,805
남 아 메 리 카	**SOUTH AMERICA**							
칠 레	Chile	254,468	223,108	406,386	82,480	51,532	...	...
유 럽	**EUROPE**							
벨 기 에	Belgium	101,000	132,000	184,000	96,000	142,000	195,000	270,189
체 코	Czech Republic	125,141	162,565	201,470	4,796	34,935	38,066	65,088
에 스 토 니 아	Estonia	11,000	14,000	4,000	23,000	4,000	0	0
핀 란 드	Finland	245,400	304,000	246,000	160,000	93,000	60,000	...
프 랑 스	France	936,000	1,029,000	689,000	440,000	500,000	731,000	776,000
독 일	Germany	1,370,000	1,940,000	2,000,000	1,375,000	1,180,000	1,400,000	1,880,000
그 리 스	Greece	27,169	20,683	22,628	16,412	21,881	25,773	27,296
헝 가 리	Hungary	54,284	102,536	82,049	49,244	58,942	76,782	74,270
아 이 슬 란 드	Iceland	77	1,650	1,482	1,498	...	...	...
아 일 랜 드	Ireland	131,000	248,000	285,000	182,000	170,000	208,000	245,000
이 탈 리 아	Italy	37,000	35,000	56,000	801,000	1,352,000	189,906	...
라 트 비 아	Latvia	10,000	20,000	13,000	6,000	9,000	19,000	15,000
리 투 아 니 아	Lithuania	6,000	21,000	26,000	35,000	9,000	19,000	66,000
룩 셈 부 르 크	Luxembourg	12,383	10,176	4,941	...	...	...	...
네 덜 란 드	Netherlands	401,000	598,600	581,600	257,400	252,600	502,210	538,942
노 르 웨 이	Norway	208,216	333,005	187,882	231,812	370,371	359,935	...
폴 란 드	Poland	55,354	150,087	125,135	185,955	88,543	78,159	108,458
포 르 투 갈	Portugal	69,000	76,300	101,600	43,000	54,000	96,700	122,139
슬 로 바 키 아	Slovak Republic	2,900	...	12,200	4,000	5,000	1,000	1,000
슬 로 베 니 아	Slovenia	1,000	2,000	1,000	10,000	3,000	4,000	6,000
스 페 인	Spain	617,000	635,000	618,000	807,000	910,000	902,000	994,000
스 웨 덴	Sweden	343,093	373,865	343,818	218,536	206,918	214,595	198,847
스 위 스	Switzerland	442,722	547,767	483,976	290,364	272,185	467,428	517,006
오 세 아 니 아	**OCEANIA**							
뉴 질 랜 드	New Zealand	367,411	255,691	...	...	...	...	...

주: 1) 경상가격 기준
자료: OECD「https://data-explorer.oecd.org」2026. 7

10. 건설업생산지수
Construction Production Index

2015 = 100

국 가 Country		2016	2017	2018	2019	2020	2021	2022	2023	2024	2025
아 시 아	**ASIA**										
대 한 민 국	**Korea, Rep. of**	**115.9**	**129.1**	**123.7**	**120.9**	**118.4**	**110.4**	**113.2**	**122.1**	**116.4**	**97.3**
이 스 라 엘	Israel	103.9	108.6	...	...	...	...	...	...	...	...
일 본	Japan	99.2	98.5	97.8	95.0	90.1	88.7	87.3	89.6	84.3	82.5
튀 르 키 예	Turkiye	104.8	114.3	113.0	103.3	97.7	97.4	90.1	96.0	105.5	116.9
북 아 메 리 카	**NORTH AMERICA**										
캐 나 다	Canada	95.2	98.7	101.4	102.0	99.7	106.8	107.8	107.8	107.8	110.2
멕 시 코	Mexico	101.8	101.5	101.8	97.8	80.5	88.8	91.5	102.7	105.9	104.8
미 국	United States	107.9	112.7	119.3	124.5	134.2	148.0	170.3	185.9	196.5	194.2
남 아 메 리 카	**SOUTH AMERICA**										
칠 레	Chile	79.3	79.3	86.5	90.2	65.8	73.8	64.9	50.7	52.0	48.5
유 럽	**EUROPE**										
오 스 트 리 아	Austria	102.4	108.4	115.9	122.9	118.1	127.2	128.8	128.0	126.2	123.6
벨 기 에	Belgium	100.8	101.2	103.0	102.4	94.8	99.2	100.3	100.2	99.1	99.2
체 코	Czech Republic	93.4	95.8	104.6	107.6	99.9	102.6	105.8	103.0	101.8	112.6
덴 마 크	Denmark	104.6	108.9	112.4	114.2	117.5	125.3	131.3	130.4	131.3	134.7
에 스 토 니 아	Estonia	104.6	127.1	142.7	151.0	141.8	155.1	153.1	144.3	135.3	133.4
핀 란 드	Finland	105.9	110.6	113.0	113.3	113.8	118.0	119.9	110.1	108.4	114.8
프 랑 스	France	99.4	106.0	103.1	102.7	86.7	92.0	88.3	90.9	87.5	84.2
독 일	Germany	106.2	110.1	109.6	113.4	116.7	114.0	111.2	110.0	106.4	104.6
그 리 스	Greece	106.4	86.6	74.7	70.1	63.4	68.0	76.8	84.0	100.8	103.5
헝 가 리	Hungary	81.2	105.2	127.6	153.9	138.9	155.3	158.2	149.9	148.1	152.2
아 이 슬 란 드	Iceland	138.0	165.9	183.7	189.6	178.0	201.2	258.3	312.1	344.5	...
아 일 랜 드	Ireland	110.3	126.3	145.1	156.6	143.8	147.7	181.5	173.7	175.8	189.9
이 탈 리 아	Italy	99.3	99.9	101.8	104.9	97.3	121.8	147.7	157.3	165.1	169.8
라 트 비 아	Latvia	83.4	99.0	120.6	124.2	127.5	119.6	106.1	126.1	120.8	131.6
리 투 아 니 아	Lithuania	90.9	99.0	112.5	121.9	119.9	125.7	131.5	147.7	157.0	160.4
룩 셈 부 르 크	Luxembourg	103.0	105.1	109.1	110.4	100.2	106.0	106.8	105.4	100.9	101.9
네 덜 란 드	Netherlands	109.8	117.9	123.9	131.4	130.4	134.9	143.5	147.7	143.8	145.9
노 르 웨 이	Norway	103.9	108.6	112.9	117.8	116.6	119.3	124.6	122.9	119.4	117.0
폴 란 드	Poland	85.5	97.2	116.4	120.6	116.4	118.1	127.1	133.2	122.9	123.2
포 르 투 갈	Portugal	94.9	95.7	98.9	101.1	96.9	99.5	101.3	107.0	109.8	111.7
슬 로 바 키 아	Slovak Republic	89.7	92.1	100.0	96.5	86.1	83.9	69.4	69.3	65.8	70.4
슬 로 베 니 아	Slovenia	88.0	105.8	127.0	131.3	130.3	129.7	158.5	189.3	171.6	188.9
스 페 인	Spain	105.7	103.8	105.0	102.8	88.9	84.4	77.6	81.1	83.2	104.8
스 웨 덴	Sweden	104.9	117.6	123.7	124.6	126.1	128.2	129.7	119.8	114.4	115.0
스 위 스	Switzerland	99.4	101.6	101.9	100.9	99.9	101.8	97.3	94.5	93.4	93.9
오 세 아 니 아	**OCEANIA**										
오스트레일리아	Australia	96.8	98.9	100.8	99.1	93.6	98.3	100.5	103.0	102.8	104.0
뉴 질 랜 드	New Zealand	109.3	118.0	122.0	132.4	133.9	132.0	135.9	149.0	139.8	131.9

자료: OECD 「https://data-explorer.oecd.org」 2026. 7

11. 주거용빌딩 건축허가[1)]
Permits Issued for Residential Buildings

2015 = 100

국 가 Country		2016	2017	2018	2019	2020	2021	2022	2023	2024	2025
아 시 아	**ASIA**										
대 한 민 국	**Korea, Rep. of**	**91.7**	**82.2**	**67.0**	**54.1**	**53.9**	**67.3**	**74.8**	**55.5**	**51.2**	**48.5**
이 스 라 엘	Israel	97.7	102.2	94.6	103.1	97.8	133.6	140.7	132.3	143.9	147.0
튀 르 키 예	Turkiye	106.2	130.6	80.2	43.6	79.6	114.7	105.3	118.9	109.1	...
북 아 메 리 카	**NORTH AMERICA**										
캐 나 다	Canada	103.4	111.9	117.8	116.4	125.9	163.8	168.0	154.8	170.1	173.1
남 아 메 리 카	**SOUTH AMERICA**										
칠 레	Chile	68.2	73.3	84.2	89.2	66.7	79.1	64.8	...	...	...
콜 롬 비 아	Colombia	81.1	77.3	72.5	90.6	65.7	89.9	120.2	86.0	65.7	69.9
유 럽	**EUROPE**										
벨 기 에	Belgium	111.4	109.1	136.1	125.7	122.8	134.5	118.4	110.0	94.8	91.0
체 코	Czech Republic	104.2	123.0	127.2	152.4	139.5	178.0	165.4	138.5	142.4	139.7
에 스 토 니 아	Estonia	107.8	141.0	125.1	143.7	158.1	157.0	121.1	100.5	89.0	119.8
프 랑 스	France	115.9	123.0	115.8	112.6	99.3	117.8	123.7	94.7	81.2	93.0
독 일	Germany	115.4	113.8	116.2	119.4	121.9	126.2	117.5	81.7	65.7	73.9
그 리 스	Greece	103.5	123.9	176.0	234.5	278.1	413.2	430.7	554.6	762.6	583.4
헝 가 리	Hungary	257.1	312.3	302.3	291.0	180.2	245.1	294.2	177.1	171.3	230.7
아 일 랜 드	Ireland	120.2	150.6	194.8	89.5	98.6	100.0	79.5	95.9	75.4	81.4
라 트 비 아	Latvia	116.8	135.5	163.7	165.0	186.4	217.6	207.1	193.8	218.3	299.8
리 투 아 니 아	Lithuania	120.8	115.5	116.3	110.2	110.3	145.0	123.7	88.1	96.0	114.8
룩 셈 부 르 크	Luxembourg	106.3	110.8	120.0	123.2	110.4	133.9	103.3	97.7	88.3	77.7
네 덜 란 드	Netherlands	111.2	135.9	133.7	...	...	...	...	...	...	...
노 르 웨 이	Norway	116.5	117.4	104.8	100.2	98.2	100.3	101.4	69.7	57.8	66.5
폴 란 드	Poland	112.0	132.5	136.1	142.2	146.3	180.6	157.8	127.9	154.3	140.9
슬 로 베 니 아	Slovenia	105.7	110.2	115.5	104.7	105.3	118.8	127.6	113.3	...	...
스 페 인	Spain	158.6	174.9	234.7	236.4	137.1	195.6	326.3	385.5	497.6	554.6
스 웨 덴	Sweden	123.8	133.8	113.4	101.1	123.0	153.9	120.3	55.0	56.1	60.8
영 국	United Kingdom	104.8	109.8	110.3	105.9	...	...	...	...	...	...
오 세 아 니 아	**OCEANIA**										
오스트레일리아	Australia	97.6	94.1	88.6	73.8	77.9	95.6	80.0	68.6	72.5	82.4
뉴 질 랜 드	New Zealand	110.8	114.6	121.6	138.7	145.3	180.6	182.6	137.3	123.8	135.0

주: 1) 계절조정 자료임
자료: OECD「https://data-explorer.oecd.org」2026. 7

X. 정보통신/과학·기술

Information and Communication / Science and Technology

1. 국내 우편 ····· 380
2. 국제 우편 ····· 382
3. 유선전화 가입자 수 ····· 384
4. 이동전화 가입자 수 ····· 388
5. 인터넷 ····· 392
6. 컴퓨터 보유 가구 비율 ····· 394
7. 총연구원 수 ····· 395
8. 자금출처별 연구개발비 ····· 396
9. 연구주체별 연구개발비 ····· 397
10. 100만 명당 R&D 연구개발자 ····· 398
11. 주요국 특허 출원 · 등록 ····· 400
12. 생성형 AI 이용자 비율 ····· 402
13. AI 활용 기업 ····· 403
14. AI 논문 수 ····· 404
15. 글로벌 혁신지수 ····· 405
16. 지식재산권 사용료 ····· 406

X-3 유선전화 가입자 수(Fixed-Telephone Subscriptions)

- 전화 가입자 수는 고정된 위치에 대한 음성 통신을 제공하는 활성화된 아날로그 유선전화 회선, 종합정보통신망(INSD)의 음성채널 고정형 무선가입자회선 가입자, 인터넷전화 (VoIP) 가입자, 공중전화 및 위성기반 가입자 전체의 합을 말한다.

X-4 이동전화 가입자 수(Mobile-Cellular Subscriptions)

- 이동전화 가입자는 이동통신 기술을 사용하여 공중전화망(PSTN)에 접속하도록 하는 이동전화서비스 가입자를 말한다. 이 지표는 후불 가입자와 활성화된 선불 계정(최근 3개월간 이용한 활성가입자 기준)으로 구성되어 있다. 이 지표는 음성 통신을 제공하는 모든 이동전화 가입자에 적용된다. 데이터 카드 또는 USB 모뎀을 통한 가입자, 공용 모바일 데이터 서비스 가입자, 사설주파수무선공용통신(private trunked mobile radio), 텔레포인트, 무선호출(radio paging), 텔레메트리 서비스는 제외된다.

X-5 인터넷(Internet)

- 고정광대역 가입자(Fixed-broadband subscriptions)는 256kbit/s 이상의 다운스트림 속도에서 공용 인터넷(TCP/IP 연결)에 고속 접속을 제공받는 고정 가입자를 말한다.
  인터넷 이용 인구 비율은 최근 3개월 동안 어디에서든 인터넷을 이용한 인구의 비율을 의미한다. 인터넷 접속은 유선 또는 모바일 네트워크를 통해 가능하다.

X-6 컴퓨터 보유 가구 비율(Households with a Computer)

- 컴퓨터 보유 가구는 컴퓨터를 보유하고 있는 가구의 비율을 말한다. 컴퓨터는 탁상형 컴퓨터 또는 (이동형)노트북 컴퓨터나 태블릿(또는 이와 유사한 휴대용 컴퓨터)을 말한다.
- 인터넷 사용 가구는 집에서 인터넷에 접속할 수 있는 가구의 비율을 말한다. 접속은 고정형이나 무선 네트워크로 이루어질 수 있다. 가구원 가운데 한 사람이 인터넷에 연결되는 모바일폰을 보유하고 이를 모든 구성원이 사용할 수 있도록 하였다면 해당 가구는 인터넷에 접속을 갖추었다고 간주해야 한다.

X-8 자금출처별 연구개발비 (Expenditure for the Performance of R&D by Source of Funds)

- 자금출처별 연구개발비는 한 국가에서 수행된 연구개발(R&D)에 대한 국내 총지출(경상지출과 자본지출 합계)을 의미한다. 연구개발은 지식의 축적을 늘리기 위해 체계적으로 수행되는 창의적 활동과, 이 지식을 활용하여 새로운 응용을 고안하는 활동을 포함한다. 이 지표에는 기업, 연구기관, 대학, 정부 연구소가 수행한 모든 R&D가 포함되며, 해외 자금으로 국내에서 수행된 연구개발은 포함되지만 국내 자금으로 해외에서 수행된 연구개발은 제외된다.

X-10 100만 명당 R&D 연구개발자(Researchers in R&D(per Million People))

- 100만 명당 R&D 연구개발자 수를 말한다. 연구개발자는 연구를 수행하고 개념, 이론, 모델 기술 도구, 운영 방법 소프트웨어를 개선 또는 개발하는 전문가이며, R&D는 기초 연구, 응용 연구, 실험 등을 포함한다.

X-14 AI 논문 수(AI Articles)

- 각 논문은 개체(국가 또는 기관)별로 1건으로 집계된다. 중복 집계를 방지하기 위해 서로 다른 기관에 소속된 여러 저자가 공동 작성한 논문은 각 저자에게 균등하게 배분하여 집계한다. 예를 들어, 한 논문의 저자가 총 6명으로 미국 기관 소속 4명, 중국 기관 소속 1명, 프랑스 기관 소속 1명인 경우, 4/6는 미국, 1/6은 중국, 1/6은 프랑스에 각각 귀속시키는 방식으로 논문을 집계한다. 인용 횟수도 유사한 방식으로 집계한다. 이러한 정규화 지표는 논문 및 인용 횟수의 원시 집계치(raw count)를 보완하는 추가 지표로서 '분할 집계(fractional count)'로 표시된다.

X-15 글로벌 혁신지수(Global Innovation Index)

- 글로벌 혁신지수(Global Innovation Index, GII): 각 경제권의 광범위한 혁신을 측정하기 위한 종합적인 지표 및 방법론을 마련하기 위해 개발된 지수.
  GII의 개념적 체계는 혁신 생태계의 종합적 측정에 동등하게 중요한 두 개의 하위지수, 즉 1) 혁신 투입 하위지수(Innovation Input Sub-Index)와 2) 혁신 산출 하위지수(Innovation Output Sub-Index)를 중심으로 구성된다.

X-16 지식재산권 사용료(Charges for the Use of Intellectual Property)

- 산업재산권 사용료는 승인된 지적재산권 사용(예: 특허, 상표, 저작권, 영업 기밀을 포함한 산업 공정과 설계, 프랜차이즈), 라이선스 계약을 통한 제작된 원본 또는 프로토타입에 대한 사용(예: 책과 원고, 컴퓨터 소프트웨어, 영화 작품과 사운드 녹음에 대한 저작권), 관련 권리(예: 라이브 공연 및 텔레비전, 케이블 또는 위성 방송) 사용에 대해 거주자와 비거주자간 주고 받는 사용료를 말한다. 데이터는 현재 USD를 기준으로 한다.

1. 국내 우편

단위: 1,000 통

국 가 Country		우 편 Number of letter-post items, domestic service			소 포 Number of parcels, domestic service		
		2022	2023	2024	2022	2023	2024
아 시 아	**ASIA**						
대 한 민 국	**Korea, Rep. of**	**2,560,786**	**5,342,407**	**2,274,717**	**317,837**	**293,822**	**304,779**
중 국	China	886,500	...	...	...	...	...
홍 콩	Hong Kong	647,000	602,000	559,000	25	18	15
인 도 네 시 아	Indonesia	50,391	...	37,596	43,658	...	31,812
이 란	Iran	12,126	9,709	6,643	1,084	910	788
이 스 라 엘	Israel	248,000	215,950	220,329	220	193	181
일 본	Japan	14,423,000	13,555,000	12,543,000	4,093,000	3,883,000	4,337,000
요 르 단	Jordan	991	682	564	0	0	0
카 자 흐 스 탄	Kazakhstan	34,828	33,536	13,971	5,184	6,391	7,772
키 르 기 스 스 탄	Kyrgyzstan	1,762	1,789	1,947	158	109	92
라 오 스	Lao P.D.Rep.	77	16	19	8	6	1
말 레 이 시 아	Malaysia	355,037	391,629	374,905	170	134	103
미 얀 마	Myanmar	1,860	1,372	1,126	158	55	53
필 리 핀	Philippines	...	34,517	35,436	...	...	...
사우디아라비아	Saudi Arabia	13,109	14,210	15,458	351	635	171
스 리 랑 카	Sri Lanka	215,695	117,545	124,213	1,391	772	576
태 국	Thailand	1,217,825	2,273,214	2,457,273	3,329	22,477	21,175
튀 르 키 예	Turkiye	298,012	270,553	161,570	94,524	91,049	94,456
베 트 남	Viet Nam	117,203	140,192	128,723	79,348	106,171	107,409
북 아 메 리 카	**NORTH AMERICA**						
캐 나 다	Canada	6,207,002	6,117,132	6,047,485	198,911	211,974	173,091
멕 시 코	Mexico	303,499	338,729	361,645	3,418	3,068	2,953
미 국	United States	...	116,200,000	112,500,000	...	7,100,000	7,300,000
남 아 메 리 카	**SOUTH AMERICA**						
아 르 헨 티 나	Argentina	167,727	151,442	...	24,580	28,639	...
브 라 질	Brazil	2,382,330	1,728,681	1,682,468	231,776	168,950	152,104
콜 롬 비 아	Colombia	54,608	90	24,582	255	0	189
쿠 바	Cuba	977	308	259	35	26	3
엘 살 바 도 르	El Salvador	201	814	...	0	0	...
파 나 마	Panama	243	214	136	0	0	0
페 루	Peru	1,133	747	85	0	...	...
우 루 과 이	Uruguay	31,130	30,544	28,916	1,339	1,520	2,062

자료: UPU 「https://www.upu.int」 2026. 7

1. Domestic Postal Service

In thousand items

국 가 Country		우 편 Number of letter-post items, domestic service			소 포 Number of parcels, domestic service		
		2022	2023	2024	2022	2023	2024
유 럽	**EUROPE**						
벨 라 루 스	Belarus	154,916	155,433	158,229	3,191	4,505	5,157
크 로 아 티 아	Croatia	198,652	183,619	175,298	327	261	236
체 코	Czech Republic	579,688	410,916	270,856	1,044	146	126
덴 마 크	Denmark	...	160,000	...	...	...	...
핀 란 드	Finland	...	...	320,100	68,000	...	66,700
프 랑 스	France	6,700,000	5,800,000	5,900,000	427,000	436,000	457,000
독 일	Germany	14,122,000	13,316,000	12,232,000	1,668,000	1,731,000	1,812,000
그 리 스	Greece	136,862	142,665	135,059	944	837	5,421
아 일 랜 드	Ireland	300,200	287,000	329,500	33,600	39,700	50,100
이 탈 리 아	Italy	2,365,000	2,217,400	...	50,700	64,000	...
룩 셈 부 르 크	Luxembourg	70,998	...	...	5,888	...	...
노 르 웨 이	Norway	346,000	302,600	268,000	...	...	...
폴 란 드	Poland	1,032,121	987,746	727,378	21,465	20,485	17,635
포 르 투 갈	Portugal	391,506	365,143	336,381	...	...	...
러 시 아	Russian Federation	...	...	1,353,242	...	...	55,577
스 위 스	Switzerland	1,611,000	1,517,300	1,422,500	182,900	174,300	169,400
우 크 라 이 나	Ukraine	73,927	84,145	90,694	37,188	49,982	48,329
아 프 리 카	**AFRICA**						
앙 골 라	Angola	116	102	65	2	1	2
콩고민주공화국	Congo, Dem. Rep. of	1	...	...	1	...	...
코 트 디 부 아 르	Cote d'Ivoire	1,944	1,839	1,938	3	55	55
이 집 트	Egypt	153,237	101,944	85,183	588	698	767
에 스 와 티 니	Eswatini	856	654	336	0	0	0
에 티 오 피 아	Ethiopia	3,477	4,869	4,102	50	23	16
케 냐	Kenya	...	...	317	...	0	1
말 라 위	Malawi	694	394	3	0	0	0
모 리 셔 스	Mauritius	18,800	16,409	16,500	503	771	1,196
모 로 코	Morocco	100,023	96,564	92,192	6,996	7,011	7,395
나 이 지 리 아	Nigeria	15,374	10,964	...	32	7	...
탄 자 니 아	Tanzania	2,308	...	789	13	...	19
짐 바 브 웨	Zimbabwe	950	407	885	1	1	0
오 세 아 니 아	**OCEANIA**						
오스트레일리아	Australia	...	...	1,760,000	...	...	477,000

2. 국제 우편

단위: 1,000 통

국 가 Country		발 송 Dispatch				수 령 Receipt			
		2021	2022	2023	2024	2021	2022	2023	2024
아 시 아	**ASIA**								
대 한 민 국	**Korea, Rep. of**	**1,730**	**1,876**	**1,003**	**2,576**	**18,044**	**13,374**	**13,150**	**14,601**
아제르바이잔	Azerbaijan	169	134	111	117	884	780	955	1,155
브 루 나 이	Brunei Darussalam	27	26	22	21	706	667	716	671
중 국	China	3,131	2,117	3,268	2,984	...	...	...	...
인 도 네 시 아	Indonesia	140	167	355	338	193	133	444	246
이 란	Iran	76	46	66	39	695	715	526	451
이 라 크	Iraq	...	2	2	3	...	7	7	7
이 스 라 엘	Israel	...	2,400	1,827	1,404	...	14,600	9,554	7,539
일 본	Japan	13,000	12,000	13,000	14,000	...	...	...	...
요 르 단	Jordan	42	103	148	108	80	378	422	597
라 오 스	Lao P.D.Rep.	27	38	63	15	102	49	53	5
말 레 이 시 아	Malaysia	797	5,225	4,360	3,214	704	5,219	4,598	4,354
파 키 스 탄	Pakistan	150	...	...	...	724	...	...	...
필 리 핀	Philippines	957	...	1,121	441	5,708	...	7,202	4,858
사우디아라비아	Saudi Arabia	304	335	198	15	10,519	15,275	11,913	2,011
스 리 랑 카	Sri Lanka	387	946	1,505	1,385	2,984	2,643	2,566	3,379
태 국	Thailand	4,923	3,399	1,452	1,064	8,889	8,032	4,940	4,925
튀 르 키 예	Turkiye	11,131	4,537	3,251	1,772	6,430	4,235	3,182	2,883
북 아 메 리 카	**NORTH AMERICA**								
캐 나 다	Canada	45,441	42,037	40,114	35,079	120,231	98,780	88,084	66,028
멕 시 코	Mexico	4,744	2,741	2,031	1,438	33,679	27,908	32,464	30,451
남 아 메 리 카	**SOUTH AMERICA**								
아 르 헨 티 나	Argentina	168	1,049	150	...	4,101	4,560	1,552	...
바 베 이 도 스	Barbados	315	315	273	291	...	9	0	...
칠 레	Chile	302	84	...	83	5,615	445	...	5,044
콜 롬 비 아	Colombia	2,666	4,032	765	0	165	2,880	849	1,262
코 스 타 리 카	Costa Rica	185	238	234	188	2,268	1,839	1,625	1,467
엘 살 바 도 르	El Salvador	358	366	256	...	2,759	2,224	2,339	...
파 나 마	Panama	45	76	46	36	230	60	415	427
파 라 과 이	Paraguay	14	14	...	27	219	219	...	305
페 루	Peru	39	294	193	126	6,205	2,945	2,297	3,017
우 루 과 이	Uruguay	133	70	67	51	626	446	509	488
베 네 수 엘 라	Venezuela	...	...	...	...	...	86	...	95

자료: UPU 「https://www.upu.int」 2026. 7

2. International Postal Service

In thousand items

국 가 Country		발 송 Dispatch				수 령 Receipt			
		2021	2022	2023	2024	2021	2022	2023	2024
유 럽	**EUROPE**								
알 바 니 아	Albania	599	241	213	314	1,279	1,342	1,712	1,765
벨 라 루 스	Belarus	2,703	1,582	1,377	1,356	21,764	10,765	7,805	4,503
불 가 리 아	Bulgaria	1,913	1,592	1,436	1,356	8,662	6,767	6,285	5,284
크 로 아 티 아	Croatia	2,879	4,480	4,486	3,999	10,850	6,089	6,442	5,560
체 코	Czech Republic	11,244	12,223	9,860	8,609	29,681	15,737	12,194	8,913
에 스 토 니 아	Estonia	11,020	790	...	612	1,115	3,166	...	3,878
헝 가 리	Hungary	8,355	20,239	27,385	21,110	17,069	8,879	7,257	6,335
아 일 랜 드	Ireland	15,600	13,000	11,800	11,100	49,000	33,900	30,100	27,100
이 탈 리 아	Italy	...	16,600	15,400	...	...	57,600	53,800	...
라 트 비 아	Latvia	3,300	2,670	3,455	3,363	8,700	3,790	2,412	1,804
리 투 아 니 아	Lithuania	4,413	3,449	2,903	5,231	7,960	6,361	7,571	9,444
룩 셈 부 르 크	Luxembourg	19,216	17,530	...	...	13,384	14,410	...	...
네 덜 란 드	Netherlands	180,800	157,400	157,400	147,200	39,000	43,700	38,900	34,900
폴 란 드	Poland	21,250	18,452	...	14,207	33,445	30,595	29,706	27,817
루 마 니 아	Romania	2,161	1,963	1,701	1,427	13,016	8,000	8,067	6,727
러 시 아	Russian Federation	10,189	...	...	2,671	191,941	...	...	58,760
슬 로 바 키 아	Slovak Republic	4,427	3,840	3,754	4,313	19,273	12,304	11,748	8,827
슬 로 베 니 아	Slovenia	3,476	3,473	3,010	2,959	6,545	4,828	4,749	5,031
스 위 스	Switzerland	55,900	49,500	44,200	42,200	115,100	101,100	100,900	105,200
우 크 라 이 나	Ukraine	4,871	3,631	2,461	2,685	47,285	12,775	22,090	33,624
아 프 리 카	**AFRICA**								
앙 골 라	Angola	37	54	41	43	103	106	117	46
베 냉	Benin	25	...	...	...	12	...	...	...
에 스 와 티 니	Eswatini	34	31	63	31	722	589	508	240
에 티 오 피 아	Ethiopia	153	1,162	672	154	15	1,105	614	417
케 냐	Kenya	35	...	...	10	94	...	...	16
모 리 셔 스	Mauritius	400	600	666	829	1,100	18,000	2,451	2,631
모 로 코	Morocco	4,896	5,043	2,851	2,623	5,579	3,905	1,222	1,698
나 이 지 리 아	Nigeria	1,041	544	255	...	9,084	19,463	4,567	...
세 이 셸	Seychelles	2	10	...	3	49	170	...	90
탄 자 니 아	Tanzania	559	483	...	150	974	928	...	192
짐 바 브 웨	Zimbabwe	...	2	34	8	...	6	...	406
오 세 아 니 아	**OCEANIA**								
파 푸 아 뉴 기 니	P.N.G.	...	0	...	...	...	2	...	...

3. 유선전화 가입자 수

국 가 Country		가입자 수(1,000 명) Subscriptions (thousand persons)			인구 100 명당(명) Per 100 persons		
		2023	2024	2025	2023	2024	2025
아 시 아	**ASIA**						
대 한 민 국	**Korea, Rep. of**	**22,155**	**21,291**	**21,016**	**42.8**	**41.2**	**40.7**
아 르 메 니 아	Armenia	331	297	287	11.2	10.0	9.7
아 제 르 바 이 잔	Azerbaijan	1,635	1,325	1,100	15.8	12.8	10.6
바 레 인	Bahrain	262	256	256	16.7	15.9	15.6
방 글 라 데 시	Bangladesh	...	415	472	...	0.2	0.3
부 탄	Bhutan	18	0	0	2.3	0.0	0.0
브 루 나 이	Brunei Darussalam	122	128	132	26.5	27.7	28.2
캄 보 디 아	Cambodia	33	29	18	0.2	0.2	0.1
중 국	China	179,414	166,507	160,169	12.6	11.7	11.3
키 프 로 스	Cyprus	270	245	240	27.9	25.4	...
조 지 아	Georgia	278	258	234	7.3	6.8	6.2
홍 콩	Hong Kong	3,487	3,305	3,061	46.8	44.6	41.4
인 도	India	30,933	39,236	61,941	2.2	2.7	4.2
인 도 네 시 아	Indonesia	9,160	4,655	5,236	3.3	1.6	1.8
이 란	Iran	29,020	28,226	...	32.0	30.8	...
이 스 라 엘	Israel	2,560	...	1,284	27.7	...	13.5
일 본	Japan	59,327	...	55,500	47.7	...	45.1
요 르 단	Jordan	493	486	477	4.3	4.2	4.1
카 자 흐 스 탄	Kazakhstan	2,687	2,442	2,179	13.2	11.9	10.5
쿠 웨 이 트	Kuwait	573	...	40	11.8	...	0.8
키 르 기 스 스 탄	Kyrgyzstan	185	167	142	2.6	2.3	2.0
말 레 이 시 아	Malaysia	8,402	8,219	8,050	23.9	23.1	22.4
몽 골	Mongolia	482	519	552	14.0	14.9	15.7
네 팔	Nepal	604	878	897	2.0	3.0	3.0
오 만	Oman	580	435	443	11.2	8.3	...
파 키 스 탄	Pakistan	2,573	2,544	2,464	1.0	1.0	1.0
필 리 핀	Philippines	4,627	4,422	4,318	4.0	3.8	3.7
카 타 르	Qatar	526	525	535	17.6	17.2	17.2
사우디아라비아	Saudi Arabia	6,788	6,707	...	20.4	19.7	...
싱 가 포 르	Singapore	1,901	2,041	2,007	32.8	35.0	34.2
스 리 랑 카	Sri Lanka	1,707	1,582	1,535	7.4	6.8	6.6
시 리 아	Syrian Arab Rep.	2,816	2,842	2,672	11.9	11.5	10.4
대 만	Taiwan	12,041	9,972	9,692	51.6	43.0	41.9
태 국	Thailand	4,097	3,893	3,720	5.7	5.4	5.2
튀 르 키 예	Turkiye	9,926	9,026	8,391	11.4	10.3	9.6
아 랍 에 미 리 트	U. A. E.	2,259	2,293	2,334	21.2	20.8	20.6
우 즈 베 키 스 탄	Uzbekistan	6,147	6,323	3,826	17.2	17.4	10.3
베 트 남	Viet Nam	2,316	2,644	2,299	2.3	2.6	2.3

자료: ITU 「https://www.itu.int」 2026. 8

3. Fixed-Telephone Subscriptions

국 가 Country		가입자 수(1,000 명) Subscriptions (thousand persons)			인구 100 명당(명) Per 100 persons		
		2023	2024	2025	2023	2024	2025
북 아 메 리 카	**NORTH AMERICA**						
캐 나 다	Canada	11,296	10,700	10,247	28.7	26.9	25.5
멕 시 코	Mexico	28,788	31,361	31,418	22.2	24.0	23.8
미 국	United States	84,830	81,549	78,704	24.7	23.6	22.7
남 아 메 리 카	**SOUTH AMERICA**						
아 르 헨 티 나	Argentina	7,034	6,422	6,486	15.4	14.1	14.1
바 하 마	Bahamas	97	93	...	24.2	23.2	...
볼 리 비 아	Bolivia	423	369	...	3.5	3.0	...
브 라 질	Brazil	25,574	23,088	20,327	12.1	10.9	9.6
칠 레	Chile	1,978	1,737	1,476	10.1	8.8	7.4
콜 롬 비 아	Colombia	7,277	6,316	5,574	13.9	11.9	10.4
코 스 타 리 카	Costa Rica	632	610	601	12.4	11.9	11.7
쿠 바	Cuba	1,589	1,591	1,550	14.4	14.5	14.2
도미니카공화국	Dominican Rep.	1,144	1,149	1,182	10.1	10.1	10.3
에 콰 도 르	Ecuador	1,434	1,218	1,148	8.0	6.7	6.3
엘 살 바 도 르	El Salvador	879	885	913	13.9	14.0	14.3
과 테 말 라	Guatemala	1,940	1,983	1,985	10.7	10.8	10.6
온 두 라 스	Honduras	337	346	346	3.2	3.2	3.1
자 메 이 카	Jamaica	459	454	400	16.2	16.0	14.1
니 카 라 과	Nicaragua	234	245	261	3.4	3.5	3.7
파 나 마	Panama	774	895	895	17.4	19.8	19.6
파 라 과 이	Paraguay	206	...	95	3.0	...	1.4
페 루	Peru	1,504	1,397	1,141	4.4	4.1	3.3
푸 에 르 토 리 코	Puerto Rico	758	773	765	23.4	23.8	23.6
세인트빈센트그레나딘	St. V. & G.	10	9	9	10.1	9.0	8.7
수 리 남	Suriname	129	124	153	20.5	19.6	24.0
트리니다드토바고	Trinidad & Tobago	311	298	282	20.7	19.7	18.7
우 루 과 이	Uruguay	1,205	1,206	1,220	35.6	35.6	36.1
베 네 수 엘 라	Venezuela	2,390	2,319	1,952	8.4	8.2	6.8
유 럽	**EUROPE**						
알 바 니 아	Albania	173	165	149	6.2	5.9	5.4
오 스 트 리 아	Austria	3,604	3,481	3,371	39.5	38.2	37.0
벨 라 루 스	Belarus	4,173	4,144	4,105	45.8	45.8	45.6
벨 기 에	Belgium	2,766	2,486	2,202	23.6	21.2	18.7

3. 유선전화 가입자 수(계속)

국 가 Country		가입자 수(1,000 명) Subscriptions (thousand persons)			인구 100 명당(명) Per 100 persons		
		2023	2024	2025	2023	2024	2025
불가리아	Bulgaria	619	552	493	9.1	8.2	7.3
크로아티아	Croatia	1,203	1,203	1,201	30.9	31.0	31.2
체코	Czech Republic	1,201	1,163	1,078	11.1	10.8	10.2
덴마크	Denmark	739	651	579	12.4	10.9	9.6
에스토니아	Estonia	238	227	209	17.4	16.7	15.5
핀란드	Finland	158	150	72	2.8	2.7	1.3
프랑스	France	37,281	36,723	36,067	56.1	55.2	54.1
독일	Germany	38,700	38,400	37,900	45.8	45.4	45.1
그리스	Greece	4,876	4,673	4,602	47.6	46.5	46.3
헝가리	Hungary	2,693	2,516	2,279	27.8	26.0	23.7
아이슬란드	Iceland	82	69	46	21.3	17.4	11.6
아일랜드	Ireland	1,177	1,078	996	22.6	20.5	18.8
이탈리아	Italy	20,107	20,302	20,534	33.8	34.2	34.7
라트비아	Latvia	219	205	201	11.7	11.0	10.9
리투아니아	Lithuania	224	201	184	7.8	7.0	6.5
룩셈부르크	Luxembourg	...	246	238	...	36.6	34.9
몰타	Malta	260	256	256	48.8	47.4	47.0
네덜란드	Netherlands	4,262	4,067	3,753	23.6	22.3	20.5
노르웨이	Norway	80	73	...	1.5	1.3	...
폴란드	Poland	4,900	4,415	4,166	12.6	11.5	10.9
포르투갈	Portugal	5,502	5,523	5,431	52.7	53.0	52.2
루마니아	Romania	1,960	1,723	1,568	10.3	9.1	8.3
러시아	Russian Federation	20,816	19,430	...	14.3	13.4	...
슬로바키아	Slovak Republic	505	455	478	9.2	8.3	8.7
슬로베니아	Slovenia	647	607	572	30.5	28.7	27.0
스페인	Spain	18,396	18,330	18,112	38.4	38.3	37.8
스웨덴	Sweden	872	797	...	8.3	7.5	...
스위스	Switzerland	2,874	2,810	2,715	32.4	31.5	30.3
우크라이나	Ukraine	1,434	1,271	1,360	3.8	3.4	3.5
영국	United Kingdom	26,876	24,283	21,434	39.1	35.1	30.8

자료: ITU 「https://www.itu.int」 2026. 8

3. Fixed-Telephone Subscriptions (Cont'd)

국 가 Country		가입자 수(1,000 명) Subscriptions (thousand persons)			인구 100 명당(명) Per 100 persons		
		2023	2024	2025	2023	2024	2025
아 프 리 카	**AFRICA**						
알 제 리	Algeria	6,324	6,932	7,491	13.7	14.8	15.8
앙 골 라	Angola	87	80	77	0.2	0.2	0.2
베 냉	Benin	1	1	79	0.0	0.0	0.5
보 츠 와 나	Botswana	90	83	81	3.6	3.3	3.2
부 룬 디	Burundi	14	14	13	0.1	0.1	0.1
카 메 룬	Cameroon	...	68	68	...	0.2	0.2
카 보 베 르 데	Cabo Verde	60	61	62	11.6	11.7	11.8
코 트 디 부 아 르	Cote d'Ivoire	244	245	236	0.8	0.8	0.7
이 집 트	Egypt	12,475	13,250	14,161	10.9	11.4	12.0
에 티 오 피 아	Ethiopia	834	766	718	0.6	0.6	0.5
가 봉	Gabon	55	67	...	2.2	2.6	...
가 나	Ghana	318	269	265	0.9	0.8	0.8
케 냐	Kenya	68	57	54	0.1	0.1	0.1
마 다 가 스 카 르	Madagascar	3	...	...	0.0	...	...
모 리 셔 스	Mauritius	464	469	473	36.4	36.9	37.3
모 로 코	Morocco	2,874	3,037	3,228	7.6	8.0	8.4
모 잠 비 크	Mozambique	30	28	17	0.1	0.1	0.0
나 이 지 리 아	Nigeria	112	278	230	0.0	0.1	0.1
르 완 다	Rwanda	8	9	10	0.1	0.1	0.1
세 네 갈	Senegal	399	297	...	2.2	1.6	...
남아프리카공화국	South Africa	1,353	1,013	950	2.1	1.6	1.5
탄 자 니 아	Tanzania	76	78	112	0.1	0.1	0.2
튀 니 지	Tunisia	1,863	1,961	2,084	15.3	16.0	16.9
우 간 다	Uganda	131	196	296	0.3	0.4	0.6
짐 바 브 웨	Zimbabwe	310	298	304	1.9	1.8	1.8
오 세 아 니 아	**OCEANIA**						
오스트레일리아	Australia	6,473	5,953	5,568	24.5	22.3	20.6
피 지	Fiji	78	78	...	8.4	8.4	...
뉴 질 랜 드	New Zealand	663	599	507	12.8	11.5	9.7

4. 이동전화 가입자 수

국 가 Country		가입자 수(1,000 명) Subscriptions (thousand persons)			인구 100 명당(명) Per 100 persons		
		2023	2024	2025	2023	2024	2025
아 시 아	**ASIA**						
대 한 민 국	**Korea, Rep. of**	**83,892**	**89,223**	**93,374**	**162.1**	**172.5**	**180.7**
아 르 메 니 아	Armenia	3,959	4,011	4,151	134.5	134.9	140.6
아 제 르 바 이 잔	Azerbaijan	11,111	11,323	10,990	107.7	109.5	105.7
바 레 인	Bahrain	2,416	2,316	2,325	153.9	144.1	141.5
방 글 라 데 시	Bangladesh	190,810	187,581	185,669	111.3	108.1	105.7
브 루 나 이	Brunei Darussalam	545	547	537	118.7	118.1	115.2
캄 보 디 아	Cambodia	21,050	20,477	21,717	120.8	116.1	121.7
중 국	China	1,824,423	1,870,012	1,869,490	128.2	131.8	132.0
키 프 로 스	Cyprus	1,433	1,510	1,599	148.3	156.2	...
홍 콩	Hong Kong	23,779	27,053	33,139	319.5	364.8	448.1
인 도	India	1,158,555	1,151,357	1,244,200	80.6	79.4	85.0
인 도 네 시 아	Indonesia	352,157	347,315	322,819	125.2	122.5	113.0
이 란	Iran	150,664	159,389	...	166.3	174.1	...
이 스 라 엘	Israel	14,193	16,652	17,816	153.3	177.4	187.2
일 본	Japan	221,918	...	234,126	178.4	...	190.2
요 르 단	Jordan	7,727	8,046	8,536	67.5	69.6	74.1
카 자 흐 스 탄	Kazakhstan	25,843	26,170	27,721	127.1	127.1	133.0
쿠 웨 이 트	Kuwait	8,114	8,229	8,189	167.7	166.8	162.9
말 레 이 시 아	Malaysia	50,137	49,662	49,787	142.7	139.7	138.4
몽 골	Mongolia	4,842	4,889	5,078	141.1	140.7	144.4
파 키 스 탄	Pakistan	189,439	193,112	200,557	76.5	76.9	78.6
필 리 핀	Philippines	134,739	133,566	140,692	117.3	115.3	120.5
카 타 르	Qatar	4,702	4,683	4,758	157.8	153.6	152.7
사우디아라비아	Saudi Arabia	52,483	54,185	...	157.8	159.5	...
싱 가 포 르	Singapore	10,027	10,016	9,832	173.2	171.7	167.5
대 만	Taiwan	29,988	29,754	28,382	128.6	128.2	122.8
태 국	Thailand	120,921	115,127	110,280	168.6	160.6	154.0
튀 르 키 예	Turkiye	92,231	94,320	99,691	105.7	107.8	113.7
아 랍 에 미 리 트	U. A. E.	21,223	22,408	24,281	199.4	203.2	214.0
우 즈 베 키 스 탄	Uzbekistan	38,107	40,177	41,269	106.9	110.5	111.4
베 트 남	Viet Nam	131,453	128,867	123,278	131.0	127.6	121.3

자료: ITU 「https://www.itu.int」 2026. 8

4. Mobile-Cellular Subscriptions

국 가 Country		가입자 수(1,000 명) Subscriptions (thousand persons)			인구 100 명당(명) Per 100 persons		
		2023	2024	2025	2023	2024	2025
북 아 메 리 카	**NORTH AMERICA**						
캐 나 다	Canada	37,000	37,695	38,600	94.1	94.8	96.2
멕 시 코	Mexico	144,965	152,477	146,147	111.7	116.5	110.8
미 국	United States	386,106	390,990	396,969	112.4	113.2	114.3
남 아 메 리 카	**SOUTH AMERICA**						
아 르 헨 티 나	Argentina	62,709	64,082	64,549	137.7	140.2	140.8
바 하 마	Bahamas	400	388	...	100.0	96.7	...
볼 리 비 아	Bolivia	...	12,169	...	...	98.0	...
브 라 질	Brazil	213,295	216,083	216,450	101.0	101.9	101.7
칠 레	Chile	26,711	26,220	...	135.9	132.7	...
콜 롬 비 아	Colombia	87,366	92,072	95,598	167.0	174.1	178.9
코 스 타 리 카	Costa Rica	6,817	6,978	7,122	133.5	136.0	138.2
쿠 바	Cuba	7,667	8,008	7,990	69.6	72.9	73.1
도미니카공화국	Dominican Rep.	10,410	10,709	11,003	91.9	93.7	95.5
에 콰 도 르	Ecuador	18,166	18,425	18,328	101.0	101.6	100.2
엘 살 바 도 르	El Salvador	11,339	11,188	12,032	179.7	176.5	189.0
과 테 말 라	Guatemala	20,610	20,711	21,433	113.7	112.5	114.7
온 두 라 스	Honduras	7,921	7,680	7,070	74.4	70.9	64.2
자 메 이 카	Jamaica	3,268	3,342	3,269	115.1	117.7	115.2
니 카 라 과	Nicaragua	7,222	7,328	7,645	105.8	106.0	109.1
파 나 마	Panama	6,982	4,968	5,067	156.6	110.0	110.9
파 라 과 이	Paraguay	8,665	...	9,199	126.6	...	131.2
페 루	Peru	41,283	42,643	43,641	122.0	124.6	126.2
푸 에 르 토 리 코	Puerto Rico	4,037	4,099	3,994	124.5	126.4	123.4
수 리 남	Suriname	989	902	1,026	157.2	142.1	160.3
트리니다드토바고	Trinidad & Tobago	2,017	1,791	1,707	134.2	118.8	112.9
우 루 과 이	Uruguay	4,802	4,928	4,933	141.7	145.5	145.7
베 네 수 엘 라	Venezuela	19,873	20,683	22,061	70.2	72.8	77.4

4. 이동전화 가입자 수(계속)

국 가 Country		가입자 수(1,000 명) Subscriptions (thousand persons)			인구 100 명당(명) Per 100 persons		
		2023	2024	2025	2023	2024	2025
유 럽	**EUROPE**						
알 바 니 아	Albania	2,615	2,488	2,480	93.0	89.1	89.5
오 스 트 리 아	Austria	11,116	11,352	11,426	121.7	124.5	125.4
벨 라 루 스	Belarus	11,757	11,875	11,924	129.0	131.1	132.5
벨 기 에	Belgium	12,087	12,197	12,689	103.2	103.9	107.9
불 가 리 아	Bulgaria	8,014	7,979	7,915	117.9	118.1	117.9
크 로 아 티 아	Croatia	4,563	4,718	4,961	117.1	121.7	128.9
체 코	Czech Republic	13,621	13,592	13,652	126.0	126.6	128.7
덴 마 크	Denmark	7,537	7,568	7,628	126.7	126.6	127.1
에 스 토 니 아	Estonia	2,053	2,056	2,061	150.2	151.1	153.3
핀 란 드	Finland	7,140	7,070	7,030	127.5	125.9	125.0
프 랑 스	France	76,320	77,054	77,834	114.9	115.8	116.8
독 일	Germany	105,400	109,200	106,400	124.7	129.2	126.6
그 리 스	Greece	11,348	11,414	11,503	110.8	113.6	115.7
헝 가 리	Hungary	10,176	10,119	10,295	105.1	104.6	106.9
아 이 슬 란 드	Iceland	471	476	476	121.5	120.9	119.5
아 일 랜 드	Ireland	5,758	5,919	6,084	110.8	112.6	114.6
이 탈 리 아	Italy	78,463	78,674	78,890	131.9	132.6	133.4
라 트 비 아	Latvia	2,257	2,270	2,203	119.9	121.3	118.8
리 투 아 니 아	Lithuania	3,916	3,966	3,715	137.2	138.7	131.3
룩 셈 부 르 크	Luxembourg	961	979	1,003	144.5	145.5	147.4
몰 타	Malta	749	767	803	140.6	142.1	147.3
네 덜 란 드	Netherlands	22,665	23,431	24,744	125.3	128.5	134.9
노 르 웨 이	Norway	6,052	6,098	...	109.7	109.3	108.8
폴 란 드	Poland	52,387	53,190	53,838	135.1	138.0	141.2
포 르 투 갈	Portugal	12,830	12,941	12,877	123.0	124.1	123.7
루 마 니 아	Romania	23,564	22,781	22,785	123.3	119.8	120.5

자료: ITU 「https://www.itu.int」 2026. 8

4. Mobile-Cellular Subscriptions (Cont'd)

국 가 Country		가입자 수(1,000 명) Subscriptions (thousand persons)			인구 100 명당(명) Per 100 persons		
		2023	2024	2025	2023	2024	2025
러 시 아	Russian Federation	263,017	269,516	277,937	180.8	186.1	193.0
슬 로 바 키 아	Slovak Republic	7,628	7,708	7,533	138.2	140.0	137.6
슬 로 베 니 아	Slovenia	2,738	2,773	2,814	129.2	130.9	132.9
스 페 인	Spain	61,191	62,409	63,938	127.7	130.3	133.5
스 웨 덴	Sweden	14,800	14,923	14,957	140.3	140.7	140.4
스 위 스	Switzerland	11,551	11,919	12,093	130.2	133.6	134.8
우 크 라 이 나	Ukraine	50,328	48,754	47,444	133.4	128.8	121.7
영 국	United Kingdom	84,330	84,962	85,717	122.8	122.9	123.2
아 프 리 카	**AFRICA**						
알 제 리	Algeria	51,522	54,051	53,747	111.6	115.5	113.3
앙 골 라	Angola	25,744	26,408	28,401	70.1	69.7	72.7
베 냉	Benin	16,374	18,214	18,179	116.0	125.9	122.7
카 보 베 르 데	Cabo Verde	590	587	593	113.0	111.8	112.5
이 집 트	Egypt	106,319	113,193	123,063	92.8	97.1	104.0
가 봉	Gabon	3,047	3,182	...	122.6	125.3	...
가 나	Ghana	33,384	39,126	42,872	98.8	113.6	122.3
케 냐	Kenya	66,746	71,375	78,390	120.6	126.5	136.3
모 리 셔 스	Mauritius	2,105	2,195	2,155	165.3	172.7	169.9
모 로 코	Morocco	55,873	58,286	59,163	148.2	153.1	153.9
세 네 갈	Senegal	22,400	22,923	...	123.9	123.9	...
남아프리카공화국	South Africa	108,415	114,788	117,316	171.5	179.3	181.2
탄 자 니 아	Tanzania	70,215	86,769	105,691	105.4	126.6	149.8
튀 니 지	Tunisia	16,184	14,439	15,037	132.7	117.6	121.8
우 간 다	Uganda	37,123	41,595	47,083	76.3	83.2	91.6
잠 비 아	Zambia	21,151	23,170	26,208	102.1	108.7	119.6
짐 바 브 웨	Zimbabwe	14,974	15,677	16,779	91.6	94.2	99.0
오 세 아 니 아	**OCEANIA**						
오스트레일리아	Australia	29,761	30,375	30,392	112.5	113.7	112.7
뉴 질 랜 드	New Zealand	6,562	6,783	6,876	126.9	130.1	130.9

5. 인터넷

국 가 Country		인터넷 이용 인구 비율(%) Percent of individuals using the internet (%)		고정 광대역 가입자 수 Fixed broadband subscriptions			
				가입자 수(1,000 명) Subscriptions (thousand persons)		인구 100 명당(명) Per 100 persons	
		2024	2025	2024	2025	2024	2025
아 시 아	**ASIA**						
대 한 민 국	**Korea, Rep. of**	**97.9**	**96.1**	**24,722**	**25,234**	**47.8**	**48.8**
방 글 라 데 시	Bangladesh	53.4	...	14,040	14,624	8.1	8.3
브 루 나 이	Brunei Darussalam	96.3	...	98	103	21.2	22.1
캄 보 디 아	Cambodia	68.5	...	731	839	4.1	4.7
중 국	China	92.0	91.8	669,826	690,820	47.2	48.8
키 프 로 스	Cyprus	89.6	...	363	373	37.6	...
홍 콩	Hong Kong	95.8	...	2,986	3,064	40.3	41.4
인 도	India	64.9	70.0	45,711	60,087	3.2	4.1
인 도 네 시 아	Indonesia	72.8	77.6	13,953	19,198	4.9	6.7
이 란	Iran	85.3	...	11,043	...	12.1	...
이 스 라 엘	Israel	88.2	...	2,740	2,970	29.2	31.2
일 본	Japan	85.5	...	...	...	...	...
요 르 단	Jordan	95.6	...	811	828	7.0	7.2
카 자 흐 스 탄	Kazakhstan	93.4	...	3,154	3,325	15.3	16.0
쿠 웨 이 트	Kuwait	99.7	100.0	46	43	0.9	0.9
라 오 스	Lao P.D.Rep.	65.6	...	...	...	...	...
말 레 이 시 아	Malaysia	98.0	98.3	4,817	5,040	13.5	14.0
몽 골	Mongolia	85.1	...	549	610	15.8	17.3
오 만	Oman	95.3	...	583	599	11.1	...
파 키 스 탄	Pakistan	57.3	...	3,683	4,276	1.5	1.7
필 리 핀	Philippines	67.3	...	8,270	9,416	7.1	8.1
사우디아라비아	Saudi Arabia	100.0	...	14,968	...	44.1	...
싱 가 포 르	Singapore	94.4	97.4	1,584	1,612	27.2	27.4
스 리 랑 카	Sri Lanka	49.9	...	1,956	2,240	8.5	9.6
대 만	Taiwan	96.7	97.3	7,066	7,269	30.4	31.4
태 국	Thailand	90.9	92.3	10,756	10,437	15.0	14.6
튀 르 키 예	Turkiye	87.3	89.8	20,497	20,978	23.4	23.9
아랍에미리트	U. A. E.	100.0	100.0	4,503	4,887	40.8	43.1
베 트 남	Viet Nam	84.2	87.1	23,945	24,751	23.7	24.4
북 아 메 리 카	**NORTH AMERICA**						
캐 나 다	Canada	94.4	...	16,966	17,723	42.7	44.2
멕 시 코	Mexico	83.1	...	29,003	29,302	22.2	22.2
미 국	United States	94.7	...	134,223	135,807	38.9	39.1
남 아 메 리 카	**SOUTH AMERICA**						
아 르 헨 티 나	Argentina	89.7	...	11,926	12,991	26.1	28.3
볼 리 비 아	Bolivia	79.7	...	1,498	...	12.1	...
브 라 질	Brazil	84.5	84.9	51,253	54,205	24.2	25.5
칠 레	Chile	95.6	...	4,690	4,796	23.7	24.2
콜 롬 비 아	Colombia	79.3	...	9,109	10,241	17.2	19.2
코 스 타 리 카	Costa Rica	87.9	90.0	1,195	1,329	23.3	25.8
도미니카공화국	Dominican Rep.	91.0	...	1,280	1,330	11.2	11.5
에 콰 도 르	Ecuador	77.2	80.1	3,128	3,406	17.2	18.6
과 테 말 라	Guatemala	60.2	...	983	1,062	5.3	5.7
자 메 이 카	Jamaica	90.1	...	454	453	16.0	16.0

자료: ITU「https://www.itu.int」2026. 8

5. Internet

국 가 Country		인터넷 이용 인구 비율(%) Percent of individuals using the internet (%)		고정 광대역 가입자 수 Fixed broadband subscriptions			
				가입자 수(1,000 명) Subscriptions (thousand persons)		인구 100 명당(명) Per 100 persons	
		2024	2025	2024	2025	2024	2025
파라과이	Paraguay	81.6	85.4	882	993	12.7	14.2
페루	Peru	82.0	...	3,990	4,331	11.7	12.5
우루과이	Uruguay	92.0	...	1,119	1,163	33.0	34.4
베네수엘라	Venezuela	76.7	...	3,677	4,270	12.9	15.0
유럽	**EUROPE**						
오스트리아	Austria	94.9	91.9	2,748	2,767	30.1	30.4
벨기에	Belgium	95.8	96.5	5,192	5,254	44.2	44.7
불가리아	Bulgaria	82.4	79.7	...	2,772	...	41.3
크로아티아	Croatia	83.6	85.9	1,147	1,185	29.6	30.8
체코	Czech Republic	87.7	88.5	4,175	4,268	38.9	40.2
덴마크	Denmark	99.8	...	2,547	2,409	42.6	40.1
에스토니아	Estonia	92.2	...	481	479	35.4	35.6
핀란드	Finland	93.7	94.1	2,049	2,129	36.5	37.9
프랑스	France	88.7	89.6	32,558	32,956	48.9	49.4
독일	Germany	93.5	94.6	38,562	38,781	45.6	46.1
그리스	Greece	86.3	89.2	4,489	4,432	44.7	44.6
헝가리	Hungary	93.8	92.8	3,633	3,685	37.5	38.3
아이슬란드	Iceland	98.2	...	148	154	37.5	38.6
아일랜드	Ireland	97.2	...	1,697	1,765	32.3	33.3
이탈리아	Italy	89.2	90.3	18,860	19,383	31.8	32.8
라트비아	Latvia	92.7	94.4	482	482	25.8	26.0
리투아니아	Lithuania	89.2	...	796	790	27.8	27.9
룩셈부르크	Luxembourg	98.8	99.1	271	279	40.3	41.1
몰타	Malta	93.9	...	240	245	44.5	44.8
네덜란드	Netherlands	97.0	...	7,834	7,829	43.0	42.7
노르웨이	Norway	99.0	...	2,519	...	45.2	46.8
폴란드	Poland	88.6	89.7	9,774	10,143	25.4	26.6
포르투갈	Portugal	88.5	89.5	4,716	4,816	45.2	46.3
루마니아	Romania	91.3	93.2	6,807	7,018	35.8	37.1
러시아	Russian Federation	94.4	95.6	39,295	38,640	27.1	26.8
슬로바키아	Slovak Republic	89.8	...	1,862	2,011	33.8	36.7
슬로베니아	Slovenia	90.8	91.6	725	736	34.2	34.7
스페인	Spain	95.8	96.3	19,015	19,637	39.7	41.0
스웨덴	Sweden	95.5	95.8	4,308	4,292	40.6	40.3
스위스	Switzerland	97.3	97.3	4,168	4,187	46.7	46.7
영국	United Kingdom	95.5	...	29,152	...	42.2	...
아프리카	**AFRICA**						
알제리	Algeria	77.4	...	6,234	6,884	13.3	14.5
이집트	Egypt	74.6	...	13,620	14,810	11.7	12.5
모리셔스	Mauritius	73.3	...	356	356	28.0	28.1
모로코	Morocco	91.2	...	2,825	2,989	7.4	7.8
나이지리아	Nigeria	41.2	...	183	454	0.1	0.2
남아프리카공화국	South Africa	78.4	...	3,423	3,518	5.3	5.4
오세아니아	**OCEANIA**						
오스트레일리아	Australia	96.1	...	10,108	10,246	37.8	38.0

6. 컴퓨터 보유 가구 비율
Households with a Computer

단위: %

In percent

국 가 Country		컴퓨터 보유 가구 비율 Households with a computer			인터넷 사용 가구 비율 Households with Internet access at home		
		2023	2024	2025	2023	2024	2025
아 시 아	**ASIA**						
대 한 민 국	**Korea, Rep. of**	**78.1**	**77.2**	**78.7**	**100.0**	**100.0**	**100.0**
아제르바이잔	Azerbaijan	76.8	...	...	88.6	89.4	90.2
일 본	Japan	...	...	...	90.3	91.0	...
말레이시아	Malaysia	91.6	92.2	92.6	96.4	96.8	97.1
사우디아라비아	Saudi Arabia	99.5	99.6	...	100.0	100.0	...
싱가포르	Singapore	88.8	88.4	86.6	98.5	98.5	98.2
튀르키예	Turkiye	50.8	50.9	...	95.5	96.4	96.2
아랍에미리트	U. A. E.	99.5	100.0	100.0	100.0	100.0	100.0
우즈베키스탄	Uzbekistan	46.7	...	...	96.2	96.9	...
베 트 남	Viet Nam	27.0	23.4	27.4	87.7	92.5	93.3
북아메리카	**NORTH AMERICA**						
캐 나 다	Canada	...	...	...	95.3	95.8	...
멕 시 코	Mexico	43.8	...	...	71.7	73.6	...
미 국	United States	96.1	...	...	94.8	94.9	...
남아메리카	**SOUTH AMERICA**						
아르헨티나	Argentina	61.0	60.3	...	93.4	93.7	...
브 라 질	Brazil	40.6	33.8	31.7	84.1	83.4	86.3
콜롬비아	Colombia	34.0	...	...	63.9	65.6	...
코스타리카	Costa Rica	46.3	46.4	46.6	81.7	85.4	87.3
페 루	Peru	32.9	32.1	...	55.3	55.5	...
유 럽	**EUROPE**						
벨라루스	Belarus	71.4	67.5	69.6	92.5	94.1	94.7
크로아티아	Croatia	78.8	75.0	73.9	89.6	88.4	87.9
체 코	Czech Republic	82.3	83.2	83.5	87.5	89.1	90.0
덴 마 크	Denmark	87.1	...	...	96.1	96.9	97.4
핀 란 드	Finland	...	...	...	96.8	93.0	94.4
이탈리아	Italy	67.8	...	68.3	83.7	86.2	87.3
리투아니아	Lithuania	76.8	...	...	88.6	90.4	...
몰 도 바	Moldova, Rep. of	58.6	55.2	43.7	70.6	74.1	79.7
러 시 아	Russian Federation	71.2	72.2	71.9	87.9	90.4	91.9
스 페 인	Spain	82.6	83.0	83.8	96.4	96.8	97.4
아 프 리 카	**AFRICA**						
모 로 코	Morocco	...	74.0	...	88.7	89.2	...
남아프리카공화국	South Africa	24.8	...	...	78.6	82.1	...
오세아니아	**OCEANIA**						
오스트레일리아	Australia	...	...	...	97.8	97.8	...
뉴 질 랜 드	New Zealand	...	...	...	97.3	97.3	...

자료: ITU「https://www.itu.int」2026. 8

7. 총연구원 수[1)]
Total Researchers (FTE)

단위: 명 In person

국 가 Country		2018	2019	2020	2021	2022	2023	2024
아 시 아	**ASIA**							
대 한 민 국	**Korea, Rep. of**	**408,370**	**430,690**	**446,739**	**470,728**	**488,774**	**490,256**	**503,346**
일 본	Japan	678,134	681,821	689,889	704,502	705,551	699,232	703,447
튀 르 키 예	Turkiye	132,949	147,619	168,486	190,973	215,515	230,533	250,453
북 아 메 리 카	**NORTH AMERICA**							
캐 나 다	Canada	174,690	182,140	196,010	211,080	225,560	235,170	...
미 국	United States	1,492,663	1,522,512	1,603,719	1,720,605	1,737,216	1,733,124	...
남 아 메 리 카	**SOUTH AMERICA**							
칠 레	Chile	9,804	9,671	9,962	12,400	13,790	...	...
코 스 타 리 카	Costa Rica	2,070	...	1,867	2,053	2,345	2,586	2,110
유 럽	**EUROPE**							
오 스 트 리 아	Austria	50,139	52,794	51,892	56,533	59,646	60,606	61,832
벨 기 에	Belgium	57,456	60,619	62,448	66,689	67,413	70,073	72,429
체 코	Czech Republic	41,198	42,500	44,206	48,080	49,402	48,775	48,569
덴 마 크	Denmark	43,924	44,671	44,553	45,017	53,081	52,427	53,166
에 스 토 니 아	Estonia	4,968	4,995	5,098	5,370	6,205	6,563	7,536
핀 란 드	Finland	37,891	39,984	41,707	43,554	44,793	46,482	48,791
프 랑 스	France	305,439	313,374	321,398	333,800	342,900	356,378	362,023
독 일	Germany	433,685	450,697	450,796	461,645	486,011	500,166	513,100
그 리 스	Greece	36,688	39,077	42,949	45,345	51,611	54,679	50,835
헝 가 리	Hungary	37,606	39,295	42,099	43,324	45,765	44,224	44,401
아 이 슬 란 드	Iceland	...	...	...	2,561	...	2,367	...
아 일 랜 드	Ireland	22,542	24,333	25,786	26,081	28,076	29,718	30,729
이 탈 리 아	Italy	152,307	160,824	156,989	158,960	166,822	170,062	180,666
라 트 비 아	Latvia	3,456	3,632	4,072	4,537	4,261	4,130	4,342
리 투 아 니 아	Lithuania	8,938	9,630	10,183	11,036	11,599	10,524	10,682
룩 셈 부 르 크	Luxembourg	2,863	3,126	3,082	3,136	3,429	3,542	3,483
네 덜 란 드	Netherlands	95,475	97,713	102,077	106,099	112,414	118,268	120,657
노 르 웨 이	Norway	34,337	35,898	36,316	38,971	40,117	40,893	38,921
폴 란 드	Poland	117,789	120,780	124,600	135,650	141,243	142,644	143,624
포 르 투 갈	Portugal	47,652	50,166	53,174	56,365	59,160	62,410	65,283
슬 로 바 키 아	Slovak Republic	16,337	16,977	17,276	17,519	18,394	19,344	20,231
슬 로 베 니 아	Slovenia	10,068	10,506	10,845	11,068	11,347	11,893	11,904
스 페 인	Spain	140,120	143,974	145,372	154,125	161,751	175,044	184,382
스 웨 덴	Sweden	75,151	78,629	80,089	84,695	90,304	93,758	93,574
스 위 스	Switzerland	...	47,535	...	52,066	...	54,013	...
오 세 아 니 아	**OCEANIA**							
뉴 질 랜 드	New Zealand	...	28,000	...	26,000	...	28,000	...

주: 1) FTE(Full-Time Equivalent): 일정기간 동안 상근으로 근무하는 한 사람을 측정하는 단위
측, 1년 중 6개월만 근무한 사람은 0.5명으로 계산
자료: OECD 「https://data-explorer.oecd.org」 2026. 7

8. 자금출처별 연구개발비
Expenditure for the Performance of R&D by Source of Funds

단위: %

In percent

국가 Country		연도 Year	GDP 대비 as % of GDP	정부 Government	기업 Business enterprise	해외 Rest of the world	고등교육 및 민간비영리기관 Higher education and PNP sector
아시아	**ASIA**						
대한민국	**Korea, Rep. of**	**2024**	**5.1**	**20.5**	**78.5**	**0.3**	**0.7**
중국	China	2024	2.7	16.8	79.5	0.3	...
이스라엘	Israel	2024	6.8	...	...	...	...
일본	Japan	2024	3.6	16.7	77.5	0.5	5.3
튀르키예	Turkiye	2024	1.5	30.4	53.8	2.9	12.9
북아메리카	**NORTH AMERICA**						
캐나다	Canada	2024	1.8	26.8	48.3	9.9	15.0
미국	United States	2024	3.4	19.3	68.7	6.3	5.8
남아메리카	**SOUTH AMERICA**						
칠레	Chile	2022	0.4	36.9	39.9	5.4	17.8
콜롬비아	Colombia	2020	0.3	25.0	53.4	5.2	16.4
코스타리카	Costa Rica	2024	0.3	45.1	28.5	3.2	20.9
유럽	**EUROPE**						
오스트리아	Austria	2024	3.3	34.4	49.1	16.2	0.3
벨기에	Belgium	2023	3.2	18.2	60.1	18.9	2.7
체코	Czech Republic	2024	1.8	29.4	37.5	32.7	0.5
덴마크	Denmark	2023	3.1	27.3	55.5	9.2	8.0
에스토니아	Estonia	2023	1.8	35.7	49.5	12.6	2.2
핀란드	Finland	2023	3.1	26.0	57.0	14.4	2.7
프랑스	France	2024	2.2	...	...	...	...
독일	Germany	2024	3.1	...	...	...	...
그리스	Greece	2023	1.5	41.6	39.9	15.7	2.8
헝가리	Hungary	2023	1.4	30.2	49.4	19.3	0.6
아이슬란드	Iceland	2023	2.6	24.4	41.2	33.2	1.1
아일랜드	Ireland	2023	1.5	11.8	44.8	42.4	1.0
이탈리아	Italy	2024	1.4	...	...	...	...
라트비아	Latvia	2023	0.8	36.4	35.7	25.3	2.6
리투아니아	Lithuania	2023	1.0	38.1	34.5	23.4	4.0
룩셈부르크	Luxembourg	2023	1.1	50.0	42.9	5.7	1.4
네덜란드	Netherlands	2023	2.3	29.1	58.6	10.0	2.2
노르웨이	Norway	2023	1.9	42.9	45.6	9.4	2.1
폴란드	Poland	2023	1.6	31.9	54.7	9.5	3.8
포르투갈	Portugal	2024	1.7	32.7	56.0	8.0	3.4
슬로바키아	Slovak Republic	2023	1.0	33.9	41.1	22.1	2.9
슬로베니아	Slovenia	2024	2.2	26.9	42.6	29.6	0.9
스페인	Spain	2023	1.5	38.3	48.0	9.0	4.7
스웨덴	Sweden	2023	3.6	22.0	63.5	9.9	4.5
스위스	Switzerland	2023	3.1	26.2	63.7	9.0	1.2
영국	United Kingdom	2023	2.8	19.8	58.0	10.5	11.7
오세아니아	**OCEANIA**						
오스트레일리아	Australia	2023	1.7	...	...	...	...
뉴질랜드	New Zealand	2023	1.5	27.2	51.2	10.8	9.2

자료: OECD 「https://data-explorer.oecd.org」 2026. 7

9. 연구주체별 연구개발비
Expenditure for the Performance of R&D by Sector

단위: %

In percent

국 가 Country		연도 Year	기 업 Business enterprise	고등교육기관 Higher education	정 부 Government	민간비영리기관 Private non-profit
아 시 아	**ASIA**					
대 한 민 국	**Korea, Rep. of**	**2024**	**81.4**	**8.4**	**8.2**	**1.9**
이 스 라 엘	Israel	2024	93.8	4.7	0.8	0.6
일 본	Japan	2024	78.9	10.6	9.3	1.2
튀 르 키 예	Turkiye	2024	64.8	30.9	4.3	...
북 아 메 리 카	**NORTH AMERICA**					
캐 나 다	Canada	2025	60.4	33.1	6.1	0.4
미 국	United States	2024	77.4	10.9	8.2	3.4
남 아 메 리 카	**SOUTH AMERICA**					
칠 레	Chile	2022	42.0	42.3	9.1	6.6
콜 롬 비 아	Colombia	2020	51.6	21.3	6.2	20.8
코 스 타 리 카	Costa Rica	2024	29.6	54.4	16.0	...
유 럽	**EUROPE**					
오 스 트 리 아	Austria	2024	68.9	23.0	7.5	0.5
벨 기 에	Belgium	2024	72.2	17.3	9.9	0.6
체 코	Czech Republic	2024	64.7	19.2	15.3	0.8
덴 마 크	Denmark	2024	62.6	34.5	2.5	0.4
에 스 토 니 아	Estonia	2024	59.7	31.4	7.9	1.0
핀 란 드	Finland	2024	67.9	24.1	7.4	0.5
프 랑 스	France	2024	66.0	20.4	12.0	1.6
독 일	Germany	2024	68.2	17.6	11.8	2.3
그 리 스	Greece	2024	54.8	25.4	19.3	0.5
헝 가 리	Hungary	2024	75.7	14.0	9.8	...
아 이 슬 란 드	Iceland	2024	71.6	25.2	3.2	...
아 일 랜 드	Ireland	2024	85.0	12.7	2.3	0.0
이 탈 리 아	Italy	2024	57.1	25.8	15.3	1.8
라 트 비 아	Latvia	2024	36.5	46.5	17.0	...
리 투 아 니 아	Lithuania	2024	40.7	43.5	15.4	0.3
룩 셈 부 르 크	Luxembourg	2024	45.2	29.5	25.4	...
네 덜 란 드	Netherlands	2024	70.6	24.6	4.8	...
노 르 웨 이	Norway	2024	56.5	31.6	11.9	...
폴 란 드	Poland	2024	63.3	34.4	2.1	0.2
포 르 투 갈	Portugal	2024	63.0	29.3	5.1	2.6
슬 로 바 키 아	Slovak Republic	2024	60.0	23.2	16.7	0.1
슬 로 베 니 아	Slovenia	2024	69.4	13.9	15.9	0.8
스 페 인	Spain	2024	55.8	24.9	19.1	0.3
스 웨 덴	Sweden	2024	73.2	22.2	4.3	0.2
스 위 스	Switzerland	2023	69.4	28.4	0.9	1.3
영 국	United Kingdom	2023	70.2	22.6	5.7	1.5
오 세 아 니 아	**OCEANIA**					
오스트레일리아	Australia	2023	54.1	32.2	10.0	3.7
뉴 질 랜 드	New Zealand	2023	62.9	21.0	16.1	...

자료: OECD 「https://data-explorer.oecd.org」 2026. 7

10. 100만 명당 R&D 연구개발자

단위: 명

국 가	2008	2009	2010	2011	2012	2013	2014	2015
아시아								
대한민국	**4,892.5**	**5,037.9**	**5,429.4**	**5,908.8**	**6,393.3**	**6,457.9**	**6,867.3**	**7,020.4**
중국	1,197.6	861.2	898.9	972.0	1,029.0	1,079.6	1,101.8	1,162.7
일본	5,125.1	5,114.0	5,117.2	5,123.3	5,048.6	5,166.8	5,351.5	5,198.5
튀르키예	742.7	802.0	882.5	977.3	1,100.2	1,175.9	1,163.5	1,136.2
북아메리카								
캐나다	4,726.0	4,466.1	4,664.1	4,802.7	4,652.4	4,647.6	4,564.2	4,546.0
멕시코	343.5	386.5	341.2	348.0	250.7	254.5	262.9	284.6
미국	3,751.5	3,877.9	3,643.9	3,754.9	3,734.7	3,815.2	3,915.0	3,949.7
남아메리카								
칠레	355.7	287.1	318.2	352.0	389.9	334.8	426.8	455.3
유럽								
오스트리아	4,152.8	4,157.9	4,379.2	4,430.5	4,720.8	4,782.1	5,009.4	5,073.4
벨기에	3,447.9	3,554.7	3,755.6	3,880.2	4,116.6	4,161.6	4,544.9	4,731.8
체코	2,876.0	2,765.3	2,799.1	2,925.9	3,162.1	3,260.8	3,428.3	3,619.2
덴마크	6,519.7	6,674.9	6,763.6	7,045.8	7,181.9	7,115.4	7,358.2	7,566.5
에스토니아	2,972.9	3,229.7	3,057.8	3,392.8	3,457.8	3,338.4	3,285.6	3,188.5
핀란드	7,712.3	7,669.3	7,740.9	7,442.0	7,492.5	7,222.8	7,022.2	6,856.0
프랑스	3,636.5	3,723.0	3,849.6	3,920.7	4,052.2	4,133.6	4,210.0	4,310.7
독일	3,726.7	3,916.8	4,056.4	4,191.5	4,355.6	4,380.4	4,336.0	4,755.3
그리스	...	...	...	2,217.3	2,236.3	2,655.5	2,733.9	3,196.5
헝가리	1,846.0	2,004.5	2,135.6	2,310.0	2,400.9	2,527.8	2,654.8	2,569.7
아이슬란드	7,313.2	7,841.2	...	7,088.8	...	5,739.7	...	...
아일랜드	3,256.7	3,139.9	3,116.6	3,341.4	4,873.7	5,141.7	5,291.0	5,242.1
이탈리아	1,613.5	1,703.8	1,722.7	1,760.6	1,831.3	1,916.3	1,947.3	2,075.8
라트비아	1,993.4	1,673.9	1,837.0	1,902.4	1,909.0	1,790.9	1,872.3	1,818.8
리투아니아	2,624.8	2,666.3	2,736.5	2,748.0	2,670.6	2,878.7	3,082.3	2,794.9
룩셈부르크	4,725.4	4,852.3	5,200.1	5,525.7	4,402.0	4,661.6	4,782.9	4,636.4
네덜란드	3,064.0	2,822.2	3,210.0	3,648.1	4,336.1	4,887.4	4,926.1	4,891.8
노르웨이	5,399.5	5,474.5	5,444.7	5,533.9	5,584.1	5,605.0	5,722.6	5,929.9
폴란드	1,626.4	1,608.4	1,697.0	1,679.9	1,752.1	1,868.3	2,054.7	2,158.4
포르투갈	3,827.2	3,768.6	3,923.8	4,166.1	4,032.3	3,605.8	3,658.4	3,724.6
슬로바키아	2,340.9	2,469.7	2,817.4	2,840.9	2,827.1	2,723.2	2,723.7	2,658.9
슬로베니아	3,477.8	3,671.3	3,770.4	4,288.0	4,330.7	4,236.5	4,166.9	3,836.5
스페인	2,850.4	2,876.5	2,880.0	2,775.3	2,693.4	2,623.6	2,614.4	2,622.5
스웨덴	5,468.7	5,110.7	5,279.2	5,172.5	5,196.7	6,717.6	6,909.5	6,846.1
영국	4,077.3	4,113.4	4,089.2	3,973.0	4,018.0	4,171.8	4,280.8	4,389.6
오세아니아								
오스트레일리아	4,379.6	...	4,568.6	...	...	...	...	...
뉴질랜드	...	3,760.4	...	3,731.3	...	4,044.0	...	5,476.9

자료: The World Bank 「https://www.worldbank.org」 2026. 7

10. Researchers in R&D (per Million People)

In person

2016	2017	2018	2019	2020	2021	2022	2023	Country
								ASIA
7,057.2	**7,453.2**	**7,918.5**	**8,329.0**	**8,620.0**	**9,071.5**	**9,434.8**	**9,471.8**	**Korea, Rep. of**
1,208.9	1,235.8	1,317.5	1,483.9	1,600.3	1,686.0	1,849.2	2,107.3	China
5,232.7	5,319.8	5,339.5	5,376.1	5,450.4	5,589.8	5,629.8	5,608.6	Japan
1,263.8	1,420.6	1,585.1	1,737.6	1,964.7	2,209.7	2,478.7	2,644.7	Turkiye
								NORTH AMERICA
4,400.5	4,429.1	4,715.9	4,850.9	5,155.7	5,507.6	5,624.3	...	Canada
319.6	330.6	342.6	355.3	369.0	384.8	401.9	419.4	Mexico
3,897.1	4,020.6	4,322.8	4,367.2	4,567.8	4,900.8	4,937.5	...	United States
								SOUTH AMERICA
495.4	494.6	523.7	507.3	515.3	638.8	707.1	...	Chile
								EUROPE
5,400.3	5,416.1	5,682.4	5,958.9	5,829.3	6,323.0	6,632.3	6,633.6	Austria
4,798.3	4,757.3	5,040.0	5,290.9	5,418.9	5,770.9	5,818.7	5,990.1	Belgium
3,546.9	3,718.3	3,906.7	4,027.6	4,187.2	4,560.5	4,696.7	4,504.6	Czech Republic
7,852.1	7,647.6	7,597.5	7,693.5	7,651.3	7,708.2	9,037.5	8,837.5	Denmark
3,296.4	3,552.5	3,766.1	3,770.4	3,836.4	4,036.1	4,654.9	4,800.4	Estonia
6,543.7	6,731.5	6,872.7	7,245.9	7,548.3	7,870.4	8,073.3	8,314.9	Finland
4,392.0	4,546.8	4,670.5	4,774.0	4,883.2	5,058.1	5,181.8	5,368.6	France
4,839.8	5,058.4	5,209.2	5,398.6	5,390.1	5,520.6	5,801.6	5,926.1	Germany
2,726.6	3,250.6	3,416.1	3,644.6	4,008.2	4,244.4	4,926.8	5,283.4	Greece
2,625.9	2,902.2	3,846.5	4,021.2	4,309.6	4,452.5	4,725.2	4,567.1	Hungary
...	5,979.7	5,645.7	...	...	6,941.3	6,863.5	5,952.5	Iceland
5,143.9	5,114.2	4,656.8	4,961.4	5,196.1	5,213.4	5,555.0	5,752.8	Ireland
2,209.6	2,322.4	2,524.3	2,670.7	2,614.7	2,658.9	2,795.5	2,855.1	Italy
1,600.6	1,785.2	1,786.3	1,891.2	2,134.1	2,395.3	2,270.1	2,190.9	Latvia
2,950.4	3,068.3	3,181.0	3,445.3	3,643.2	3,946.5	4,153.7	3,703.9	Lithuania
4,802.2	4,969.2	4,754.9	5,090.8	4,920.7	4,939.1	5,311.5	5,359.1	Luxembourg
5,109.2	5,273.2	5,496.8	5,592.1	5,799.3	6,003.9	6,319.2	6,563.3	Netherlands
6,120.8	6,396.2	6,484.2	6,737.6	6,766.0	7,228.7	7,394.8	7,450.6	Norway
2,304.0	2,994.9	3,079.5	3,159.1	3,260.2	3,558.2	3,721.1	3,675.1	Poland
3,992.1	4,348.1	4,614.4	4,859.2	5,131.4	5,430.9	5,686.7	5,983.3	Portugal
2,609.1	2,803.1	3,003.4	3,116.8	3,167.4	3,211.1	3,387.5	3,506.6	Slovak Republic
3,939.8	4,510.8	4,880.5	5,060.6	5,187.2	5,235.2	5,370.4	5,616.3	Slovenia
2,712.7	2,847.4	2,984.3	3,048.2	3,051.6	3,229.6	3,387.5	3,653.8	Spain
7,143.4	7,316.6	7,425.7	7,685.8	7,754.6	8,159.8	8,639.2	8,910.7	Sweden
4,434.7	4,472.7	...	...	...	...	...	...	United Kingdom
								OCEANIA
...	...	...	...	...	...	...	...	Australia
...	5,035.6	...	5,665.4	...	5,094.8	...	5,435.5	New Zealand

11. 주요국 특허 출원 · 등록

단위: 건

국 가 Country		특허출원접수 Patent applications				
		2020	2021	2022	2023	2024
아 시 아	**ASIA**					
대 한 민 국	**Korea, Rep. of**	**226,759**	**237,998**	**237,633**	**243,310**	**246,245**
중 국	China	1,497,159	1,585,663	1,619,268	1,677,701	1,828,054
인 도	India	56,771	61,573	77,068	90,298	105,157
이 스 라 엘	Israel	8,123	9,609	10,073	9,253	8,262
일 본	Japan	288,472	289,200	289,530	300,133	306,855
싱 가 포 르	Singapore	13,265	14,590	14,653	13,767	13,421
태 국	Thailand	7,525	8,242	8,607	8,605	8,727
북 아 메 리 카	**NORTH AMERICA**					
캐 나 다	Canada	34,565	37,155	38,052	35,620	35,374
멕 시 코	Mexico	14,312	16,161	16,605	15,630	16,189
미 국	United States	597,488	591,722	592,463	598,222	603,194
남 아 메 리 카	**SOUTH AMERICA**					
아 르 헨 티 나	Argentina	3,492	3,669	3,576	3,418	3,591
브 라 질	Brazil	24,338	24,232	24,759	25,369	25,597
칠 레	Chile	2,805	3,082	3,136	3,251	3,219
유 럽	**EUROPE**					
오 스 트 리 아	Austria	2,297	2,047	1,887	1,922	1,835
프 랑 스	France	14,313	14,759	14,746	15,566	14,129
독 일	Germany	62,105	58,569	57,213	58,661	59,262
이 탈 리 아	Italy	11,008	11,078	9,221	9,623	10,308
폴 란 드	Poland	4,098	3,488	3,323	4,063	3,453
러 시 아	Russian Federation	34,984	30,977	26,924	26,692	26,698
스 페 인	Spain	1,555	1,434	1,318	1,455	1,294
우 크 라 이 나	Ukraine	3,183	3,393	2,760	2,911	2,559
영 국	United Kingdom	20,649	18,855	19,485	19,963	18,952
오 세 아 니 아	**OCEANIA**					
오스트레일리아	Australia	29,294	32,409	32,284	31,525	30,487
뉴 질 랜 드	New Zealand	5,765	6,852	7,043	6,259	5,962

자료: WIPO 「https://wipo.int」 2026. 7

11. Patent Applications and Patent Registrations by Office

In case

국 가 Country		특허등록 Patent registrations				
		2020	2021	2022	2023	2024
아 시 아	**ASIA**					
대 한 민 국	**Korea, Rep. of**	**134,766**	**145,882**	**135,180**	**134,734**	**127,806**
중 국	China	530,127	695,946	798,347	920,797	1,044,777
인 도	India	26,361	30,721	30,490	76,053	64,941
이 스 라 엘	Israel	4,668	5,488	5,358	4,928	5,149
일 본	Japan	179,383	184,372	201,420	209,368	200,284
싱 가 포 르	Singapore	5,386	6,488	3,886	5,163	7,230
태 국	Thailand	3,525	2,994	2,213	4,453	4,667
북 아 메 리 카	**NORTH AMERICA**					
캐 나 다	Canada	21,284	22,687	18,125	27,504	...
멕 시 코	Mexico	7,726	10,369	9,698	10,471	10,907
미 국	United States	351,993	327,307	323,410	315,245	319,815
남 아 메 리 카	**SOUTH AMERICA**					
아 르 헨 티 나	Argentina	2,337	2,298	1,949	1,703	1,465
브 라 질	Brazil	20,407	26,872	23,546	18,287	12,096
칠 레	Chile	2,904	2,379	2,668	1,945	2,033
유 럽	**EUROPE**					
오 스 트 리 아	Austria	1,058	1,038	1,151	990	876
프 랑 스	France	12,874	15,493	12,421	10,105	9,581
독 일	Germany	17,305	21,113	23,592	22,363	23,944
이 탈 리 아	Italy	9,152	7,254	7,348	8,348	7,678
폴 란 드	Poland	2,308	3,319	2,290	2,261	2,043
러 시 아	Russian Federation	28,788	23,662	23,315	23,406	21,608
스 페 인	Spain	641	716	714	754	577
우 크 라 이 나	Ukraine	2,179	2,298	1,566	1,158	1,262
영 국	United Kingdom	9,772	10,895	10,578	8,377	8,228
오 세 아 니 아	**OCEANIA**					
오스트레일리아	Australia	17,778	17,155	16,407	15,573	19,276
뉴 질 랜 드	New Zealand	1,841	2,149	2,176	1,939	2,921

12. 생성형 AI 이용자 비율[1)]
Individuals Using the Internet for Using Generative AI Tools

단위: %　　In percent

국 가 Country	16세~24세 From 16 to 24 years		25세~54세 From 25 to 54 years		55세~74세 From 55 to 74 years	
	2024	2025	2024	2025	2024	2025
O E C D OECD	**...**	**67.7**	**...**	**43.8**	**...**	**14.2**
아 시 아 ASIA						
대 한 민 국 Korea, Rep. of	**55.7**	**...**	**42.4**	**...**	**14.8**	**...**
튀 르 키 예 Turkiye	...	38.5	...	17.4	...	1.8
남 아 메 리 카 SOUTH AMERICA						
콜 롬 비 아 Colombia	30.4	...	15.8	...	4.1	...
유 럽 EUROPE						
오 스 트 리 아 Austria	57.4	73.2	32.9	47.3	9.5	14.9
벨 기 에 Belgium	45.2	74.4	28.0	49.4	7.6	17.0
불 가 리 아 Bulgaria	...	50.0	...	26.8	...	8.1
크 로 아 티 아 Croatia	...	58.2	...	33.8	...	7.1
체 코 Czech Republic	...	78.5	...	39.5	...	11.3
덴 마 크 Denmark	68.8	77.6	41.5	55.2	13.5	24.1
에 스 토 니 아 Estonia	...	82.8	...	56.0	...	15.9
핀 란 드 Finland	30.8	67.0	24.7	58.0	5.4	20.0
프 랑 스 France	...	76.5	...	42.4	...	13.1
독 일 Germany	...	52.6	...	41.0	...	13.1
그 리 스 Greece	...	83.5	...	50.8	...	20.5
헝 가 리 Hungary	...	62.9	...	33.2	...	10.6
아 일 랜 드 Ireland	...	66.5	...	50.9	...	18.0
이 탈 리 아 Italy	...	47.2	...	22.3	...	7.7
라 트 비 아 Latvia	...	73.2	...	41.1	...	8.6
리 투 아 니 아 Lithuania	...	73.7	...	47.4	...	8.4
룩 셈 부 르 크 Luxembourg	...	66.0	...	50.7	...	15.7
네 덜 란 드 Netherlands	...	73.6	...	52.9	...	19.3
노 르 웨 이 Norway	64.8	79.7	41.6	64.3	16.8	30.7
폴 란 드 Poland	...	49.3	...	27.4	...	5.0
포 르 투 갈 Portugal	...	76.5	...	47.7	...	12.1
루 마 니 아 Romania	...	44.0	...	20.8	...	3.8
슬 로 바 키 아 Slovak Republic	...	75.5	...	35.7	...	8.2
슬 로 베 니 아 Slovenia	55.0	73.0	25.0	44.7	6.0	14.6
스 페 인 Spain	...	75.6	...	43.1	...	14.2
스 웨 덴 Sweden	55.0	67.0	32.0	50.2	8.0	16.1
스 위 스 Switzerland	...	78.6	...	54.7	...	22.0

※ OECD 국가, 가입 후보국 및 주요 파트너 국가에서 OECD가 수집한 자료와 유럽통계시스템에 참여하는 OECD국가의 Eurostat 가구 및 개인 통계를 바탕으로 OECD에서 공표한 자료임

주: 1) 조사 전 3개월 동안 인터넷을 이용한 16~74세 개인 중 생성형 인공지능(AI) 도구 이용자의 비율을 나타냄

자료: OECD 「https://data-explorer.oecd.org」 2026.8

13. AI 활용 기업 1)
Businesses Using Artificial Intelligence (AI)

단위: %　　In percent

국 가 Country		2019	2020	2021	2022	2023	2024	2025
아 시 아	**ASIA**							
대 한 민 국	**Korea, Rep. of**	**2.5**	**2.7**	**2.7**	**28.0**	**30.3**	**32.9**	**...**
이 스 라 엘	Israel	...	3.7	...	...	...	...	...
일 본	Japan	3.9	...	3.6	...	9.2	...	...
튀 르 키 예	Turkiye	...	5.6	2.7	...	5.5	4.4	7.4
북 아 메 리 카	**NORTH AMERICA**							
캐 나 다	Canada	3.0	...	4.7	...	8.3	...	...
미 국	United States	...	...	5.7	...	...	...	...
남 아 메 리 카	**SOUTH AMERICA**							
콜 롬 비 아	Colombia	6.8	7.2	...	...	...	...	...
유 럽	**EUROPE**							
오 스 트 리 아	Austria	...	3.8	8.8	...	10.8	20.3	29.9
벨 기 에	Belgium	...	5.5	10.3	...	13.8	24.7	34.5
체 코	Czech Republic	...	5.5	4.5	...	5.9	11.3	17.6
덴 마 크	Denmark	...	9.3	23.9	...	15.2	27.6	42.0
에 스 토 니 아	Estonia	...	4.5	2.8	...	5.2	13.9	23.4
핀 란 드	Finland	...	9.5	15.8	...	15.1	24.4	37.8
프 랑 스	France	...	4.8	6.7	...	5.9	9.9	18.2
독 일	Germany	...	5.6	10.6	...	11.6	19.8	26.0
그 리 스	Greece	...	...	2.6	...	4.0	9.8	8.9
헝 가 리	Hungary	...	3.1	3.0	...	3.7	7.4	10.4
아 일 랜 드	Ireland	...	20.3	7.9	...	8.0	14.9	19.6
이 탈 리 아	Italy	...	7.4	6.2	...	5.0	8.2	16.4
라 트 비 아	Latvia	...	2.1	3.7	...	4.5	8.8	12.2
리 투 아 니 아	Lithuania	...	7.0	4.5	...	4.9	8.8	21.3
룩 셈 부 르 크	Luxembourg	...	4.8	13.0	...	14.4	23.7	33.6
네 덜 란 드	Netherlands	...	4.3	13.1	...	14.1	23.1	33.2
노 르 웨 이	Norway	...	5.0	10.8	...	9.2	20.8	28.9
폴 란 드	Poland	...	4.1	2.9	...	3.7	5.9	8.4
포 르 투 갈	Portugal	...	7.6	7.2	...	7.9	8.6	11.5
슬 로 바 키 아	Slovak Republic	...	5.9	5.2	...	7.0	10.8	18.0
슬 로 베 니 아	Slovenia	...	2.2	11.7	...	11.4	20.9	21.6
스 페 인	Spain	...	7.4	7.7	...	9.2	11.3	20.3
스 웨 덴	Sweden	...	7.0	9.9	...	10.4	25.1	35.0
스 위 스	Switzerland	6.1	...	9.6	...	10.0	...	...
영 국	United Kingdom	...	4.1	...	...	...	...	...
오 세 아 니 아	**OCEANIA**							
오스트레일리아	Australia	...	3.3	...	3.4	...	...	...
뉴 질 랜 드	New Zealand	...	...	...	9.0	...	...	...

주: 1) 종사자 10인 이상 기업
자료: OECD Going Digital Toolkit「https://goingdigital.oecd.org」2026. 8

14. AI 논문 수[1)]
AI Articles

단위: 건 In number

국 가 Country		2020	2021	2022	2023	2024	2025	2026
아 시 아	**ASIA**							
대 한 민 국	**Korea, Rep. of**	**2.64**	**2.55**	**2.39**	**2.37**	**2.27**	**2.06**	**2.06**
이 스 라 엘	Israel	0.57	0.59	0.42	0.34	0.31	0.26	0.37
일 본	Japan	3.97	3.37	3.02	2.87	2.89	2.34	1.89
튀 르 키 예	Turkiye	1.15	1.15	1.22	1.01	1.07	1.23	1.14
북 아 메 리 카	**NORTH AMERICA**							
캐 나 다	Canada	1.85	1.80	1.62	1.62	1.42	1.44	1.47
멕 시 코	Mexico	0.51	0.41	0.35	0.38	0.36	0.33	0.63
미 국	United States	14.86	14.32	12.28	12.20	11.36	12.02	13.91
남 아 메 리 카	**SOUTH AMERICA**							
칠 레	Chile	0.15	0.16	0.12	0.13	0.10	0.15	0.11
콜 롬 비 아	Colombia	0.18	0.13	0.13	0.13	0.12	0.12	0.08
코 스 타 리 카	Costa Rica	0.01	0.02	0.03	0.01	0.01	0.02	0.02
유 럽	**EUROPE**							
오 스 트 리 아	Austria	0.41	0.33	0.35	0.28	0.37	0.31	0.32
벨 기 에	Belgium	0.42	0.42	0.42	0.37	0.35	0.29	0.30
체 코	Czech Republic	0.34	0.33	0.45	0.33	0.75	0.52	0.25
덴 마 크	Denmark	0.28	0.30	0.30	0.33	0.27	0.18	0.18
에 스 토 니 아	Estonia	0.06	0.04	0.09	0.06	0.06	0.06	0.05
핀 란 드	Finland	0.39	0.31	0.33	0.34	0.30	0.27	0.27
프 랑 스	France	1.48	1.51	1.58	1.67	1.75	1.30	1.43
독 일	Germany	3.33	3.12	3.08	3.11	2.81	2.76	2.58
그 리 스	Greece	0.47	0.48	0.49	0.50	0.41	0.42	0.40
헝 가 리	Hungary	0.27	0.25	0.24	0.24	0.17	0.18	0.15
아 이 슬 란 드	Iceland	0.02	0.01	0.01	0.02	0.00	0.02	0.00
아 일 랜 드	Ireland	0.36	0.28	0.27	0.29	0.24	0.23	0.25
이 탈 리 아	Italy	1.81	1.73	1.74	1.68	1.72	1.59	1.49
라 트 비 아	Latvia	0.08	0.04	0.04	0.04	0.01	0.04	0.03
리 투 아 니 아	Lithuania	0.07	0.08	0.06	0.06	0.07	0.04	0.05
룩 셈 부 르 크	Luxembourg	0.07	0.04	0.05	0.07	0.06	0.05	0.09
네 덜 란 드	Netherlands	0.96	0.82	0.79	0.88	0.74	0.70	0.73
노 르 웨 이	Norway	0.28	0.28	0.33	0.28	0.26	0.23	0.24
폴 란 드	Poland	0.65	0.60	0.51	0.55	0.47	0.50	0.48
포 르 투 갈	Portugal	0.43	0.33	0.35	0.36	0.28	0.32	0.25
슬 로 바 키 아	Slovak Republic	0.15	0.14	0.15	0.15	0.12	0.13	0.15
슬 로 베 니 아	Slovenia	0.17	0.15	0.14	0.10	0.12	0.11	0.15
스 페 인	Spain	1.35	1.20	1.09	1.06	1.06	0.98	1.06
스 웨 덴	Sweden	0.61	0.51	0.57	0.50	0.45	0.36	0.45
스 위 스	Switzerland	0.70	0.72	0.59	0.63	0.51	0.47	0.65
영 국	United Kingdom	3.13	3.01	2.81	2.93	2.77	2.40	2.59
오 세 아 니 아	**OCEANIA**							
오스트레일리아	Australia	1.32	1.32	1.21	1.22	1.13	1.09	1.27
뉴 질 랜 드	New Zealand	0.22	0.13	0.15	0.16	0.14	0.12	0.10

주: 1) 논문 수는 여러 기관의 저자가 공동으로 작성한 논문의 중복 집계를 방지하기 위해 저자별로 균등하게 배분하는 분할 집계(fractional count) 방식에 따른 수치임

자료: OECD AI「https://oecd.ai」2026. 8

15. 글로벌 혁신지수 1)
Global Innovation Index

국 가 Country		2024 점수 Score	2024 순위 Rank	2025 점수 Score	2025 순위 Rank
아 시 아	**ASIA**				
대 한 민 국	**Korea, Rep. of**	**60.9**	**6**	**60.0**	**4**
중 국	China	56.3	11	56.6	10
키 프 로 스	Cyprus	45.1	27	45.5	25
홍 콩	Hong Kong	50.1	18	51.5	15
이 스 라 엘	Israel	52.7	15	52.2	14
일 본	Japan	54.1	13	53.6	12
싱 가 포 르	Singapore	61.2	4	59.9	5
튀 르 키 예	Turkiye	39.0	37	37.2	43
아랍에미리트	U. A. E.	42.8	32	44.2	30
북 아 메 리 카	**NORTH AMERICA**				
캐 나 다	Canada	52.9	14	51.1	17
미 국	United States	62.4	3	61.7	3
남 아 메 리 카	**SOUTH AMERICA**				
아 르 헨 티 나	Argentina	26.4	76	26.8	77
브 라 질	Brazil	32.7	50	32.9	52
유 럽	**EUROPE**				
오 스 트 리 아	Austria	50.3	17	50.1	19
벨 기 에	Belgium	47.7	24	48.5	21
덴 마 크	Denmark	57.1	10	56.9	9
에 스 토 니 아	Estonia	52.3	16	51.1	16
핀 란 드	Finland	59.4	7	57.7	7
프 랑 스	France	55.4	12	53.4	13
독 일	Germany	58.1	9	55.5	11
아 이 슬 란 드	Iceland	48.5	22	47.0	24
아 일 랜 드	Ireland	50.0	19	50.4	18
이 탈 리 아	Italy	45.3	26	44.9	28
룩 셈 부 르 크	Luxembourg	49.1	20	47.3	23
몰 타	Malta	44.8	29	45.3	27
네 덜 란 드	Netherlands	58.8	8	57.0	8
노 르 웨 이	Norway	49.1	21	49.2	20
스 페 인	Spain	44.9	28	44.6	29
스 웨 덴	Sweden	64.5	2	62.6	2
스 위 스	Switzerland	67.5	1	66.0	1
영 국	United Kingdom	61.0	5	59.1	6
아 프 리 카	**AFRICA**				
모 리 셔 스	Mauritius	30.6	55	32.5	53
오 세 아 니 아	**OCEANIA**				
오스트레일리아	Australia	48.1	23	48.0	22
뉴 질 랜 드	New Zealand	45.9	25	45.5	26

주: 1) 글로벌 혁신지수(GII) 총점은 혁신 투입 하위지수와 혁신 산출 하위지수 점수의 단순 평균으로 산출됨
자료: WIPO「Global Innovation Index」2026. 8

16. 지식재산권 사용료

단위: 100만 USD

국가 Country		사용료 수입 Receipts				사용료 지급 Payments			
		2022	2023	2024	2025	2022	2023	2024	2025
아시아	**ASIA**								
대한민국	**Korea, Rep. of**	**7,901**	**9,267**	**9,579**	**9,984**	**11,002**	**11,494**	**12,265**	**14,143**
방글라데시	Bangladesh	4	2	1	1	54	47	92	92
중국	China	13,307	10,913	7,065	13,070	44,461	42,728	45,868	46,629
홍콩	Hong Kong	738	710	...	...	2,086	1,839	...	...
인도	India	1,168	1,526	1,729	1,737	10,428	14,349	16,263	18,765
이스라엘	Israel	3,101	3,239	3,718	4,340	2,700	2,805	3,103	3,672
일본	Japan	45,894	51,912	51,783	54,528	27,890	29,099	30,633	34,781
말레이시아	Malaysia	282	282	348	...	2,678	2,729	2,650	...
파키스탄	Pakistan	13	11	13	13	111	104	293	206
필리핀	Philippines	12	30	28	24	551	452	443	382
태국	Thailand	265	325	386	350	5,530	6,032	6,527	6,970
튀르키예	Turkiye	373	599	554	...	2,918	3,746	4,276	...
북아메리카	**NORTH AMERICA**								
캐나다	Canada	8,751	8,445	7,975	7,806	17,350	20,072	20,267	20,195
미국	United States	152,710	148,205	169,520	189,145	59,417	52,601	54,037	51,640
남아메리카	**SOUTH AMERICA**								
아르헨티나	Argentina	255	249	285	340	1,721	1,823	2,086	2,015
바하마	Bahamas	...	...	...	...	15	12	17	...
볼리비아	Bolivia	2	2	2	0	25	19	24	19
브라질	Brazil	745	921	1,093	1,164	7,300	6,376	9,776	12,331
칠레	Chile	65	80	80	101	1,476	1,376	1,376	1,614
콜롬비아	Colombia	170	227	235	227	1,668	2,017	1,975	2,108
코스타리카	Costa Rica	7	8	20	24	773	818	1,042	1,170
도미니카공화국	Dominican Rep.	1	...	...	...	190	225	293	293
에콰도르	Ecuador	26	10	8	8	248	302	338	366
엘살바도르	El Salvador	0	0	0	1	124	137	131	136
과테말라	Guatemala	17	18	18	...	407	492	539	...
가이아나	Guyana	0	0	...	...	1	1	...	...
온두라스	Honduras	...	...	...	...	155	138	157	152
자메이카	Jamaica	5	4	6	...	51	51	51	...
파나마	Panama	2	3	1	1	102	138	47	25
파라과이	Paraguay	...	...	...	...	15	14	13	12
페루	Peru	40	41	43	45	522	591	615	660
우루과이	Uruguay	76	113	125	134	207	263	256	254
유럽	**EUROPE**								
오스트리아	Austria	1,688	1,807	1,985	2,308	1,844	2,095	2,197	2,615
벨기에	Belgium	4,604	4,462	4,527	5,162	4,450	4,735	3,837	3,453

자료: The World Bank 「https://www.worldbank.org」 2026. 7

16. Charges for the Use of Intellectual Property

In million USD

국가 Country		사용료 수입 Receipts				사용료 지급 Payments			
		2022	2023	2024	2025	2022	2023	2024	2025
불가리아	Bulgaria	292	368	426	421	278	363	380	422
크로아티아	Croatia	117	138	163	...	400	480	521	...
체코	Czech Republic	834	955	1,085	1,036	1,640	1,984	2,327	2,450
에스토니아	Estonia	80	133	98	97	65	105	113	142
핀란드	Finland	3,193	3,502	4,636	4,487	991	961	1,065	1,111
프랑스	France	15,379	17,810	18,932	20,938	15,532	14,883	15,047	16,754
독일	Germany	52,918	48,045	46,451	50,228	21,489	24,642	26,568	30,146
그리스	Greece	87	50	49	...	280	371	428	...
헝가리	Hungary	1,288	1,645	1,799	1,672	1,359	1,512	1,541	1,728
아일랜드	Ireland	15,644	16,530	18,919	...	143,123	153,216	183,217	...
이탈리아	Italy	5,231	5,700	5,202	6,047	7,173	7,047	7,942	8,497
라트비아	Latvia	19	10	14	20	39	44	45	67
리투아니아	Lithuania	9	15	13	12	509	241	151	294
룩셈부르크	Luxembourg	2,356	2,461	2,188	2,434	7,535	12,621	9,611	13,360
몰타	Malta	168	194	215	...	798	995	1,098	...
네덜란드	Netherlands	59,368	57,580	61,986	...	41,833	39,649	42,372	...
북마케도니아	North Macedonia	14	21	22	25	138	160	172	170
노르웨이	Norway	437	440	461	622	618	646	630	598
폴란드	Poland	1,234	1,370	1,491	1,895	4,002	4,660	5,113	5,979
포르투갈	Portugal	181	189	200	...	858	1,012	1,005	...
루마니아	Romania	96	102	116	195	954	1,149	1,201	1,439
러시아	Russian Federation	744	629	554	634	4,482	3,435	2,349	2,456
슬로바키아	Slovak Republic	52	79	67	67	743	864	909	798
슬로베니아	Slovenia	156	176	174	187	284	286	332	369
스페인	Spain	4,518	4,190	4,859	8,082	5,829	6,925	7,317	8,881
스웨덴	Sweden	8,285	9,501	11,646	11,974	15,239	14,867	16,439	22,862
우크라이나	Ukraine	51	57	67	...	349	401	565	...
영국	United Kingdom	28,825	31,712	49,885	54,394	23,301	25,686	26,871	29,689
아프리카	**AFRICA**								
앙골라	Angola	...	...	0	0	223	196	103	100
이집트	Egypt	156	...	1	18	395	460	522	319
에스와티니	Eswatini	0	1	0	...	17	54	50	...
케냐	Kenya	74	31	42	...	40	44	65	...
레소토	Lesotho	0	0	0	0	3	2	2	2
마다가스카르	Madagascar	1	0	3	...	8	9	12	...
모로코	Morocco	3	9	9	14	177	151	218	306
남아프리카공화국	South Africa	207	168	218	235	1,453	1,630	1,665	1,745
탄자니아	Tanzania	...	26	44	...	7	22	26	...
튀니지	Tunisia	23	19	20	...	23	25	34	...
오세아니아	**OCEANIA**								
오스트레일리아	Australia	4,283	5,249	6,316	7,269	8,068	8,890	10,823	12,372
뉴질랜드	New Zealand	1,114	1,078	1,126	1,103	1,145	1,077	1,151	1,121

XI. 물 가

Prices

1. 생산자물가지수 ····· 412
2. 소비자물가지수 ····· 414
3. 원자재 수출입물가지수 ····· 416
4. 비교물가수준(대한민국기준) ····· 418
5. 비교물가수준(미국기준) ····· 419
6. 주택가격지수 ····· 420
7. 인플레이션 전망 ····· 422

XI-1 생산자물가지수(Producer Price Index)

- 국내생산자가 생산한 산출물의 판매가격이 시간에 따라 평균적으로 변하는 정도를 측정한 지수이다.

XI-2 소비자물가지수(Consumer Price Index)

- 가구에서 일상소비생활을 영위하기 위해 구입하는 상품과 서비스의 가격변동을 측정하기 위하여 작성하는 지수이다.

XI-3 원자재 수출입물가지수(Commodity Price Index of Export and Import)

- 국가별로 수출·수입하는 원자재(예: 석유, 금속, 농산물, 원재료, 식료품 등) 바스켓의 가격이 시간에 따라 어떻게 변하는지 보여주는 지수이다.

XI-4 ~ XI-5 비교물가수준(대한민국기준) (Comparative Price Levels(Korea, Rep. of 100 as Base Line)) 비교물가수준(미국기준) (Comparative Price Levels(United States of 100 as Base Line))

- 국가 간 물가수준의 차이를 나타내는 지표로, 민간최종소비지출의 구매력평가(PPP)를 환율로 나눈 값(PPP÷환율)에 100을 곱하여 산출한 수치이다.

- 구매력평가(PPP)는 미국에서 1US$로 구입할 수 있는 대표적인 재화 및 서비스 묶음과 동일한 상품·서비스를 해당 국가에서 구입하는 데 필요한 자국통화 금액을 의미한다.

- 지수상으로 대한민국을 100으로 표시할 때 일본이 128이라면 일본은 대한민국보다 28%정도 물가가 비싼 것을 의미한다.

XI-6 주택가격지수(House Prices Index)

- 주택가격지수(HPI)는 주거용 부동산가격지수(RPPI)로도 불리며, 시간 경과에 따른 주거용 부동산 가격 변화를 측정하는 지수이다. 주택가격지수(HPI)는 전 세계 시민, 가계, 경제 및 통화 정책입안자들을 위한 핵심 통계이며, 연간 수치는 연간 평균을 나타낸다.

XI-7 인플레이션 전망(Inflation Forecast)

- 유로 지역 국가, 유로 지역 합계 및 영국의 소비자물가지수(CPI) 또는 조화소비자물가지수(HICP)의 전년 대비 변동률로 측정한 인플레이션 전망치이다. 인플레이션은 물가의 전반적인 변화를 나타내고, 일반적으로 가계가 구매하는 재화 및 서비스의 전반적인 가격 변동을 나타낸다. 전망치는 개별 국가 및 세계 경제의 경제 환경 측정을 기반으로 하며, 모델 기반 분석 및 전문가 판단을 조합하여 산출한다. 해당 지표는 연간 성장률로 나타낸다.

1. 생산자물가지수

2010 = 100

국가 Country		2016	2017	2018	2019	2020	2021	2022	2023	2024	2025
아시아	**ASIA**										
대한민국 1)	**Korea, Rep. of**	**95.3**	**98.6**	**100.4**	**100.5**	**100.0**	**106.4**	**115.3**	**117.1**	**119.1**	**120.5**
아제르바이잔	Azerbaijan	113.0	154.5	194.8	201.1	151.2	256.4	472.6	420.8	...	...
중국	China	99.1	105.3	109.1	108.7	106.7	108.5	112.8	...	...	...
키프로스	Cyprus	97.2	100.2	102.5	105.0	102.4	107.7	129.0	135.5	132.8	132.5
조지아	Georgia	124.1	137.7	146.1	156.6	175.0	204.3	227.5	221.0	234.6	246.6
홍콩	Hong Kong	101.8	105.6	107.7	108.8	111.3	112.6	113.6	115.4	118.7	126.4
인도	India	101.7	110.3	116.0	117.2	...	...	...	...	...	...
이란	Iran	281.8	309.1	...	...	...	...	...	...	...	...
이스라엘	Israel	101.0	102.5	105.9	104.7	99.5	...	...	...	...	...
일본	Japan	99.1	101.4	103.9	...	...	...	...	...	...	...
요르단	Jordan	94.8	98.7	...	...	...	...	...	...	...	...
카자흐스탄	Kazakhstan	133.5	153.9	...	...	...	...	...	...	...	...
말레이시아	Malaysia	101.1	107.9	106.7	...	...	...	...	...	...	...
오만	Oman	78.1	88.7	108.3	102.6	86.6	106.2	135.0	...	...	...
필리핀	Philippines	81.6	80.9	60.8	59.4	56.7	55.7	59.2	...	...	...
태국	Thailand	101.4	99.5	100.0	99.3	97.7	102.3	112.9	110.2	112.0	109.5
튀르키예	Turkiye	149.1	172.7	219.3	257.8	...	...	...	...	...	...
우즈베키스탄	Uzbekistan	229.6	269.8	355.6	509.3	585.0	639.5	746.5	839.7	980.6	1,097.6
북아메리카	**NORTH AMERICA**										
캐나다	Canada	110.1	113.5	117.9	...	...	...	...	...	...	...
멕시코	Mexico	123.0	132.5	141.2	144.8	149.3	159.9	174.1	...	...	...
미국	United States	111.4	114.0	117.3	119.2	119.5	127.8	140.0	142.8	146.2	...
남아메리카	**SOUTH AMERICA**										
브라질	Brazil	141.4	145.1	161.5	208.6	245.8	332.8	368.8	345.2	349.3	...
칠레	Chile	99.0	108.7	113.9	116.1	124.7	158.5	189.7	181.1	200.0	215.0
콜롬비아	Colombia	121.0	122.0	128.3	133.9	132.8	155.4	201.3	...	...	...
코스타리카	Costa Rica	117.3	115.6	117.8	118.7	119.4	122.6	134.5	156.0	159.4	163.6
에콰도르	Ecuador	101.7	110.3	116.0	117.2	...	...	...	...	...	...
엘살바도르	El Salvador	111.3	112.7	114.5	115.6	115.3	118.9	125.4	...	...	...
자메이카	Jamaica	138.5	148.2	159.0	164.0	165.7	187.1	224.7	...	...	...
니카라과	Nicaragua	149.1	158.7	164.6	168.7	175.4	191.3	228.3	...	...	...
파라과이	Paraguay	128.7	132.8	136.4	138.3	142.1	154.4	174.9	...	...	...
우루과이	Uruguay	156.3	159.0	174.3	196.6	217.2	248.5	279.2	...	...	...
유럽	**EUROPE**										
알바니아	Albania	99.2	104.7	115.2	114.3	110.4	113.3	135.9	144.2	...	...
오스트리아	Austria	98.2	100.1	102.5	102.6	100.9	109.0	119.3	121.5	117.1	116.3
벨라루스	Belarus	101.7	110.3	116.0	117.2	161.7	181.5	209.1	221.2	236.2	251.9
벨기에	Belgium	101.7	110.3	116.0	117.2	112.9	132.4	172.3	161.8	156.1	156.8
불가리아	Bulgaria	105.1	110.4	114.7	118.2	115.8	133.6	183.5	166.9	162.1	180.0

주: 1) 2020 = 100
자료: 한국은행 「https://ecos.bok.or.kr」 2026. 7
IMF 「International Financial Statistics」 2026. 7

1. Producer Price Index

2010 = 100

국가 Country		2016	2017	2018	2019	2020	2021	2022	2023	2024	2025
크로아티아	Croatia	101.5	103.5	105.7	106.5	102.9	111.2	133.4	138.7	134.6	135.7
체코	Czech Republic	101.0	102.8	104.9	107.6	107.8	115.4	143.5	150.7	151.9	150.6
덴마크	Denmark	106.2	108.8	113.5	112.8	109.7	124.6	160.7	160.2	165.6	176.1
에스토니아	Estonia	106.5	110.3	113.2	113.0	110.2	124.0	157.4	158.7	157.2	158.1
핀란드	Finland	101.2	105.2	110.2	110.7	105.6	119.0	147.8	142.0	138.8	138.2
프랑스	France	101.5	103.9	106.4	106.9	104.8	113.9	140.2	144.1	...	...
독일	Germany	103.3	105.3	107.3	108.2	107.4	115.5	142.0	143.6	142.3	141.9
그리스	Greece	96.6	101.8	106.1	106.5	98.8	112.3	151.7	141.0	137.9	137.9
헝가리	Hungary	106.0	109.5	115.5	118.0	122.9	139.5	186.2	197.0	198.7	206.6
아이슬란드	Iceland	101.2	96.6	103.2	...	...	...	...	...	...	...
아일랜드	Ireland	104.9	104.7	102.9	101.4	92.2	91.4	102.9	97.2	97.4	95.0
이탈리아	Italy	101.0	103.3	106.8	106.9	103.4	114.5	153.8	145.2	139.0	141.6
리투아니아	Lithuania	95.9	100.8	106.4	106.3	96.9	106.2	133.8	130.8	127.7	125.3
룩셈부르크	Luxembourg	100.9	103.8	108.6	106.5	104.5	116.3	153.6	157.0	145.6	146.7
몰타	Malta	94.9	96.3	100.5	102.5	102.8	106.1	111.2	115.1	114.9	115.0
네덜란드	Netherlands	100.4	105.2	108.3	109.0	105.7	116.2	139.5	139.4	138.7	138.8
북마케도니아	North Macedonia	102.1	107.0	108.0	110.3	110.9	123.3	140.9	141.3	143.5	151.1
노르웨이	Norway	100.2	109.5	125.7	121.2	108.9	150.0	227.9	178.2	175.1	176.2
폴란드	Poland	105.7	108.5	110.8	112.4	111.8	120.8	147.8	151.7	141.4	...
포르투갈	Portugal	103.9	106.9	109.6	109.5	105.8	114.1	135.7	135.7	136.0	132.4
루마니아	Romania	110.5	114.4	120.1	124.9	124.9	143.5	206.0	215.6	210.9	217.8
러시아	Russian Federation	163.4	175.9	197.2	201.2	193.6	241.0	270.1	281.2	314.2	...
슬로바키아	Slovak Republic	94.9	97.2	99.7	101.6	101.1	108.0	139.8	152.2	133.3	134.5
슬로베니아	Slovenia	103.2	105.4	107.6	108.3	108.0	114.0	136.3	144.6	142.1	143.3
스페인	Spain	103.9	108.2	110.8	110.5	106.5	122.3	158.6	153.6	149.8	151.0
스웨덴	Sweden	97.1	101.8	108.6	112.0	108.2	119.3	145.0	143.8	143.6	142.9
스위스	Switzerland	92.8	92.4	93.7	93.4	92.0	93.1	96.7	98.5	98.0	97.5
우크라이나	Ukraine	237.1	299.8	352.5	367.1	360.2	507.3	...	...	...	...
아프리카	**AFRICA**										
알제리	Algeria	113.0	115.1	119.8	123.1	126.5	135.8	153.9	154.1	153.8	...
감비아	Gambia	173.3	176.7	180.7	192.0	194.0	221.6	254.9	264.7	275.5	...
가나	Ghana	258.3	272.5	...	...	...	...	...	...	...	...
모로코	Morocco	109.2	111.1	114.0	114.5	...	...	...	...	...	...
세네갈	Senegal	100.5	103.1	105.1	106.2	108.7	119.5	140.0	138.1	138.9	140.1
남아프리카공화국	South Africa	142.7	149.6	157.8	165.1	...	...	...	...	...	...
튀니지	Tunisia	123.1	128.7	138.9	...	...	...	...	...	...	...
오세아니아	**OCEANIA**										
오스트레일리아	Australia	101.7	110.3	116.0	117.2	112.9	...	...	...	...	...
뉴질랜드	New Zealand	105.6	110.4	115.0	117.6	117.6	124.4	135.6	138.6	143.7	...

2. 소비자물가지수

2010 = 100

국가 Country		2016	2017	2018	2019	2020	2021	2022	2023	2024	2025
아시아	**ASIA**										
대한민국 1)	**Korea, Rep. of**	**95.8**	**97.6**	**99.1**	**99.5**	**100.0**	**102.5**	**107.7**	**111.6**	**114.2**	**116.6**
방글라데시	Bangladesh	152.5	161.2	170.2	179.7	189.9	200.4	215.9	237.2	262.0	285.0
중국	China	117.2	119.1	121.6	125.1	128.1	129.4	131.9	132.2	132.5	132.6
홍콩	Hong Kong	125.9	127.8	130.9	134.6	135.0	137.1	139.7	142.6	145.1	147.2
인도	India	154.1	159.2	165.5	171.6	183.0	192.4	205.3	216.9	227.6	233.1
인도네시아	Indonesia	137.0	142.2	146.7	151.2	154.1	156.5	163.1	169.1	172.7	176.0
이란	Iran	308.8	333.7	393.8	550.9	719.5	1,031.7	1,480.3	2,140.2	2,834.8	4,030.3
이스라엘	Israel	106.2	106.4	107.3	108.2	107.5	109.1	113.9	118.8	122.4	126.1
일본	Japan	103.5	104.0	105.0	105.5	105.5	105.2	107.8	111.4	114.4	118.0
요르단	Jordan	115.5	119.3	124.7	125.6	126.0	127.7	133.1	135.9	138.0	140.4
쿠웨이트	Kuwait	121.9	124.6	125.2	126.6	129.3	133.7	139.0	144.1	148.2	151.7
말레이시아	Malaysia	115.1	119.6	120.7	121.5	120.1	123.1	127.2	130.4	132.8	134.6
미얀마	Myanmar	138.3	144.6	154.5	168.2	...	...	...	...	...	...
네팔	Nepal	165.8	170.4	177.9	187.8	197.3	205.4	221.2	236.9	248.0	254.6
파키스탄	Pakistan	150.8	156.9	164.9	182.3	200.1	219.1	262.6	343.4	386.8	400.5
필리핀	Philippines	116.9	120.2	126.6	129.6	132.7	137.9	146.0	154.7	159.7	162.3
카타르	Qatar	115.4	115.9	116.2	115.4	112.4	115.0	120.8	124.4	126.0	...
사우디아라비아	Saudi Arabia	119.0	118.0	120.9	119.5	123.5	127.3	130.4	133.5	135.7	138.6
싱가포르	Singapore	112.6	113.3	113.8	114.4	114.2	116.9	124.1	130.0	133.2	134.4
스리랑카	Sri Lanka	136.6	147.1	150.2	155.5	165.1	176.7	264.5	308.3	307.0	292.3
태국	Thailand	110.5	111.3	112.5	113.3	112.3	113.7	120.6	122.1	122.6	122.4
튀르키예	Turkiye	157.4	175.0	203.5	234.4	263.2	314.8	542.4	834.6	1,322.9	1,784.3
우즈베키스탄	Uzbekistan	185.1	210.8	247.8	283.8	320.3	355.0	395.7	435.1	476.9	518.9
베트남	Viet Nam	148.4	153.6	159.1	163.5	168.8	171.9	177.3	183.1	189.7	196.0
북아메리카	**NORTH AMERICA**										
캐나다	Canada	110.2	112.0	114.5	116.8	117.6	121.6	129.9	134.9	138.1	141.0
멕시코	Mexico	122.8	130.2	136.6	141.5	146.4	154.7	166.9	176.1	184.4	191.5
미국	United States	110.1	112.4	115.2	117.2	118.7	124.3	134.2	139.7	143.9	...
남아메리카	**SOUTH AMERICA**										
바베이도스	Barbados	118.7	124.2	128.1	130.3	...	...	138.8	143.2	145.3	146.5
볼리비아	Bolivia	138.5	142.4	145.6	148.3	149.7	150.8	153.5	157.4	165.4	197.7
브라질	Brazil	150.5	155.7	161.4	167.4	172.8	187.1	204.5	213.9	223.2	234.4
칠레	Chile	122.9	125.6	128.6	131.9	135.9	142.1	158.6	170.7	178.0	185.5
콜롬비아	Colombia	126.4	131.9	136.2	140.9	144.5	149.6	164.8	184.1	196.3	206.4
코스타리카	Costa Rica	121.5	123.5	126.2	128.8	129.8	132.0	142.9	143.7	143.1	143.0
도미니카연방	Dominica	102.5	102.9	103.9	105.4	106.7	109.1	112.2	118.0	121.2	124.3
도미니카공화국	Dominican Rep.	121.4	125.4	129.8	132.2	137.2	148.5	161.6	169.3	174.9	181.7
에콰도르	Ecuador	123.6	124.1	123.8	124.1	123.7	123.9	128.2	131.0	133.0	134.0
엘살바도르	El Salvador	108.8	109.9	111.1	111.2	110.8	114.7	122.9	127.9	129.0	129.3
과테말라	Guatemala	127.2	132.8	137.8	142.9	147.5	153.8	164.4	174.6	179.6	182.3
아이티	Haiti	144.0	159.4	179.3	212.8	261.3	305.4	409.1	559.7	710.6	914.1
온두라스	Honduras	132.8	138.1	144.1	150.3	155.6	162.5	177.3	189.1	197.8	206.9
자메이카	Jamaica	144.4	150.8	156.4	162.5	171.0	181.0	199.7	212.7	224.2	233.2
니카라과	Nicaragua	141.7	147.2	154.4	162.7	168.7	177.0	195.6	212.0	221.8	226.4
파나마	Panama	120.5	121.6	122.5	122.1	120.2	122.1	125.6	...	128.4	128.1
파라과이	Paraguay	129.9	134.6	140.0	143.8	146.4	153.4	168.3	176.1	182.9	190.3

주: 1) 2020 = 100
자료: 국가데이터처 「https://kosis.kr>소비자물가조사」 2026. 7
IMF 「International Financial Statistics」 2026. 7

2. Consumer Price Index

2010 = 100

국가 Country		2016	2017	2018	2019	2020	2021	2022	2023	2024	2025
페루	Peru	121.9	125.5	127.4	130.3	132.9	138.6	150.1	159.8	163.0	165.5
우루과이	Uruguay	164.6	174.8	188.1	202.9	222.7	240.0	261.8	277.2	290.6	304.1
유럽	**EUROPE**										
오스트리아	Austria	111.7	114.0	116.3	118.1	119.7	123.0	133.5	143.9	148.2	153.4
벨기에	Belgium	110.8	113.1	115.5	117.1	118.0	120.9	132.5	137.8	142.2	145.7
체코	Czech Republic	108.2	110.9	113.3	116.5	120.2	124.8	143.6	158.9	162.8	166.8
덴마크	Denmark	107.4	108.6	109.5	110.3	110.8	112.9	121.6	125.6	127.3	129.7
에스토니아	Estonia	111.6	115.5	119.4	122.1	121.6	127.3	151.9	165.9	171.7	180.0
핀란드	Finland	109.2	110.0	111.2	112.3	112.7	115.1	123.3	131.0	133.1	133.5
프랑스	France	105.8	106.9	108.8	110.0	110.6	112.4	118.3	124.0	126.5	127.7
독일	Germany	107.7	109.4	111.2	112.9	113.0	116.5	124.5	131.9	134.9	137.8
그리스	Greece	99.9	101.1	101.7	101.9	100.7	101.9	111.7	115.6	118.8	121.7
헝가리	Hungary	111.8	114.5	117.7	121.6	125.7	132.1	151.4	177.3	183.9	192.0
아이슬란드	Iceland	119.8	122.0	125.2	129.0	132.7	138.6	150.1	163.2	172.8	179.8
아일랜드	Ireland	104.7	105.1	105.6	106.6	106.2	108.7	117.2	124.6	127.2	130.0
이탈리아	Italy	107.4	108.7	110.0	110.6	110.5	112.5	121.8	128.6	129.9	131.9
라트비아	Latvia	107.7	110.9	113.7	116.9	117.1	120.9	141.9	154.6	156.5	162.4
리투아니아	Lithuania	108.6	112.6	115.7	118.4	119.8	125.4	150.1	163.8	165.0	171.2
룩셈부르크	Luxembourg	109.5	111.4	113.1	115.1	116.0	119.0	126.5	131.2	133.9	136.9
네덜란드	Netherlands	109.5	111.0	112.9	115.9	117.4	120.5	132.6	137.7	142.3	146.9
노르웨이	Norway	112.4	114.6	117.7	120.3	121.8	126.1	133.3	140.7	145.1	149.5
폴란드	Poland	107.4	109.6	111.6	114.1	118.0	123.9	141.8	158.2	164.2	170.4
포르투갈	Portugal	107.7	109.2	110.3	110.6	110.6	112.0	120.8	126.0	129.0	132.0
루마니아	Romania	112.4	113.9	119.2	123.8	127.0	133.5	151.9	167.7	177.2	190.0
슬로바키아	Slovak Republic	108.2	109.6	112.3	115.3	117.6	121.3	136.8	151.2	155.3	161.6
슬로베니아	Slovenia	105.9	107.4	109.3	111.1	111.0	113.1	123.1	132.3	134.9	138.1
스페인	Spain	106.3	108.4	110.2	111.0	110.6	114.0	123.6	128.0	131.5	135.0
스웨덴	Sweden	104.6	106.5	108.6	110.5	111.1	113.5	123.0	133.5	137.3	138.2
스위스	Switzerland	97.7	98.3	99.2	99.5	98.8	99.4	102.2	104.4	105.5	105.7
영국	United Kingdom	112.1	114.9	117.6	119.6	120.8	123.8	133.7	142.7	147.4	153.1
아프리카	**AFRICA**										
알제리	Algeria	134.8	142.4	148.5	151.4	155.0	166.2	181.6	198.6	206.6	209.5
이집트	Egypt	178.4	231.1	264.4	288.6	303.1	318.9	363.3	486.3	623.8	711.6
에스와티니	Eswatini	146.0	155.1	162.6	166.8	...	...	...	...	...	...
가나	Ghana	214.5	241.1	259.9	278.5	306.0	336.5	441.7	610.0	749.3	855.8
케냐	Kenya	159.6	172.4	180.5	190.0	200.2	212.5	228.7	246.3	257.4	267.8
모리셔스	Mauritius	120.9	125.4	129.4	129.9	133.3	138.6	153.6	164.4	170.3	176.6
나이지리아	Nigeria	183.9	214.2	240.1	267.5	302.9	354.3	421.1	524.9	699.4	860.3
르완다	Rwanda	135.4	146.6	146.2	151.1	165.9	165.3	194.5	233.0	237.2	251.2
남아프리카공화국	South Africa	138.9	146.1	152.7	158.9	164.1	171.7	183.7	194.9	203.4	209.9
탄자니아	Tanzania	166.2	175.0	181.2	187.4	193.6	200.7	209.5	217.4	224.1	231.5
오세아니아	**OCEANIA**										
오스트레일리아	Australia	113.5	115.7	117.9	119.8	120.8	124.3	132.5	139.9	144.3	148.5
피지	Fiji	120.8	124.9	130.0	132.3	130.1	132.1	140.1	144.3	149.9	147.8
뉴질랜드	New Zealand	108.6	110.7	112.4	114.2	116.2	120.8	129.4	136.9	140.9	144.9
파푸아뉴기니	P.N.G.	136.3	143.7	150.0	155.9	163.5	170.8	179.8	183.9	185.1	193.2

3. 원자재 수출입물가지수 1)

2012 = 100

국 가	원자재 수출물가지수 2) Commodity Export Price Index									
	2016	2017	2018	2019	2020	2021	2022	2023	2024	2025
아시아										
대한민국	**52.2**	**63.5**	**75.4**	**67.7**	**51.6**	**76.7**	**90.5**	**78.3**	**78.1**	**68.6**
중국	78.2	90.6	99.1	87.3	75.4	101.5	114.8	102.1	101.4	93.5
홍콩	89.6	96.6	91.6	77.0	73.0	93.4	93.0	90.3	91.7	91.3
인도	59.0	68.5	77.9	71.4	59.2	80.5	91.3	82.2	80.9	70.5
일본	60.8	73.5	80.2	75.7	67.9	94.8	97.2	87.3	88.3	82.6
필리핀	75.6	86.4	94.5	90.1	86.7	111.2	121.2	112.2	102.7	94.9
싱가포르	48.5	58.7	72.8	65.5	47.7	73.0	89.9	76.9	75.2	64.7
태국	70.7	78.4	77.4	73.5	69.4	83.7	83.9	82.4	87.3	75.8
북아메리카										
캐나다	58.7	68.7	80.8	71.7	59.3	89.7	108.9	86.8	81.8	74.6
멕시코	54.0	64.5	75.8	68.7	53.4	77.8	90.9	80.3	79.3	70.3
미국	62.3	71.4	80.6	72.0	62.0	91.5	107.9	89.2	83.0	76.0
남아메리카										
브라질	67.9	72.9	71.9	72.6	74.2	99.0	96.1	91.6	83.2	78.2
칠레	76.7	92.9	96.2	88.9	92.7	123.8	111.3	108.2	112.0	116.6
코스타리카	102.3	107.4	103.4	99.6	107.5	117.7	125.0	126.3	119.0	115.7
유럽										
오스트리아	76.5	86.2	91.9	83.1	77.9	104.6	111.1	94.6	94.0	93.4
덴마크	71.9	79.8	86.5	77.0	64.3	85.8	96.6	89.8	87.3	79.0
프랑스	66.0	73.8	80.9	74.2	68.1	97.6	109.5	91.8	87.8	83.3
독일	68.4	78.9	85.5	76.3	70.4	103.6	114.1	94.3	93.8	92.2
아이슬란드	117.2	130.6	134.4	118.9	112.4	134.5	140.3	135.0	135.7	132.5
아일랜드	90.3	100.9	101.7	101.5	94.0	112.9	117.6	103.7	109.1	112.5
이탈리아	64.2	73.9	81.2	70.5	59.0	83.2	93.6	84.3	85.2	79.5
네덜란드	57.6	66.8	78.3	67.8	54.4	88.2	110.5	85.9	84.2	78.0
노르웨이	56.6	66.5	80.2	63.2	49.2	96.5	137.1	88.2	81.6	78.5
러시아	51.0	61.3	75.2	63.4	48.1	84.2	112.8	82.0	77.0	69.6
스페인	71.7	81.7	89.7	77.8	68.0	94.4	108.4	99.1	101.7	92.2
스웨덴	71.7	81.8	90.4	85.9	77.1	100.6	107.2	95.2	91.9	84.9
우크라이나	64.4	67.5	69.3	70.9	77.3	109.2	110.9	90.4	77.6	75.5
영국	53.9	64.1	76.2	67.9	53.3	82.6	99.8	81.8	79.1	71.5
아프리카										
중앙아프리카공화국	89.1	86.8	87.5	85.5	89.0	86.3	69.8	66.3	62.6	62.2
콩고	46.8	57.0	71.9	64.0	45.3	70.6	89.1	75.0	72.6	61.9
콩고민주공화국	65.6	81.8	87.0	79.7	79.7	113.0	102.4	98.1	103.1	107.1
나이지리아	47.8	57.6	71.9	62.3	44.9	73.8	95.4	76.0	74.0	64.8
남아프리카공화국	66.2	78.7	84.5	79.7	75.2	112.2	130.0	108.3	98.8	87.4
오세아니아										
오스트레일리아	62.7	76.2	81.7	78.5	75.6	122.7	140.8	105.5	94.3	87.6
뉴질랜드	98.2	108.0	112.6	107.4	103.4	120.4	119.2	100.9	104.0	112.0

주: 1) 원자재(최대 45개 품목)의 국제가격 변화를 국가별 원자재 수출·수입 구성비로 가중하여 합성한 지수, 가변 가중치 적용
2) 총 원자재 수출 비중 3) 총 원자재 수입 비중
자료: IMF 「Commodity Prices」 2026. 8

3. Commodity Price Index of Export and Import

2012 = 100

원자재 수입물가지수 3) Commodity Import Price Index										Country
2016	2017	2018	2019	2020	2021	2022	2023	2024	2025	
										ASIA
54.6	**65.4**	**77.5**	**66.6**	**53.0**	**90.2**	**115.9**	**86.3**	**80.9**	**74.0**	**Korea, Rep. of**
58.7	69.0	76.4	71.6	64.0	94.9	102.9	87.3	82.4	76.2	China
70.6	80.0	86.6	74.6	61.7	87.7	103.4	89.5	88.6	82.0	Hong Kong
52.8	63.8	75.8	65.8	51.4	84.8	109.6	84.1	79.8	71.3	India
56.9	67.3	78.9	65.7	53.6	96.4	129.4	89.5	82.8	77.9	Japan
55.3	64.8	76.8	68.0	55.2	82.5	101.2	84.7	80.0	70.4	Philippines
48.7	58.8	73.0	64.4	46.9	74.5	94.2	77.4	75.1	65.3	Singapore
56.9	67.3	79.0	68.1	54.5	86.4	106.9	84.9	81.1	73.6	Thailand
										NORTH AMERICA
58.1	68.3	79.0	70.0	56.3	84.4	101.1	84.5	83.3	75.7	Canada
58.6	67.9	77.9	67.9	56.9	89.6	108.4	85.3	80.4	75.1	Mexico
54.1	64.2	76.2	68.3	52.9	78.8	94.9	80.3	79.2	70.5	United States
										SOUTH AMERICA
54.0	64.7	77.2	65.1	51.7	87.5	114.8	85.0	80.4	73.3	Brazil
55.1	65.0	77.0	67.2	52.6	84.4	108.4	85.1	80.7	72.7	Chile
58.2	67.2	77.6	70.2	57.8	83.7	98.3	84.5	80.6	72.4	Costa Rica
										EUROPE
62.9	73.2	83.0	72.2	61.9	96.6	115.7	90.3	86.8	82.6	Austria
70.3	79.0	87.8	79.2	66.7	89.2	102.1	91.7	89.3	81.0	Denmark
58.5	68.4	79.7	68.0	55.0	90.1	114.1	86.9	84.3	78.6	France
59.7	70.1	80.7	68.7	57.3	95.1	118.8	89.2	86.2	81.8	Germany
57.5	68.0	80.4	71.9	55.8	80.8	97.9	83.8	82.0	71.9	Iceland
59.0	68.6	80.1	68.7	55.4	89.9	115.0	88.0	83.7	77.5	Ireland
61.6	71.0	80.4	68.4	57.7	93.9	115.5	87.5	83.9	80.3	Italy
55.9	65.0	76.7	67.4	53.9	84.2	104.5	84.1	81.8	74.0	Netherlands
66.2	74.9	85.8	79.4	69.5	93.3	108.2	95.5	90.1	82.0	Norway
90.2	97.3	97.9	91.2	88.6	110.0	119.6	114.9	120.0	112.2	Russian Federation
58.4	68.1	78.5	68.5	56.2	89.2	109.1	85.9	82.2	75.9	Spain
63.6	74.1	85.4	76.6	62.1	88.2	104.6	91.2	89.3	80.3	Sweden
60.3	70.9	83.7	64.5	52.0	105.9	160.8	98.0	89.6	85.8	Ukraine
58.8	68.7	80.2	69.7	56.3	88.3	111.0	87.3	83.8	76.6	United Kingdom
										AFRICA
80.5	81.4	80.3	75.6	85.1	97.4	98.1	100.7	95.1	77.9	Central African Rep.
80.2	88.2	95.4	87.5	80.9	103.9	119.5	107.3	103.6	94.2	Congo
73.9	80.1	87.0	79.7	73.1	97.2	111.9	102.2	94.7	82.8	Congo, Dem. Rep. of
65.7	74.7	85.7	77.7	65.2	91.2	106.5	95.3	90.5	77.8	Nigeria
53.2	63.2	75.8	67.7	52.1	78.2	95.4	81.2	78.6	68.5	South Africa
										OCEANIA
52.8	63.1	76.4	68.1	51.3	77.1	93.9	80.1	78.8	69.1	Australia
53.6	62.8	74.9	67.6	52.7	76.2	91.2	80.1	77.3	67.2	New Zealand

4. 비교물가수준(대한민국기준) [1)]
Comparative Price Levels (Korea, Rep. of 100 as Base Line)

대한민국 = 100 Korea, Rep. of = 100

국 가 Country		2022	2023	2024	2025 [2)]	2026 [3)]
아 시 아	**ASIA**					
대 한 민 국	**Korea, Rep. of**	**100**	**100**	**100**	**...**	**100**
이 스 라 엘	Israel	160	150	162	...	215
일 본	Japan	111	102	104	...	108
튀 르 키 예	Turkiye	41	43	59	...	79
북 아 메 리 카	**NORTH AMERICA**					
캐 나 다	Canada	129	130	131	...	155
멕 시 코	Mexico	82	94	85	...	111
미 국	United States	134	140	155	...	178
남 아 메 리 카	**SOUTH AMERICA**					
칠 레	Chile	81	83	79	...	93
콜 롬 비 아	Colombia	46	61	58	...	82
코 스 타 리 카	Costa Rica	87	94	106	...	120
유 럽	**EUROPE**					
오 스 트 리 아	Austria	118	121	125	...	148
벨 기 에	Belgium	122	122	132	...	152
체 코	Czech Republic	94	96	98	...	118
덴 마 크	Denmark	149	146	159	...	180
에 스 토 니 아	Estonia	103	109	114	...	134
핀 란 드	Finland	133	135	136	...	155
프 랑 스	France	114	116	124	...	142
독 일	Germany	113	114	121	...	141
그 리 스	Greece	92	94	96	...	115
헝 가 리	Hungary	73	80	78	...	109
아 이 슬 란 드	Iceland	160	169	188	...	229
아 일 랜 드	Ireland	151	154	152	...	179
이 탈 리 아	Italy	108	108	107	...	126
라 트 비 아	Latvia	95	94	90	...	110
리 투 아 니 아	Lithuania	87	86	90	...	111
룩 셈 부 르 크	Luxembourg	139	142	147	...	170
네 덜 란 드	Netherlands	124	124	132	...	151
노 르 웨 이	Norway	144	133	136	...	176
폴 란 드	Poland	67	75	82	...	96
포 르 투 갈	Portugal	94	93	97	...	114
슬 로 바 키 아	Slovak Republic	101	98	94	...	113
슬 로 베 니 아	Slovenia	94	96	99	...	118
스 페 인	Spain	101	101	102	...	120
스 웨 덴	Sweden	131	130	127	...	153
스 위 스	Switzerland	179	186	196	...	233
영 국	United Kingdom	128	133	141	...	163
오 세 아 니 아	**OCEANIA**					
오스트레일리아	Australia	141	144	142	...	177
뉴 질 랜 드	New Zealand	136	138	133	...	154

주: 1) 국가 간 물가수준의 차이를 나타내는 지표이며 각 연도에 OECD에서 제공한 월간 비교가격수준을 수록함
예를 들어 대한민국을 100으로 할 때 일본이 128이면 일본의 물가수준은 대한민국보다 약 28% 높은 것을 의미함
2022~2024년은 매년 12월 기준임
2) 2025년 자료는 OECD에서 더 이상 제공하지 않음 3) 2026년은 6월 기준임

자료: OECD「https://data-explorer.oecd.org」2021. 2 ~ 2026. 8

5. 비교물가수준(미국기준) [1)]
Comparative Price Levels (United States of 100 as Base Line)

미국 = 100 United States = 100

국 가 Country		2022	2023	2024	2025 [2)]	2026 [3)]
아 시 아	**ASIA**					
대 한 민 국	**Korea, Rep. of**	**75**	**71**	**64**	**...**	**56**
이 스 라 엘	Israel	120	107	104	...	121
일 본	Japan	83	73	67	...	61
튀 르 키 예	Turkiye	31	31	38	...	45
북 아 메 리 카	**NORTH AMERICA**					
캐 나 다	Canada	96	93	84	...	87
멕 시 코	Mexico	62	67	55	...	63
미 국	**United States**	**100**	**100**	**100**	**...**	**100**
남 아 메 리 카	**SOUTH AMERICA**					
칠 레	Chile	61	59	51	...	52
콜 롬 비 아	Colombia	34	43	37	...	46
코 스 타 리 카	Costa Rica	66	67	68	...	67
유 럽	**EUROPE**					
오 스 트 리 아	Austria	89	86	81	...	83
벨 기 에	Belgium	91	87	85	...	86
체 코	Czech Republic	70	69	63	...	67
덴 마 크	Denmark	111	104	102	...	101
에 스 토 니 아	Estonia	77	78	73	...	75
핀 란 드	Finland	99	96	88	...	87
프 랑 스	France	85	83	80	...	80
독 일	Germany	84	81	78	...	79
그 리 스	Greece	69	67	62	...	65
헝 가 리	Hungary	55	57	50	...	61
아 이 슬 란 드	Iceland	120	120	121	...	129
아 일 랜 드	Ireland	113	110	98	...	101
이 탈 리 아	Italy	81	77	69	...	71
라 트 비 아	Latvia	71	67	58	...	62
리 투 아 니 아	Lithuania	65	62	58	...	63
룩 셈 부 르 크	Luxembourg	104	101	95	...	96
네 덜 란 드	Netherlands	93	88	85	...	85
노 르 웨 이	Norway	108	95	87	...	99
폴 란 드	Poland	50	54	53	...	54
포 르 투 갈	Portugal	71	67	62	...	64
슬 로 바 키 아	Slovak Republic	75	70	60	...	64
슬 로 베 니 아	Slovenia	70	68	64	...	67
스 페 인	Spain	76	72	66	...	68
스 웨 덴	Sweden	98	93	82	...	86
스 위 스	Switzerland	134	133	127	...	131
영 국	United Kingdom	96	95	91	...	92
오 세 아 니 아	**OCEANIA**					
오스트레일리아	Australia	105	103	91	...	100
뉴 질 랜 드	New Zealand	102	98	86	...	87

주: 1) 국가 간 물가수준의 차이를 나타내는 지표이며 각 연도에 OECD에서 제공한 월간 비교가격수준을 수록함
예를 들어 미국을 100으로 할 때 일본이 128이면 일본의 물가수준은 미국보다 약 28% 높은 것을 의미함
2022~2024년은 매년 12월 기준임
2) 2025년 자료는 OECD에서 더 이상 제공하지 않음 3) 2026년은 6월 기준임

자료: OECD 「https://data-explorer.oecd.org」 2021. 2 ~ 2026. 8

6. 주택가격지수 1)

2015 = 100

국 가	명 목 Nominal							
	2018	2019	2020	2021	2022	2023	2024	2025
아 시 아								
대 한 민 국	**104.3**	**104.0**	**107.5**	**116.9**	**119.3**	**110.9**	**110.9**	**...**
이 스 라 엘	110.7	112.8	116.3	126.1	147.9	152.9	160.3	163.8
일 본	106.8	108.6	108.6	115.1	124.8	128.5	132.1	138.0
튀 르 키 예	134.8	141.2	174.8	240.5	601.1	1,216.3	1,721.5	2,268.6
북 아 메 리 카								
캐 나 다	127.2	129.0	137.4	157.6	175.4	171.8	177.4	175.7
멕 시 코	126.0	136.8	144.8	156.3	170.2	188.4	205.7	223.7
미 국	118.8	124.7	134.4	156.6	177.5	185.7	195.5	201.2
남 아 메 리 카								
칠 레	126.8	137.5	146.6	164.0	175.2	189.2	202.9	215.8
콜 롬 비 아	122.4	128.8	131.6	139.0	148.3	158.4	171.5	186.2
유 럽								
오 스 트 리 아	118.8	126.0	135.5	151.0	168.5	163.7	163.1	167.1
벨 기 에	109.1	113.2	118.1	126.0	132.9	136.0	140.4	144.9
체 코	130.0	141.8	153.8	184.2	215.3	211.7	222.2	245.3
덴 마 크	114.6	117.2	122.2	136.3	142.8	137.4	142.3	152.9
에 스 토 니 아	117.1	125.3	132.8	152.8	186.8	197.7	209.8	220.7
핀 란 드	103.3	103.8	105.6	110.5	111.5	104.6	101.3	99.0
프 랑 스	107.1	110.7	116.8	124.6	132.4	131.6	126.2	127.0
독 일	121.6	128.7	138.6	154.7	164.0	150.3	147.9	152.7
그 리 스	98.4	105.5	110.2	118.6	132.8	151.2	165.0	177.9
헝 가 리	145.5	170.2	178.6	208.0	254.5	272.5	309.9	366.6
아 이 슬 란 드	142.0	148.3	157.8	177.6	214.8	231.6	250.2	263.1
아 일 랜 드	131.4	134.4	134.8	146.0	164.0	169.0	183.4	197.2
이 탈 리 아	98.6	98.5	100.4	102.9	106.9	108.2	111.7	116.2
라 트 비 아	129.3	140.9	145.8	161.6	184.0	190.9	198.9	214.1
리 투 아 니 아	123.2	131.6	141.2	163.8	195.1	214.2	235.0	258.1
룩 셈 부 르 크	120.4	131.9	151.0	172.1	188.5	171.4	162.5	165.1
네 덜 란 드	124.4	133.4	144.0	164.9	186.8	183.3	198.2	215.1
노 르 웨 이	114.0	116.8	121.8	134.5	141.6	140.8	144.6	152.5
폴 란 드	112.7	122.5	135.4	147.8	165.2	179.8	206.7	216.8
포 르 투 갈	129.0	141.9	154.3	168.8	190.2	205.8	224.4	263.8
슬 로 바 키 아	121.3	132.4	145.0	154.3	175.4	175.1	181.7	204.2
슬 로 베 니 아	121.5	129.7	135.7	151.3	173.6	186.2	200.2	214.9
스 페 인	118.6	124.7	127.5	132.2	142.0	147.7	160.3	180.6
스 웨 덴	114.4	117.2	122.1	134.5	139.3	132.1	132.0	133.4
스 위 스	106.7	110.6	115.4	123.3	132.6	134.9	138.6	145.5
영 국	115.4	116.6	119.9	129.7	141.7	142.1	143.2	147.0
오 세 아 니 아								
오 스 트 레 일 리 아	112.7	108.1	113.9	133.8	142.7	144.5	154.3	164.0
뉴 질 랜 드	126.0	129.9	143.1	181.0	182.0	170.2	170.5	168.5

주: 1) 계절조정자료임
자료: OECD 「https://data-explorer.oecd.org」 2026. 8

6. House Prices Index

2015 = 100

실 질 Real								Country
2018	2019	2020	2021	2022	2023	2024	2025	
								ASIA
99.5	**98.5**	**100.9**	**107.0**	**104.7**	**94.0**	**92.1**	**...**	**Korea, Rep. of**
111.0	112.3	116.4	124.4	139.0	136.5	138.8	138.6	Israel
105.9	106.7	105.8	111.1	116.5	116.1	116.4	118.1	Japan
99.9	91.4	100.2	114.3	155.3	195.4	174.9	168.3	Turkiye
								NORTH AMERICA
122.9	122.7	129.7	144.5	151.9	143.3	144.1	139.5	Canada
108.2	114.6	115.6	118.3	118.2	127.5	134.0	141.0	Mexico
113.2	117.2	125.0	139.8	148.8	149.9	153.8	154.3	United States
								SOUTH AMERICA
117.4	124.9	126.6	135.5	130.7	131.6	134.5	137.9	Chile
107.2	108.6	108.6	107.3	101.4	101.1	104.0	107.5	Colombia
								EUROPE
112.6	117.3	124.9	136.6	141.5	127.1	122.6	122.2	Austria
103.3	105.6	109.1	113.4	108.3	104.2	105.7	106.6	Belgium
121.4	128.7	135.5	155.7	159.3	144.3	146.6	157.1	Czech Republic
112.9	114.5	119.2	130.5	126.9	118.2	120.6	126.4	Denmark
106.3	110.4	118.5	131.2	136.3	132.2	135.9	138.9	Estonia
100.8	100.3	101.6	104.0	98.7	88.7	85.0	82.1	Finland
104.1	106.6	111.6	117.4	119.1	110.6	103.8	103.5	France
116.8	121.8	130.5	141.1	140.2	120.4	115.7	116.5	Germany
98.9	105.9	112.0	119.4	125.5	138.1	147.6	153.9	Greece
134.8	151.0	154.1	169.6	179.9	169.2	182.0	203.7	Hungary
133.3	132.9	136.4	148.7	168.2	168.1	173.5	174.0	Iceland
126.8	127.4	127.9	134.6	141.0	134.9	142.0	150.1	Ireland
95.5	94.6	96.1	97.1	94.5	91.1	92.4	94.7	Italy
121.6	128.2	132.4	143.0	143.3	137.8	138.8	144.1	Latvia
114.5	119.7	126.9	140.7	141.6	143.1	155.0	164.5	Lithuania
114.8	124.0	140.7	157.9	164.0	142.4	131.4	130.7	Luxembourg
118.7	124.4	131.6	144.4	152.3	139.5	146.8	155.3	Netherlands
107.8	108.8	112.3	121.5	122.2	115.4	114.6	117.2	Norway
109.8	116.7	124.7	129.0	126.5	125.6	139.6	141.1	Poland
123.6	134.7	145.9	156.4	164.3	169.5	180.0	206.4	Portugal
118.2	126.1	135.2	139.4	142.1	128.9	129.8	140.1	Slovak Republic
117.9	124.0	130.2	140.6	147.2	146.6	154.5	162.9	Slovenia
115.0	119.6	122.3	124.0	124.9	123.6	130.0	142.6	Spain
108.7	109.1	112.8	121.5	118.0	104.7	101.8	100.2	Sweden
105.0	109.2	114.4	121.9	128.0	128.3	130.5	136.4	Switzerland
109.8	109.4	112.0	118.0	118.8	111.4	109.0	108.2	United Kingdom
								OCEANIA
108.8	102.5	106.8	122.7	124.4	119.1	122.2	125.9	Australia
121.6	123.4	133.9	164.5	155.9	138.1	134.8	129.8	New Zealand

7. 인플레이션 전망[1)]
Inflation Forecast

단위: %　　In percent

국가 Country		2019	2020	2021	2022	2023	2024	2025	2026	2027
아시아	**ASIA**									
대한민국	**Korea, Rep. of**	**0.38**	**0.54**	**2.50**	**5.09**	**3.60**	**2.32**	**2.12**	**2.62**	**2.24**
이스라엘	Israel	0.82	-0.58	1.48	4.41	4.23	3.07	3.04	2.34	2.10
일본	Japan	0.48	-0.01	-0.26	2.52	3.25	2.74	3.20	1.79	2.23
튀르키예	Turkiye	15.18	12.28	19.60	72.31	53.86	58.51	34.88	28.39	18.34
북아메리카	**NORTH AMERICA**									
캐나다	Canada	1.96	0.72	3.40	6.78	3.90	2.38	2.08	2.38	1.97
멕시코	Mexico	3.64	3.40	5.69	7.90	5.53	4.72	3.81	3.88	3.20
미국	United States	1.81	1.25	4.68	7.99	4.13	2.95	2.71	3.48	2.33
남아메리카	**SOUTH AMERICA**									
칠레	Chile	2.56	3.05	4.52	11.64	7.58	4.30	4.21	3.80	3.19
콜롬비아	Colombia	3.52	2.53	3.50	10.18	11.74	6.61	5.14	6.11	5.08
코스타리카	Costa Rica	2.10	0.72	1.73	8.27	0.53	-0.41	-0.07	-0.14	2.02
유럽	**EUROPE**									
오스트리아	Austria	1.49	1.39	2.76	8.62	7.71	2.92	3.58	2.82	2.38
벨기에	Belgium	1.25	0.43	3.22	10.33	2.28	4.32	3.03	3.46	2.60
체코	Czech Republic	2.85	3.16	3.85	15.07	10.70	2.42	2.46	2.54	2.53
덴마크	Denmark	0.74	0.42	1.84	7.70	3.31	1.38	1.89	1.71	2.05
에스토니아	Estonia	2.27	-0.63	4.49	19.45	9.12	3.73	4.82	4.10	2.59
핀란드	Finland	1.14	0.38	2.07	7.17	4.34	0.98	1.82	2.64	2.16
프랑스	France	1.30	0.52	2.07	5.91	5.66	2.32	0.93	2.06	1.84
독일	Germany	1.38	0.37	3.21	8.67	6.02	2.49	2.26	2.72	2.83
그리스	Greece	0.52	-1.26	0.58	9.30	4.16	3.00	2.89	4.24	2.62
헝가리	Hungary	3.34	3.33	5.11	14.61	17.12	3.70	4.41	3.80	3.75
아이슬란드	Iceland	3.01	2.85	4.44	8.31	8.74	5.86	4.09	4.69	2.81
아일랜드	Ireland	0.88	-0.47	2.42	8.08	5.18	1.33	2.06	3.49	2.52
이탈리아	Italy	0.66	-0.17	1.95	8.75	5.91	1.08	1.63	2.95	2.18
라트비아	Latvia	2.75	0.08	3.24	17.24	9.06	1.35	3.81	3.56	3.18
리투아니아	Lithuania	2.24	1.06	4.63	18.85	8.69	0.85	3.44	5.09	2.97
룩셈부르크	Luxembourg	1.65	0.00	3.47	8.16	2.92	2.25	2.53	4.21	1.87
네덜란드	Netherlands	2.68	1.11	2.82	11.64	4.09	3.22	2.98	2.68	2.11
노르웨이	Norway	2.18	1.27	3.49	5.79	5.50	3.15	3.04	3.06	2.34
폴란드	Poland	2.23	3.37	5.06	14.43	11.53	3.78	3.82	3.66	2.72
포르투갈	Portugal	0.30	-0.12	0.94	8.10	5.26	2.67	2.19	3.23	2.45
슬로바키아	Slovak Republic	2.77	2.02	2.82	12.13	10.98	3.15	4.24	4.26	2.60
슬로베니아	Slovenia	1.69	-0.27	2.05	9.32	7.22	1.99	2.48	3.33	2.56
스페인	Spain	0.78	-0.34	3.01	8.32	3.40	2.87	2.69	3.27	2.89
스웨덴	Sweden	1.78	0.50	2.16	8.37	8.55	2.84	0.68	0.85	1.77
스위스	Switzerland	0.36	-0.73	0.58	2.84	2.14	1.06	0.15	0.66	0.71
영국	United Kingdom	1.78	0.88	2.58	9.05	7.30	2.54	3.37	3.73	2.37
오세아니아	**OCEANIA**									
오스트레일리아	Australia	1.59	0.85	2.86	6.62	5.58	3.17	2.84	4.35	2.55
뉴질랜드	New Zealand	1.62	1.71	3.94	7.17	5.73	2.92	2.84	3.47	2.42

주: 1) 연간 성장률임
자료: OECD 「https://data-explorer.oecd.org」 2026. 8

XII. 국민계정

National Accounts

1. 국민총소득(2015년 기준년가격) ····· 426
2. 1인당 국민총소득(2015년 기준년가격) ····· 428
3. 국내총생산(2015년 기준년가격) ····· 430
4. 1인당 국내총생산(2015년 기준년가격) ····· 432
5. 경제성장률(불변가격) ····· 434
6. GDP 디플레이터 ····· 436
7. 경제활동별 국내총생산(당해년가격) ····· 438
8. 지출항목별 국내총생산(당해년가격) ····· 444
9. 국내총생산에 대한 투자율(당해년가격) ····· 450
10. 국내총생산에 대한 저축률(당해년가격) ····· 452
11. 1인당 가계총조정처분가능소득 ····· 454

XII-1 국민총소득(2015년 기준년가격) (Gross National Income(Constant Prices 2015))

- 명목 국민총생산(GNP)은 명목 국민총소득(GNI)으로 명칭을 변경하였고, 그동안 사용되었던 실질 GNP는 생산지표와 소득지표가 혼합된 지표로써 성격이 불분명하여 소득지표인 실질 GNI로 변경하였으며, 본 책자에는 실질 GNI를 수록한다.
- 모든 제도부문의 총본원소득 합계액을 국민총소득(GNI)이라 한다. 한 나라의 국민이 생산활동에 참가한 대가로 받은 소득의 합계로서 이 지표에는 자국민(거주자)이 국외로부터 받은 소득(국외수취요소소득)은 포함되는 반면에 국내총생산 중에서 외국인(비거주자)에게 지급한 소득(국외지급요소소득)은 제외된다.

  - GNI = GDP + 국외순수취요소소득(국외수취요소소득 - 국외지급요소소득)

XII-2 1인당 국민총소득(2015년 기준년가격) (Gross National Income per Capita(Constant Prices 2015))

- 1인당 GNI는 국민총소득(GNI)을 연앙인구로 나눈 것이다. GNI는 모든 국내 거주 생산자가 창출한 부가가치, 산출액에 포함되지 않은 모든 생산세(보조금 차감), 해외로부터의 순수취요소소득 (피용자보수 및 재산소득)의 합계이다.

XII-3 국내총생산(2015년 기준년가격) (Gross Domestic Product(Constant Prices 2015))

- 한 나라의 국토 내에서 가계, 기업, 정부 등 외국인을 포함한 모든 거주 생산자가 창출한 총부가가치의 합계에 상품의 가치에 포함되지 않은 모든 상품세는 더하고 모든 보조금을 제외한 값이다. 인공 자산의 감가상각이나 천연자원의 고갈 및 훼손에 대한 차감을 하지 않고 계산한다.
  국내 통화로 산출된 GDP는 2015년 공식 환율을 사용하여 달러 표시 GDP 수치로 전환된다. 공식 환율이 실제 외환거래에 적용되는 유효 환율을 반영하지 않는 일부 국가들에서는 대체 환율이 사용된다.

XII-5 경제성장률(불변가격)(GDP Growth Rates(Constant Prices))

- 일정기간 동안 경제규모의 실질적인 증가정도를 나타내는 지표로서 불변가격 GDP의 전년비 증가율로 나타낸다.

$$\text{경제성장률(\%)} = \frac{\text{금년도 실질 GDP}}{\text{전년도 실질 GDP}} - 1 \times 100$$

XII-6 GDP 디플레이터(GDP Deflator)

- GDP 디플레이터는 물가에 대한 직접적인 측정값이 아니며, 명목 GDP를 기준연도 기준 실질 GDP로 나누어 산출하는 간접 추계 지표이다. 실질 GDP 계열은 해당 연도의 경상가격 GDP를 GDP 불변지수(기준년=100)로 환산하여 도출한다. GDP 디플레이터는 기준년을 100으로 한 지수 형태로 제시되며, 기준년은 국가별로 다를 수 있다.

XII-7 경제활동별 국내총생산(당해년가격)(GDP by kind of Economic Activity(Current Prices))

- 농림어업, 광공업·건설업 등, 제조업 및 서비스업은 각 산업의 부가가치를 국내총생산(GDP) 대비 비중(%)으로 나타낸 것으로, 부가가치는 총산출액에서 생산에 투입된 재화 및 서비스의 중간 소비를 차감하여 산출한 것이다.

XII-8 지출항목별 국내총생산(당해년가격)(Expenditure on GDP(Current Prices))

- 민간최종소비지출(비영리단체(NPISH) 포함)은 개별적인 최종 소비 재화 및 서비스에 대하여 내국인의 가계와 내국인의 NPISH에서 발생하는 지출들로 구성된다. 정부최종소비지출은 개별 소비 재화 및 서비스 그리고 집단 소비 서비스 모두에 대하여 정부가 발생시키는 지출들로 구성되어 있다.

- 총고정자본형성은 회계기간 동안 고정자산 취득가액에서 처분액을 차감한 금액과 생산적 활동에 의해 이루어진 비생산자산(토지, 입목, 지하자원 등) 가치 증가분을 합산하여 산출한다. 재고 증감(재공품(Work-in-process) 포함)은 (1) 생산품을 추가로 가공, 판매, 다른 단위로 납품, 또는 다른 방법으로의 사용 이전에, 이를 생산한 단위에서 보유하고 있는 생산품의 재고분 그리고 (2) 중간 소비 또는 추가 가공 과정 없이 재판매하기 위해 사용하려는 목적을 가지고 다른 단위에서 얻어진 제품의 재고분으로 구성된다.

- 재화 및 서비스의 수출은 내국인으로부터 외국인으로의 재화와 서비스의 판매, 물물교환, 선물 또는 증여로 구성된다. 재화 및 서비스의 수입은 외국인으로부터 내국인으로의 재화와 서비스의 구매, 물물교환, 선물 수령 또는 증여로 구성된다. GDP(국내총생산)는 소비 지출(가계, NPISH, 정부), 총고정자본형성, 재고 증감, 재화와 서비스 수출의 합에서 재화와 서비스의 수입분을 제외하여 산출한다. 해외 순소득(Net primary income from abroad)은 외국인에 대한 1차 소득수취계정 총액과 지급계정 총액의 차이이다. GNI(국민총소득)는 GDP에 해외 1차 순소득분(해외순수취요소소득)을 합산하여 산출한다.

XII-9 국내총생산에 대한 투자율(당해년가격) (Gross Capital Formation as Percent of GDP(Current Prices))

$$\text{국내총생산에 대한 투자율(\%)} = \frac{\text{총자본형성(국내총고정자본형성+재고증감)}}{\text{GDP}} \times 100$$

XII-10 국내총생산에 대한 저축률(당해년가격) (Gross Domestic Saving Percent of GDP(Current Prices))

$$\text{국내총생산에 대한 저축률(\%)} = \frac{\text{총저축}}{\text{GDP}} \times 100$$

1. 국민총소득(2015년 기준년가격)

단위: 10억 USD

국가 Country		2016	2017	2018	2019	2020	2021	2022	2023	2024	2025
아시아	**ASIA**										
대한민국	**Korea, Rep. of**	**1,615.0**	**1,667.2**	**1,699.7**	**1,710.7**	**1,713.2**	**1,778.3**	**1,769.1**	**1,804.9**	**1,875.9**	**1,916.8**
아르메니아	Armenia	10.7	11.7	12.1	12.9	11.9	12.4	14.0	14.9	15.2	17.1
부탄	Bhutan	2.2	2.2	2.2	2.3	2.2	2.3	2.3	2.4	2.7	...
캄보디아	Cambodia	25.0	27.3	30.0	32.8	33.5	33.7	35.5	37.7	39.0	41.0
키프로스	Cyprus	20.6	21.9	23.1	24.0	22.7	24.8	26.4	27.5	28.7	29.5
홍콩	Hong Kong	325.2	343.8	356.0	349.8	329.6	358.8	342.8	357.0	376.2	387.7
인도	India	2,251.1	2,405.7	2,561.5	2,663.7	2,497.3	2,744.2	2,949.9	3,162.3	3,387.8	3,644.7
인도네시아	Indonesia	878.2	923.0	962.5	1,003.3	990.4	1,042.7	1,102.6	1,136.4	1,192.1	1,251.9
이란	Iran	446.7	471.2	431.5	379.7	377.0	437.0	459.4	456.0	458.0	...
이스라엘	Israel	319.1	333.5	345.6	360.1	353.8	386.0	412.4	414.5	422.3	432.4
일본	Japan	4,763.2	4,822.3	4,832.0	4,828.2	4,650.7	4,802.9	4,805.6	4,896.5	4,929.1	...
카자흐스탄	Kazakhstan	167.3	177.5	188.7	195.8	191.4	200.0	228.6	232.2	247.4	...
쿠웨이트	Kuwait	120.3	134.8	149.8	153.1	120.1	156.4	188.8	174.5	167.4	...
키르기스스탄	Kyrgyzstan	6.9	7.4	7.9	8.2	8.1	8.5	10.1	11.6	13.5	15.2
레바논	Lebanon	51.8	52.7	51.1	48.0	36.3	27.7	25.7	26.9	27.3	...
말레이시아	Malaysia	310.2	328.2	341.8	359.0	341.2	350.8	380.6	395.0	413.4	432.2
몽골	Mongolia	11.2	11.7	13.3	14.2	14.0	14.7	16.2	19.5	20.3	22.0
네팔	Nepal	25.7	28.4	30.7	32.4	31.5	32.9	34.7	35.3	37.2	38.7
오만	Oman	74.9	81.4	86.6	82.6	74.6	79.8	94.6	93.7	94.5	...
파키스탄	Pakistan	318.7	335.3	355.4	364.8	363.0	390.9	402.9	415.8	432.3	447.5
필리핀	Philippines	364.8	389.7	412.7	434.9	385.1	391.6	430.4	475.1	511.5	542.8
스리랑카	Sri Lanka	87.8	93.5	95.1	94.5	90.9	93.3	84.2	82.6	88.3	93.5
타지키스탄	Tajikistan	9.1	9.1	10.7	10.6	9.7	6.9	12.2	11.2	16.2	...
아랍에미리트	U. A. E.	393.8	406.4	424.3	426.5	340.6	387.9	486.9	525.3	...	...
베트남	Viet Nam	246.7	264.6	286.0	308.0	316.8	313.2	341.4	366.1	392.3	427.3
북아메리카	**NORTH AMERICA**										
캐나다	Canada	1,547.5	1,612.6	1,653.0	1,687.9	1,594.4	1,750.8	1,846.5	1,842.9	1,873.5	1,905.7
멕시코	Mexico	1,200.7	1,237.4	1,255.0	1,257.2	1,145.8	1,218.9	1,252.7	1,367.6	1,390.3	1,378.9
미국	United States	18,858.9	19,366.9	19,945.3	20,495.3	19,956.2	21,262.5	21,879.5	22,248.8	22,845.1	...
남아메리카	**SOUTH AMERICA**										
아르헨티나	Argentina	572.8	595.6	571.7	547.2	498.2	565.5	604.4	593.9	571.4	612.7
볼리비아	Bolivia	33.4	35.6	37.1	37.7	32.9	36.3	37.4	37.6	37.7	...
브라질	Brazil	1,710.0	1,744.8	1,760.1	1,773.7	1,732.6	1,812.8	1,859.1	1,926.2	1,976.6	2,019.8
칠레	Chile	242.1	248.4	255.8	257.0	242.1	278.6	278.3	286.0	297.0	308.8
콜롬비아	Colombia	294.6	301.1	310.0	320.2	295.7	333.0	357.9	365.8	375.3	384.8
코스타리카	Costa Rica	56.8	58.4	59.7	61.0	58.8	62.5	64.8	67.6	70.2	72.8
도미니카공화국	Dominican Rep.	73.2	75.4	80.5	84.5	78.6	86.8	92.0	96.2	100.2	101.8
과테말라	Guatemala	63.0	65.0	66.8	70.6	70.4	73.8	75.2	80.3	84.9	90.1
온두라스	Honduras	20.2	21.4	21.9	22.5	20.6	22.9	24.1	25.0	25.8	26.7

자료: The World Bank 「https://www.worldbank.org」 2026. 7

1. Gross National Income (Constant Prices 2015)

In billion USD

국가 Country		2016	2017	2018	2019	2020	2021	2022	2023	2024	2025
니카라과	Nicaragua	12.9	13.4	12.5	12.4	12.2	13.0	12.7	14.5	15.6	17.4
파라과이	Paraguay	36.9	38.6	39.5	39.5	39.4	42.0	41.1	43.4	44.7	48.3
페루	Peru	189.0	196.2	203.0	209.9	190.2	212.5	214.4	220.9	234.4	250.4
우루과이	Uruguay	58.5	59.2	59.3	60.3	55.4	57.8	60.0	61.6	63.1	64.8
베네수엘라	Venezuela	86.5	70.6	62.3	49.0	23.3	26.7	29.8	33.4	35.1	32.4
유럽	**EUROPE**										
오스트리아	Austria	388.9	391.4	399.5	407.6	388.6	407.8	412.0	411.4	407.4	...
벨라루스	Belarus	50.7	53.7	57.5	59.1	58.8	60.1	59.5	59.8	62.9	66.5
벨기에	Belgium	474.0	479.5	485.9	499.9	477.7	504.3	504.9	522.5	528.9	...
체코	Czech Republic	180.4	190.1	196.3	202.6	195.8	208.4	206.5	210.9	216.2	...
덴마크	Denmark	318.2	327.3	334.2	340.4	339.7	369.1	377.3	362.9	372.1	375.8
핀란드	Finland	240.1	246.6	251.1	253.8	251.7	259.1	258.8	252.1	252.0	255.1
프랑스	France	2,520.8	2,563.3	2,601.7	2,680.5	2,468.0	2,659.2	2,692.2	2,709.6	2,733.2	...
독일	Germany	3,619.8	3,697.6	3,777.3	3,813.1	3,634.8	3,775.1	3,774.9	3,810.5	3,817.3	3,837.6
그리스	Greece	193.2	195.2	196.2	200.9	183.8	197.5	207.1	215.8	222.0	...
헝가리	Hungary	125.4	128.1	134.3	143.3	139.6	144.9	144.3	149.6	151.9	...
아일랜드	Ireland	246.9	261.2	269.0	282.1	290.2	322.8	334.8	346.8	361.6	...
이탈리아	Italy	1,886.7	1,912.8	1,935.9	1,942.2	1,794.0	1,927.0	1,954.5	1,998.8	2,027.5	2,056.9
룩셈부르크	Luxembourg	41.0	44.9	45.7	44.4	45.5	49.2	46.2	48.7	47.8	...
네덜란드	Netherlands	772.0	802.3	830.7	838.8	800.4	882.3	892.0	904.0	918.3	924.2
노르웨이	Norway	395.3	409.5	428.3	415.4	390.1	454.3	572.3	...	...	...
폴란드	Poland	476.4	499.6	528.6	556.8	555.1	584.5	606.4	614.3	634.9	651.9
포르투갈	Portugal	199.7	205.8	211.0	217.6	203.1	214.1	223.2	234.4	245.0	251.6
러시아	Russian Federation	1,291.4	1,316.4	1,356.6	1,376.2	1,350.9	1,426.9	1,400.8	1,462.4	...	...
슬로바키아	Slovak Republic	88.2	91.0	94.4	95.5	94.1	96.7	93.4	94.8	97.4	...
스페인	Spain	1,244.2	1,276.0	1,305.1	1,330.6	1,193.3	1,276.8	1,326.0	1,377.2	1,429.9	...
스웨덴	Sweden	514.5	528.9	538.0	558.8	551.6	582.9	586.7	586.2	593.4	598.3
스위스	Switzerland	705.3	702.7	706.0	715.1	686.2	731.2	769.1	761.3	...	...
영국	United Kingdom	2,936.9	3,050.4	3,087.1	3,177.7	2,821.7	3,128.9	3,243.4	3,200.6	3,286.4	...
아프리카	**AFRICA**										
이집트	Egypt	337.1	347.2	363.2	378.0	392.9	405.9	431.5	442.8	445.5	454.6
케냐	Kenya	72.4	74.9	79.6	84.2	84.6	91.0	95.2	99.4	103.9	109.6
모로코	Morocco	110.9	115.1	118.5	122.8	115.8	123.5	120.2	129.4	137.2	146.9
남아프리카공화국	South Africa	341.6	348.6	352.4	358.1	345.1	366.3	367.6	367.7	366.9	374.5
탄자니아	Tanzania	50.4	53.0	58.1	60.7	61.5	64.3	67.1	70.3	74.6	80.5
오세아니아	**OCEANIA**										
오스트레일리아	Australia	1,333.0	1,396.8	1,436.3	1,483.1	1,500.0	1,580.0	1,644.3	1,693.5	1,703.6	1,721.1
뉴질랜드	New Zealand	180.2	189.0	195.4	203.8	205.7	212.1	214.8	217.5	219.4	...
팔라우	Palau	0.3	0.3	0.3	0.3	0.3	0.2	0.2	0.2	0.2	...

2. 1인당 국민총소득(2015년 기준년가격)

단위: USD

국 가 Country		2016	2017	2018	2019	2020	2021	2022	2023	2024	2025
아 시 아	**ASIA**										
대 한 민 국	**Korea, Rep. of**	**31,532**	**32,460**	**32,950**	**33,047**	**33,050**	**34,351**	**34,236**	**34,903**	**36,249**	**37,086**
아 르 메 니 아	Armenia	3,588	3,918	4,084	4,343	4,019	4,202	4,701	5,012	5,022	5,553
부 탄	Bhutan	2,892	2,907	2,940	3,056	2,842	2,937	2,940	3,054	3,350	...
캄 보 디 아	Cambodia	1,579	1,697	1,845	1,991	2,001	1,988	2,062	2,163	2,211	2,299
키 프 로 스	Cyprus	23,746	25,075	26,118	26,822	24,949	26,922	28,153	28,760	29,468	29,932
홍 콩	Hong Kong	44,329	46,502	47,765	46,596	44,059	48,405	46,669	47,369	50,004	51,697
인 도	India	1,675	1,769	1,863	1,918	1,780	1,940	2,069	2,199	2,335	2,490
인 도 네 시 아	Indonesia	3,319	3,452	3,566	3,682	3,604	3,767	3,954	4,041	4,205	4,382
이 란	Iran	5,330	5,542	5,011	4,362	4,297	4,941	5,132	5,032	5,002	...
이 스 라 엘	Israel	37,334	38,278	38,909	39,770	38,395	41,192	43,146	42,083	42,217	42,711
일 본	Japan	37,483	37,979	38,104	38,128	36,834	38,215	38,406	39,324	39,758	...
카 자 흐 스 탄	Kazakhstan	9,112	9,518	9,965	10,195	9,822	10,129	11,408	11,422	12,014	...
쿠 웨 이 트	Kuwait	30,041	32,438	34,650	34,455	27,289	35,871	41,143	35,963	34,174	...
키 르 기 스 스 탄	Kyrgyzstan	1,120	1,181	1,228	1,240	1,208	1,235	1,453	1,639	1,873	2,069
레 바 논	Lebanon	8,186	8,553	8,541	8,287	6,372	4,847	4,476	4,666	4,702	...
말 레 이 시 아	Malaysia	9,756	10,143	10,387	10,736	10,067	10,232	10,969	11,245	11,627	12,014
몽 골	Mongolia	3,611	3,703	4,133	4,331	4,202	4,334	4,726	5,609	5,758	6,164
네 팔	Nepal	919	1,014	1,095	1,140	1,089	1,116	1,168	1,188	1,254	1,307
오 만	Oman	17,061	17,934	18,828	17,996	16,485	17,743	20,003	18,557	17,900	...
파 키 스 탄	Pakistan	1,448	1,502	1,566	1,581	1,545	1,632	1,653	1,680	1,720	1,753
필 리 핀	Philippines	3,417	3,604	3,770	3,925	3,436	3,463	3,776	4,135	4,416	4,648
스 리 랑 카	Sri Lanka	4,142	4,360	4,389	4,335	4,145	4,209	3,795	3,747	4,029	4,298
타 지 키 스 탄	Tajikistan	1,021	1,006	1,153	1,113	997	691	1,196	1,079	1,528	...
아 랍 에 미 리 트	U. A. E.	44,071	44,066	45,400	45,149	36,235	40,516	48,325	50,110	...	...
베 트 남	Viet Nam	2,624	2,780	2,972	3,169	3,230	3,165	3,425	3,648	3,885	4,206
북 아 메 리 카	**NORTH AMERICA**										
캐 나 다	Canada	42,855	44,127	44,588	44,870	41,927	45,785	47,407	46,015	45,405	45,753
멕 시 코	Mexico	9,822	10,028	10,075	9,996	9,036	9,549	9,740	10,541	10,625	10,450
미 국	United States	58,143	59,297	60,711	62,065	60,185	64,024	65,508	66,068	67,191	...
남 아 메 리 카	**SOUTH AMERICA**										
아 르 헨 티 나	Argentina	13,047	13,449	12,804	12,168	11,025	12,480	13,312	13,043	12,505	13,362
볼 리 비 아	Bolivia	2,986	3,139	3,220	3,231	2,787	3,043	3,098	3,070	3,038	...
브 라 질	Brazil	8,415	8,523	8,540	8,550	8,304	8,651	8,840	9,123	9,324	9,491
칠 레	Chile	13,252	13,383	13,540	13,389	12,497	14,321	14,235	14,548	15,025	15,550
콜 롬 비 아	Colombia	6,211	6,256	6,323	6,416	5,840	6,506	6,917	6,992	7,096	7,202
코 스 타 리 카	Costa Rica	11,677	11,882	12,032	12,211	11,670	12,348	12,751	13,232	13,692	14,132
도미니카공화국	Dominican Rep.	6,941	7,068	7,464	7,757	7,143	7,806	8,188	8,490	8,766	8,835
과 테 말 라	Guatemala	3,870	3,922	3,967	4,126	4,054	4,195	4,216	4,432	4,611	4,819
온 두 라 스	Honduras	2,148	2,236	2,244	2,261	2,033	2,224	2,302	2,351	2,387	2,423

자료: The World Bank 「https://www.worldbank.org」 2026. 7

2. Gross National Income per Capita (Constant Prices 2015)

In USD

국가 Country		2016	2017	2018	2019	2020	2021	2022	2023	2024	2025
니카라과	Nicaragua	2,067	2,119	1,949	1,907	1,860	1,952	1,888	2,127	2,262	2,488
파라과이	Paraguay	5,898	6,082	6,150	6,060	5,962	6,287	6,079	6,336	6,449	6,889
페루	Peru	6,124	6,264	6,365	6,468	5,793	6,409	6,403	6,527	6,851	7,242
우루과이	Uruguay	17,316	17,486	17,456	17,753	16,313	17,023	17,684	18,177	18,632	19,156
베네수엘라	Venezuela	2,811	2,310	2,089	1,692	819	947	1,056	1,179	1,236	1,138
유럽	**EUROPE**										
오스트리아	Austria	44,515	44,489	45,194	45,899	43,585	45,540	45,566	45,054	44,385	...
벨라루스	Belarus	5,350	5,675	6,092	6,279	6,273	6,461	6,452	6,513	6,882	7,315
벨기에	Belgium	41,834	42,150	42,523	43,510	41,400	43,523	43,230	44,357	44,602	...
체코	Czech Republic	17,076	17,942	18,469	18,986	18,306	19,840	19,354	19,411	19,821	...
덴마크	Denmark	55,544	56,771	57,685	58,540	58,249	63,021	63,919	61,031	62,253	62,544
핀란드	Finland	43,690	44,771	45,535	45,963	45,517	46,755	46,584	45,141	44,834	45,185
프랑스	France	37,780	38,305	38,740	39,780	36,509	39,197	39,485	39,630	39,871	...
독일	Germany	43,957	44,734	45,561	45,889	43,708	45,376	45,384	45,751	45,707	45,964
그리스	Greece	17,925	18,153	18,279	18,740	17,182	18,683	19,839	20,737	21,337	...
헝가리	Hungary	12,850	13,165	13,836	14,783	14,439	15,048	15,022	15,600	15,881	...
아일랜드	Ireland	51,848	54,111	54,918	56,696	57,582	63,167	64,217	65,286	67,024	...
이탈리아	Italy	31,385	31,879	32,331	32,516	30,182	32,588	33,119	33,887	34,391	34,912
룩셈부르크	Luxembourg	70,447	75,219	75,149	71,630	72,209	76,930	70,764	73,047	70,611	...
네덜란드	Netherlands	45,332	46,834	48,210	48,358	45,893	50,320	50,391	50,567	51,035	51,094
노르웨이	Norway	75,527	77,599	80,635	77,673	72,521	83,994	104,871	...	...	...
폴란드	Poland	12,546	13,157	13,919	14,666	14,797	15,804	16,469	16,744	17,365	17,891
포르투갈	Portugal	19,340	19,976	20,520	21,154	19,723	20,666	21,393	22,161	22,906	23,290
러시아	Russian Federation	8,762	8,914	9,178	9,305	9,146	9,692	9,548	9,996	...	...
슬로바키아	Slovak Republic	16,235	16,730	17,327	17,511	17,244	17,756	17,202	17,468	17,968	...
스페인	Spain	26,782	27,399	27,897	28,240	25,197	26,912	27,748	28,483	29,272	...
스웨덴	Sweden	51,846	52,583	52,877	54,364	53,272	55,960	55,947	55,636	56,137	56,459
스위스	Switzerland	84,227	83,137	82,919	83,394	79,433	83,997	87,630	85,646	...	...
영국	United Kingdom	44,766	46,244	46,571	47,693	42,279	46,715	47,953	46,706	47,436	...
아프리카	**AFRICA**										
이집트	Egypt	3,316	3,348	3,436	3,514	3,594	3,658	3,832	3,866	3,823	3,841
케냐	Kenya	1,504	1,523	1,585	1,645	1,620	1,710	1,754	1,796	1,840	1,905
모로코	Morocco	3,122	3,200	3,259	3,341	3,117	3,291	3,171	3,380	3,549	3,765
남아프리카공화국	South Africa	5,966	6,049	6,012	6,009	5,698	5,955	5,892	5,816	5,732	5,785
탄자니아	Tanzania	964	982	1,042	1,057	1,041	1,056	1,069	1,088	1,123	1,178
오세아니아	**OCEANIA**										
오스트레일리아	Australia	55,103	56,798	57,536	58,539	58,481	61,512	63,198	63,524	62,644	62,327
뉴질랜드	New Zealand	38,229	39,263	39,863	41,011	40,557	41,711	42,270	41,832	41,481	...
팔라우	Palau	15,500	15,152	14,647	14,831	14,264	12,479	12,221	12,287	13,634	...

3. 국내총생산(2015년 기준년가격)

단위: 10억 USD

국가 Country		2016	2017	2018	2019	2020	2021	2022	2023	2024	2025
아시아	**ASIA**										
대한민국	**Korea, Rep. of**	**1,588.0**	**1,642.5**	**1,694.7**	**1,733.9**	**1,721.8**	**1,801.2**	**1,850.3**	**1,879.6**	**1,917.3**	**1,936.6**
아제르바이잔	Azerbaijan	51.5	51.5	52.3	53.6	51.3	54.2	56.8	57.6	60.0	60.8
바레인	Bahrain	33.8	35.4	36.2	36.9	34.7	36.2	38.5	40.0	41.1	42.6
방글라데시	Bangladesh	209.0	222.8	239.1	258.0	266.9	285.4	305.6	323.3	336.9	348.7
중국	China	12,044.9	12,875.0	13,745.1	14,579.0	14,920.1	16,198.8	16,706.5	17,611.3	18,484.5	19,401.3
키프로스	Cyprus	21.2	22.4	23.8	25.2	24.4	27.2	29.6	30.7	31.9	33.1
인도	India	2,277.3	2,432.0	2,589.0	2,689.2	2,533.8	2,779.3	2,990.8	3,206.5	3,434.1	3,694.0
인도네시아	Indonesia	904.2	950.0	999.2	1,049.3	1,027.7	1,065.7	1,122.3	1,178.9	1,238.3	1,301.5
이란	Iran	445.3	458.7	441.5	431.1	450.3	468.9	489.3	515.4	534.2	519.1
이스라엘	Israel	316.6	330.3	343.7	356.0	349.6	382.2	406.6	415.0	418.9	431.2
일본	Japan	4,566.4	4,640.5	4,679.2	4,664.8	4,465.0	4,624.1	4,685.7	4,719.5	4,708.2	4,764.3
요르단	Jordan	43.3	44.4	45.2	46.0	45.5	47.2	48.5	50.0	51.3	52.8
카자흐스탄	Kazakhstan	186.4	194.1	202.0	211.1	205.8	214.7	221.5	232.8	244.5	260.4
쿠웨이트	Kuwait	117.9	112.4	115.5	118.1	112.4	114.3	122.0	120.0	118.2	121.5
말레이시아	Malaysia	314.8	333.1	349.2	364.6	344.7	356.1	388.3	402.0	422.6	444.4
네팔	Nepal	24.5	26.7	28.7	30.6	29.9	31.3	33.1	33.7	35.0	36.5
오만	Oman	82.7	82.9	84.0	83.1	80.2	82.3	88.9	90.1	91.6	93.8
파키스탄	Pakistan	319.7	333.9	354.4	363.2	358.6	382.0	400.2	398.6	410.8	426.0
필리핀	Philippines	328.4	351.1	373.4	396.2	358.5	379.0	407.7	430.2	454.8	474.8
카타르	Qatar	166.7	164.2	166.2	167.4	161.4	164.0	170.9	172.9	178.3	183.5
사우디아라비아	Saudi Arabia	705.2	713.6	736.6	748.8	720.3	767.2	859.3	864.0	886.8	926.8
싱가포르	Singapore	320.0	333.9	344.5	348.5	335.9	370.0	384.8	390.4	411.3	432.0
스리랑카	Sri Lanka	89.4	95.2	97.4	97.1	92.7	96.6	89.5	87.6	92.0	96.6
시리아	Syrian Arab Rep.	15.4	15.3	15.5	15.7	15.9	16.1	16.1	...	...	...
태국	Thailand	415.1	432.4	450.7	460.2	432.2	438.9	450.5	460.6	474.2	485.8
튀르키예	Turkiye	894.2	964.2	997.6	1,010.6	1,028.9	1,150.4	1,213.0	1,274.2	1,316.6	1,364.0
아랍에미리트	U. A. E.	403.6	399.3	405.4	410.6	374.9	392.0	421.4	439.5	457.1	...
베트남	Viet Nam	255.3	273.0	293.4	314.9	324.0	332.2	360.6	378.6	405.2	437.7
북아메리카	**NORTH AMERICA**										
캐나다	Canada	1,572.7	1,620.4	1,664.8	1,696.6	1,611.1	1,707.0	1,787.1	1,822.1	1,859.3	1,891.7
멕시코	Mexico	1,234.8	1,257.9	1,282.7	1,277.7	1,170.9	1,241.8	1,287.8	1,327.8	1,345.8	1,353.3
미국	United States	18,627.9	19,085.7	19,651.9	20,159.6	19,740.0	20,954.5	21,483.4	22,113.8	22,731.5	23,222.8
남아메리카	**SOUTH AMERICA**										
아르헨티나	Argentina	582.4	598.8	583.1	571.5	514.9	568.6	602.9	591.7	583.7	609.2
바베이도스	Barbados	5.8	5.8	5.8	5.8	4.8	5.2	6.0	6.1	6.3	6.5
볼리비아	Bolivia	34.4	35.9	36.9	37.4	32.7	35.9	37.3	38.2	37.8	37.2
브라질	Brazil	1,743.2	1,766.2	1,797.7	1,819.7	1,760.1	1,843.9	1,899.5	1,961.1	2,028.1	2,074.5
칠레	Chile	246.7	250.1	260.0	261.7	245.6	273.5	279.1	281.0	288.9	296.0
콜롬비아	Colombia	299.6	303.7	311.5	321.4	298.3	330.5	354.8	357.7	363.1	372.7
코스타리카	Costa Rica	58.8	61.3	63.0	64.7	62.0	67.1	70.8	74.2	77.2	80.7
도미니카공화국	Dominican Rep.	75.7	78.7	84.3	88.4	81.4	92.8	97.7	99.8	104.8	107.0
엘살바도르	El Salvador	24.0	24.6	25.2	25.8	23.7	26.6	27.4	28.3	29.0	30.1
과테말라	Guatemala	63.9	65.8	68.1	70.8	69.5	75.1	78.2	81.0	84.0	87.6
아이티	Haiti	15.1	15.5	15.8	15.5	15.0	14.7	14.5	14.2	13.6	13.2
온두라스	Honduras	21.8	22.9	23.7	24.3	22.2	24.9	26.0	26.9	27.9	28.9
자메이카	Jamaica	15.4	15.7	16.1	16.4	15.1	15.9	16.9	17.4	17.3	17.3
니카라과	Nicaragua	13.3	14.0	13.5	13.1	12.8	14.1	14.6	15.3	15.8	16.6

자료: The World Bank 「https://www.worldbank.org」 2026. 7

3. Gross Domestic Product (Constant Prices 2015)

In billion USD

국가	Country	2016	2017	2018	2019	2020	2021	2022	2023	2024	2025
파나마	Panama	58.3	61.7	64.1	66.1	54.3	63.2	70.2	75.3	77.3	80.7
파라과이	Paraguay	37.8	39.6	40.8	40.7	40.3	42.0	41.9	44.2	46.2	49.3
페루	Peru	197.3	202.3	210.3	215.0	191.5	217.2	223.3	222.5	230.4	238.3
우루과이	Uruguay	58.7	59.7	59.8	60.3	55.9	59.2	61.9	62.4	64.4	65.6
유럽	**EUROPE**										
오스트리아	Austria	387.6	396.4	406.2	413.4	387.2	406.3	428.0	424.6	421.8	424.4
벨기에	Belgium	466.5	473.4	482.3	494.1	470.4	499.8	520.0	528.1	533.9	539.1
불가리아	Bulgaria	52.3	53.7	55.0	57.1	55.3	59.6	62.1	63.1	65.2	67.3
체코	Czech Republic	194.0	204.0	209.8	217.3	205.8	214.0	220.1	220.2	223.0	228.8
덴마크	Denmark	311.0	320.5	326.5	332.1	326.2	347.4	348.9	351.0	363.2	373.9
핀란드	Finland	239.2	247.1	250.1	253.4	247.1	253.7	255.7	252.4	253.3	253.8
프랑스	France	2,463.5	2,514.8	2,556.2	2,608.0	2,414.0	2,580.1	2,650.2	2,688.4	2,720.4	2,743.2
독일	Germany	3,501.2	3,599.2	3,640.0	3,675.6	3,523.8	3,661.5	3,727.8	3,695.4	3,677.0	3,685.9
그리스	Greece	194.5	197.4	201.4	206.0	187.1	203.3	214.5	219.1	223.7	228.3
헝가리	Hungary	128.3	133.6	141.1	148.2	141.8	152.1	158.4	157.1	158.2	159.0
아이슬란드	Iceland	18.8	19.5	20.4	20.6	19.2	20.2	22.0	23.1	22.8	23.1
아일랜드	Ireland	305.8	336.7	362.6	380.6	407.9	474.2	509.8	496.9	509.8	572.7
이탈리아	Italy	1,868.2	1,898.2	1,913.9	1,922.1	1,751.7	1,908.1	2,000.1	2,018.5	2,034.3	2,045.3
룩셈부르크	Luxembourg	63.1	63.9	64.9	66.7	66.4	71.0	70.2	70.3	70.5	71.0
네덜란드	Netherlands	794.5	816.7	835.1	854.3	821.3	872.8	916.5	911.0	920.8	937.2
노르웨이	Norway	405.8	416.7	421.3	427.5	421.7	439.2	457.1	458.7	465.2	470.3
폴란드	Poland	494.6	520.1	552.6	577.9	566.1	605.3	637.2	638.7	658.1	681.6
포르투갈	Portugal	203.0	209.8	215.9	221.9	203.7	215.0	230.0	237.1	242.4	246.9
루마니아	Romania	183.0	198.0	208.6	216.9	209.1	220.8	230.0	235.2	237.4	239.0
러시아	Russian Federation	1,366.1	1,391.1	1,430.1	1,461.6	1,422.8	1,506.2	1,484.6	1,545.0	1,621.0	1,637.3
슬로바키아	Slovak Republic	90.9	93.5	97.3	99.5	97.0	102.5	103.0	105.2	107.2	108.1
스페인	Spain	1,241.3	1,277.3	1,307.9	1,333.5	1,187.6	1,267.0	1,347.7	1,380.9	1,428.6	1,469.0
스웨덴	Sweden	512.3	521.9	531.2	545.0	534.5	562.4	569.5	568.3	574.1	583.0
스위스	Switzerland	719.7	729.9	754.2	762.6	745.4	791.5	819.4	826.2	837.7	848.6
우크라이나	Ukraine	93.3	95.5	98.8	101.9	98.1	101.5	72.3	76.3	78.8	80.2
영국	United Kingdom	3,010.6	3,101.6	3,149.7	3,189.3	2,868.8	3,113.9	3,274.3	3,283.2	3,318.6	3,364.7
아프리카	**AFRICA**										
알제리	Algeria	194.8	197.7	200.5	202.3	192.2	199.5	206.7	215.1	223.1	231.6
코트디부아르	Cote d'Ivoire	49.1	52.7	55.3	59.0	59.4	63.6	67.7	72.2	76.5	81.5
이집트	Egypt	343.7	358.1	377.1	398.1	412.2	425.8	453.8	470.9	482.2	503.4
에티오피아	Ethiopia	68.0	74.5	79.5	86.2	91.4	96.6	101.7	108.4	116.7	128.1
가봉	Gabon	14.7	14.8	14.9	15.5	15.2	15.4	15.9	16.3	16.8	17.2
케냐	Kenya	73.1	75.9	80.2	84.3	84.0	90.4	94.8	100.2	104.9	109.8
리비아	Libya	48.0	63.6	68.6	60.9	43.0	55.2	50.6	55.7	56.8	64.4
모로코	Morocco	111.0	116.6	120.2	123.7	114.8	124.1	126.4	131.0	136.0	142.2
나이지리아	Nigeria	485.1	489.0	498.4	509.4	476.9	482.2	503.0	519.7	540.9	562.6
세네갈	Senegal	18.9	20.3	21.6	22.6	22.9	24.4	25.3	26.4	28.1	30.0
남아프리카공화국	South Africa	349.0	353.1	358.6	359.5	337.3	353.7	361.0	363.9	365.8	369.9
탄자니아	Tanzania	50.7	54.1	57.1	60.4	61.6	64.2	67.2	70.6	74.5	78.8
짐바브웨	Zimbabwe	20.1	21.1	22.1	20.7	19.1	20.7	22.0	23.2	23.6	25.5
오세아니아	**OCEANIA**										
오스트레일리아	Australia	1,394.2	1,426.2	1,467.2	1,499.3	1,497.3	1,527.4	1,592.4	1,649.4	1,672.1	1,694.7
피지	Fiji	4.8	5.1	5.2	5.2	4.3	4.1	4.9	5.3	5.5	5.7
뉴질랜드	New Zealand	184.8	190.9	197.3	201.9	201.4	210.0	217.1	221.0	219.1	220.1
파푸아뉴기니	P.N.G.	22.9	23.7	23.7	24.7	23.9	23.8	25.2	26.1	27.1	28.7

4. 1인당 국내총생산(2015년 기준년가격)

단위: USD

국가 Country		2016	2017	2018	2019	2020	2021	2022	2023	2024	2025
아시아	**ASIA**										
대한민국	**Korea, Rep. of**	**31,005**	**31,980**	**32,853**	**33,496**	**33,216**	**34,793**	**35,809**	**36,348**	**37,048**	**37,470**
아제르바이잔	Azerbaijan	5,273	5,229	5,262	5,347	5,088	5,350	5,600	5,669	5,876	5,936
바레인	Bahrain	23,715	23,607	24,060	24,874	23,587	24,087	25,234	25,343	25,886	26,592
방글라데시	Bangladesh	1,300	1,374	1,462	1,564	1,605	1,702	1,804	1,885	1,941	1,985
중국	China	8,679	9,221	9,799	10,356	10,573	11,469	11,830	12,484	13,119	13,793
키프로스	Cyprus	24,478	25,666	26,962	28,167	26,896	29,517	31,505	32,022	32,758	33,527
인도	India	1,694	1,789	1,883	1,936	1,807	1,965	2,098	2,230	2,367	2,523
인도네시아	Indonesia	3,417	3,554	3,701	3,851	3,739	3,851	4,025	4,193	4,368	4,555
이란	Iran	5,313	5,395	5,127	4,952	5,133	5,301	5,465	5,688	5,834	5,617
이스라엘	Israel	37,044	37,911	38,695	39,322	37,938	40,788	42,539	42,132	41,882	42,596
일본	Japan	35,934	36,548	36,899	36,837	35,363	36,793	37,448	37,903	37,977	38,619
요르단	Jordan	4,326	4,336	4,320	4,314	4,188	4,266	4,310	4,373	4,441	4,579
카자흐스탄	Kazakhstan	10,151	10,404	10,670	10,990	10,565	10,873	11,058	11,453	11,873	12,492
쿠웨이트	Kuwait	29,454	27,048	26,706	26,580	25,542	26,203	26,580	24,723	24,140	24,963
말레이시아	Malaysia	9,901	10,294	10,610	10,903	10,171	10,388	11,192	11,445	11,884	12,352
네팔	Nepal	875	952	1,022	1,077	1,032	1,063	1,114	1,136	1,180	1,234
오만	Oman	18,831	18,278	18,270	18,090	17,744	18,291	18,792	17,854	17,347	17,074
파키스탄	Pakistan	1,452	1,495	1,562	1,574	1,526	1,595	1,642	1,610	1,635	1,669
필리핀	Philippines	3,076	3,247	3,411	3,576	3,199	3,351	3,578	3,745	3,926	4,066
카타르	Qatar	67,294	64,498	64,411	63,430	57,770	65,489	64,316	65,111	62,395	61,735
사우디아라비아	Saudi Arabia	22,783	23,035	24,394	24,906	22,828	24,923	26,707	25,635	25,123	25,066
싱가포르	Singapore	57,077	59,493	61,102	61,106	59,084	67,847	68,271	65,977	68,130	70,684
스리랑카	Sri Lanka	4,215	4,436	4,493	4,456	4,227	4,358	4,033	3,977	4,199	4,439
타지키스탄	Tajikistan	997	1,042	1,095	1,148	1,172	1,254	1,326	1,407	1,496	1,593
태국	Thailand	5,858	6,077	6,314	6,435	6,032	6,119	6,280	6,424	6,617	6,783
튀르키예	Turkiye	11,280	12,006	12,255	12,238	12,339	13,671	14,274	14,933	15,395	15,883
아랍에미리트	U. A. E.	45,168	43,293	43,378	43,468	39,878	40,936	41,829	41,927	41,605	...
베트남	Viet Nam	2,716	2,868	3,048	3,241	3,303	3,358	3,618	3,772	4,013	4,308
북아메리카	**NORTH AMERICA**										
캐나다	Canada	43,551	44,339	44,907	45,100	42,366	44,639	45,883	45,496	45,061	45,418
멕시코	Mexico	10,101	10,194	10,297	10,159	9,235	9,728	10,013	10,235	10,284	10,257
미국	United States	57,431	58,436	59,818	61,048	59,534	63,097	64,322	65,667	66,857	67,946
남아메리카	**SOUTH AMERICA**										
아르헨티나	Argentina	13,266	13,520	13,058	12,706	11,393	12,549	13,277	12,993	12,774	13,287
바베이도스	Barbados	20,674	20,767	20,674	20,688	17,057	18,396	21,316	21,701	22,422	23,014
볼리비아	Bolivia	3,078	3,160	3,205	3,207	2,765	3,012	3,088	3,123	3,046	2,957
브라질	Brazil	8,578	8,628	8,722	8,771	8,435	8,799	9,032	9,288	9,567	9,748
칠레	Chile	13,505	13,473	13,763	13,632	12,681	14,056	14,275	14,295	14,617	14,905
콜롬비아	Colombia	6,316	6,310	6,354	6,440	5,892	6,457	6,857	6,837	6,865	6,976
코스타리카	Costa Rica	12,084	12,469	12,709	12,944	12,322	13,267	13,932	14,532	15,053	15,669
도미니카공화국	Dominican Rep.	7,178	7,379	7,819	8,117	7,396	8,345	8,698	8,810	9,168	9,287
엘살바도르	El Salvador	3,876	3,955	4,046	4,143	3,809	4,248	4,356	4,481	4,577	4,735
과테말라	Guatemala	3,925	3,973	4,040	4,139	4,006	4,269	4,384	4,469	4,564	4,688
아이티	Haiti	1,417	1,433	1,437	1,394	1,332	1,293	1,257	1,219	1,155	1,111
온두라스	Honduras	2,316	2,383	2,430	2,448	2,189	2,424	2,482	2,527	2,575	2,628
자메이카	Jamaica	5,472	5,586	5,718	5,815	5,318	5,607	5,965	6,128	6,096	6,106
니카라과	Nicaragua	2,140	2,210	2,107	2,020	1,950	2,128	2,176	2,241	2,290	2,372

자료: The World Bank 「https://www.worldbank.org」 2026. 7

4. Gross Domestic Product per Capita (Constant Prices 2015)

In USD

국 가	Country	2016	2017	2018	2019	2020	2021	2022	2023	2024	2025
파나마	Panama	14,474	15,046	15,376	15,603	12,647	14,553	15,956	16,877	17,123	17,650
파라과이	Paraguay	6,042	6,243	6,354	6,244	6,109	6,277	6,204	6,452	6,671	7,029
페루	Peru	6,392	6,457	6,593	6,626	5,832	6,551	6,671	6,575	6,732	6,891
푸에르토리코	Puerto Rico	29,327	29,062	28,809	29,185	28,145	28,416	29,644	30,013	30,979	31,250
우루과이	Uruguay	17,357	17,612	17,609	17,758	16,443	17,416	18,249	18,404	19,024	19,375
유럽	**EUROPE**										
오스트리아	Austria	44,363	45,057	45,952	46,551	43,429	45,369	47,332	46,498	45,959	46,090
벨기에	Belgium	41,173	41,619	42,208	43,006	40,769	43,141	44,516	44,828	45,020	45,146
불가리아	Bulgaria	7,587	7,899	8,195	8,627	8,441	9,162	9,598	9,788	10,127	10,454
체코	Czech Republic	18,359	19,258	19,737	20,360	19,233	20,374	20,627	20,273	20,449	21,012
덴마크	Denmark	54,300	55,601	56,355	57,115	55,935	59,313	59,109	59,027	60,773	62,218
핀란드	Finland	43,530	44,862	45,337	45,899	44,691	45,792	46,016	45,196	45,075	44,941
프랑스	France	36,921	37,581	38,062	38,705	35,709	38,031	38,868	39,319	39,683	39,919
독일	Germany	42,517	43,543	43,906	44,235	42,373	44,011	44,817	44,369	44,028	44,147
그리스	Greece	18,050	18,352	18,769	19,217	17,487	19,231	20,551	21,051	21,495	21,922
헝가리	Hungary	13,146	13,734	14,534	15,291	14,664	15,788	16,488	16,375	16,543	16,711
아이슬란드	Iceland	56,049	56,658	57,732	57,119	52,464	54,285	57,626	59,952	59,054	58,910
아일랜드	Ireland	64,206	69,749	74,029	76,486	80,928	92,781	97,794	93,542	94,475	104,417
이탈리아	Italy	31,078	31,636	31,964	32,180	29,470	32,268	33,892	34,222	34,508	34,716
룩셈부르크	Luxembourg	108,351	107,142	106,789	107,592	105,274	110,873	107,467	105,423	104,147	103,292
네덜란드	Netherlands	46,655	47,670	48,463	49,254	47,087	49,781	51,778	50,961	51,175	51,817
노르웨이	Norway	77,532	78,962	79,313	79,938	78,387	81,199	83,757	83,101	83,487	83,813
폴란드	Poland	13,026	13,696	14,551	15,221	15,090	16,369	17,304	17,410	18,001	18,707
포르투갈	Portugal	19,663	20,364	20,998	21,569	19,779	20,748	22,043	22,417	22,664	22,851
루마니아	Romania	9,287	10,106	10,714	11,197	10,854	11,546	12,076	12,341	12,460	12,565
러시아	Russian Federation	9,269	9,419	9,675	9,882	9,632	10,231	10,119	10,560	11,093	11,216
슬로바키아	Slovak Republic	16,741	17,195	17,869	18,251	17,764	18,808	18,965	19,383	19,776	19,966
스페인	Spain	26,719	27,426	27,957	28,301	25,077	26,705	28,203	28,559	29,245	29,763
스웨덴	Sweden	51,626	51,894	52,203	53,024	51,625	53,997	54,304	53,938	54,316	55,014
스위스	Switzerland	85,951	86,362	88,581	88,932	86,294	90,925	93,360	92,948	93,018	93,328
우크라이나	Ukraine	2,156	2,218	2,309	2,398	2,324	2,427	1,875	2,164	2,226	2,197
영국	United Kingdom	45,889	47,019	47,516	47,867	42,985	46,492	48,410	47,911	47,901	48,422
아프리카	**AFRICA**										
알제리	Algeria	4,769	4,743	4,717	4,673	4,364	4,457	4,544	4,660	4,766	4,883
코트디부아르	Cote d'Ivoire	1,889	1,973	2,013	2,093	2,055	2,146	2,227	2,315	2,396	2,491
이집트	Egypt	3,381	3,453	3,569	3,701	3,771	3,837	4,030	4,111	4,138	4,253
에티오피아	Ethiopia	637	679	706	745	769	791	811	842	883	945
가봉	Gabon	6,991	6,840	6,725	6,818	6,534	6,479	6,527	6,541	6,619	6,641
케냐	Kenya	1,518	1,542	1,597	1,646	1,609	1,699	1,748	1,811	1,859	1,908
리비아	Libya	7,236	9,436	10,021	8,768	6,103	7,731	7,003	7,630	7,696	8,634
모로코	Morocco	3,124	3,243	3,305	3,365	3,091	3,309	3,335	3,421	3,516	3,644
나이지리아	Nigeria	2,482	2,442	2,432	2,432	2,229	2,207	2,254	2,281	2,325	2,369
세네갈	Senegal	1,257	1,312	1,355	1,380	1,362	1,415	1,433	1,459	1,518	1,582
남아프리카공화국	South Africa	6,095	6,126	6,117	6,033	5,570	5,751	5,787	5,757	5,715	5,713
탄자니아	Tanzania	970	1,002	1,024	1,052	1,041	1,054	1,071	1,093	1,121	1,153
짐바브웨	Zimbabwe	1,378	1,423	1,472	1,358	1,231	1,312	1,369	1,418	1,417	1,503
오세아니아	**OCEANIA**										
오스트레일리아	Australia	57,633	57,992	58,773	59,181	58,378	59,466	61,200	61,869	61,486	61,369
피지	Fiji	5,219	5,501	5,720	5,701	4,721	4,507	5,292	5,762	5,935	6,096
뉴질랜드	New Zealand	39,205	39,668	40,258	40,616	39,702	41,310	42,716	42,501	41,415	41,336
파푸아뉴기니	P.N.G.	2,557	2,585	2,518	2,573	2,439	2,378	2,467	2,515	2,567	2,665

5. 경제성장률(불변가격) [1)]

단위: %

국 가 Country		2016	2017	2018	2019	2020	2021	2022	2023	2024	2025
세 계	**WORLD**	**2.8**	**3.4**	**3.3**	**2.7**	**-2.9**	**6.5**	**3.4**	**2.9**	**2.9**	**2.9**
아 시 아	**ASIA**										
대 한 민 국	**Korea, Rep. of**	**3.2**	**3.4**	**3.2**	**2.3**	**-0.7**	**4.6**	**2.7**	**1.6**	**2.0**	**1.0**
바 레 인	Bahrain	3.8	5.0	2.1	2.1	-5.9	4.4	6.2	3.9	2.9	3.5
방 글 라 데 시	Bangladesh	7.1	6.6	7.3	7.9	3.4	6.9	7.1	5.8	4.2	3.5
중 국	China	6.8	6.9	6.8	6.1	2.3	8.6	3.1	5.4	5.0	5.0
키 프 로 스	Cyprus	6.6	5.8	6.3	5.9	-3.2	11.4	8.7	3.6	3.9	3.8
홍 콩	Hong Kong	2.2	3.8	2.8	-1.7	-6.5	6.5	-3.7	3.2	2.6	3.5
인 도	India	8.3	6.8	6.5	3.9	-5.8	9.7	7.6	7.2	7.1	7.6
인 도 네 시 아	Indonesia	5.0	5.1	5.2	5.0	-2.1	3.7	5.3	5.0	5.0	5.1
이 란	Iran	8.8	3.0	-3.7	-2.4	4.4	4.1	4.4	5.3	3.7	-2.8
이 스 라 엘	Israel	4.5	4.3	4.1	3.6	-1.8	9.3	6.4	2.1	1.0	2.9
일 본	Japan	0.7	1.6	0.8	-0.3	-4.3	3.6	1.3	0.7	-0.2	1.2
요 르 단	Jordan	2.1	2.5	1.9	1.9	-1.2	3.8	2.7	3.1	2.6	2.8
쿠 웨 이 트	Kuwait	2.9	-4.7	2.7	2.3	-4.8	1.7	6.8	-1.6	-1.5	2.7
말 레 이 시 아	Malaysia	4.4	5.8	4.8	4.4	-5.5	3.3	9.0	3.5	5.1	5.2
네 팔	Nepal	0.4	9.0	7.6	6.7	-2.4	4.8	5.6	2.0	3.7	4.4
파 키 스 탄	Pakistan	6.6	4.4	6.2	2.5	-1.3	6.5	4.8	-0.4	3.1	3.7
필 리 핀	Philippines	7.1	6.9	6.3	6.1	-9.5	5.7	7.6	5.5	5.7	4.4
사우디아라비아	Saudi Arabia	1.7	1.2	3.2	1.7	-3.8	6.5	12.0	0.5	2.6	4.5
싱 가 포 르	Singapore	3.9	4.3	3.2	1.2	-3.6	10.1	4.0	1.5	5.3	5.0
스 리 랑 카	Sri Lanka	5.1	6.5	2.3	-0.2	-4.6	4.2	-7.3	-2.0	5.0	5.0
타 지 키 스 탄	Tajikistan	6.9	7.1	7.6	7.4	4.4	9.4	8.0	8.3	8.4	8.4
태 국	Thailand	3.4	4.2	4.2	2.1	-6.1	1.6	2.6	2.2	2.9	2.4
튀 르 키 예	Turkiye	3.3	7.8	3.5	1.3	1.8	11.8	5.4	5.0	3.3	3.6
베 트 남	Viet Nam	6.7	6.9	7.5	7.4	2.9	2.6	8.5	5.0	7.0	8.0
북 아 메 리 카	**NORTH AMERICA**										
캐 나 다	Canada	1.0	3.0	2.7	1.9	-5.0	6.0	4.7	2.0	2.0	1.7
멕 시 코	Mexico	1.8	1.9	2.0	-0.4	-8.4	6.0	3.7	3.1	1.4	0.6
미 국	United States	1.8	2.5	3.0	2.6	-2.1	6.2	2.5	2.9	2.8	2.2
남 아 메 리 카	**SOUTH AMERICA**										
아 르 헨 티 나	Argentina	-2.1	2.8	-2.6	-2.0	-9.9	10.4	6.0	-1.9	-1.3	4.4
볼 리 비 아	Bolivia	4.3	4.2	2.9	1.5	-12.7	10.0	3.7	2.5	-1.1	-1.6
브 라 질	Brazil	-3.3	1.3	1.8	1.2	-3.3	4.8	3.0	3.2	3.4	2.3
칠 레	Chile	1.8	1.4	4.0	0.6	-6.1	11.3	2.1	0.7	2.8	2.5
콜 롬 비 아	Colombia	2.1	1.4	2.6	3.2	-7.2	10.8	7.3	0.8	1.5	2.6
코 스 타 리 카	Costa Rica	4.2	4.2	2.9	2.7	-4.1	8.2	5.5	4.8	4.1	4.6
도미니카공화국	Dominican Rep.	6.7	3.9	7.1	4.9	-7.9	14.0	5.2	2.2	5.0	2.1
에 콰 도 르	Ecuador	-0.7	6.0	1.0	0.2	-9.2	9.4	5.9	1.8	-1.9	3.7
엘 살 바 도 르	El Salvador	2.5	2.2	2.4	2.4	-7.9	11.9	3.0	3.4	2.6	3.9
과 테 말 라	Guatemala	2.7	3.1	3.4	4.0	-1.8	8.0	4.2	3.5	3.7	4.3
아 이 티	Haiti	1.8	2.5	1.7	-1.7	-3.3	-1.8	-1.7	-1.9	-4.2	-2.7
온 두 라 스	Honduras	3.9	4.8	3.8	2.6	-9.0	12.6	4.1	3.6	3.6	3.8
자 메 이 카	Jamaica	2.8	2.3	2.5	1.8	-8.3	5.7	6.4	2.7	-0.5	0.1
니 카 라 과	Nicaragua	4.6	4.6	-3.4	-2.9	-2.2	10.5	3.6	4.4	3.6	4.9

주: 1) 2015년 기준 가격
자료: The World Bank 「https://www.worldbank.org」 2026. 7

5. GDP Growth Rates (Constant Prices)

In percent

국 가	Country	2016	2017	2018	2019	2020	2021	2022	2023	2024	2025
파 나 마	Panama	4.6	5.7	3.9	3.1	-17.8	16.5	11.0	7.2	2.7	4.4
파 라 과 이	Paraguay	4.3	4.8	3.2	-0.4	-0.8	4.0	-0.0	5.3	4.7	6.6
페 루	Peru	4.0	2.5	4.0	2.2	-10.9	13.4	2.8	-0.4	3.5	3.4
푸에르토리코	Puerto Rico	-1.3	-2.9	-4.4	1.7	-4.2	0.4	3.0	0.7	3.2	0.3
우 루 과 이	Uruguay	1.7	1.7	0.2	0.9	-7.4	5.8	4.6	0.8	3.3	1.8
유 럽	**EUROPE**										
오 스 트 리 아	Austria	2.1	2.3	2.5	1.8	-6.3	4.9	5.3	-0.8	-0.7	0.6
벨 기 에	Belgium	1.2	1.5	1.9	2.4	-4.8	6.3	4.0	1.6	1.1	1.0
체 코	Czech Republic	2.6	5.2	2.8	3.6	-5.3	4.0	2.8	0.0	1.3	2.6
덴 마 크	Denmark	3.1	3.1	1.9	1.7	-1.8	6.5	0.4	0.6	3.5	2.9
핀 란 드	Finland	2.6	3.3	1.2	1.3	-2.5	2.7	0.8	-1.3	0.4	0.2
프 랑 스	France	0.9	2.1	1.6	2.0	-7.4	6.9	2.7	1.4	1.2	0.8
독 일	Germany	2.2	2.8	1.1	1.0	-4.1	3.9	1.8	-0.9	-0.5	0.2
그 리 스	Greece	-0.0	1.5	2.1	2.3	-9.2	8.7	5.5	2.1	2.1	2.1
헝 가 리	Hungary	2.4	4.1	5.6	5.1	-4.3	7.2	4.2	-0.8	0.7	0.5
아 이 슬 란 드	Iceland	6.2	3.5	4.7	1.1	-6.6	5.2	8.9	5.0	-1.3	1.3
아 일 랜 드	Ireland	1.2	10.1	7.7	5.0	7.2	16.3	7.5	-2.5	2.6	12.3
이 탈 리 아	Italy	1.2	1.6	0.8	0.4	-8.9	8.9	4.8	0.9	0.8	0.5
룩 셈 부 르 크	Luxembourg	5.0	1.3	1.6	2.7	-0.5	6.9	-1.1	0.1	0.4	0.6
네 덜 란 드	Netherlands	2.4	2.8	2.3	2.3	-3.9	6.3	5.0	-0.6	1.1	1.8
노 르 웨 이	Norway	1.3	2.7	1.1	1.5	-1.4	4.1	4.1	0.4	1.4	1.1
폴 란 드	Poland	3.0	5.2	6.2	4.6	-2.0	6.9	5.3	0.2	3.0	3.6
포 르 투 갈	Portugal	2.0	3.3	2.9	2.7	-8.2	5.6	7.0	3.1	2.2	1.9
러 시 아	Russian Federation	0.2	1.8	2.8	2.2	-2.7	5.9	-1.4	4.1	4.9	1.0
스 페 인	Spain	2.9	2.9	2.4	2.0	-10.9	6.7	6.4	2.5	3.5	2.8
스 웨 덴	Sweden	2.1	1.9	1.8	2.6	-1.9	5.2	1.3	-0.2	1.0	1.5
스 위 스	Switzerland	1.9	1.4	3.3	1.1	-2.3	6.2	3.5	0.8	1.4	1.3
영 국	United Kingdom	2.2	3.0	1.6	1.3	-10.0	8.5	5.1	0.3	1.1	1.4
아 프 리 카	**AFRICA**										
이 집 트	Egypt	4.3	4.2	5.3	5.6	3.6	3.3	6.6	3.8	2.4	4.4
에 스 와 티 니	Eswatini	2.9	3.5	0.1	6.4	-3.0	4.2	0.4	3.5	3.0	4.2
케 냐	Kenya	4.2	3.8	5.6	5.1	-0.3	7.6	4.9	5.7	4.7	4.6
나 이 지 리 아	Nigeria	-1.6	0.8	1.9	2.2	-6.4	1.1	4.3	3.3	4.1	4.0
세 네 갈	Senegal	6.4	7.4	6.2	4.6	1.3	6.5	3.9	4.3	6.5	6.7
남아프리카공화국	South Africa	0.7	1.2	1.6	0.3	-6.2	4.9	2.1	0.8	0.5	1.1
탄 자 니 아	Tanzania	6.9	6.7	5.5	5.8	2.0	4.3	4.6	5.1	5.5	5.9
튀 니 지	Tunisia	1.1	2.3	2.6	1.6	-9.0	4.7	2.8	0.2	1.6	2.5
오 세 아 니 아	**OCEANIA**										
오스트레일리아	Australia	2.8	2.3	2.9	2.2	-0.1	2.0	4.3	3.6	1.4	1.4
피 지	Fiji	2.4	5.4	3.8	-0.6	-17.2	-4.3	17.7	9.4	3.5	3.2
뉴 질 랜 드	New Zealand	3.7	3.3	3.3	2.3	-0.2	4.3	3.3	1.8	-0.9	0.5
파 푸 아 뉴 기 니	P.N.G.	5.5	3.5	-0.3	4.5	-3.2	-0.5	5.7	3.8	3.9	5.6

6. GDP 디플레이터[1)]

기준연도 = 100

국가 Country		2016	2017	2018	2019	2020	2021	2022	2023	2024	2025
아시아	**ASIA**										
대한민국	**Korea, Rep. of**	**96.5**	**98.5**	**99.1**	**98.4**	**100.0**	**103.2**	**105.0**	**107.2**	**111.5**	**115.0**
바레인	Bahrain	102.2	106.9	111.4	111.6	105.1	114.8	123.0	117.7	116.9	114.2
방글라데시	Bangladesh	100.0	105.0	111.1	115.2	119.6	124.6	130.9	139.9	149.5	159.3
캄보디아	Cambodia	104.6	106.6	110.6	112.8	112.0	114.5	119.0	121.4	124.2	126.7
키프로스	Cyprus	97.9	98.9	99.9	101.2	100.0	103.0	109.9	116.0	119.6	120.4
홍콩	Hong Kong	86.7	89.2	92.4	94.3	94.9	95.6	97.2	100.0	104.2	105.2
인도	India	76.4	79.2	82.1	83.8	87.6	94.7	100.0	103.5	106.1	107.4
인도네시아	Indonesia	131.4	137.1	142.3	144.6	144.0	152.7	167.3	169.8	171.3	175.4
이스라엘	Israel	96.3	96.2	96.9	98.8	100.0	102.3	107.3	112.1	118.4	120.8
일본	Japan	98.1	98.1	98.0	98.7	100.0	99.9	100.6	105.1	108.5	112.2
요르단	Jordan	90.0	91.5	93.6	94.2	93.9	95.7	98.3	100.0	101.8	104.2
카자흐스탄	Kazakhstan	360.2	401.3	438.3	471.7	492.1	561.7	672.7	736.8	803.1	870.3
쿠웨이트	Kuwait	81.2	94.4	105.1	105.0	87.7	113.5	133.5	122.8	121.0	114.6
레바논	Lebanon	87.7	90.9	96.8	100.0	155.9	424.4	1,131.4	3,543.1	4,717.7	5,330.9
미얀마	Myanmar	103.5	109.6	115.5	121.7	124.8	128.5	163.2	180.3	209.2	229.1
네팔	Nepal	139.4	151.0	157.5	164.9	170.2	181.7	196.7	208.0	213.5	218.3
오만	Oman	83.4	89.5	100.0	97.3	86.8	97.4	113.4	108.1	107.3	103.8
파키스탄	Pakistan	107.3	111.4	115.7	125.4	137.5	152.6	171.6	215.8	264.9	277.8
필리핀	Philippines	94.2	96.4	100.0	100.7	102.4	104.7	110.4	115.5	118.9	120.6
싱가포르	Singapore	100.7	103.7	107.6	107.3	104.9	116.5	134.0	127.9	135.4	133.0
스리랑카	Sri Lanka	105.4	111.2	116.0	120.5	124.2	134.2	197.9	230.9	239.7	...
태국	Thailand	148.1	151.0	153.1	154.7	152.7	155.4	162.5	164.6	166.0	164.6
튀르키예	Turkiye	165.7	184.1	214.9	245.4	281.5	364.0	711.8	1,197.7	1,907.8	2,602.7
아랍에미리트	U. A. E.	89.4	95.5	102.7	99.9	90.0	101.8	114.7	112.4	114.2	111.7
베트남	Viet Nam	143.0	149.2	154.6	158.4	160.7	165.3	172.7	176.3	183.8	190.0
북아메리카	**NORTH AMERICA**										
멕시코	Mexico	89.2	95.1	100.0	104.3	109.1	114.0	121.6	127.3	132.1	138.2
미국	United States	98.2	100.0	102.3	104.0	105.4	110.2	118.0	122.4	125.4	129.0
남아메리카	**SOUTH AMERICA**										
아르헨티나	Argentina	1,164.7	1,467.6	2,084.4	3,109.9	4,356.4	6,700.3	11,323.0	26,806.4	82,457.9	114,689.8
바하마	Bahamas	98.1	99.4	100.0	104.4	102.0	100.8	104.9	111.9	112.2	113.8
브라질	Brazil	543.5	563.4	588.8	613.6	653.3	738.6	801.9	843.3	877.7	927.9
칠레	Chile	93.9	98.4	100.0	102.6	112.5	120.2	129.3	137.8	148.4	157.4
콜롬비아	Colombia	105.1	110.5	115.7	120.3	122.1	131.6	151.2	161.8	172.1	181.4
코스타리카	Costa Rica	84.0	86.4	88.3	90.5	91.2	93.5	100.0	98.9	99.4	98.9
도미니카공화국	Dominican Rep.	92.1	95.7	100.0	103.6	109.2	117.1	128.3	135.7	141.5	147.9
에콰도르	Ecuador	97.3	98.2	100.0	99.9	98.1	100.3	102.6	104.8	109.5	111.2
엘살바도르	El Salvador	102.0	103.0	104.7	105.6	106.3	110.7	118.0	121.1	123.3	125.3
온두라스	Honduras	251.1	262.4	267.5	276.5	285.9	299.1	327.0	346.7	364.4	393.6

주: 1) 당해년가격 GDP를 기준년가격 GDP로 나누어 산출된 지표로, 국가별로 기준연도가 상이함
자료: IMF 「World Economic Outlook」 2026. 7

6. GDP Deflator

Index (Base year = 100)

국가 Country		2016	2017	2018	2019	2020	2021	2022	2023	2024	2025
파라과이	Paraguay	105.8	108.1	110.2	113.6	116.1	125.9	136.0	139.0	142.8	148.4
페루	Peru	133.9	139.2	141.3	144.3	150.8	161.6	167.7	180.0	189.3	199.9
유럽	**EUROPE**										
오스트리아	Austria	93.4	94.3	96.1	97.5	100.0	101.8	106.9	114.6	119.3	123.2
벨기에	Belgium	93.2	95.0	96.6	98.4	100.0	102.7	109.6	115.6	117.8	120.7
불가리아	Bulgaria	83.3	87.3	91.0	95.8	100.0	107.0	124.0	133.9	143.6	154.2
크로아티아	Croatia	92.3	93.4	95.3	97.2	98.0	100.0	108.0	121.9	127.4	135.0
체코	Czech Republic	88.1	89.6	92.1	95.7	100.0	104.0	113.1	122.8	127.6	131.4
덴마크	Denmark	94.7	95.8	96.3	97.2	100.0	103.0	113.8	111.3	113.0	114.7
에스토니아	Estonia	87.9	91.2	95.6	99.3	100.0	104.3	121.9	132.4	137.7	143.0
핀란드	Finland	100.1	100.9	102.9	104.4	106.1	108.8	115.5	120.0	120.9	122.7
프랑스	France	94.4	94.8	95.9	97.0	100.0	101.3	104.3	109.5	111.8	113.1
독일	Germany	93.2	94.6	96.3	98.3	100.0	102.7	109.3	116.6	120.2	123.8
그리스	Greece	100.2	100.4	100.1	100.4	100.0	101.4	107.8	114.5	118.2	121.5
헝가리	Hungary	77.5	80.6	84.5	88.5	94.2	100.0	114.0	131.2	141.1	149.2
아이슬란드	Iceland	87.3	88.7	91.4	95.8	100.0	106.1	115.5	121.9	129.2	138.1
아일랜드	Ireland	85.4	86.7	87.5	90.5	88.6	89.6	96.7	100.0	104.5	105.1
이탈리아	Italy	95.7	96.4	97.4	98.4	100.0	101.3	104.8	111.3	113.5	115.8
라트비아	Latvia	87.9	90.2	93.6	97.7	100.0	103.3	113.3	125.4	128.9	133.6
리투아니아	Lithuania	83.7	87.1	90.3	92.4	94.3	100.0	115.5	126.9	131.0	135.5
룩셈부르크	Luxembourg	98.9	101.0	102.9	103.8	107.8	114.2	121.3	129.7	135.6	140.0
네덜란드	Netherlands	88.7	90.0	92.3	95.1	97.3	100.0	106.2	112.8	119.3	123.1
노르웨이	Norway	68.6	71.3	75.9	75.5	73.8	88.2	112.3	100.0	100.0	101.5
폴란드	Poland	90.4	92.0	93.1	95.9	100.0	105.3	116.6	128.1	133.0	136.9
포르투갈	Portugal	91.2	92.6	94.3	96.0	98.0	100.0	105.3	113.2	118.7	123.4
루마니아	Romania	80.8	84.6	89.8	96.1	100.0	105.6	118.3	132.9	145.7	157.2
러시아	Russian Federation	70.1	73.8	81.2	83.8	84.6	100.0	118.2	126.1	139.5	145.8
슬로바키아	Slovak Republic	92.3	93.4	95.4	97.6	100.0	102.2	109.7	120.7	124.8	130.1
슬로베니아	Slovenia	105.6	107.0	109.3	111.9	113.2	116.3	123.8	136.1	140.9	145.7
스페인	Spain	95.1	96.3	97.5	98.9	100.0	102.6	107.4	114.1	117.4	120.8
스웨덴	Sweden	77.0	78.7	80.8	82.8	84.2	86.5	91.7	97.1	100.0	101.2
스위스	Switzerland	100.4	100.1	100.9	100.8	100.0	101.9	105.0	106.0	107.0	107.3
영국	United Kingdom	79.4	80.7	82.2	84.3	88.4	89.0	94.0	100.0	103.9	107.8
아프리카	**AFRICA**										
콩고	Congo	128.7	144.6	176.8	174.5	150.0	166.9	192.1	186.2	190.0	187.7
이집트	Egypt	48.2	59.1	71.6	81.4	86.4	90.6	100.0	124.8	166.8	208.5
나이지리아	Nigeria	74.0	82.2	90.6	100.0	111.3	125.3	135.4	150.1	171.2	194.9
남아프리카공화국	South Africa	107.0	112.8	117.3	122.7	129.3	137.6	144.8	151.7	157.6	162.0
오세아니아	**OCEANIA**										
오스트레일리아	Australia	75.3	78.1	79.9	82.5	83.2	88.1	95.4	98.6	101.2	103.9
뉴질랜드	New Zealand	113.6	118.1	120.6	124.0	127.2	131.2	139.7	146.4	152.0	157.9

7. 경제활동별 국내총생산(당해년가격)

단위: 100만 USD, %

국가 Country		연도 Year	국내총생산 GDP	농림어업 (%) Agriculture, forestry and fishing	광공업, 건설업 등 (%)[1] Industry (including construction)	제조업 (%) Manufacturing	서비스업 (%) Services
아시아	**ASIA**						
대한민국	**Korea, Rep. of**	**2023**	**1,844,801**	**1.4**	**32.5**	**25.5**	**58.9**
		2024	**1,875,388**	**1.5**	**33.9**	**26.6**	**57.5**
		2025	**1,872,375**	**1.5**	**34.3**	**27.4**	**57.2**
방글라데시	Bangladesh	2023	437,415	11.0	34.6	22.3	51.1
		2024	450,119	11.2	34.1	21.9	51.4
		2025	456,319	11.4	34.0	22.4	52.1
중국	China	2023	18,270,357	6.9	36.8	25.0	56.3
		2024	18,729,668	6.8	36.4	24.8	56.8
		2025	19,498,039	6.7	35.6	24.7	57.7
홍콩	Hong Kong	2023	380,762	0.0	6.3	0.9	91.4
		2024	408,369	0.0	6.2	0.9	91.5
		2025	427,310	...	...	...	...
인도	India	2023	3,500,906	17.7	25.6	13.3	47.6
		2024	3,760,813	17.6	25.2	13.1	48.0
		2025	3,956,067	16.2	25.2	13.5	49.3
인도네시아	Indonesia	2023	1,371,167	12.5	40.2	18.7	42.9
		2024	1,396,302	12.6	39.3	19.0	43.8
		2025	1,445,643	13.1	38.7	19.1	43.9
이란	Iran	2023	457,510	10.8	38.8	21.6	47.6
		2024	475,252	10.8	36.1	20.6	49.8
		2025	362,682	10.6	39.6	...	47.1
일본	Japan	2023	4,384,854	0.8	27.7	19.5	70.8
		2024	4,190,008	1.0	26.8	18.8	71.4
		2025	4,435,163	...	...	...	...
요르단	Jordan	2023	56,123	5.0	26.8	16.4	57.5
		2024	58,618	5.2	26.9	16.9	57.4
		2025	61,610	5.6	27.4	17.4	56.8
카자흐스탄	Kazakhstan	2023	261,840	3.8	32.4	12.3	56.3
		2024	291,480	3.9	32.1	12.4	57.9
		2025	306,239	3.7	32.3	12.7	57.7
레바논	Lebanon	2023	20,079	1.0	2.1	...	42.4
		2024	25,972	1.0	2.6	...	35.7
		2025	...	...	...	...	...
말레이시아	Malaysia	2023	399,949	7.8	37.6	23.0	53.5
		2024	422,227	8.1	37.0	22.5	53.7
		2025	472,193	8.2	35.7	22.1	54.8
네팔	Nepal	2023	41,049	21.3	12.0	4.5	55.4
		2024	43,299	21.7	12.1	5.0	54.9
		2025	45,490	21.6	12.1	5.0	54.4
파키스탄	Pakistan	2023	336,686	23.4	20.7	13.6	51.0
		2024	371,747	23.7	20.3	13.1	50.7
		2025	407,307	23.0	20.1	13.0	50.9
필리핀	Philippines	2023	437,056	9.4	28.2	16.2	62.4
		2024	461,671	9.1	27.7	15.7	63.2
		2025	487,086	8.6	27.0	15.3	64.4

주: 1) 광업, 제조업, 전기·가스·수도공급업, 건설업 포함(ISIC Rev4. 05~43)
자료: The World Bank 「https://www.worldbank.org」 2026. 7

7. GDP by Kind of Economic Activity (Current Prices)

In million USD, percent

국 가 Country		연 도 Year	국내총생산 GDP	농림어업 (%) Agriculture, forestry and fishing	광공업, 건설업 등 (%)[1] Industry (including construction)	제조업 (%) Manufacturing	서비스업 (%) Services
카 타 르	Qatar	2023	213,003	0.3	60.4	8.7	45.3
		2024	216,295	0.3	58.8	8.2	45.3
		2025	215,560	0.3	57.0	7.9	47.0
사우디아라비아	Saudi Arabia	2023	1,218,585	2.5	47.6	15.9	44.8
		2024	1,254,141	2.5	45.2	16.1	46.9
		2025	1,276,943	2.6	43.0	15.8	48.9
싱 가 포 르	Singapore	2023	511,182	0.0	22.1	16.7	72.8
		2024	572,877	0.0	21.5	16.3	73.1
		2025	603,870	0.0	22.7	17.4	71.6
스 리 랑 카	Sri Lanka	2023	84,080	8.0	25.7	18.0	60.1
		2024	99,616	8.4	25.5	17.5	57.5
		2025	108,825	8.4	25.4	17.1	54.6
타 지 키 스 탄	Tajikistan	2023	12,244	22.9	33.6	14.6	34.7
		2024	14,425	23.1	32.4	13.2	36.5
		2025	17,661	...	...	...	...
태 국	Thailand	2023	517,013	8.6	32.9	25.0	58.5
		2024	529,386	8.9	31.8	24.2	59.3
		2025	577,010	8.7	31.1	23.7	60.2
튀 르 키 예	Turkiye	2023	1,141,243	6.4	28.2	19.5	54.4
		2024	1,359,124	5.8	25.5	16.8	57.5
		2025	1,597,293	5.2	24.0	...	59.4
아랍에미리트	U. A. E.	2023	522,622	0.8	45.4	9.5	53.8
		2024	552,325	0.8	44.3	9.4	54.9
		2025	...	...	...	...	...
우즈베키스탄	Uzbekistan	2023	107,527	19.7	31.1	19.2	44.6
		2024	121,356	17.7	32.0	20.0	46.3
		2025	147,038	16.6	32.5	20.8	46.5
베 트 남	Viet Nam	2023	433,805	11.9	37.6	24.1	42.3
		2024	476,325	12.0	37.5	24.3	42.4
		2025	514,697	11.6	37.6	24.5	42.7
북 아 메 리 카	**NORTH AMERICA**						
멕 시 코	Mexico	2023	1,794,410	3.8	32.5	20.5	57.7
		2024	1,830,489	3.9	31.0	20.1	58.6
		2025	1,832,641	3.9	30.6	20.0	58.9
미 국	United States	2023	27,811,517	...	...	...	...
		2024	29,298,013	...	...	...	...
		2025	30,769,700	...	...	...	...
남 아 메 리 카	**SOUTH AMERICA**						
아 르 헨 티 나	Argentina	2023	649,462	5.8	25.2	16.5	53.2
		2024	638,365	5.8	24.0	15.2	53.7
		2025	683,098	5.5	22.9	13.6	56.2
볼 리 비 아	Bolivia	2023	52,340	9.3	29.8	11.8	53.8
		2024	54,881	8.8	31.3	13.1	53.4
		2025	64,769	...	...	...	...
브 라 질	Brazil	2023	2,191,132	6.0	22.1	13.3	59.2
		2024	2,185,822	5.8	20.9	12.1	59.2
		2025	2,279,920	6.1	20.1	11.8	59.7

7. 경제활동별 국내총생산(당해년가격)(계속)

단위: 100만 USD, %

국가 Country		연도 Year	국내총생산 GDP	농림어업 (%) Agriculture, forestry and fishing	광공업, 건설업 등 (%)[1] Industry (including construction)	제조업 (%) Manufacturing	서비스업 (%) Services
칠레	Chile	2023	335,803	3.4	29.0	9.6	57.5
		2024	329,261	3.8	30.5	9.4	55.8
		2025	357,371	3.5	31.4	9.0	55.5
콜롬비아	Colombia	2023	366,902	8.8	24.8	10.9	56.7
		2024	420,504	9.5	23.4	10.2	57.6
		2025	457,410	9.9	21.8	9.9	58.5
코스타리카	Costa Rica	2023	87,513	3.7	20.5	13.8	68.1
		2024	96,716	3.4	19.7	13.1	69.0
		2025	102,905	3.4	19.9	13.6	69.2
도미니카공화국	Dominican Rep.	2023	120,456	4.3	29.3	12.5	59.6
		2024	124,282	4.5	28.7	12.5	59.8
		2025	127,407	4.6	28.4	12.3	60.1
에콰도르	Ecuador	2023	120,793	8.1	27.7	13.3	58.4
		2024	123,802	9.2	26.7	13.0	57.1
		2025	130,321	9.7	25.7	13.2	57.0
엘살바도르	El Salvador	2023	33,565	4.6	23.8	13.1	60.1
		2024	34,880	4.5	23.3	12.9	60.2
		2025	36,708	4.4	24.5	12.7	58.9
과테말라	Guatemala	2023	104,298	9.6	22.3	14.0	61.5
		2024	113,216	9.7	21.7	13.5	62.0
		2025	123,306	9.6	21.8	13.2	62.1
아이티	Haiti	2023	19,572	17.7	29.3	21.7	50.0
		2024	24,256	16.5	28.3	20.8	52.7
		2025	32,077	15.8	27.5	20.2	54.2
온두라스	Honduras	2023	34,356	12.0	25.8	15.2	57.6
		2024	36,980	11.3	26.3	14.9	58.1
		2025	39,601	13.3	25.4	15.0	57.6
자메이카	Jamaica	2023	21,419	7.8	16.7	7.9	59.9
		2024	22,014	8.0	16.5	7.7	60.0
		2025	22,705	8.7	16.3	7.7	59.8
니카라과	Nicaragua	2023	17,806	15.3	27.2	14.4	46.5
		2024	19,696	14.5	27.4	13.4	46.8
		2025	22,237	14.5	29.3	12.6	45.2
파나마	Panama	2023	83,812	2.5	27.2	5.0	67.8
		2024	86,524	2.7	25.5	4.9	69.3
		2025	90,463	2.6	24.9	4.8	70.0
파라과이	Paraguay	2023	43,140	11.7	32.9	19.3	48.1
		2024	44,739	11.2	32.3	19.2	48.4
		2025	49,278	11.6	32.3	19.4	48.1
페루	Peru	2023	268,025	7.2	34.2	12.7	51.0
		2024	291,752	7.5	34.3	12.2	50.9
		2025	334,855	...	...	...	...
우루과이	Uruguay	2023	79,209	6.0	16.9	9.9	65.8
		2024	82,323	6.4	17.2	10.0	65.1
		2025	85,348	6.4	16.9	10.0	65.2

주: 1) 광업, 제조업, 전기·가스·수도공급업, 건설업 포함(ISIC Rev4. 05~43)
자료: The World Bank 「https://www.worldbank.org」 2026. 7

7. GDP by Kind of Economic Activity (Current Prices) (Cont'd)

In million USD, percent

국 가 Country	연 도 Year	국내총생산 GDP	농림어업 (%) Agriculture, forestry and fishing	광공업, 건설업 등 (%)[1] Industry (including construction)	제조업 (%) Manufacturing	서비스업 (%) Services
유 럽 EUROPE						
오 스 트 리 아 Austria	2023	516,671	1.2	26.1	15.9	62.6
	2024	534,791	1.2	24.6	15.1	64.0
	2025	579,470	1.3	24.0	15.2	64.1
벨 기 에 Belgium	2023	650,779	0.8	19.5	12.0	70.3
	2024	670,983	0.8	18.7	11.4	71.0
	2025	725,466	0.7	18.6	11.2	71.2
크 로 아 티 아 Croatia	2023	85,621	2.7	21.2	12.2	59.8
	2024	92,982	2.9	19.2	10.5	60.8
	2025	105,060	2.8	19.0	10.1	60.9
체 코 Czech Republic	2023	345,059	2.1	30.0	20.4	59.7
	2024	347,083	1.9	29.2	19.9	60.2
	2025	391,027	1.9	28.7	19.4	60.8
덴 마 크 Denmark	2023	404,652	1.0	23.6	16.4	63.9
	2024	424,525	0.9	24.1	17.9	63.5
	2025	462,527	1.2	24.8	18.7	62.7
핀 란 드 Finland	2023	295,192	2.3	23.5	14.5	61.8
	2024	298,729	2.5	22.8	14.2	62.2
	2025	317,039	2.6	22.5	14.2	62.1
프 랑 스 France	2023	3,056,251	1.5	18.1	9.8	70.2
	2024	3,160,443	1.3	17.2	9.6	70.9
	2025	3,366,316	1.4	16.8	9.5	70.9
독 일 Germany	2023	4,562,208	0.9	26.8	18.9	63.6
	2024	4,685,593	0.9	25.6	18.0	64.0
	2025	5,050,923	0.9	25.2	17.6	64.5
그 리 스 Greece	2023	242,946	3.7	14.8	8.9	68.7
	2024	256,238	3.8	15.0	9.1	68.0
	2025	280,636	3.6	15.2	9.1	67.4
헝 가 리 Hungary	2023	213,030	2.9	25.4	17.2	58.2
	2024	222,848	2.7	23.8	15.9	59.4
	2025	246,490	2.7	23.0	15.1	60.1
아 일 랜 드 Ireland	2023	567,373	0.8	34.0	29.8	60.3
	2024	609,157	1.0	33.6	29.6	60.6
	2025	721,701	1.1	37.8	33.9	56.7
이 탈 리 아 Italy	2023	2,316,882	1.9	23.7	15.5	64.3
	2024	2,383,436	2.0	22.7	15.1	64.7
	2025	2,551,557	2.1	22.6	15.0	64.5
라 트 비 아 Latvia	2023	42,780	3.9	20.1	10.9	63.9
	2024	44,001	3.9	18.5	9.9	64.7
	2025	48,619	4.0	18.7	10.0	64.2
리 투 아 니 아 Lithuania	2023	80,357	2.5	24.5	14.9	63.2
	2024	85,504	2.4	22.9	13.6	64.2
	2025	95,210	2.3	22.1	13.1	64.8
네 덜 란 드 Netherlands	2023	1,135,476	1.8	18.2	10.5	70.1
	2024	1,213,936	1.7	17.5	10.1	70.5
	2025	1,332,768	1.7	17.7	10.1	70.4

7. 경제활동별 국내총생산(당해년가격)(계속)

단위: 100만 USD, %

국가 Country		연도 Year	국내총생산 GDP	농림어업 (%) Agriculture, forestry and fishing	광공업, 건설업 등 (%)[1] Industry (including construction)	제조업 (%) Manufacturing	서비스업 (%) Services
노르웨이	Norway	2023	502,198	1.6	37.9	5.6	51.9
		2024	500,886	1.7	36.0	5.8	53.5
		2025	530,756	1.6	34.5	6.1	55.0
폴란드	Poland	2023	812,451	2.8	29.4	17.5	58.2
		2024	917,767	2.5	27.2	16.1	59.1
		2025	1,035,492	2.5	25.8	15.0	59.7
루마니아	Romania	2023	347,758	3.3	27.1	13.9	60.9
		2024	382,564	2.8	25.3	13.2	62.6
		2025	428,678	3.0	25.3	11.8	61.7
러시아	Russian Federation	2023	2,046,285	3.0	30.8	13.0	57.4
		2024	2,186,462	2.9	31.4	13.3	57.7
		2025	2,561,310	3.1	29.7	13.7	58.9
스페인	Spain	2023	1,619,482	2.6	20.0	11.0	68.7
		2024	1,725,672	2.8	19.5	10.8	68.9
		2025	1,906,453	2.7	19.6	10.6	68.4
스웨덴	Sweden	2023	578,991	1.3	22.6	13.4	65.5
		2024	604,827	1.4	21.6	13.1	66.5
		2025	668,999	1.5	21.0	12.5	67.0
우크라이나	Ukraine	2023	181,222	7.6	19.1	8.3	61.2
		2024	190,834	7.3	19.0	8.4	60.4
		2025	214,233	7.6	17.9	8.3	61.0
영국	United Kingdom	2023	3,420,797	0.6	17.7	8.2	72.4
		2024	3,695,540	0.6	17.1	8.0	72.5
		2025	4,002,588	0.6	16.5	7.7	73.1
아프리카	**AFRICA**						
알제리	Algeria	2023	247,924	13.4	37.5	9.1	45.5
		2024	269,322	14.0	36.2	9.5	46.8
		2025	287,031	14.5	34.8	...	45.7
코트디부아르	Cote d'Ivoire	2023	80,780	15.9	23.9	13.3	52.3
		2024	87,113	15.9	24.0	12.9	51.9
		2025	99,774	16.8	23.9	12.3	51.2
이집트	Egypt	2023	395,926	10.6	32.7	15.1	51.6
		2024	389,060	13.7	32.6	13.9	48.9
		2025	365,255	16.6	32.1	14.5	47.3
에티오피아	Ethiopia	2023	135,874	35.8	24.5	4.5	37.0
		2024	149,740	34.8	25.4	4.4	37.5
		2025	126,359	32.8	27.8	4.2	36.6
가봉	Gabon	2023	19,388	6.7	53.9	20.5	37.8
		2024	20,896	6.6	52.9	19.5	36.8
		2025	21,427	6.8	47.2	19.1	42.3
가나	Ghana	2023	80,547	20.9	29.5	11.1	43.1
		2024	83,289	20.6	29.2	10.6	43.6
		2025	114,210	21.3	29.3	10.1	42.9
케냐	Kenya	2023	107,501	21.5	17.1	7.5	55.5
		2024	120,398	22.4	16.3	7.3	55.7
		2025	135,941	23.2	16.3	7.1	55.1

주: 1) 광업, 제조업, 전기·가스·수도공급업, 건설업 포함(ISIC Rev4. 05~43)
자료: The World Bank 「https://www.worldbank.org」 2026. 7

7. GDP by Kind of Economic Activity (Current Prices) (Cont'd)

In million USD, percent

국 가 Country		연 도 Year	국내총생산 GDP	농림어업 (%) Agriculture, forestry and fishing	광공업, 건설업 등 (%)[1] Industry (including construction)	제조업 (%) Manufacturing	서비스업 (%) Services
말 라 위	Malawi	2023	13,364	28.9	19.3	12.8	45.1
		2024	11,312	31.8	17.1	11.0	44.2
		2025	14,918	30.0	14.3	...	48.7
모 로 코	Morocco	2023	146,036	11.1	25.3	15.8	53.7
		2024	160,611	10.6	25.6	15.3	52.7
		2025	182,374	10.5	25.2	14.9	52.3
모 잠 비 크	Mozambique	2023	20,927	25.4	21.5	7.1	41.1
		2024	22,752	25.2	21.9	6.4	41.1
		2025	22,338	25.6	22.1	6.2	42.0
나 이 지 리 아	Nigeria	2023	487,388	27.7	19.1	9.3	51.7
		2024	252,262	25.9	18.2	8.7	53.7
		2025	290,794	23.0	16.4	8.3	58.2
르 완 다	Rwanda	2023	14,807	23.1	21.5	8.6	50.3
		2024	15,111	20.8	22.1	8.1	52.2
		2025	16,372	20.3	22.0	8.3	52.3
세 네 갈	Senegal	2023	30,696	17.4	22.9	14.5	49.6
		2024	32,170	15.6	25.4	14.2	49.1
		2025	37,007	17.1	26.1	13.2	46.3
남아프리카공화국	South Africa	2023	381,441	2.5	24.6	13.0	62.7
		2024	401,145	2.8	24.3	12.8	63.0
		2025	427,184	2.8	24.1	12.3	63.1
수 단	Sudan	2023	39,898	30.3	28.3	...	41.4
		2024	49,672	22.2	23.2	...	54.7
		2025	60,163	29.4	33.6	...	37.0
탄 자 니 아	Tanzania	2023	79,031	23.7	28.0	8.4	28.7
		2024	79,236	23.3	28.6	...	29.6
		2025	90,143	22.9	29.8	...	28.8
튀 니 지	Tunisia	2023	48,205	9.5	24.1	15.2	62.1
		2024	51,412	9.7	22.6	14.8	62.6
		2025	57,503	10.3	22.0	...	62.7
우 간 다	Uganda	2023	48,769	24.1	25.8	15.6	42.5
		2024	53,912	24.6	24.9	15.1	43.1
		2025	61,986	26.1	24.3	14.5	42.1
잠 비 아	Zambia	2023	27,578	2.2	35.1	8.5	56.8
		2024	25,303	2.8	35.2	9.0	57.2
		2025	28,880	4.1	35.3	8.7	57.0
오 세 아 니 아	**OCEANIA**						
오스트레일리아	Australia	2023	1,734,451	2.6	27.5	5.3	63.6
		2024	1,757,022	2.0	25.5	5.4	66.1
		2025	1,798,519	2.3	23.9	5.3	67.5
뉴 질 랜 드	New Zealand	2023	256,372	4.0	19.4	8.3	68.2
		2024	261,497	...	...	...	...
		2025	264,057	...	...	...	...
파 푸 아 뉴 기 니	P.N.G.	2023	30,816	17.0	36.3	1.7	42.0
		2024	30,804	17.0	36.5	1.6	42.0
		2025	32,499	...	...	...	...

8. 지출항목별 국내총생산(당해년가격)

단위: 100만 USD

국가 Country		연도 Year	국내총생산 GDP	정부최종 소비지출 Government final consumption expenditure	민간최종 소비지출 Household final consumption expenditure	재고 증감 Changes in inventories	총고정 자본형성 Gross fixed capital formation	재화 및 서비스의수출 Exports of goods & services	(-)재화 및 서비스의수입 (-)Imports of goods & services
아시아	**ASIA**								
대한민국	**Korea, Rep. of**	**2023**	**1,844,801**	**327,917**	**921,453**	**8,195**	**580,135**	**762,299**	**755,197**
		2024	**1,875,388**	**327,904**	**909,306**	**-1,041**	**563,167**	**831,889**	**755,486**
		2025	**1,872,375**	**330,430**	**899,151**	**15,001**	**530,443**	**856,856**	**760,157**
방글라데시	Bangladesh	2023	437,415	24,780	299,959	...	135,385	57,551	77,973
		2024	450,119	26,593	315,690	...	138,189	47,088	73,445
		2025	456,319	26,474	329,554	...	130,239	50,725	76,819
부탄	Bhutan	2023	3,013	613	1,788	16	1,344	855	1,607
		2024	3,347	668	1,800	11	1,410	1,054	1,602
		2025	3,579	...	...	...	...	...	...
홍콩	Hong Kong	2023	380,762	50,681	266,626	-3,065	64,564	673,394	671,438
		2024	408,369	52,204	274,802	-2,132	67,735	741,699	725,940
		2025	427,310	53,716	282,925	6,023	72,383	853,585	841,322
인도	India	2023	3,500,906	371,289	1,978,123	45,757	1,116,775	782,621	839,102
		2024	3,760,813	401,456	2,124,798	45,202	1,190,051	829,785	897,056
		2025	3,956,067	426,049	2,241,943	47,147	1,253,246	880,741	949,660
인도네시아	Indonesia	2023	1,371,167	102,219	746,328	16,316	399,732	299,032	269,461
		2024	1,396,302	108,138	773,583	31,427	406,960	311,510	286,246
		2025	1,445,643	108,891	798,425	26,769	415,868	330,279	297,002
이스라엘	Israel	2023	513,393	115,972	248,125	8,961	126,582	155,704	141,950
		2024	542,284	136,703	263,420	3,974	125,088	154,003	140,903
		2025	610,778	152,533	296,544	3,314	145,393	168,320	155,326
일본	Japan	2023	4,384,854	881,120	2,350,182	-2,789	1,221,081	923,420	988,161
		2024	4,190,008	844,052	2,223,619	-5,633	1,165,393	920,960	958,382
		2025	4,435,163	...	...	...	...	...	...
카자흐스탄	Kazakhstan	2023	261,840	29,449	135,304	8,374	65,353	90,729	72,487
		2024	291,480	31,452	152,373	8,436	70,881	92,070	74,544
		2025	306,239	...	...	...	...	...	...
쿠웨이트	Kuwait	2023	165,463	40,681	63,344	-674	30,062	95,475	63,426
		2024	160,903	41,502	66,909	-2,646	26,947	89,713	61,521
		2025	157,209	...	...	...	...	...	...
말레이시아	Malaysia	2023	399,949	47,873	241,826	14,296	76,900	274,681	255,626
		2024	422,227	50,519	256,552	5,958	86,737	301,221	278,761
		2025	472,193	58,411	291,012	-4,121	100,736	335,105	308,949
네팔	Nepal	2023	41,049	2,719	35,366	2,692	10,094	2,876	14,188
		2024	43,299	3,352	37,052	1,771	10,613	3,271	14,122
		2025	45,490	3,814	38,541	2,653	10,723	4,016	15,341
오만	Oman	2023	106,175	20,011	40,101	2,531	25,777	65,387	47,633
		2024	107,137	20,068	41,920	-736	27,359	70,788	52,262
		2025	109,605	...	...	...	...	...	...
파키스탄	Pakistan	2023	336,686	34,828	280,013	5,387	41,272	35,332	60,515
		2024	371,747	32,943	314,994	5,948	42,711	38,608	63,866
		2025	407,307	37,965	340,587	6,517	51,210	40,670	70,091

자료: The World Bank 「https://www.worldbank.org」 2026. 7

8. Expenditure on GDP (Current Prices)

In million USD

국가 Country		연도 Year	국내총생산 GDP	정부최종 소비지출 Government final consumption expenditure	민간최종 소비지출 Household final consumption expenditure	재고 증감 Changes in inventories	총고정 자본형성 Gross fixed capital formation	재화 및 서비스의수출 Exports of goods & services	(-)재화 및 서비스의수입 (-)Imports of goods & services
필리핀	Philippines	2023	437,056	62,155	334,430	-1,025	103,296	116,418	178,245
		2024	461,671	67,233	351,557	530	108,760	118,820	185,254
		2025	487,086	73,758	372,179	-2,930	110,746	129,323	196,019
사우디아라비아	Saudi Arabia	2023	1,218,585	255,095	531,170	22,904	339,780	374,787	305,152
		2024	1,254,141	267,757	559,388	13,120	384,140	368,567	338,830
		2025	1,276,943	263,170	589,871	19,299	384,534	379,825	359,758
싱가포르	Singapore	2023	511,182	50,311	161,089	-3,795	111,811	922,325	732,376
		2024	572,877	57,592	175,783	4,650	120,519	1,000,564	794,257
		2025	603,870	61,907	187,736	2,427	133,362	1,073,991	860,240
스리랑카	Sri Lanka	2023	84,080	5,674	59,804	4,720	15,273	17,320	19,127
		2024	99,616	6,924	69,044	6,794	19,009	19,680	22,278
		2025	108,825	7,338	73,442	9,238	22,606	20,641	24,857
태국	Thailand	2023	517,013	85,753	295,971	-2,514	118,294	338,714	327,160
		2024	529,386	87,917	306,166	-3,251	116,819	368,837	349,671
		2025	577,010	96,090	337,320	-3,421	130,771	410,532	388,129
튀르키예	Turkiye	2023	1,141,243	151,056	616,633	19,564	375,173	364,212	385,393
		2024	1,359,124	196,477	737,665	-7,945	425,619	374,686	367,379
		2025	1,597,293	221,440	873,801	17,175	488,634	396,924	400,680
북아메리카	**NORTH AMERICA**								
캐나다	Canada	2023	2,196,594	455,052	1,220,074	13,119	506,104	732,381	729,992
		2024	2,270,076	486,640	1,262,112	5,859	520,078	737,074	741,234
		2025	2,319,900	508,175	1,294,100	5,849	531,311	726,880	746,500
멕시코	Mexico	2023	1,794,410	201,726	1,253,584	496	417,692	648,642	674,539
		2024	1,830,489	212,750	1,293,765	2,583	434,966	682,473	698,190
		2025	1,832,641	216,081	1,287,095	3,761	410,617	726,557	738,163
미국	United States	2023	27,811,517	3,765,878	18,833,150	53,709	5,945,275	3,073,360	3,859,856
		2024	29,298,013	3,991,840	19,896,009	53,546	6,255,077	3,215,368	4,113,828
		2025	30,769,700	...	...	...	...	...	...
남아메리카	**SOUTH AMERICA**								
아르헨티나	Argentina	2023	649,462	105,872	426,275	5,775	120,105	83,276	89,981
		2024	638,365	95,223	425,693	-420	101,523	97,349	80,945
		2025	683,098	101,968	478,050	776	109,296	106,260	101,160
볼리비아	Bolivia	2023	52,340	8,821	36,097	323	9,268	11,726	14,239
		2024	54,881	9,074	38,212	-489	9,115	11,764	14,018
		2025	64,769	...	...	...	...	...	...
브라질	Brazil	2023	2,191,132	417,249	1,378,755	-14,250	359,586	393,732	343,940
		2024	2,185,822	410,270	1,397,971	1,575	369,608	392,105	385,709
		2025	2,279,920	436,243	1,446,379	5,403	383,916	406,298	398,319
칠레	Chile	2023	335,803	51,405	203,111	-3,574	81,928	103,344	100,410
		2024	329,261	49,684	191,909	-1,772	77,894	111,066	99,521
		2025	357,371	53,806	202,788	-107	86,080	123,520	108,715

8. 지출항목별 국내총생산(당해년가격)(계속)

단위: 100만 USD

국가 Country		연도 Year	국내총생산 GDP	정부최종 소비지출 Government final consumption expenditure	민간최종 소비지출 Household final consumption expenditure	재고 증감 Changes in inventories	총고정 자본형성 Gross fixed capital formation	재화 및 서비스의수출 Exports of goods & services	(-)재화 및 서비스의수입 (-)Imports of goods & services
콜롬비아	Colombia	2023	366,902	53,670	269,707	-166	60,260	65,337	81,913
		2024	420,504	62,377	306,340	1,072	68,191	67,619	85,100
		2025	457,410	70,849	334,791	3,243	73,232	68,539	93,243
코스타리카	Costa Rica	2023	87,513	12,495	56,990	-697	14,565	33,339	29,179
		2024	96,716	13,624	62,394	-99	15,761	36,297	31,262
		2025	102,905	14,418	65,855	-483	16,726	39,978	33,590
도미니카연방	Dominica	2023	659	...	...	...	...	...	...
		2024	689	...	...	...	...	...	...
		2025	724	...	...	...	...	...	...
도미니카공화국	Dominican Rep.	2023	120,456	13,586	82,035	-1,408	34,912	25,685	34,354
		2024	124,282	14,301	84,192	1,090	32,464	28,296	36,061
		2025	127,407	14,863	86,441	-211	31,686	30,119	35,489
엘살바도르	El Salvador	2023	33,565	6,055	27,756	-309	7,524	9,664	17,125
		2024	34,880	6,250	28,714	-947	7,965	11,392	18,494
		2025	36,708	6,025	29,851	-311	9,977	11,764	20,597
과테말라	Guatemala	2023	104,298	11,724	91,089	179	17,050	17,332	33,075
		2024	113,216	12,335	99,876	524	18,072	17,983	35,574
		2025	123,306	14,127	107,500	76	20,604	19,185	38,186
온두라스	Honduras	2023	34,356	5,129	29,869	-539	8,162	12,838	21,102
		2024	36,980	5,575	31,639	-389	8,967	12,544	21,355
		2025	39,601	6,028	32,528	329	9,240	13,857	22,381
자메이카	Jamaica	2023	21,419	...	...	...	...	...	...
		2024	22,014	...	...	...	...	...	...
		2025	22,705	...	...	...	...	...	...
니카라과	Nicaragua	2023	17,806	2,295	13,932	126	3,818	8,167	10,533
		2024	19,696	2,413	15,792	350	4,525	8,073	11,455
		2025	22,237	2,527	16,931	255	5,473	9,249	12,198
파나마	Panama	2023	83,812	10,279	39,671	4,672	26,752	38,243	35,804
		2024	86,524	10,732	42,415	1,850	27,165	38,380	34,018
		2025	90,463	...	...	...	...	...	...
파라과이	Paraguay	2023	43,140	5,128	28,433	-156	8,900	18,230	17,394
		2024	44,739	5,252	29,894	1,017	9,322	16,873	17,619
		2025	49,278	5,352	32,511	1,748	10,712	18,321	19,366
페루	Peru	2023	268,025	36,211	170,152	-4,119	56,579	72,823	63,621
		2024	291,752	39,005	177,430	-2,537	60,096	84,269	66,511
		2025	334,855	43,779	195,765	-589	68,697	100,355	73,151
우루과이	Uruguay	2023	79,209	13,665	...	283	13,702	22,164	19,284
		2024	82,323	14,310	...	-318	13,426	23,244	19,118
		2025	85,348	15,023	...	291	13,517	23,105	19,328

자료: The World Bank 「https://www.worldbank.org」 2026. 7

8. Expenditure on GDP (Current Prices) (Cont'd)

In million USD

국가 Country	연도 Year	국내총생산 GDP	정부최종 소비지출 Government final consumption expenditure	민간최종 소비지출 Household final consumption expenditure	재고 증감 Changes in inventories	총고정 자본형성 Gross fixed capital formation	재화 및 서비스의수출 Exports of goods & services	(-)재화 및 서비스의수입 (-)Imports of goods & services
유럽 EUROPE								
오스트리아 Austria	2023	516,671	106,305	267,068	6,802	127,553	302,184	292,777
	2024	534,791	115,503	278,821	156	125,932	297,762	284,228
	2025	579,470	126,954	300,432	768	136,330	316,981	303,166
벨기에 Belgium	2023	650,779	152,061	336,444	7,299	157,323	538,932	541,280
	2024	670,983	159,281	349,542	1,848	162,901	532,216	534,805
	2025	725,466	173,773	379,547	13,437	173,347	547,365	562,002
덴마크 Denmark	2023	404,652	92,429	180,112	462	95,217	280,482	244,049
	2024	424,525	97,492	185,049	-533	99,050	301,421	257,954
	2025	462,527	107,387	201,884	1,260	101,062	324,310	273,377
핀란드 Finland	2023	295,192	75,829	151,334	-1,109	69,070	126,249	126,182
	2024	298,729	77,965	152,794	855	65,879	125,177	124,115
	2025	317,039	82,645	160,963	221	69,223	134,192	130,206
프랑스 France	2023	3,056,251	737,580	1,670,310	2,855	697,879	1,053,070	1,105,442
	2024	3,160,443	764,183	1,726,713	-18,423	698,358	1,071,066	1,081,454
	2025	3,366,316	820,114	1,821,378	-2,724	741,239	1,124,108	1,137,800
독일 Germany	2023	4,562,208	978,767	2,398,806	36,616	966,809	1,960,256	1,779,046
	2024	4,685,593	1,030,190	2,471,033	48,689	958,687	1,941,431	1,764,438
	2025	5,050,923	1,137,207	2,686,936	81,771	1,025,972	2,042,329	1,923,292
그리스 Greece	2023	242,946	47,236	168,075	690	38,590	106,505	118,150
	2024	256,238	47,632	175,963	5,773	41,099	107,906	122,136
	2025	280,636	51,176	193,775	1,017	47,375	110,744	123,451
헝가리 Hungary	2023	213,030	43,620	104,760	1,359	54,438	173,379	164,526
	2024	222,848	45,365	114,790	1,020	51,714	169,806	159,846
	2025	246,490	51,312	129,529	511	54,091	179,027	167,980
아이슬란드 Iceland	2023	31,702	7,986	15,430	157	7,904	13,941	13,716
	2024	33,187	8,604	16,293	-177	8,887	14,090	14,511
	2025	38,583	10,056	19,145	-34	10,287	15,477	16,349
아일랜드 Ireland	2023	567,373	68,602	155,376	10,043	141,209	774,613	585,093
	2024	609,157	73,522	166,816	5,485	105,677	877,093	622,469
	2025	721,701	81,136	181,973	5,025	160,476	1,010,863	720,924
이탈리아 Italy	2023	2,316,882	414,775	1,331,526	9,675	524,859	772,202	736,154
	2024	2,383,436	430,837	1,372,312	18,023	512,747	770,686	721,169
	2025	2,551,557	465,678	1,468,901	10,586	557,126	822,291	773,025
룩셈부르크 Luxembourg	2023	88,789	16,338	29,283	317	14,267	193,009	164,426
	2024	93,280	17,770	31,070	436	14,342	178,662	149,001
	2025	101,158	20,077	33,881	534	15,148	192,728	161,210
네덜란드 Netherlands	2023	1,135,476	285,279	509,302	-3,020	231,029	993,383	880,498
	2024	1,213,936	312,625	528,474	-2,230	241,059	1,001,469	867,462
	2025	1,332,768	344,796	574,298	302	263,852	1,075,135	925,616
노르웨이 Norway	2023	502,198	106,407	199,846	5,172	113,391	233,045	155,662
	2024	500,886	110,471	205,863	3,591	114,948	232,309	166,295
	2025	530,756	119,785	225,705	-880	124,084	240,820	178,758

8. 지출항목별 국내총생산(당해년가격)(계속)

단위: 100만 USD

국가 Country	연도 Year	국내총생산 GDP	정부최종 소비지출 Government final consumption expenditure	민간최종 소비지출 Household final consumption expenditure	재고 증감 Changes in inventories	총고정 자본형성 Gross fixed capital formation	재화 및 서비스의수출 Exports of goods & services	(-)재화 및 서비스의수입 (-)Imports of goods & services
폴란드 Poland	2023	812,451	153,945	468,343	-1,994	145,439	470,257	423,642
	2024	917,767	191,019	526,643	6,886	156,394	478,889	442,177
	2025	1,035,492	220,687	599,853	8,739	176,330	517,234	487,506
포르투갈 Portugal	2023	292,324	48,818	180,152	33	59,885	137,847	134,412
	2024	313,657	52,850	190,805	-276	64,074	143,717	137,513
	2025	346,640	59,098	211,445	1,181	71,737	151,336	148,157
러시아 Russian Federation	2023	2,046,285	372,684	1,017,679	106,376	452,324	465,938	379,986
	2024	2,186,462	400,540	1,080,420	88,462	490,504	477,881	383,987
	2025	2,561,310	489,230	1,313,053	71,769	591,396	466,237	397,182
스웨덴 Sweden	2023	578,991	152,955	263,717	-864	147,133	319,579	303,529
	2024	604,827	160,706	273,885	106	151,824	329,614	311,307
	2025	668,999	176,833	307,597	1,598	168,775	356,099	341,903
스위스 Switzerland	2023	928,435	109,012	453,113	15,432	249,676	652,864	551,662
	2024	969,920	115,562	478,268	2,669	256,545	690,605	573,729
	2025	1,043,530	125,667	516,825	36,429	271,283	814,504	721,176
영국 United Kingdom	2023	3,420,797	705,210	2,124,078	-14,987	646,446	1,091,654	1,131,603
	2024	3,695,540	772,501	2,245,560	18,463	689,905	1,147,692	1,174,550
	2025	4,002,588	849,560	2,419,090	32,213	755,832	1,224,670	1,275,239
아프리카 AFRICA								
알제리 Algeria	2023	247,924	44,394	100,747	12,135	81,127	58,981	49,460
	2024	269,322	48,631	111,163	15,891	94,796	53,467	54,624
	2025	287,031	52,472	119,867	...	113,085	48,321	63,561
베냉 Benin	2023	19,673	1,870	11,926	80	6,713	3,935	4,851
	2024	21,483	1,937	12,650	85	7,447	4,047	4,683
	2025	24,566	2,179	14,326	97	8,704	4,189	4,929
보츠와나 Botswana	2023	19,414	5,714	8,239	904	4,947	6,386	7,225
	2024	19,286	6,124	8,729	1,494	5,489	5,222	8,171
	2025	19,928	6,274	9,122	186	5,625	6,384	7,475
부룬디 Burundi	2023	3,420	806	1,986	...	...	...	...
	2024	3,038	644	1,652	...	...	...	...
	2025	3,365	694	1,719	...	...	...	...
이집트 Egypt	2023	395,926	26,877	312,623	5,380	59,911	75,646	84,508
	2024	389,060	24,395	340,743	5,052	45,513	63,713	90,357
	2025	365,255	19,890	340,995	4,330	42,754	72,394	115,108
가나 Ghana	2023	80,547	4,430	68,650	201	7,948	25,590	26,272
	2024	83,289	4,000	69,109	132	8,114	29,197	28,244
	2025	114,210	...	...	...	...	...	...
케냐 Kenya	2023	107,501	12,660	82,726	-960	18,774	17,967	26,037
	2024	120,398	13,448	93,092	-1,304	21,148	20,293	27,874
	2025	135,941	15,241	104,595	-1,307	24,357	21,430	29,577
마다가스카르 Madagascar	2023	16,037	2,483	11,613	149	3,285	4,285	5,780
	2024	17,593	2,598	12,526	548	3,596	4,224	5,899
	2025	19,620	2,867	14,286	611	4,127	4,186	6,457

자료: The World Bank 「https://www.worldbank.org」 2026. 7

8. Expenditure on GDP (Current Prices) (Cont'd)

In million USD

국가 Country		연도 Year	국내총생산 GDP	정부최종 소비지출 Government final consumption expenditure	민간최종 소비지출 Household final consumption expenditure	재고 증감 Changes in inventories	총고정 자본형성 Gross fixed capital formation	재화 및 서비스의수출 Exports of goods & services	(-)재화 및 서비스의수입 (-)Imports of goods & services
말리	Mali	2023	24,778	3,189	18,216	67	5,193	6,142	8,138
		2024	26,761	3,463	19,419	-433	5,588	5,975	7,344
		2025	30,069	3,927	21,510	-582	6,516	6,638	8,027
모리셔스	Mauritius	2023	14,072	2,021	9,846	-48	2,852	9,716	11,016
		2024	14,938	2,236	10,263	16	3,133	10,025	11,698
		2025	16,158	2,293	11,054	26	3,190	10,508	12,103
모로코	Morocco	2023	146,036	26,506	89,277	5,490	36,620	61,945	74,041
		2024	160,611	28,833	96,630	5,563	42,496	67,454	80,609
		2025	182,374	32,871	108,090	8,970	48,886	76,541	93,252
나미비아	Namibia	2023	12,522	2,731	9,183	238	3,282	5,420	8,331
		2024	13,641	3,036	10,586	270	3,279	5,602	9,131
		2025	15,080	3,360	11,804	-429	3,245	6,737	9,637
니제르	Niger	2023	16,950	2,099	12,157	29	5,074	1,399	3,808
		2024	19,730	2,214	14,141	215	4,421	1,775	3,037
		2025	21,646	2,646	14,758	224	4,533	3,412	3,927
나이지리아	Nigeria	2023	487,388	...	...	...	...	...	...
		2024	252,262	...	...	...	...	...	...
		2025	290,794	...	...	...	...	...	...
르완다	Rwanda	2023	14,807	2,443	9,570	643	5,037	3,509	6,395
		2024	15,111	2,529	9,579	269	4,977	4,295	6,538
		2025	16,372	2,465	10,541	317	5,271	3,529	5,750
시에라리온	Sierra Leone	2023	6,416	353	5,656	-6	1,270	1,345	2,202
		2024	6,971	392	5,573	63	1,363	1,204	1,623
		2025	7,464	444	5,835	...	1,731	1,559	2,105
남아프리카공화국	South Africa	2023	381,441	73,159	244,864	1,742	56,967	126,844	123,686
		2024	401,145	76,974	259,303	-1,814	58,253	127,532	119,761
		2025	427,184	80,696	281,232	-33	59,289	134,179	126,023
튀니지	Tunisia	2023	48,205	9,361	37,804	-3,629	7,586	25,568	28,484
		2024	51,412	9,736	40,873	-3,781	7,821	25,707	28,943
		2025	57,503	11,449	45,775	...	...	26,826	31,508
우간다	Uganda	2023	48,769	4,665	34,924	355	10,770	5,658	10,602
		2024	53,912	5,403	35,620	404	11,669	9,034	13,961
		2025	61,986	7,232	40,423	488	13,548	13,290	17,827
오세아니아	**OCEANIA**								
오스트레일리아	Australia	2023	1,734,451	368,483	876,317	11,792	402,276	463,117	387,533
		2024	1,757,022	389,107	903,688	4,069	423,301	432,606	395,749
		2025	1,798,519	416,335	932,618	2,380	437,557	418,056	407,491
뉴질랜드	New Zealand	2023	256,372	53,983	147,315	-1,950	63,702	60,582	67,260
		2024	261,497	55,067	148,943	-734	61,121	64,604	67,873
		2025	264,057	...	...	...	...	...	...

9. 국내총생산에 대한 투자율(당해년가격)

단위: %

국 가 Country		2016	2017	2018	2019	2020	2021	2022	2023	2024	2025
아 시 아	**ASIA**										
대 한 민 국	**Korea, Rep. of**	**30.0**	**32.0**	**31.2**	**31.2**	**31.5**	**32.5**	**33.3**	**31.9**	**30.0**	**29.1**
아 르 메 니 아	Armenia	18.0	18.4	22.4	17.4	19.7	23.0	22.3	22.9	23.8	24.2
중 국	China	42.1	42.5	43.3	42.7	42.6	42.7	42.4	41.1	40.5	...
인 도	India	30.2	31.0	32.3	30.1	28.9	32.1	34.4	34.5	34.3	34.6
인 도 네 시 아	Indonesia	33.9	33.7	34.6	33.8	32.3	31.4	29.7	30.3	31.4	30.6
이 란	Iran	33.9	35.3	36.2	40.2	47.9	41.5	40.7	43.8	44.3	41.8
이 스 라 엘	Israel	23.1	23.3	24.2	23.9	25.0	26.1	27.6	26.4	23.8	24.3
일 본	Japan	26.2	26.6	27.1	27.3	26.9	27.3	28.3	27.8	27.7	...
말 레 이 시 아	Malaysia	26.0	25.5	23.9	21.0	19.7	22.1	23.6	22.8	22.0	20.5
파 키 스 탄	Pakistan	15.9	16.3	17.1	15.5	14.8	14.5	15.6	14.0	13.2	14.3
필 리 핀	Philippines	24.6	25.6	27.2	26.4	17.4	21.1	24.7	23.4	23.7	22.1
사우디아라비아	Saudi Arabia	28.1	25.5	22.4	25.6	23.3	26.3	26.5	29.8	31.7	31.6
스 리 랑 카	Sri Lanka	36.5	39.7	38.1	34.1	32.9	36.7	27.3	24.3	26.3	29.6
태 국	Thailand	21.1	22.9	25.2	23.8	23.8	28.7	27.8	22.4	21.5	22.1
튀 르 키 예	Turkiye	29.8	32.8	31.3	27.5	34.2	34.4	38.6	34.6	30.7	31.7
우 즈 베 키 스 탄	Uzbekistan	23.8	26.3	33.5	37.6	35.6	35.9	33.3	33.0	39.0	33.3
북 아 메 리 카	**NORTH AMERICA**										
캐 나 다	Canada	22.8	23.6	23.4	23.0	22.7	24.3	25.0	23.6	23.2	23.2
멕 시 코	Mexico	24.3	23.9	23.5	22.1	20.2	21.7	22.8	23.3	23.9	22.6
미 국	United States	20.9	21.2	21.6	21.7	21.4	21.4	22.0	21.6	21.5	...
남 아 메 리 카	**SOUTH AMERICA**										
볼 리 비 아	Bolivia	21.1	24.4	24.0	22.7	17.3	17.8	18.0	19.0	17.9	...
브 라 질	Brazil	15.0	14.6	15.1	15.5	16.1	19.5	18.1	15.8	17.0	17.1
칠 레	Chile	23.7	22.6	24.2	24.9	21.1	24.1	25.8	23.3	23.1	24.1
콜 롬 비 아	Colombia	23.2	21.6	21.2	21.4	19.1	18.9	19.8	16.4	16.5	16.7
코 스 타 리 카	Costa Rica	18.9	18.1	18.2	15.7	15.5	17.8	18.4	15.8	16.2	15.8
도미니카공화국	Dominican Rep.	22.2	21.2	25.2	25.2	24.9	30.3	30.7	27.8	27.0	24.7
과 테 말 라	Guatemala	13.9	13.6	13.8	14.3	13.5	16.8	16.6	16.5	16.4	16.8
온 두 라 스	Honduras	23.4	24.8	26.6	23.0	19.7	24.2	26.3	22.2	23.2	24.2
니 카 라 과	Nicaragua	31.2	29.9	24.1	17.8	20.3	23.8	21.7	22.2	24.7	25.8
파 나 마	Panama	40.3	41.5	41.2	38.1	24.0	31.3	35.9	37.5	33.5	...
파 라 과 이	Paraguay	19.8	20.6	22.8	21.7	20.0	24.0	27.8	20.3	23.1	25.3
페 루	Peru	22.0	20.7	21.3	20.8	18.2	22.3	22.4	19.6	19.7	20.3
우 루 과 이	Uruguay	17.4	15.9	14.9	14.1	16.2	18.2	18.6	17.7	15.9	16.2

자료: The World Bank 「https://www.worldbank.org」 2026. 7

9. Gross Capital Formation as Percent of GDP (Current Prices)

In percent

국 가 Country		2016	2017	2018	2019	2020	2021	2022	2023	2024	2025
베네수엘라	Venezuela	10.3	5.1	4.3	6.8	9.2	8.9	6.2	5.3	4.9	5.9
유 럽	**EUROPE**										
오스트리아	Austria	24.5	25.0	25.9	25.5	25.7	27.7	29.2	26.0	23.6	23.7
벨기에	Belgium	24.2	24.3	25.6	24.7	24.1	24.4	27.4	25.3	24.6	25.7
체코	Czech Republic	25.1	25.1	25.6	26.2	24.7	28.1	31.0	28.2	26.3	26.8
덴마크	Denmark	21.7	22.0	22.5	21.9	22.8	24.0	24.8	23.6	23.2	22.1
핀란드	Finland	23.6	24.3	25.7	24.6	25.0	24.8	27.3	23.0	22.3	21.9
프랑스	France	21.6	22.2	22.6	23.0	22.8	23.4	24.0	22.9	21.5	21.9
독일	Germany	19.7	20.7	21.7	21.4	21.7	22.7	23.3	22.0	21.5	21.9
그리스	Greece	12.5	11.9	13.0	12.1	13.5	17.5	18.8	16.2	18.3	17.2
헝가리	Hungary	22.0	23.3	27.1	28.7	27.5	30.9	34.3	26.2	23.7	22.2
아이슬란드	Iceland	20.8	21.6	22.2	20.2	21.0	22.8	24.2	25.4	26.2	26.6
아일랜드	Ireland	35.6	34.0	28.2	53.7	42.6	23.0	22.9	26.7	18.2	22.9
이탈리아	Italy	17.7	18.2	18.7	18.4	17.9	22.0	24.6	23.1	22.3	22.2
네덜란드	Netherlands	19.8	20.2	20.5	21.8	21.4	22.2	22.9	20.1	19.7	19.8
노르웨이	Norway	26.2	26.0	26.0	27.9	29.0	23.4	21.0	23.6	23.7	23.2
폴란드	Poland	20.1	19.9	21.4	20.7	18.8	21.8	22.1	17.7	17.8	17.9
러시아	Russian Federation	23.1	23.6	21.9	22.7	23.5	23.0	23.2	27.3	26.5	25.9
스페인	Spain	19.1	19.6	20.7	20.9	20.6	21.9	22.7	21.1	21.2	21.4
스웨덴	Sweden	24.3	25.1	25.3	24.5	24.4	25.3	26.9	25.3	25.1	25.5
스위스	Switzerland	26.6	27.2	27.3	27.9	31.3	28.2	26.7	28.6	26.7	29.5
영국	United Kingdom	18.6	19.1	18.9	19.0	18.3	18.9	18.3	18.5	19.2	19.7
아프리카	**AFRICA**										
알제리	Algeria	51.6	48.3	46.5	44.6	42.9	39.1	35.1	37.6	41.1	45.3
베냉	Benin	20.3	24.0	26.4	25.6	25.6	28.9	31.1	34.5	35.1	35.8
콩고	Congo	71.3	45.9	29.5	25.9	23.7	22.0	21.0	25.2	26.8	29.4
코트디부아르	Cote d'Ivoire	23.2	20.8	22.3	22.0	21.7	23.6	27.5	24.5	20.9	19.3
이집트	Egypt	15.0	18.7	20.6	20.7	18.8	18.2	19.9	16.5	13.0	12.9
케냐	Kenya	19.3	20.7	19.4	19.3	19.7	20.4	19.1	16.6	16.5	17.0
모리셔스	Mauritius	17.1	17.4	18.6	19.2	18.0	19.6	20.4	19.9	21.1	19.9
모로코	Morocco	32.0	31.7	32.1	30.6	28.8	30.7	30.5	29.0	30.1	31.9
세네갈	Senegal	25.4	29.8	32.6	32.0	35.6	38.4	44.9	42.3	34.7	26.9
탄자니아	Tanzania	32.2	32.4	38.4	39.7	38.7	39.7	41.1	41.0	39.6	40.7
잠비아	Zambia	38.2	41.0	38.6	39.3	32.2	31.4	27.0	31.4	23.8	...
오세아니아	**OCEANIA**										
오스트레일리아	Australia	25.3	24.1	24.6	23.3	22.3	22.9	23.7	23.9	24.3	24.5
뉴질랜드	New Zealand	23.3	23.9	24.2	23.9	23.3	25.2	26.4	24.1	23.1	...

10. 국내총생산에 대한 저축률(당해년가격)

단위: %

국 가 Country		2016	2017	2018	2019	2020	2021	2022	2023	2024	2025
아 시 아	**ASIA**										
대 한 민 국	**Korea, Rep. of**	**36.3**	**36.5**	**35.4**	**33.8**	**35.2**	**35.9**	**33.3**	**32.3**	**34.0**	**34.3**
아 르 메 니 아	Armenia	10.2	7.7	8.7	4.1	9.7	15.1	21.5	21.5	21.0	18.7
방 글 라 데 시	Bangladesh	27.3	27.1	26.5	26.9	27.1	25.3	25.2	25.8	24.0	22.0
중 국	China	44.4	44.5	44.2	43.5	44.2	45.3	45.6	43.2	43.3	...
인 도	India	30.4	30.5	29.9	28.1	27.3	28.6	31.8	32.9	32.8	32.6
인 도 네 시 아	Indonesia	32.6	33.6	34.0	33.3	31.4	35.1	39.3	38.1	36.9	37.2
이 란	Iran	35.7	37.8	38.1	37.9	42.8	44.4	45.0	44.0	41.4	33.0
		24.7	24.9	24.8	25.5	28.1	29.0	29.7	29.1	26.2	26.5
일 본	Japan	27.0	27.4	27.2	27.0	26.6	26.8	24.7	26.3	26.8	...
카 자 흐 스 탄	Kazakhstan	33.8	36.9	39.6	38.6	34.3	37.1	40.1	37.1	36.9	...
라 오 스	Lao P.D.Rep.	20.3	...	...	...	...	...	...	...	...	...
말 레 이 시 아	Malaysia	32.6	32.4	30.6	28.6	26.0	29.4	30.8	27.6	27.3	26.0
몽 골	Mongolia	23.3	29.8	29.4	29.6	23.7	32.1	34.2	42.5	35.1	33.9
파 키 스 탄	Pakistan	8.7	7.3	6.6	5.4	6.7	5.6	3.6	6.5	6.4	7.1
필 리 핀	Philippines	16.2	16.5	15.4	14.3	9.7	9.2	9.0	9.3	9.3	8.4
사우디아라비아	Saudi Arabia	28.5	30.7	34.3	33.1	23.4	33.8	41.7	35.5	34.0	33.2
스 리 랑 카	Sri Lanka	29.6	33.0	31.1	28.3	26.7	29.3	23.7	22.1	23.7	25.8
태 국	Thailand	33.1	34.8	34.9	34.1	29.1	29.5	27.7	26.2	25.6	24.9
튀 르 키 예	Turkiye	28.2	29.7	32.0	31.0	31.2	34.9	35.0	32.7	31.3	31.4
북 아 메 리 카	**NORTH AMERICA**										
캐 나 다	Canada	20.5	21.3	21.4	21.6	20.5	24.4	25.5	23.7	23.0	22.3
멕 시 코	Mexico	19.5	20.5	21.4	21.8	21.6	20.3	18.3	18.9	17.7	18.0
미 국	United States	18.2	18.4	18.7	19.0	18.5	17.8	18.4	18.7	18.5	...
남 아 메 리 카	**SOUTH AMERICA**										
아 르 헨 티 나	Argentina	16.6	15.6	14.7	17.4	17.4	21.1	18.4	18.1	18.4	15.1
볼 리 비 아	Bolivia	13.6	17.9	17.8	17.0	13.5	17.2	16.1	14.2	13.8	...
브 라 질	Brazil	15.4	15.3	15.5	14.9	16.7	20.1	18.5	18.0	17.3	17.4
칠 레	Chile	23.5	23.3	23.1	23.1	25.6	23.3	21.8	24.2	26.6	28.2
콜 롬 비 아	Colombia	16.4	16.6	16.5	15.6	12.1	11.3	12.3	11.9	12.3	11.3
코 스 타 리 카	Costa Rica	19.2	18.5	18.7	18.6	19.2	19.3	20.5	20.6	21.4	22.0
도미니카공화국	Dominican Rep.	18.8	18.8	20.9	21.0	17.7	21.4	20.3	20.6	20.8	20.5
에 콰 도 르	Ecuador	20.8	21.8	21.6	21.1	20.2	21.6	22.4	20.9	23.1	24.5
엘 살 바 도 르	El Salvador	0.1	0.4	0.6	2.2	-0.2	-0.9	0.6	-0.7	-0.2	2.3
과 테 말 라	Guatemala	5.0	4.5	3.1	4.0	5.0	2.8	0.1	1.4	0.9	1.4
온 두 라 스	Honduras	9.0	9.2	5.9	3.9	3.4	-0.4	-1.5	-1.9	-0.6	2.6
니 카 라 과	Nicaragua	15.2	16.2	14.6	13.4	15.2	10.4	6.1	8.9	7.6	12.5
파 나 마	Panama	39.3	40.4	39.8	38.1	27.8	34.4	38.4	40.4	38.6	...
파 라 과 이	Paraguay	26.3	25.9	24.4	22.6	23.8	25.2	22.7	22.2	21.4	23.2
페 루	Peru	21.8	22.6	23.1	22.0	20.0	25.4	22.7	23.0	25.8	28.5
우 루 과 이	Uruguay	22.8	21.4	19.9	20.2	20.9	25.8	24.2	21.3	20.9	20.6
		31.2	29.0	34.8	43.1	9.1	10.3	11.0	13.4	12.1	10.7

자료: The World Bank 「https://www.worldbank.org」 2026. 7

10. Gross Domestic Saving Percent of GDP (Current Prices)

In percent

국 가 Country		2016	2017	2018	2019	2020	2021	2022	2023	2024	2025
유 럽	**EUROPE**										
오스트리아	Austria	28.2	28.1	28.9	29.2	29.1	28.5	28.5	27.7	26.3	26.2
벨기에	Belgium	24.4	24.3	24.2	25.1	25.5	26.3	25.0	24.9	24.2	23.7
덴마크	Denmark	27.7	28.4	27.7	27.9	28.4	30.1	34.3	32.6	33.4	33.1
핀란드	Finland	22.2	24.6	24.8	25.2	25.3	24.8	25.3	23.0	22.8	23.2
프랑스	France	21.3	21.4	21.6	22.4	21.1	22.2	21.3	21.2	21.2	21.5
독일	Germany	27.0	27.6	27.5	27.0	27.0	27.8	25.7	26.0	25.3	24.3
그리스	Greece	11.2	10.6	11.0	10.6	6.1	10.0	9.2	11.4	12.7	12.7
아일랜드	Ireland	54.7	57.4	58.1	59.2	62.6	64.6	64.7	60.5	60.5	63.5
이탈리아	Italy	20.9	20.9	21.0	21.6	21.4	24.0	22.8	24.6	24.3	24.2
네덜란드	Netherlands	30.6	30.9	31.0	31.7	31.6	31.9	31.6	30.0	30.7	31.0
노르웨이	Norway	29.0	30.4	32.4	30.4	28.3	37.9	48.2	39.0	36.8	34.9
포르투갈	Portugal	17.2	18.5	19.1	19.3	17.4	18.2	19.0	21.7	22.3	22.0
러시아	Russian Federation	28.3	28.9	31.9	30.3	28.5	32.4	35.8	32.1	32.3	29.6
스페인	Spain	23.0	23.2	23.4	23.9	22.1	22.9	23.6	25.0	25.3	25.2
스웨덴	Sweden	26.8	26.9	26.8	28.3	28.5	29.1	28.4	28.0	28.1	27.6
스위스	Switzerland	36.2	35.5	37.3	37.2	37.0	40.0	40.4	39.5	38.8	38.4
영국	United Kingdom	16.9	17.9	17.7	17.8	19.0	18.9	17.3	17.3	18.3	18.3
아프리카	**AFRICA**										
부룬디	Burundi	-2.1	2.5	4.7	6.2	11.7	14.3	12.8	18.3	24.4	28.3
코트디부아르	Cote d'Ivoire	25.5	23.2	21.6	22.7	21.8	23.1	23.2	20.6	21.7	24.3
이집트	Egypt	5.5	5.9	10.7	12.8	11.6	9.5	13.0	14.3	6.1	1.2
가봉	Gabon	44.9	46.8	50.8	51.3	44.9	54.0	59.1	54.1	56.2	50.9
가나	Ghana	20.0	16.8	20.7	16.7	14.7	14.4	15.6	9.3	12.2	...
케냐	Kenya	11.0	9.8	10.5	10.4	11.1	12.4	12.1	11.3	11.5	11.8
마다가스카르	Madagascar	13.7	12.3	14.4	14.0	4.3	7.4	11.2	12.1	14.0	12.6
모로코	Morocco	22.3	22.7	22.5	22.8	21.5	21.4	19.0	20.7	21.9	22.7
르완다	Rwanda	7.3	11.4	13.2	16.8	11.2	14.8	20.4	18.9	19.9	20.6
세네갈	Senegal	14.4	15.9	16.8	17.7	17.0	18.3	18.9	16.9	17.5	20.8
탄자니아	Tanzania	31.0	31.6	32.0	33.6	37.7	38.0	36.8	37.1	38.2	39.7
우간다	Uganda	20.9	21.1	19.1	20.1	19.2	17.9	19.3	18.8	23.9	23.1
잠비아	Zambia	39.4	46.3	42.4	40.1	48.0	52.5	50.0	39.6	39.3	...
오세아니아	**OCEANIA**										
오스트레일리아	Australia	22.9	24.4	24.6	25.4	25.7	26.7	28.9	28.2	26.4	25.0
뉴질랜드	New Zealand	24.1	24.8	24.1	24.1	22.8	21.5	21.3	21.5	22.0	...

11. 1인당 가계총조정처분가능소득
Gross Adjusted Disposable Income per Capita of Households and NPISH

단위: 경상 USD, PPP

In USD, PPP converted

국가 Country		2016	2017	2018	2019	2020	2021	2022	2023	2024	2025
아시아	**ASIA**										
대한민국	**Korea, Rep. of**	**25,694.1**	**25,886.6**	**27,230.1**	**28,512.7**	**30,158.5**	**31,874.1**	**34,843.5**	**37,470.6**	**39,795.5**	**...**
일본	Japan	29,328.7	29,872.1	30,689.4	31,144.1	33,392.5	34,340.6	37,291.0	39,307.1	40,482.0	...
튀르키예	Turkiye	19,489.6	20,533.7	20,621.2	21,095.6	20,552.5	22,897.7	28,993.6	32,771.3	33,471.3	...
북아메리카	**NORTH AMERICA**										
캐나다	Canada	33,593.1	34,554.4	35,331.3	35,604.4	38,994.0	41,652.0	43,725.9	45,237.4	46,972.5	48,020.8
멕시코	Mexico	17,069.7	16,883.9	17,182.2	17,413.2	16,791.7	18,479.3	20,134.4	22,500.1	23,311.0	...
미국	United States	47,642.4	49,542.2	52,023.8	54,149.0	58,182.5	62,912.0	63,426.9	68,247.0	71,299.7	...
남아메리카	**SOUTH AMERICA**										
칠레	Chile	16,716.3	16,872.0	17,980.4	19,029.3	21,164.5	23,270.2	21,557.5	24,534.2	26,586.4	...
코스타리카	Costa Rica	14,675.9	16,130.5	16,619.2	17,531.2	16,407.7	17,893.3	...	...	...	...
유럽	**EUROPE**										
오스트리아	Austria	36,065.8	36,619.2	37,911.1	40,180.0	41,168.2	45,363.7	51,685.8	54,492.4	57,889.9	...
벨기에	Belgium	33,981.8	34,889.0	36,117.4	39,216.8	41,010.0	43,489.4	48,449.1	53,337.6	54,861.9	...
체코	Czech Republic	24,190.9	26,244.1	27,852.9	30,584.6	32,287.7	34,283.8	37,390.1	41,517.2	42,604.5	43,818.5
덴마크	Denmark	31,571.9	33,053.5	34,486.5	36,472.8	37,821.4	40,282.5	43,450.3	47,838.8	49,714.1	51,061.8
에스토니아	Estonia	20,815.0	21,803.8	23,924.1	25,891.0	26,938.8	28,245.7	30,014.5	32,386.6	34,450.3	...
핀란드	Finland	32,385.9	33,493.9	34,826.6	37,288.7	38,685.7	40,590.2	43,539.4	47,472.2	48,880.8	49,238.2
프랑스	France	33,724.2	34,536.6	35,465.6	38,598.3	40,157.2	42,248.2	46,481.8	51,105.8	53,526.4	...
독일	Germany	38,858.6	40,393.9	42,435.0	45,212.8	46,891.4	49,496.7	55,354.1	58,878.4	61,302.6	62,329.3
그리스	Greece	20,277.3	20,858.1	21,167.4	23,608.0	23,331.0	26,452.7	29,140.8	32,775.3	33,888.2	...
헝가리	Hungary	19,143.6	20,007.8	21,720.5	24,241.1	24,894.1	27,724.8	31,257.8	34,979.5	37,696.7	...
아이슬란드	Iceland	30,500.6	32,118.4	32,726.7	35,208.7	38,135.4	41,252.0	45,648.8	50,199.1	52,641.1	...
아일랜드	Ireland	28,187.2	29,281.2	30,127.8	32,604.5	33,424.8	36,209.2	40,288.0	44,779.5	47,972.3	...
이탈리아	Italy	29,804.3	30,818.1	31,735.5	34,040.3	34,590.8	37,176.7	42,135.6	45,932.8	47,462.7	47,594.3
라트비아	Latvia	16,435.3	17,678.8	20,100.6	21,966.5	23,052.1	26,422.9	28,331.0	29,910.2	31,873.1	...
리투아니아	Lithuania	21,196.8	21,683.6	24,577.9	28,143.1	30,690.8	33,759.2	35,415.4	37,552.1	40,431.7	...
룩셈부르크	Luxembourg	44,505.6	46,535.1	48,813.0	51,121.4	52,959.4	54,371.0	61,479.9	67,331.5	70,150.3	...
네덜란드	Netherlands	33,101.5	34,333.5	36,326.5	38,852.8	41,081.8	44,365.2	50,126.1	54,628.1	57,385.8	58,625.0
폴란드	Poland	22,111.8	22,857.1	24,067.5	26,605.3	29,555.8	30,052.2	32,720.4	35,646.1	39,186.4	...
포르투갈	Portugal	23,815.3	24,253.6	25,820.2	27,992.2	28,087.5	30,750.6	35,093.9	38,865.5	41,952.1	43,001.6
러시아	Russian Federation	18,163.1	19,082.9	19,843.4	20,590.3	...	...	...	...	...	...
슬로바키아	Slovak Republic	19,879.7	19,952.1	21,142.0	23,233.5	25,496.8	27,796.9	30,491.5	33,744.0	35,759.2	...
슬로베니아	Slovenia	22,982.0	24,264.0	25,690.8	28,391.2	30,448.0	33,018.3	37,236.6	39,988.9	41,839.4	...
스페인	Spain	26,326.7	27,425.0	28,041.7	30,752.6	30,189.0	33,451.0	37,125.3	42,429.9	44,600.0	...
스웨덴	Sweden	33,116.1	33,626.7	34,356.5	36,621.9	37,262.2	40,393.2	44,423.4	47,045.6	48,787.5	49,055.8
영국	United Kingdom	31,626.1	32,351.8	33,229.9	35,512.4	37,488.4	38,939.6	43,542.5	47,360.3	49,367.1	...
오세아니아	**OCEANIA**										
오스트레일리아	Australia	39,116.0	38,999.7	39,737.4	41,041.9	44,011.0	48,461.8	51,330.1	54,235.2	56,018.8	...
뉴질랜드	New Zealand	27,717.6	29,144.7	29,924.6	32,500.1	35,175.1	36,867.7	40,986.8	43,348.2	...	...

자료: OECD 「https://data-explorer.oecd.org」 2026. 8

XIII. 정부·재정/금융/보험

Government Finance / Banking / Insurance

1. 중앙정부 재정 ····· 460
2. 국민부담률(GDP 대비) ····· 462
3. 일반정부 총부채 비율(GDP 대비) ····· 464
4. 평균 조세 부담 ····· 466
5. 공적개발원조 ····· 467
6. 1인당 순 ODA 지원액 ····· 468
7. 공공 및 개인연금 지출 ····· 470
8. 순대출/순차입-일반정부 ····· 472
9. 사회보험부담률(GDP 대비) ····· 473
10. 통화지표(M1, M3) ····· 474
11. 주요 국제금리 ····· 476
12. 중앙은행 정책금리 ····· 481
13. 총 보험료 ····· 482
14. 보험종사자 1인당 원수보험료 ····· 484
15. 외국계 보험회사의 시장점유율(생명보험) ····· 485
16. 외국계 보험회사의 시장점유율(손해보험) ····· 486
17. 해외거래소 주가지수 ····· 487
18. 증권거래 주요지표 ····· 488

XIII-1 중앙정부 재정(Central Government Finance)

- 국제통화기금(IMF)에서 발행하는 정부재정통계 연감(GFS Yearbook)에는 일반 공공부문 및 하위부문의 수익 및 비용, 자산 및 부채의 거래와 자산 및 부채의 상태에 대한 자세한 자료가 포함되어 있다.

- GFSM(Government Finance Statistics Manual)은 정부 자원의 흐름을 기록하기 위해 발생주의에 근거하여 자세한 자료를 사용하고 있으며, 정부 유동성의 측정을 위해 총 현금 거래를 이용하는 포괄적인 분석 구조를 도입했다. 이 통계는 거래 및 기타 경제 흐름을 항목들의 현 상태와 통합한 대차대조표를 제시하고, 현대의 분석적 필요에 알맞은 몇 가지 대차계정 항목을 정의한다. GFSM 2014에서 설명하는 개념과 원칙들은 다른 거시 경제적 통계 표준과 조화를 이루어 통계 분석이 일관성을 유지하도록 도와준다. GFSM의 분석 구조는 발생주의적 관점에서 고안된 것이기는 하지만 현금을 비롯하여 다양한 회계 관행에 의해 생성된 자료들을 표시하기 위해 사용할 수도 있다.

XIII-2 국민부담률(GDP 대비)(Total Tax Revenue as Percentage of GDP)

- 국민이 낸 세금과 국민연금 등 사회보장성 기금을 합한 금액이 GDP에서 차지하는 비율을 말한다.

XIII-3 일반정부 총부채 비율(GDP 대비) (Gross Debt of General Government, Percentage of GDP)

- GDP 대비 일반정부 총부채 비율은 일반정부 총부채가 GDP에서 차지하는 비중을 백분율로 나타낸 것이다. 정부 재정의 지속 가능성을 나타내는 핵심 지표이다. 총부채는 다음과 같은 범주에 속하는 부채의 총합으로 산출한다: 통화 및 예금, 채무증서 및 대출, 보험, 연금 및 표준화 보증상품(Standardised guarantee schemes), 기타 미지급금. 시간 경과에 따른 정부 부채 변동은 주로 과거 정부 적자의 영향을 반영한다.

XIII-4 평균 조세 부담(Average Tax Wedge)

- 조세 부담률(tax wedge)은 평균 임금(평균 소득의 100%)을 받는, 자녀가 없는 단신 근로자가 납부한 세액과 고용주가 부담하는 총 노동비용의 비율로 정의된다.
  평균 조세 부담은 노동소득 과세가 고용을 얼마나 억제하는지를 측정한다.

XIII-6 1인당 순 ODA 지원액(Net ODA Received per Capita)

- 개발원조위원회(DAC) 회원국의 공식 기관, 다자 기구, 그리고 비DAC 국가들이 DAC의 ODA 수혜국 목록에 있는 국가와 지역의 경제 발전과 복지를 위해 제공한 양허성 대출(원금 상환을 제외한 순액)과 보조금으로 구성되며 이를 추정 연앙인구로 나누어 계산한다.

XIII-7 공공 및 개인연금 지출(Public and Private Expenditure on Pensions)

- 연금 지출은 노령 및 유족연금에 대한 모든 현금지출(일시금 포함)로 정의된다. 노령연금은 노동시장에서 은퇴한 사람에게 소득을 제공하거나, '표준' 연금 수급 연령에 도달했거나 필요한 기여 요건을 충족한 사람에게 소득을 보장한다. 이 범주는 조기노령연금(수혜자가 노령연금의 '표준' 수급 연령에 도달하기 전에 지급된 연금)도 포함한다. 노동시장을 이유로 한 조기퇴직 관련 프로그램은 제외된다. 노령연금은 부양가족이 있는 노령연금 수급자에게 지급되는 가족수당적 성격의 추가급여인 부양가족연금도 포함한다. 또한 고령자를 위한 서비스, 주간보호 및 재활 서비스, 간병 서비스 및 기타 현물 혜택에 대한 사회적 지출도 포함된다. 또한 노인요양시설에 대한 지출도 포함된다. 이 지표는 공공부문과 민간부문으로 나누어 GDP의 백분율로 측정된다. 개인연금 지출은 퇴직 후 사적연금 가입자 또는 피부양자에게 지급되는 금액을 포함하며, 공공부문 근로자와 민간부문 근로자 모두를 대상으로 한다.

XIII-8 순대출/순차입-일반정부 (Net Lending/Net Borrowing – General Government)

- 순대출은 단위 또는 섹터가 다른 단위 또는 다른 섹터에 직간접적으로 자금 조달할 수 있는 순금액을 의미한다. 순대출은 저축에 순자본이전을 더하고 순비금융자산 구매를 차감(자본계정 수지)하여 산출하거나, 순금융자산 취득과 순부채발생 간 차이(금융계정 수지)로 측정할 수 있다. 둘 중 어떤 방식으로든 순대출을 산출할 수는 있으나, 같은 값이 산출되도록 하는 것이 국민계정 집계에서 어려운 작업이라는 점에 유의해야 한다. 음의 순 대출을 "순차입"이라고 한다. 이 지표는 국내총생산(GDP) 대비 차지하는 비중(%)으로 측정된다. 모든 OECD 국가는 2008년 국민계정시스템(SNA)에 따라 데이터를 취합한다.

XIII-10 통화지표(M1, M3)(Monetary Aggregates (M1, M3))

- 통화지표는 경제 내에서 유통되는 통화의 양을 측정하는 지표이다. 국가별 시계열은 자국 통화 기준의 통화 잔액 자료로 작성되며, 대부분 월말 기준을 사용한다. 일부 국가는 주 단위로 자료를 집계하여 월평균 값을 산출하기도 한다. OECD는 이러한 시계열을 바탕으로 지수 형태로도 제공한다. 통화지표는 항상 명목가치(현재가격)로 산출되며, 이는 경제가 필요로 하는 통화량이 현재의 경제활동 수준과 물가를 반영하기 때문이다. OECD는 이를 자국 통화 기준 잔액 시계열과 OECD 기준 연도를 적용한 지수, 두 가지 방식으로 제시한다.

- 통계적으로 총통화량은 은행시스템 대차대조표의 항목에 해당한다. 총통화량은 대차대조표의 어느 부문에서든 취합할 수 있으나(은행 자산인 신용은 때때로 통화 총액으로 표시되기 때문), 일반적으로 부채 부문을 기반으로 한다. 대차대조표에서 부채 항목은 통화에 대한 매우 협소한 정의(예: 지폐 및 동전)로 시작하여 다양한 유형의 은행 계좌(예: 요구불 예금, 정기 예금)로 점진적으로 확장되어 금융파생상품과 같이 정교한 상품을 포함하는 매우 폭넓은 항목까지 포함한다.

- 즉, 협의통화는 유동성이 높은 통화(지급 수단으로서의 돈)를 포함하는 반면, 광의통화는 유동성이 낮은 통화(가치 저장 수단으로서의 돈)를 포함한다. 협의통화(M1)는 현금통화(지폐, 동전)와 익일물 예금(overnight deposits)의 총합이고, M2는 M1, 만기 2년 미만 예금, 3개월 통지 예금의 총합이며, 광의통화(M3)는 M2, RP, MMF 및 만기 2년 미만 채무증서의 총합이다.

XIII-11 주요 국제금리(Major International Interest Rates)

- 통화 조사 자료에는 통화 당국 및 예금 은행의 자료가 포함된다. 이 조사에서는 양도 가능한 예금 및 예금 은행 밖의 통화로 이루어진 좁은 의미의 통화량과 정기저축 및 외화 예금으로 구성된 해당 기관의 준통화 부채를 측정한다.

- 할인율과 은행금리는 중앙은행이 예금은행의 적합한 증서를 승인하거나 할인하는 비율이며 이는 일반적으로는 기간이 끝나는 시점을 기준으로 한다. 시중 금리는 금융 기관 간의 단기 대부에 대한 금리이다. 초단기 국채(Treasury bill) 금리는 시장에서 단기 증권을 발행하고 거래할 때 사용되는 금리이다. 예금 금리는 요구불 예금, 정기 예금 또는 저축 예금에 대해 주로 해당 국가의 내국인 고객에게 제공하는 금리이다. 주로 정기 예금 및 저축 예금의 금리는 만기 및 예금 금액에 따라 분류된다. 또한 예금 은행 및 이에 준하는 예금 예치 기관은 특정 금액 및 만기에 대해 정해진 금리로 중단기 상품을 제공할 수 있다. 이를 "예금 증서(Certificate of deposit)"라고 부른다. 저축 예금이 중요한 국가에서는 저축 금리를 발표한다.

- 대출 금리는 민간 부문의 중단기적인 자금조달을 위한 은행 금리이다. 이 금리는 일반적으로 채무자의 신용도 및 재정조달의 목적에 따라 차등화된다. 국채 수익률은 국채 또는 장기 금리가 표시된 기타 채권의 만기까지의 수익률을 나타내는 하나 이상의 자료이다. 또한 금융 상품이 중요한 국가에서는 외화 단위의 금융 상품에 대한 금리 발표한다.

- 시장 금리(Money Market Rate)
  - 시장금리는 일반적으로 단기자금시장에서 은행 등 기관 간의 거래에서 적용되는 금리를 말하며 우리나라의 경우에는"1일 무담보 콜금리"를 말한다.
  - 이에 반해 예금금리, 대출금리는 은행과 고객과의 거래로서 시장금리와 구분된다.

- 초단기국채(Treasury Bill)
  - 재무성이 발행하는 단기성 국채의 일종으로 단기금융시장의 여타 투자대상보다 수익률은 다소 낮지만 파산위험이 거의 없고 공급량도 많은데다 상환기간도 1년 이내에서 세분화되어 안정성과 유동성이 상대적으로 높음에 따라 단기금융시장(Money market)에서 투자가들에게 가장 안전한 투자수단의 하나로 이용되고 있다.

XIII-17 해외거래소 주가지수(Broad Stock Market Index)

- 주가지수(Share Price Index)

$$\text{주 가 지 수} = \frac{\text{비교시점의 시가총액}}{\text{기준시점의 시가총액}} \times 100$$

  - 시가총액: 개별 상장주식의 시가총액(주가×상장주식수)을 합계한 것임

1. 중앙정부 재정

국가 Country	단위 Unit	세입 및 세출 Revenue and expense		2021	2022	2023	2024
아시아	**ASIA**						
대한민국 1) Korea, Rep. of	**Billions of Won**	**세입**	**Revenue**	**537,619**	**588,332**	**543,586**	**560,088**
		세출	**Expense**	**568,113**	**652,902**	**580,354**	**603,609**
이스라엘 Israel	Millions of New Sheqalim	세입	Revenue	535,355	608,234	597,216	664,368
		세출	Expense	604,405	621,460	705,037	813,644
일본 2) Japan	Billions of Yen	세입	Revenue	80,743	87,059	89,018	93,393
		세출	Expense	122,236	116,633	111,021	111,023
태국 Thailand	Billions of Baht	세입	Revenue	3,114	3,300	3,590	3,783
		세출	Expense	4,069	3,863	3,729	3,909
튀르키예 Turkiye	Millions of Liras	세입	Revenue	2,212,787	4,206,533	9,009,885	14,138,427
		세출	Expense	2,247,685	4,624,025	10,023,701	15,054,748
북아메리카	**NORTH AMERICA**						
캐나다 Canada	Millions of Can Dollars	세입	Revenue	504,856	542,841	582,826	621,094
		세출	Expense	574,075	525,557	566,725	654,194
미국 United States	Billions of Dollars	세입	Revenue	4,461	5,178	4,865	5,210
		세출	Expense	7,435	6,417	6,834	7,256
남아메리카	**SOUTH AMERICA**						
브라질 Brazil	Billions of Reais	세입	Revenue	2,221	2,716	2,778	3,116
		세출	Expense	2,658	3,189	3,549	3,804
칠레 Chile	Billions of Pesos	세입	Revenue	57,871	68,623	64,687	67,910
		세출	Expense	73,782	63,466	69,279	74,394
코스타리카 Costa Rica	Billions of Colones	세입	Revenue	11,889	13,428	14,326	14,255
		세출	Expense	12,431	12,888	13,604	13,932
도미니카공화국 Dominican Rep.	Millions of Pesos	세입	Revenue	892,689	1,025,150	1,152,057	1,295,822
		세출	Expense	952,108	1,130,130	1,234,368	1,376,132
엘살바도르 El Salvador	Millions of Dollars	세입	Revenue	8,605	9,234	9,359	10,744
		세출	Expense	8,570	8,731	9,371	10,686
유럽	**EUROPE**						
오스트리아 Austria	Millions of Euros	세입	Revenue	184,332	201,330	213,871	225,058
		세출	Expense	203,204	213,183	220,678	239,202
벨기에 Belgium	Millions of Euros	세입	Revenue	191,326	209,178	224,116	235,413
		세출	Expense	208,873	222,674	240,987	250,253

주: 1) 통합재정수지 자료
2) 사회보장기금 제외
자료: 기획예산처 「https://www.mpb.go.kr」 2026. 8
IMF 「Government Finance Statistics」 2026. 8

1. Central Government Finance

국가 Country	단위 Unit	세입 및 세출 Revenue and expense		2021	2022	2023	2024
덴마크 Denmark	Millions of Kroner	세입	Revenue	1,035,509	1,015,567	1,039,464	1,120,608
		세출	Expense	929,841	910,376	935,177	981,945
핀란드 Finland	Millions of Euros	세입	Revenue	93,605	100,651	117,254	117,670
		세출	Expense	99,761	100,963	122,772	127,104
프랑스 France	Millions of Euros	세입	Revenue	1,091,103	1,174,654	1,193,745	1,229,511
		세출	Expense	1,253,869	1,296,617	1,333,507	1,376,904
독일 Germany	Millions of Euros	세입	Revenue	1,098,758	1,160,843	1,221,233	1,292,956
		세출	Expense	1,220,775	1,257,969	1,302,436	1,357,786
아이슬란드 Iceland	Millions of Kronur	세입	Revenue	952,045	1,217,482	1,382,604	...
		세출	Expense	1,154,955	1,284,939	1,401,552	...
이탈리아 Italy	Millions of Euros	세입	Revenue	758,515	814,166	865,922	900,760
		세출	Expense	915,035	966,951	1,018,613	966,248
룩셈부르크 Luxembourg	Millions of Euros	세입	Revenue	29,872	32,211	35,210	38,426
		세출	Expense	28,512	31,383	34,742	36,818
네덜란드 Netherlands	Millions of Euros	세입	Revenue	353,673	392,184	416,971	444,827
		세출	Expense	372,627	391,458	417,223	449,904
노르웨이 Norway	Millions of Kroner	세입	Revenue	2,051,151	3,229,853	2,772,273	2,769,269
		세출	Expense	1,579,128	1,676,155	1,832,787	1,985,681
포르투갈 Portugal	Millions of Euros	세입	Revenue	86,093	95,069	104,466	111,738
		세출	Expense	91,910	95,902	100,502	109,281
스페인 Spain	Millions of Euros	세입	Revenue	392,804	443,833	474,310	506,079
		세출	Expense	473,950	486,200	509,519	557,450
영국 United Kingdom	Millions of Pounds	세입	Revenue	802,981	924,957	971,828	1,008,347
		세출	Expense	996,736	1,046,471	1,136,353	1,177,180
아프리카	**AFRICA**						
케냐 Kenya	Billions of Shillings	세입	Revenue	2,118	2,654	2,825	...
		세출	Expense	2,837	3,381	4,186	...
모리셔스 Mauritius	Millions of Rupees	세입	Revenue	105,497	138,453	159,534	172,061
		세출	Expense	157,704	161,141	185,640	218,923
남아프리카공화국 South Africa	Millions of Rand	세입	Revenue	1,865,644	2,001,078	2,108,642	2,164,692
		세출	Expense	2,144,851	2,289,836	2,404,260	2,466,832
오세아니아	**OCEANIA**						
오스트레일리아 Australia	Millions of A Dollars	세입	Revenue	545,756	621,892	...	...
		세출	Expense	680,666	644,595	...	...
뉴질랜드 New Zealand	Millions of NZ Dollars	세입	Revenue	117,785	129,642	134,761	148,378
		세출	Expense	121,327	140,451	143,733	153,531

2. 국민부담률(GDP 대비) [1)]

단위: %

국가	2005	2006	2007	2008	2009	2010	2011	2012	2013	2014
아시아										
대한민국	**20.8**	**21.8**	**22.8**	**22.6**	**21.8**	**21.5**	**22.2**	**22.7**	**22.1**	**22.3**
이스라엘	32.7	33.3	33.2	31.3	29.1	30.1	30.3	29.5	30.3	30.6
일본	25.8	26.6	27.2	27.0	25.7	26.2	27.1	27.9	28.6	30.0
튀르키예	23.1	23.4	22.9	23.0	23.3	24.7	25.7	24.8	25.2	24.5
북아메리카										
캐나다	32.7	32.7	32.5	31.2	32.3	31.0	30.8	31.2	31.1	31.3
멕시코	10.9	11.1	11.5	12.0	11.9	12.3	12.3	12.1	12.8	13.2
미국	26.1	26.8	26.7	25.6	22.9	23.4	23.8	23.9	25.4	25.8
남아메리카										
칠레	20.8	22.1	22.8	21.4	17.4	19.7	21.2	21.3	19.9	19.7
콜롬비아	18.3	19.3	19.3	19.0	18.8	18.1	18.9	19.7	20.0	19.6
코스타리카	21.8	22.0	23.1	23.7	22.1	22.1	22.6	22.6	23.0	22.6
유럽										
오스트리아	41.3	40.7	40.8	41.7	41.3	41.3	41.4	42.1	43.1	43.3
벨기에	43.4	43.2	42.9	43.6	42.5	42.9	43.2	44.1	44.8	44.5
체코	34.2	33.8	34.1	33.3	32.2	31.9	32.8	33.2	33.5	32.6
덴마크	47.9	46.5	46.5	44.8	44.7	44.8	44.9	45.6	46.0	48.8
에스토니아	29.7	30.4	31.0	31.3	34.6	33.0	31.2	31.8	31.6	32.2
핀란드	42.0	42.1	41.4	41.1	40.8	40.6	41.9	42.6	43.6	43.7
프랑스	43.1	43.5	42.9	42.7	42.1	42.2	43.3	44.5	45.3	45.4
독일	34.1	34.6	35.1	35.6	36.4	35.2	35.9	36.6	37.0	36.9
그리스	32.6	31.6	32.3	32.2	31.2	32.4	34.2	37.2	36.6	36.9
헝가리	36.4	36.4	39.2	39.4	38.8	36.9	36.4	39.0	38.5	38.3
아이슬란드	38.7	39.2	38.0	34.1	31.2	31.9	32.9	33.6	34.3	36.9
아일랜드	30.0	31.4	30.8	29.1	28.1	27.7	27.6	28.0	28.1	27.9
이탈리아	39.1	40.1	41.5	41.4	42.0	41.7	41.6	43.5	43.8	43.3
라트비아	29.0	30.2	29.7	29.3	28.9	29.2	30.2	30.3	30.6	30.9
리투아니아	29.2	30.2	30.0	30.6	30.2	28.8	27.5	27.2	27.2	27.8
룩셈부르크	37.4	35.3	35.7	35.0	36.3	35.7	36.1	36.4	36.2	36.1
네덜란드	34.9	35.9	35.5	35.7	34.6	35.4	35.1	35.3	35.8	36.7
노르웨이	42.6	42.7	42.0	41.2	41.1	41.7	41.8	41.3	39.7	38.6
폴란드	32.9	33.5	34.6	34.2	31.3	31.4	31.9	32.2	32.2	32.1
포르투갈	31.0	31.4	31.9	31.8	29.8	30.4	32.3	31.7	33.9	34.2
슬로바키아	31.4	29.3	29.2	29.1	28.9	27.9	28.9	28.7	30.9	31.8
슬로베니아	39.4	38.9	38.2	37.5	37.6	38.4	37.9	38.1	38.0	37.9
스페인	35.2	35.9	36.3	32.0	29.6	31.1	31.0	32.2	32.9	33.7
스웨덴	47.4	46.0	45.0	44.2	43.9	43.1	42.2	42.3	42.7	42.5
스위스	26.0	25.7	25.5	25.9	26.3	25.8	26.2	26.1	26.2	26.2
영국	32.5	32.8	33.0	32.1	31.1	32.0	32.9	32.1	32.0	31.7
오세아니아										
오스트레일리아	29.8	29.3	29.4	26.7	25.4	25.1	25.8	26.8	27.0	27.2
뉴질랜드	36.1	35.3	33.9	32.8	30.2	30.2	30.0	31.6	30.4	31.2

주: 1) 국민이 낸 세금과 국민연금 등 사회보장성 기금을 합한 금액이 GDP에서 차지하는 비율
자료: OECD 「https://data-explorer.oecd.org」 2026. 8

2. Total Tax Revenue as Percentage of GDP

In percent

2015	2016	2017	2018	2019	2020	2021	2022	2023	2024	Country
										ASIA
22.6	**23.5**	**24.1**	**25.2**	**25.7**	**26.2**	**27.9**	**29.7**	**26.9**	**25.3**	**Korea, Rep. of**
31.0	31.0	32.2	30.8	30.1	29.8	32.5	32.9	29.8	30.9	Israel
30.2	30.3	30.9	31.5	31.5	32.9	33.9	34.5	33.7	...	Japan
25.0	25.1	24.7	24.0	23.1	23.9	22.9	20.9	23.2	24.0	Turkiye
										NORTH AMERICA
32.8	33.3	33.0	33.5	33.1	34.4	34.8	33.9	34.8	34.9	Canada
15.4	16.1	15.7	15.7	15.9	17.2	16.7	16.8	17.7	18.3	Mexico
26.1	25.7	26.5	24.8	25.0	25.5	26.8	28.0	25.6	25.6	United States
										SOUTH AMERICA
20.5	20.2	20.2	21.3	21.0	19.3	22.3	23.9	20.6	20.5	Chile
19.9	19.1	19.0	19.3	19.7	18.8	19.2	19.6	22.1	19.9	Colombia
22.9	23.5	23.0	23.2	23.4	22.6	24.8	25.2	24.9	24.8	Costa Rica
										EUROPE
43.7	42.2	42.3	42.7	42.9	42.4	43.5	43.0	42.6	43.4	Austria
44.2	43.5	44.0	43.9	42.3	41.9	42.2	41.6	41.9	42.6	Belgium
32.9	33.7	34.0	34.6	34.2	34.0	33.7	33.2	33.2	34.0	Czech Republic
46.5	45.8	45.5	44.4	47.1	47.2	47.5	42.1	44.0	45.2	Denmark
33.3	33.4	32.2	32.5	33.0	33.1	33.8	32.9	33.6	35.2	Estonia
43.8	44.1	43.2	42.7	42.5	42.1	43.5	43.4	42.8	42.2	Finland
45.4	45.4	46.2	46.0	45.0	45.2	45.1	45.9	43.9	43.5	France
37.3	37.8	37.8	38.4	38.6	38.1	39.1	38.7	37.3	38.0	Germany
37.2	39.2	39.6	40.1	39.1	38.9	39.4	41.0	38.9	39.8	Greece
38.6	38.9	37.8	36.7	36.1	35.7	33.6	35.1	35.0	34.4	Hungary
35.0	49.8	37.0	36.1	34.7	35.6	34.5	34.9	35.9	36.9	Iceland
22.4	23.1	21.8	21.7	21.4	19.4	20.1	20.3	21.3	21.7	Ireland
43.0	42.2	41.9	41.7	42.3	42.7	42.1	42.0	41.5	42.8	Italy
30.9	31.9	32.3	31.7	32.4	32.5	32.0	32.8	32.5	34.9	Latvia
29.0	29.8	29.6	29.9	30.3	31.2	32.0	31.7	32.1	33.1	Lithuania
34.8	35.5	36.6	39.6	39.9	38.7	38.3	39.2	39.8	41.5	Luxembourg
36.5	37.8	38.0	38.1	38.5	39.0	38.3	38.1	39.3	38.5	Netherlands
38.3	38.8	38.6	39.3	39.9	38.7	41.3	43.3	41.6	40.2	Norway
32.3	33.3	34.0	34.7	34.8	35.2	36.3	34.1	34.9	36.6	Poland
34.5	34.1	34.2	34.7	34.5	35.1	35.1	35.9	35.3	35.1	Portugal
32.4	32.9	33.9	33.9	34.5	34.5	34.8	35.1	35.1	35.6	Slovak Republic
38.1	38.2	37.9	38.1	37.9	37.9	38.5	37.6	36.4	38.3	Slovenia
33.5	33.3	33.6	34.4	34.4	36.5	37.4	36.8	36.4	36.7	Spain
42.9	44.3	44.6	44.2	43.1	42.6	43.1	42.9	41.7	41.4	Sweden
27.0	26.9	27.7	27.2	27.7	27.9	28.0	26.6	26.9	27.2	Switzerland
31.9	32.5	32.7	32.8	32.5	32.8	34.2	35.2	35.0	34.4	United Kingdom
										OCEANIA
27.8	27.5	28.6	28.6	27.7	28.3	29.2	29.3	29.9	...	Australia
31.5	31.4	31.3	32.2	31.4	33.7	34.4	32.6	33.7	32.9	New Zealand

3. 일반정부 총부채 비율(GDP 대비)

단위: %

국 가	2010	2011	2012	2013	2014	2015	2016	2017
아 시 아								
대 한 민 국 1)	**...**	**31.7**	**33.5**	**36.0**	**37.9**	**38.8**	**39.1**	**38.0**
이 스 라 엘	79.5	77.7	78.8	77.0	77.7	78.5	77.1	73.9
일 본	202.7	216.6	224.6	227.2	230.4	228.8	226.6	225.5
튀 르 키 예	48.6	43.3	40.7	34.1	33.1	31.0	31.9	32.1
북 아 메 리 카								
캐 나 다	107.6	111.1	113.6	108.2	108.9	114.6	116.2	112.3
멕 시 코	38.6	42.7	46.1	49.4	50.1	52.5	51.0	48.9
미 국	125.6	130.9	132.7	136.0	135.7	137.4	139.2	135.7
남 아 메 리 카								
칠 레	15.4	18.0	18.5	19.0	22.4	24.3	28.4	29.4
콜 롬 비 아	...	...	...	...	...	62.1	65.6	69.2
유 럽								
오 스 트 리 아	92.3	93.3	100.8	98.0	105.6	103.8	103.6	97.5
벨 기 에	109.1	111.4	121.0	118.7	130.7	127.4	129.0	123.0
체 코	43.9	46.9	56.2	56.0	54.8	52.0	47.5	43.2
덴 마 크	56.3	64.9	64.9	59.6	63.8	58.1	56.9	54.1
에 스 토 니 아	13.2	10.9	14.4	14.7	14.7	13.4	13.8	13.3
핀 란 드	58.0	61.0	68.3	69.1	76.3	80.4	81.1	78.5
프 랑 스	101.2	103.4	111.4	112.7	121.0	121.6	124.9	124.8
독 일	86.6	85.5	88.2	83.5	83.4	79.2	76.5	71.9
그 리 스	130.7	113.5	169.3	183.2	184.3	185.3	189.0	192.5
헝 가 리	86.2	95.3	98.7	97.2	100.6	98.8	98.4	93.1
아 이 슬 란 드	160.8	167.1	162.6	150.8	145.0	127.0	114.8	103.5
아 일 랜 드	83.5	110.0	128.4	131.3	122.7	89.4	87.4	76.7
이 탈 리 아	123.8	117.0	135.1	142.8	154.8	155.9	153.2	150.6
라 트 비 아	54.6	52.8	50.7	47.5	52.7	47.8	51.6	49.1
리 투 아 니 아	46.1	46.1	51.5	48.2	52.9	53.2	51.0	47.1
룩 셈 부 르 크	27.5	26.8	27.6	28.2	29.1	29.1	27.1	28.8
네 덜 란 드	69.2	73.5	79.1	78.6	82.8	78.9	76.4	69.8
노 르 웨 이	48.0	33.7	34.8	35.3	33.5	38.7	42.6	42.8
폴 란 드	62.0	62.3	65.7	66.9	71.6	70.0	73.0	68.6
포 르 투 갈	104.7	108.9	136.3	140.0	149.8	147.9	143.7	142.8
슬 로 바 키 아	48.8	51.7	61.1	65.5	67.9	66.4	67.7	65.5
슬 로 베 니 아	49.2	52.7	63.4	80.4	101.1	104.2	99.0	90.6
스 페 인	67.1	78.0	96.7	110.7	123.1	120.0	119.9	118.3
스 웨 덴	54.1	54.6	55.9	59.1	65.5	63.7	63.1	61.6
스 위 스	44.0	44.2	44.8	43.9	43.7	43.8	42.7	42.7
영 국	86.5	100.2	103.7	99.5	109.1	108.8	115.9	115.4
오 세 아 니 아								
오 스 트 레 일 리 아	41.4	45.5	58.1	54.8	60.3	63.8	68.6	66.0
뉴 질 랜 드	38.9	52.5	56.3	51.1	49.0	47.6	46.6	44.2

주: 1) 일반정부 부채(D2) 자료이며, 중앙 · 지방정부 뿐만 아니라 비영리공공기관까지 포함한 일반정부의 부채를 발생주의 회계기준에 따라 작성한 것(예수금, 미지급금 등을 포함)

자료: 기획예산처 「월간재정동향」 2026. 8
OECD 「https://data-explorer.oecd.org」 2026. 8

3. Gross Debt of General Government, Percentage of GDP

In percent

2018	2019	2020	2021	2022	2023	2024	2025	Country
								ASIA
37.9	**39.7**	**45.9**	**47.9**	**49.7**	**50.6**	**49.6**	**...**	**Korea, Rep. of**
72.0	74.7	86.8	82.9	68.5	68.2	73.5	...	Israel
229.1	229.2	250.1	245.2	242.4	231.0	218.5	...	Japan
32.2	34.7	43.7	43.2	36.4	32.1	26.5	27.5	Turkiye
								NORTH AMERICA
110.3	112.6	146.0	131.0	109.3	112.1	116.5	118.9	Canada
48.1	52.3	62.0	57.3	55.1	56.0	62.3	...	Mexico
137.6	136.2	158.9	146.9	137.4	137.7	137.4	136.4	United States
								SOUTH AMERICA
32.2	38.8	44.2	42.2	41.3	43.1	45.9	47.6	Chile
81.7	82.4	102.0	93.0	82.0	82.8	83.2	...	Colombia
								EUROPE
92.2	90.4	107.9	101.6	80.2	81.6	83.6	82.8	Austria
119.8	121.4	139.1	129.2	103.6	105.1	104.8	108.6	Belgium
39.7	37.2	46.0	46.7	45.9	48.5	49.1	50.0	Czech Republic
52.7	54.3	62.6	54.3	39.1	40.0	37.1	34.1	Denmark
13.1	13.8	25.2	25.1	26.3	28.8	33.0	33.9	Estonia
75.8	75.6	87.2	82.1	74.6	80.1	85.3	88.7	Finland
122.8	122.8	144.5	136.7	115.4	116.0	115.0	116.2	France
68.8	67.7	80.8	78.4	64.0	63.3	62.9	62.8	Germany
198.2	198.9	233.8	220.9	192.9	180.8	170.4	162.1	Greece
86.6	83.6	96.5	88.3	77.6	81.8	82.0	81.0	Hungary
93.9	97.8	111.8	107.5	98.3	93.3	89.8	...	Iceland
74.5	68.9	71.8	63.1	45.1	45.3	39.0	34.8	Ireland
145.8	152.9	181.4	169.0	145.1	147.5	147.8	148.7	Italy
48.2	49.1	57.1	60.5	54.4	54.2	57.2	56.9	Latvia
40.2	44.2	54.7	50.2	38.0	38.3	40.1	40.3	Lithuania
29.2	30.8	33.0	31.2	29.8	30.4	31.7	32.2	Luxembourg
65.2	61.3	68.8	64.3	52.7	50.8	48.3	48.1	Netherlands
43.6	44.7	50.9	46.1	39.9	48.3	59.3	62.4	Norway
66.1	63.2	76.8	67.4	58.7	62.0	67.0	72.9	Poland
136.8	135.1	156.2	142.2	114.3	103.9	99.1	93.4	Portugal
63.1	62.9	76.9	76.9	64.6	64.1	67.2	68.2	Slovak Republic
84.5	82.0	101.0	90.1	71.9	70.4	69.0	67.9	Slovenia
116.6	119.6	146.6	139.3	113.5	111.2	109.0	106.6	Spain
60.8	57.3	64.0	60.1	55.0	53.1	55.7	59.1	Sweden
41.6	41.4	45.0	43.0	39.2	40.7	40.8	41.3	Switzerland
111.9	114.4	145.9	135.5	97.2	96.6	92.5	92.7	United Kingdom
								OCEANIA
66.6	76.2	91.2	82.6	69.4	69.1	71.1	73.3	Australia
41.8	38.3	51.6	57.2	58.7	56.1	59.6	63.4	New Zealand

4. 평균 조세 부담[1)]
Average Tax Wedge

단위: 노동비용 대비 비율 In percent of labour costs

국가 Country		2016	2017	2018	2019	2020	2021	2022	2023	2024	2025
아시아	**ASIA**										
대한민국	**Korea, Rep. of**	**21.8**	**22.0**	**22.4**	**22.9**	**23.4**	**23.9**	**24.5**	**24.5**	**24.7**	**24.8**
이스라엘	Israel	22.3	22.1	22.0	22.5	22.7	23.6	24.7	24.0	25.0	26.1
일본	Japan	32.4	32.5	32.7	32.7	32.6	32.6	32.7	33.0	32.7	33.1
튀르키예	Turkiye	38.2	38.9	39.2	39.6	39.5	39.9	38.2	38.1	39.6	40.3
북아메리카	**NORTH AMERICA**										
캐나다	Canada	32.1	31.4	31.4	31.0	31.1	31.5	31.9	31.9	32.0	32.1
멕시코	Mexico	20.1	20.4	19.7	20.2	20.4	20.2	21.0	20.5	21.3	21.7
미국	United States	31.6	31.8	29.6	29.7	27.2	28.3	30.5	30.0	30.1	30.0
남아메리카	**SOUTH AMERICA**										
칠레	Chile	7.0	7.0	7.0	7.0	7.0	7.0	7.0	7.0	7.0	7.5
코스타리카	Costa Rica	26.5	26.9	27.2	27.2	27.4	27.4	27.4	27.7	27.7	27.7
유럽	**EUROPE**										
오스트리아	Austria	47.3	47.4	47.6	47.9	47.5	47.8	46.9	47.2	46.8	47.1
벨기에	Belgium	53.9	53.8	52.7	52.3	52.2	52.4	53.0	52.7	52.4	52.5
체코	Czech Republic	43.0	43.4	43.7	44.0	44.1	40.0	39.9	40.2	41.0	41.2
덴마크	Denmark	36.2	36.2	35.7	35.8	35.6	35.7	35.9	35.9	36.2	35.8
에스토니아	Estonia	39.0	39.0	36.2	37.0	37.3	38.2	39.1	39.9	40.7	42.6
핀란드	Finland	44.1	43.0	42.6	42.2	41.8	43.1	43.1	43.4	42.1	42.5
프랑스	France	48.0	47.4	47.4	47.2	46.5	46.9	47.1	46.9	47.1	47.2
독일	Germany	49.5	49.5	49.5	49.3	48.8	48.1	48.3	47.7	47.9	49.3
그리스	Greece	40.0	40.2	40.4	40.4	38.8	37.3	38.0	38.7	39.5	39.3
헝가리	Hungary	48.2	46.2	45.0	44.6	43.6	43.2	41.2	41.2	41.2	41.2
아이슬란드	Iceland	33.9	32.8	32.9	32.7	32.5	32.0	32.1	31.8	31.6	31.5
아일랜드	Ireland	32.7	32.6	32.9	32.9	33.5	34.0	33.8	33.7	33.3	32.6
이탈리아	Italy	47.8	47.7	47.7	47.9	46.9	46.0	45.6	45.5	47.0	45.8
라트비아	Latvia	42.5	42.7	42.6	42.5	42.3	40.5	40.4	41.0	41.6	40.1
리투아니아	Lithuania	41.3	41.1	40.7	37.7	37.1	37.6	38.4	39.0	39.4	39.8
룩셈부르크	Luxembourg	39.6	37.8	38.2	38.5	39.5	39.8	39.9	41.2	39.9	40.2
네덜란드	Netherlands	37.0	37.3	37.6	37.1	36.6	35.4	36.6	36.0	35.9	35.9
노르웨이	Norway	36.2	35.9	35.8	35.7	35.8	35.9	36.2	36.4	36.5	36.4
폴란드	Poland	35.6	35.7	35.8	35.6	34.9	34.9	33.8	34.3	34.7	35.0
포르투갈	Portugal	40.4	40.4	39.7	40.2	40.3	40.8	41.1	41.4	39.6	39.3
슬로바키아	Slovak Republic	41.7	41.7	41.9	41.9	41.3	41.4	41.6	41.7	42.5	42.7
슬로베니아	Slovenia	42.7	42.9	43.2	43.5	43.1	43.5	42.9	43.1	44.7	45.3
스페인	Spain	39.4	39.6	39.7	39.8	39.3	39.9	40.0	40.8	41.1	41.4
스웨덴	Sweden	42.8	42.9	43.0	42.6	42.7	42.5	42.4	42.2	41.5	41.1
스위스	Switzerland	22.1	22.1	22.2	22.3	22.7	23.1	23.0	23.0	23.0	23.0
영국	United Kingdom	30.9	31.0	31.0	30.9	30.4	30.9	31.7	31.1	29.9	32.4
오세아니아	**OCEANIA**										
오스트레일리아	Australia	28.6	28.6	28.9	27.9	28.4	27.0	27.0	29.2	29.6	27.9
뉴질랜드	New Zealand	18.0	18.3	18.6	19.0	19.3	19.4	20.1	21.1	20.8	20.8

주: 1) 근로자가 지불한 소득세, 사회 보장 기여금, 현금 이체 형태로 받는 가족 혜택과 고용주가 지불한 사회 보장 기여금 및 급여세 등 직원과 고용주에 대한 세금의 공식적 부과만을 대상으로 산출함

자료: OECD 「https://data-explorer.oecd.org」 2026. 8

5. 공적개발원조 1)2)
Net Official Development Assistance

단위: GNI 대비 비율 In percent of GNI

국가 Country		2016	2017	2018	2019	2020	2021	2022	2023	2024	2025
아시아	**ASIA**										
대한민국	**Korea, Rep. of**	**0.16**	**0.14**	**0.14**	**0.15**	**0.14**	**0.16**	**0.17**	**0.17**	**0.21**	**0.20**
이스라엘	Israel	0.11	0.12	0.10	0.07	0.07	0.09	0.09	0.08	0.06	0.05
일본	Japan	0.20	0.23	0.28	0.29	0.31	0.34	0.39	0.44	0.37	0.35
튀르키예	Turkiye	0.76	0.95	1.10	...	1.14	0.96	0.79	0.62	0.56	0.50
북아메리카	**NORTH AMERICA**										
캐나다	Canada	0.26	0.26	0.28	0.27	0.31	0.32	0.37	0.38	0.33	0.32
미국	United States	0.19	0.18	0.16	0.15	0.17	0.20	0.23	0.24	0.23	0.09
유럽	**EUROPE**										
오스트리아	Austria	0.42	0.30	0.26	0.28	0.30	0.31	0.39	0.38	0.35	0.33
벨기에	Belgium	0.50	0.45	0.43	0.41	0.48	0.43	0.45	0.44	0.48	0.37
체코	Czech Republic	0.14	0.15	0.13	0.13	0.13	0.13	0.38	0.24	0.16	0.12
덴마크	Denmark	0.75	0.74	0.72	0.72	0.72	0.71	0.67	0.73	0.72	0.72
에스토니아	Estonia	0.19	0.16	0.16	0.16	0.17	0.16	0.54	0.28	0.20	0.19
핀란드	Finland	0.44	0.42	0.36	0.42	0.47	0.47	0.57	0.54	0.47	0.44
프랑스	France	0.38	0.43	0.43	0.44	0.53	0.51	0.56	0.49	0.48	0.42
독일	Germany	0.70	0.67	0.61	0.61	0.73	0.76	0.85	0.82	0.68	0.56
그리스	Greece	0.19	0.16	0.13	0.18	0.17	0.16	0.17	0.14	0.15	0.13
헝가리	Hungary	0.17	0.11	0.21	0.21	0.27	0.28	0.26	0.13	0.09	0.14
아이슬란드	Iceland	0.28	0.28	0.28	0.25	0.27	0.28	0.34	0.35	0.33	0.34
아일랜드	Ireland	0.32	0.32	0.31	0.32	0.31	0.30	0.63	0.67	0.56	0.42
이탈리아	Italy	0.27	0.30	0.25	0.22	0.22	0.29	0.33	0.27	0.29	0.30
라트비아	Latvia	0.11	0.11	0.10	0.10	0.12	0.12	0.36	0.34	0.22	0.18
리투아니아	Lithuania	0.14	0.13	0.12	0.13	0.13	0.14	0.36	0.30	0.24	0.21
룩셈부르크	Luxembourg	1.00	1.00	0.98	1.03	1.03	0.99	1.00	0.99	1.00	0.99
네덜란드	Netherlands	0.65	0.60	0.62	0.59	0.59	0.52	0.67	0.66	0.62	0.58
노르웨이	Norway	1.12	0.99	0.94	1.03	1.11	0.93	0.86	1.09	1.02	1.03
폴란드	Poland	0.15	0.13	0.14	0.14	0.14	0.15	0.53	0.33	0.21	0.16
포르투갈	Portugal	0.17	0.18	0.18	0.17	0.18	0.18	0.21	0.19	0.22	0.18
슬로바키아	Slovak Republic	0.12	0.13	0.13	0.11	0.14	0.14	0.15	0.14	0.14	0.13
슬로베니아	Slovenia	0.19	0.16	0.16	0.17	0.17	0.19	0.29	0.24	0.23	0.22
스페인	Spain	0.34	0.19	0.20	0.21	0.23	0.26	0.30	0.24	0.25	0.27
스웨덴	Sweden	0.94	1.02	1.07	0.96	1.14	0.91	0.89	0.93	0.79	0.85
스위스	Switzerland	0.53	0.45	0.44	0.44	0.49	0.50	0.56	0.60	0.49	0.46
영국	United Kingdom	0.70	0.70	0.70	0.70	0.70	0.50	0.51	0.58	0.50	0.43
오세아니아	**OCEANIA**										
오스트레일리아	Australia	0.27	0.23	0.23	0.22	0.21	0.22	0.19	0.19	0.19	0.18
뉴질랜드	New Zealand	0.25	0.23	0.28	0.28	0.26	0.28	0.22	0.31	0.32	0.27

주: 1) 개발도상국의 경제발전 및 복지증진을 목적으로 하는 정부원조를 의미하며 군사목적의 차관 및 채권은 제외함
2) 2018년 이전에는 순지출(disbursements, net) 방식을 따라 '현금 기준'으로 차관의 전체 금액을 인정
(차관의 액면가 전액을 ODA 규모에 포함한 후, 상환금이 들어오는 대로 차감하는 방식)
2018년부터는 증여등가액(grant equivalents) 방식을 ODA에 적용
(차관의 '증여 부분(grant portion)', 즉 시장금리 이하로 '증여된' 차관 금액만 ODA 규모로 계산)

자료: OECD 「https://data-explorer.oecd.org」 2026. 8

6. 1인당 순 ODA 지원액

단위: USD

국가 Country		2016	2017	2018	2019	2020	2021	2022	2023
아시아	**ASIA**								
아프가니스탄	Afghanistan	117.3	106.8	103.2	109.3	107.8	117.3	96.5	73.8
아르메니아	Armenia	109.1	86.4	47.8	141.2	43.1	55.0	101.5	69.2
아제르바이잔	Azerbaijan	8.1	12.5	8.8	12.0	12.3	1.1	4.8	12.1
방글라데시	Bangladesh	15.8	23.3	18.6	26.6	32.3	30.4	30.7	33.1
캄보디아	Cambodia	46.0	53.3	48.1	58.7	82.2	80.6	90.0	90.8
인도	India	2.0	2.4	1.8	1.8	1.3	2.2	2.0	1.7
이란	Iran	1.4	1.6	1.9	2.4	2.7	3.4	3.2	2.7
이라크	Iraq	59.5	73.9	57.1	50.8	56.0	42.0	35.6	44.5
카자흐스탄	Kazakhstan	3.4	3.2	4.2	2.8	3.9	3.0	3.7	3.9
키르기스스탄	Kyrgyzstan	84.1	73.7	68.1	67.4	70.6	66.2	105.4	62.0
라오스	Lao P.D.Rep.	57.8	68.4	82.6	86.0	72.3	77.4	72.4	67.2
몽골	Mongolia	105.4	243.1	104.0	95.2	211.4	83.8	83.2	74.7
미얀마	Myanmar	29.8	29.7	32.7	38.8	54.2	28.2	18.6	21.1
네팔	Nepal	38.1	45.3	51.7	46.9	60.8	54.3	40.3	39.5
필리핀	Philippines	2.7	1.5	5.0	8.0	13.0	14.5	14.2	16.0
시리아	Syrian Arab Rep.	463.7	541.8	510.3	497.5	476.8	448.1	319.8	390.2
튀르키예	Turkiye	45.5	39.3	14.7	8.5	6.5	12.6	9.4	18.2
우즈베키스탄	Uzbekistan	16.3	20.1	32.7	35.0	43.6	34.0	45.4	33.7
베트남	Viet Nam	30.9	25.3	17.1	11.2	12.0	5.3	0.5	8.3
북아메리카	**NORTH AMERICA**								
멕시코	Mexico	6.6	6.1	4.4	4.2	6.3	4.4	3.9	3.5
남아메리카	**SOUTH AMERICA**								
벨리즈	Belize	95.9	91.6	89.0	92.8	178.9	197.0	52.2	77.5
볼리비아	Bolivia	62.3	83.7	63.3	60.8	28.8	42.6	27.8	62.4
브라질	Brazil	3.3	1.3	2.2	1.3	2.9	5.3	2.8	3.3
칠레	Chile	9.8	3.8	...	...	...	...	...	...
콜롬비아	Colombia	23.3	17.7	36.3	17.5	36.9	37.5	36.4	19.7
코스타리카	Costa Rica	20.7	20.2	20.1	11.4	41.7	15.9	126.2	28.3
쿠바	Cuba	239.5	65.3	66.8	44.5	47.4	13.8	12.5	15.2
에콰도르	Ecuador	14.8	12.6	23.7	29.3	19.7	17.1	21.2	30.9
엘살바도르	El Salvador	20.8	24.4	40.8	48.8	55.2	34.3	112.9	79.1
온두라스	Honduras	43.8	46.1	68.1	45.6	117.0	60.1	75.3	51.7
파라과이	Paraguay	14.2	22.5	25.6	19.7	46.3	26.4	14.5	32.7
우루과이	Uruguay	5.4	12.3	...	...	...	...	...	...
베네수엘라	Venezuela	1.4	2.8	5.0	9.0	11.7	9.7	9.7	14.3

자료: The World Bank 「https://www.worldbank.org」 2026. 8

6. Net ODA Received per Capita

In USD

국가 Country		2016	2017	2018	2019	2020	2021	2022	2023
유럽	**EUROPE**								
알바니아	Albania	63.6	63.6	132.1	11.0	122.8	254.8	129.2	149.5
우크라이나	Ukraine	33.4	26.0	27.1	24.9	52.3	50.0	699.1	1,031.9
아프리카	**AFRICA**								
알제리	Algeria	3.5	4.2	3.4	4.0	4.8	4.8	4.8	4.4
앙골라	Angola	7.1	7.4	5.2	0.7	3.4	7.2	2.7	4.0
베냉	Benin	42.8	56.5	46.4	46.7	80.4	63.5	61.7	73.3
보츠와나	Botswana	40.5	45.0	37.3	29.2	33.9	40.7	37.2	114.7
카메룬	Cameroon	32.3	50.4	47.0	50.9	53.5	42.4	43.0	33.1
차드	Chad	41.3	41.5	54.2	38.6	60.3	41.1	38.1	58.9
코트디부아르	Cote d'Ivoire	23.7	31.0	35.0	41.7	54.1	53.2	64.7	76.2
지부티	Djibouti	178.6	135.2	167.2	242.2	235.9	159.0	53.5	192.9
이집트	Egypt	24.0	0.3	19.7	15.9	14.3	72.9	51.7	4.2
에스와티니	Eswatini	128.4	127.4	103.8	60.7	89.3	104.5	80.1	89.7
에티오피아	Ethiopia	38.3	37.6	43.9	40.4	44.6	33.3	39.3	42.0
가봉	Gabon	19.8	49.3	52.9	51.6	23.5	42.0	55.4	21.4
감비아	Gambia	40.3	121.5	97.6	77.6	120.1	96.7	103.3	127.5
가나	Ghana	44.9	42.1	34.8	29.2	69.2	38.1	31.7	46.5
케냐	Kenya	45.5	50.4	49.6	62.0	76.4	59.7	48.6	46.9
라이베리아	Liberia	172.3	130.3	120.1	115.5	126.9	115.6	90.4	102.4
리비아	Libya	27.1	64.1	44.3	42.4	42.1	48.3	36.7	49.2
모잠비크	Mozambique	56.1	64.1	62.8	61.7	83.1	72.1	78.8	87.0
나미비아	Namibia	69.8	76.0	61.9	54.6	66.5	65.4	113.0	91.7
나이지리아	Nigeria	12.8	16.8	16.1	15.6	15.8	16.2	19.8	15.8
르완다	Rwanda	96.5	100.9	89.7	91.5	124.5	99.7	78.8	99.4
세네갈	Senegal	48.6	58.7	62.8	88.0	96.1	80.8	82.4	102.9
시에라리온	Sierra Leone	96.2	73.3	67.3	73.3	106.5	87.9	62.7	58.8
탄자니아	Tanzania	43.1	46.5	42.7	35.9	37.4	41.7	40.9	45.9
토고	Togo	23.4	47.1	45.1	53.1	72.3	44.4	53.2	74.8
튀니지	Tunisia	56.1	69.7	68.6	82.5	81.5	92.7	99.1	100.5
우간다	Uganda	45.4	50.1	46.8	47.2	69.5	55.9	45.6	46.4
잠비아	Zambia	57.1	59.7	55.7	51.2	53.4	55.6	90.5	68.6
오세아니아	**OCEANIA**								
피지	Fiji	127.7	158.8	131.9	142.3	214.6	668.4	392.7	205.8
키리바시	Kiribati	513.5	641.5	655.5	457.2	460.3	566.8	697.9	741.9
나우루	Nauru	2,034.1	2,274.6	3,270.2	4,688.9	2,426.7	2,883.6	3,007.8	3,164.8
팔라우	Palau	1,000.1	1,243.3	4,745.9	1,401.9	3,722.9	2,780.3	3,135.0	1,623.8
파푸아뉴기니	P.N.G.	59.3	58.0	84.1	67.7	107.7	118.5	65.4	66.5
투발루	Tuvalu	2,236.0	2,624.7	2,546.1	3,448.0	4,140.7	3,523.5	6,355.5	6,962.2
바누아투	Vanuatu	474.6	476.5	459.0	447.3	515.4	545.4	399.3	468.3

7. 공공 및 개인연금 지출

단위: GDP 대비 비율

국가	공공연금지출 Public expenditure							
	2016	2017	2018	2019	2020	2021	2022	2023
아시아								
대한민국	**2.7**	**2.8**	**3.0**	**3.3**	**3.7**	**3.8**	**4.0**	**...**
이스라엘	5.3	5.3	5.4	5.4	5.8	5.5	5.2	5.4
일본	9.5	9.5	9.5	9.6	9.8	9.6	9.4	...
튀르키예	7.7	7.3	7.2	7.6	7.4	6.1	...	...
북아메리카								
캐나다	5.7	5.8	5.9	6.1	6.4	6.1	5.9	...
멕시코	2.2	2.6	2.7	3.2	4.6	4.7	5.0	5.3
미국	7.2	7.1	7.1	7.1	7.4	7.2	7.2	7.4
남아메리카								
칠레	2.9	2.9	2.8	2.9	3.1	3.1	3.4	3.7
콜롬비아	6.1	5.9	5.8	5.7	6.4	5.6	5.1	5.7
코스타리카	4.8	4.8	5.0	5.1	5.9	5.3	5.0	...
유럽								
오스트리아	13.8	13.7	13.6	13.8	15.2	14.8	...	...
벨기에	11.4	11.6	11.6	11.7	12.6	11.7	...	...
체코	8.0	7.8	7.8	8.0	8.9	8.5	...	...
덴마크	9.5	9.6	9.9	10.0	10.1	9.3	...	...
에스토니아	6.7	6.4	6.4	6.5	7.3	6.9	...	...
핀란드	13.4	13.4	13.4	13.5	14.2	13.7	...	...
프랑스	14.2	14.1	14.1	13.9	14.9	14.0	13.8	...
독일	10.9	11.0	11.0	11.2	12.0	11.6	...	...
그리스	17.4	16.3	15.8	15.5	17.9	16.2	...	...
헝가리	9.3	8.9	8.4	8.0	8.2	8.1	...	...
아이슬란드	2.5	3.0	3.1	3.3	3.5	3.3	...	...
아일랜드	3.9	3.6	3.5	3.4	3.4	3.0	...	...
이탈리아	15.7	15.5	15.5	15.8	17.5	16.2	...	...
라트비아	7.5	7.4	7.4	7.5	8.1	8.1	...	...
리투아니아	6.6	6.4	6.5	6.7	7.4	6.8	...	...
룩셈부르크	8.1	8.3	8.5	8.7	9.1	8.6	...	...
네덜란드	7.6	7.5	7.3	7.3	7.8	7.5	...	...
노르웨이	9.4	9.2	9.0	9.4	10.1	8.6	...	...
폴란드	11.1	10.6	10.6	10.9	11.5	11.2	...	...
포르투갈	13.2	12.8	12.6	12.5	13.7	13.0	...	...
슬로바키아	7.5	7.6	7.5	7.4	8.2	7.9	...	...
슬로베니아	11.1	10.6	10.4	10.2	11.3	10.7	...	...
스페인	11.5	11.2	11.4	11.6	13.3	12.7	...	...
스웨덴	10.7	10.7	10.6	10.4	10.9	10.3	...	...
스위스	6.8	6.9	6.7	6.8	7.2	6.8	...	...
영국	8.2	8.2	8.2	7.9	8.3	7.8	7.5	...
오세아니아								
오스트레일리아	5.2	5.0	5.0	5.3	5.3	4.6	4.5	...
뉴질랜드	4.9	4.8	4.9	4.9	5.2	5.1	5.2	...

주: 1) 개인연금지출은 퇴직후 사적연금 가입자 또는 피부양자에게 지급되는 금액을 포함하며,
공공부문 근로자와 민간부문 근로자 모두 대상으로 함
자료: OECD 「https://data-explorer.oecd.org」 2026. 8

7. Public and Private Expenditure on Pensions

In percent of GDP

개인연금지출 [1] Private expenditure								Country
2016	2017	2018	2019	2020	2021	2022	2023	
								ASIA
0.7	**0.7**	**0.7**	**0.9**	**1.2**	**1.2**	**1.2**	**...**	**Korea, Rep. of**
1.1	1.1	1.1	1.1	1.2	1.1	1.0	1.1	Israel
2.6	2.5	2.5	2.6	2.7	2.7	...	...	Japan
...	...	...	...	...	...	...	...	Turkiye
								NORTH AMERICA
3.7	4.4	4.3	4.4	4.7	4.0	3.5	...	Canada
...	...	...	...	...	...	...	...	Mexico
5.1	5.3	5.4	5.5	5.8	6.4	5.7	...	United States
								SOUTH AMERICA
1.5	1.5	1.6	1.7	1.8	1.6	1.6	1.7	Chile
0.4	0.4	0.5	0.6	0.7	0.6	0.6	0.7	Colombia
0.3	0.4	0.4	0.5	0.5	0.6	0.6	...	Costa Rica
								EUROPE
0.7	0.7	0.7	0.7	0.7	0.6	...	...	Austria
1.0	1.1	1.1	0.9	1.2	1.1	...	...	Belgium
0.4	0.4	0.4	0.3	0.4	0.4	...	...	Czech Republic
2.5	2.5	2.4	2.4	2.4	2.0	...	...	Denmark
...	...	...	...	...	...	...	...	Estonia
0.2	0.2	0.2	0.1	0.1	0.1	...	...	Finland
0.3	0.3	0.3	0.3	0.3	0.3	0.2	...	France
0.7	0.7	0.7	0.7	0.7	0.7	...	...	Germany
0.1	0.1	0.1	0.2	0.1	0.1	...	...	Greece
0.0	0.0	0.0	0.0	0.0	0.0	...	...	Hungary
4.1	4.3	4.4	4.5	5.7	5.2	...	...	Iceland
1.1	1.1	1.0	1.0	0.9	0.8	...	...	Ireland
0.6	0.6	0.7	0.7	0.7	0.8	...	...	Italy
...	...	...	...	...	...	...	...	Latvia
0.1	0.1	0.1	0.2	0.1	0.1	...	...	Lithuania
...	...	...	...	...	...	...	...	Luxembourg
3.3	3.2	3.1	3.1	3.3	3.1	...	...	Netherlands
1.0	1.0	1.0	1.1	1.1	0.9	...	...	Norway
...	...	...	0.0	0.1	0.1	...	...	Poland
0.4	0.6	0.4	0.4	0.3	0.3	...	...	Portugal
0.3	0.3	0.3	0.3	0.3	0.3	...	...	Slovak Republic
...	...	...	...	...	...	...	...	Slovenia
0.4	0.3	0.3	0.3	0.3	0.3	...	...	Spain
2.0	2.0	1.9	1.9	2.0	2.0	...	...	Sweden
5.0	5.2	5.2	5.4	5.8	5.7	...	...	Switzerland
2.6	2.9	2.9	3.1	3.2	3.1	2.9	...	United Kingdom
								OCEANIA
4.8	4.5	4.3	5.1	4.5	4.0	4.5	...	Australia
...	...	...	...	...	...	...	...	New Zealand

8. 순대출/순차입-일반정부
Net Lending/Net Borrowing - General Government

단위: GDP 대비 비율 In percent of GDP

국가 Country		2016	2017	2018	2019	2020	2021	2022	2023	2024	2025
아시아	**ASIA**										
대한민국	**Korea, Rep. of**	**2.1**	**2.5**	**2.9**	**0.9**	**-2.6**	**-0.3**	**-0.0**	**-0.9**	**-1.5**	**...**
이스라엘	Israel	-1.8	-1.2	-3.6	-3.8	-10.6	-3.4	0.3	-5.4	-8.1	...
일본	Japan	-3.6	-3.0	-2.4	-3.0	-9.0	-6.3	-4.2	-2.3	-1.7	...
북아메리카	**NORTH AMERICA**										
캐나다	Canada	-0.5	-0.1	0.4	-0.0	-10.9	-3.1	0.6	-0.2	-2.1	-1.7
멕시코	Mexico	-3.3	-3.9	-4.6	-5.3	-6.5	-5.2	-4.6	-4.7	-6.3	...
미국	United States	-5.4	-4.4	-6.1	-6.7	-15.0	-12.0	-3.7	-8.0	-8.0	...
남아메리카	**SOUTH AMERICA**										
칠레	Chile	-2.7	-2.9	-1.3	-3.4	-7.3	-7.4	1.2	-2.1	-2.5	...
콜롬비아	Colombia	-4.6	-3.8	-5.2	-4.1	-8.8	-7.8	-5.0	-3.2	-5.3	...
코스타리카	Costa Rica	-2.3	-3.5	-2.9	-3.1	-5.3	-1.8	-0.2	-0.8	1.4	...
유럽	**EUROPE**										
오스트리아	Austria	-1.5	-0.8	0.2	0.5	-8.2	-5.7	-3.4	-2.6	-4.6	-4.2
벨기에	Belgium	-2.4	-0.8	-1.0	-2.0	-9.0	-5.4	-3.5	-4.1	-4.4	-5.2
체코	Czech Republic	0.7	1.5	0.9	0.3	-5.6	-5.0	-3.1	-3.7	-2.0	-2.1
덴마크	Denmark	0.3	1.7	0.8	4.3	0.4	4.1	3.4	3.5	4.1	2.9
에스토니아	Estonia	-0.1	-0.5	-0.6	-0.1	-5.4	-2.5	-0.9	-2.7	-1.1	-2.0
핀란드	Finland	-1.7	-0.6	-0.9	-0.9	-5.5	-2.7	-0.2	-2.9	-4.3	-3.8
프랑스	France	-3.8	-3.4	-2.3	-2.4	-8.9	-6.6	-4.7	-5.4	-5.8	-5.1
독일	Germany	1.1	1.3	1.9	1.3	-4.4	-3.2	-1.9	-2.5	-2.7	-2.7
그리스	Greece	0.2	0.7	0.9	0.8	-9.9	-7.2	-2.6	-1.4	1.3	1.7
헝가리	Hungary	-1.8	-2.5	-2.0	-2.0	-7.5	-7.1	-6.2	-7.0	-5.1	-4.7
아이슬란드	Iceland	12.7	1.3	1.0	-1.4	-8.8	-8.0	-3.8	-2.1	-4.2	-2.4
아일랜드	Ireland	-0.8	-0.3	0.1	0.4	-4.9	-1.2	1.7	1.5	4.1	1.9
이탈리아	Italy	-2.4	-2.5	-2.2	-1.5	-9.4	-8.9	-8.1	-7.1	-3.4	-3.1
라트비아	Latvia	-0.0	-0.3	-1.4	-0.2	-4.1	-7.2	-4.9	-2.3	-1.8	-2.5
리투아니아	Lithuania	0.0	0.4	0.5	0.4	-6.4	-1.1	-0.7	-0.7	-1.3	-1.8
룩셈부르크	Luxembourg	2.0	1.5	3.2	2.7	-3.2	1.1	0.2	-0.7	0.9	-2.0
네덜란드	Netherlands	0.2	1.4	1.5	1.9	-3.7	-2.3	0.0	-0.3	-0.7	-1.6
노르웨이	Norway	3.9	4.8	7.5	6.3	-2.6	10.0	24.6	15.9	12.7	10.5
폴란드	Poland	-2.4	-1.5	-0.2	-0.7	-6.9	-1.7	-3.4	-5.2	-6.4	-7.3
포르투갈	Portugal	-1.9	-3.0	-0.4	0.1	-5.8	-2.8	-0.3	1.1	0.6	0.7
슬로바키아	Slovak Republic	-2.6	-1.0	-1.0	-1.2	-5.3	-5.1	-1.6	-5.3	-5.3	-4.5
슬로베니아	Slovenia	-2.0	0.1	0.9	0.7	-7.7	-4.6	-3.0	-2.6	-0.9	-2.5
스페인	Spain	-4.2	-3.1	-2.6	-3.1	-9.9	-6.7	-4.6	-3.3	-3.2	-2.4
스웨덴	Sweden	0.8	1.3	0.7	0.4	-3.2	-0.2	1.0	-0.9	-1.6	-1.3
스위스	Switzerland	0.3	0.9	1.2	1.1	-2.6	-1.1	1.2	0.3	0.5	...
영국	United Kingdom	-3.3	-2.5	-2.2	-2.4	-12.9	-7.5	-4.6	-6.1	-6.0	-5.2
오세아니아	**OCEANIA**										
오스트레일리아	Australia	-1.6	-1.2	-1.3	-6.8	-8.1	-4.3	-1.7	-2.3	-4.0	...
뉴질랜드	New Zealand	1.0	1.5	0.7	-0.4	-7.7	-4.0	-3.0	-3.6	-3.9	...

자료: OECD 「https://data-explorer.oecd.org」 2026. 8

9. 사회보험부담률(GDP 대비) [1)]
Social Security Funds (Tax Revenue as Percentage of GDP)

단위: %　　In percent

국가 Country		2015	2016	2017	2018	2019	2020	2021	2022	2023	2024
아시아	**ASIA**										
대한민국	**Korea, Rep. of**	**6.0**	**6.1**	**6.2**	**6.4**	**6.9**	**7.3**	**7.3**	**7.6**	**7.9**	**7.7**
이스라엘	Israel	5.0	5.1	5.2	5.2	5.2	5.2	5.0	5.0	5.0	5.0
일본	Japan	11.9	12.2	12.3	12.7	12.9	13.3	13.3	13.3	13.2	...
튀르키예	Turkiye	7.2	7.2	7.2	7.2	7.2	7.1	6.6	5.1	6.1	7.0
북아메리카	**NORTH AMERICA**										
캐나다	Canada	3.0	3.0	3.0	3.0	3.0	3.2	3.3	3.2	3.6	3.6
멕시코	Mexico	2.1	2.1	2.1	2.1	2.2	2.4	2.3	2.3	2.4	2.5
미국	United States	6.2	6.1	6.1	6.1	6.1	6.2	6.0	6.0	6.0	6.0
남아메리카	**SOUTH AMERICA**										
칠레	Chile	1.1	1.2	1.2	1.2	1.3	1.3	1.0	0.8	0.9	1.0
콜롬비아	Colombia	1.7	1.8	1.5	1.8	1.8	1.8	1.8	1.6	1.6	1.7
코스타리카	Costa Rica	8.8	8.9	8.9	9.1	9.2	9.4	9.2	9.0	9.2	9.3
유럽	**EUROPE**										
오스트리아	Austria	12.2	12.2	12.3	12.4	12.6	13.1	13.0	12.4	12.6	13.2
벨기에	Belgium	14.3	14.2	14.1	13.9	13.8	14.0	13.6	13.1	13.5	13.7
체코	Czech Republic	14.2	14.4	14.6	15.2	15.1	15.5	15.9	15.2	15.1	15.7
덴마크	Denmark	0.0	0.0	0.0	0.0	0.0	0.0	0.0	0.0	0.0	0.0
에스토니아	Estonia	5.3	5.3	5.3	5.3	5.4	5.7	5.5	5.2	5.5	5.6
핀란드	Finland	12.7	12.8	12.0	11.9	11.9	11.6	12.1	12.0	12.4	11.8
프랑스	France	24.0	23.9	24.0	24.1	24.0	24.3	24.4	24.7	24.2	24.4
독일	Germany	13.8	13.9	14.0	14.2	14.4	14.8	14.5	14.2	14.3	14.9
그리스	Greece	10.5	10.7	11.7	11.9	12.1	12.8	12.7	12.2	11.3	11.7
헝가리	Hungary	13.0	13.2	12.1	11.8	11.3	10.8	10.2	9.6	9.7	9.8
아이슬란드	Iceland	0.0	0.0	0.0	0.0	0.0	0.0	0.0	0.0	0.0	0.0
아일랜드	Ireland	3.1	3.4	3.2	3.2	3.2	2.8	2.7	2.7	2.9	3.0
이탈리아	Italy	12.9	12.7	12.7	12.9	13.1	13.5	13.1	12.8	12.3	12.5
라트비아	Latvia	8.6	8.5	8.7	9.2	9.5	10.0	9.6	9.7	10.0	10.6
리투아니아	Lithuania	11.6	12.1	12.2	12.5	9.6	10.1	10.1	9.8	10.2	10.7
룩셈부르크	Luxembourg	10.0	9.9	10.3	10.5	10.7	10.8	10.2	10.5	10.8	10.4
네덜란드	Netherlands	13.8	14.4	13.6	13.7	13.2	13.3	12.6	12.5	12.3	12.2
노르웨이	Norway	0.0	0.0	0.0	0.0	0.0	0.0	0.0	0.0	0.0	0.0
폴란드	Poland	12.4	12.7	12.8	12.9	13.1	13.3	12.9	12.7	13.3	14.2
포르투갈	Portugal	8.0	8.1	8.2	8.4	8.7	9.5	9.4	9.3	9.5	9.7
슬로바키아	Slovak Republic	13.2	13.7	14.1	14.2	14.5	14.6	14.6	14.3	14.6	15.2
슬로베니아	Slovenia	15.4	15.4	15.4	15.4	15.6	16.7	16.3	15.9	15.4	16.7
스페인	Spain	11.0	11.0	11.2	11.4	11.9	13.4	13.0	12.3	12.4	12.5
스웨덴	Sweden	5.3	5.3	5.4	5.4	5.3	5.4	5.2	5.2	5.1	5.1
스위스	Switzerland	6.6	6.6	6.6	6.5	6.6	7.0	6.8	6.6	6.7	6.7
영국	United Kingdom	6.0	6.1	6.3	6.3	6.4	6.8	6.8	7.1	6.7	6.1
오세아니아	**OCEANIA**										
오스트레일리아	Australia	0.0	0.0	0.0	0.0	0.0	0.0	0.0	0.0	0.0	...
뉴질랜드	New Zealand	0.0	0.0	0.0	0.0	0.0	0.0	0.0	0.0	0.0	0.0

주: 1) (자국 통화 기준 세수/GDP)×100
자료: OECD 「https://data-explorer.oecd.org」 2026. 8

10. 통화지표(M1, M3) [1)]

2015 = 100

국 가	협의통화 (M1) [2)]					Narrow money (M1) index				
	2016	2017	2018	2019	2020	2021	2022	2023	2024	2025
아 시 아										
대 한 민 국 [4)]	**115.8**	**127.0**	**132.8**	**138.4**	**167.4**	**202.8**	**211.7**	**189.6**	**194.6**	**205.2**
이 스 라 엘	124.6	142.0	160.1	172.3	206.2	257.5	285.3	221.6	215.1	218.0
일 본	107.0	115.5	122.6	129.1	143.1	157.2	166.0	173.0	177.6	177.1
북 아 메 리 카										
캐 나 다	108.7	119.0	124.7	131.7	161.1	194.5	203.0	191.9	193.7	214.1
미 국	107.6	116.7	121.9	127.4	421.6	637.4	672.0	609.9	595.9	617.2
남 아 메 리 카										
브 라 질	99.8	104.0	112.5	118.8	160.0	191.5	188.6	186.4	195.6	195.9
콜 롬 비 아	104.4	105.2	112.2	124.6	154.7	184.6	201.5	192.0	200.6	229.0
코 스 타 리 카	113.2	120.1	125.8	132.9	170.2	203.4	217.3	204.6	225.1	236.9
유 럽										
체 코	...	...	...	...	...	...	...	...	...	...
헝 가 리	119.7	149.7	180.1	199.5	230.5	270.0	298.4	273.1	280.6	300.6
아 이 슬 란 드	101.5	112.0	118.3	119.7	143.9	175.7	188.3	174.8	171.0	...
노 르 웨 이	...	...	...	...	...	...	...	...	...	...
러 시 아	...	...	...	...	...	...	...	...	...	...
영 국	110.1	117.6	122.6	125.6	142.2	160.7	172.1	162.3	156.3	159.0
오 세 아 니 아										
오 스 트 레 일 리 아	109.8	120.2	127.0	140.5	181.8	218.2	243.0	238.1	246.9	270.4

주: 1) 계절조정
2) 협의통화(M1)는 유동성이 높은 통화(지급 수단으로서의 돈)를 포함함
3) 광의통화(M3) = 총통화(M2) + RP + MMF 및 만기 2년 미만의 채무증서
4) 대한민국의 M3는 의미상 Lf(금융기관유동성)를 나타냄
자료: OECD 「https://data-explorer.oecd.org」 2026. 8

10. Monetary Aggregates (M1, M3)

2015 = 100

광의통화 (M3) [3]					Broad money (M3) index					Country
2016	2017	2018	2019	2020	2021	2022	2023	2024	2025	
										ASIA
107.6	**115.0**	**121.6**	**129.4**	**143.4**	**159.4**	**175.4**	**182.1**	**188.9**	**197.4**	**Korea, Rep. of**
105.5	111.3	115.7	123.9	142.8	168.7	186.4	192.2	209.9	220.9	Israel
102.8	106.3	109.0	111.2	117.2	123.7	127.3	129.8	131.3	132.2	Japan
										NORTH AMERICA
108.5	115.1	120.7	130.0	146.7	157.0	170.3	180.4	190.5	200.2	Canada
106.8	112.8	117.1	123.1	146.6	170.1	179.0	172.8	175.0	181.9	United States
										SOUTH AMERICA
...	...	...	...	...	...	...	...	...	...	Brazil
110.0	116.7	123.2	132.7	150.7	164.0	185.0	201.0	214.6	236.2	Colombia
103.4	107.4	107.1	109.4	125.8	140.0	147.1	142.1	160.9	170.2	Costa Rica
										EUROPE
108.8	120.9	128.9	137.1	149.7	163.7	173.5	188.2	201.2	209.2	Czech Republic
104.6	114.6	130.4	140.3	159.9	187.9	219.1	221.7	236.0	254.0	Hungary
96.7	99.1	104.7	110.0	117.6	128.6	141.6	154.5	170.6	...	Iceland
103.8	110.4	116.7	121.8	133.1	147.1	159.6	162.6	166.1	176.2	Norway
112.7	115.8	126.3	137.3	154.0	171.9	190.1	...	...	...	Russian Federation
106.5	115.5	119.7	121.3	131.3	141.4	149.6	148.6	149.5	154.8	United Kingdom
										OCEANIA
105.9	113.2	116.2	119.8	129.8	141.3	153.4	161.7	170.4	181.2	Australia

11. 주요 국제금리 1)

단위: 연리 %, 기간평균

국가 Country		2018	2019	2020	2021	2022	2023	2024	2025
아시아	**ASIA**								
대한민국	**Korea, Rep. of**								
예금금리	**Deposit rate**	**2.03**	**1.85**	**1.16**	**1.20**	**3.12**	**3.84**	**3.48**	**2.73**
대출금리	**Lending rate**	**3.66**	**3.45**	**2.80**	**2.88**	**4.29**	**5.19**	**4.73**	**4.19**
정부채	**Government bonds**	**2.45**	**1.68**	**1.37**	**1.85**	**3.47**	**3.82**	**3.31**	**2.85**
시장금리	**Money market rate**	**1.52**	**1.59**	**0.70**	**0.61**	**2.03**	**3.51**	**3.44**	**2.66**
브루나이	Brunei Darussalam								
예금금리	Deposit rate	0.31	0.37	0.23	0.14	0.14	0.19	0.39	0.31
대출금리	Lending rate	5.50	5.50	5.50	5.50	5.50	5.50	5.50	5.50
홍콩	Hong Kong								
초단기국채율	Treasury bill rate	1.32	1.75	0.41	0.04	1.58	3.86	4.01	2.45
예금금리	Deposit rate	0.04	0.14	0.06	0.02	0.05	0.49	0.53	0.20
대출금리	Lending rate	5.04	5.10	5.00	5.00	5.10	5.77	5.74	5.18
시장금리	Money market rate	0.93	1.90	0.62	0.06	1.41	4.11	4.96	3.09
이스라엘	Israel								
초단기국채율	Treasury bill rate	0.21	0.26	0.07	0.01	1.67	4.47	4.20	...
예금금리	Deposit rate	0.56	0.65	0.55	0.44	0.44	...	...	...
대출금리	Lending rate	3.48	3.53	3.31	3.10	2.96	...	...	...
쿠웨이트	Kuwait								
예금금리	Deposit rate	1.67	1.89	1.62	1.40	1.60	2.50	2.70	2.62
대출금리	Lending rate	4.83	4.81	4.14	3.71	3.91	4.93	5.17	5.03
시장금리	Money market rate	1.87	2.58	1.73	1.37	2.24	4.11	4.07	3.81
말레이시아	Malaysia								
예금금리	Deposit rate	3.14	2.98	1.95	1.56	1.95	2.65	2.65	2.42
대출금리	Lending rate	4.93	4.88	3.94	3.44	3.91	5.32	5.28	4.82
정부채	Government bonds	3.75	3.43	2.42	2.71	3.76	3.60	3.61	3.31
시장금리	Money market rate	3.19	3.05	2.10	1.74	2.14	2.91	3.00	2.88
네팔	Nepal								
초단기국채율	Treasury bill rate	3.65	3.32	1.88	3.06	8.76	7.46	3.01	2.66
정부채	Government bonds	6.00	7.67	8.00	8.33	8.54	9.00	8.75	7.21
필리핀	Philippines								
초단기국채율	Treasury bill rate	3.61	4.32	1.98	1.11	2.20	5.35	5.66	5.21
예금금리	Deposit rate	3.12	4.08	...	...	...	...	...	...
대출금리	Lending rate	6.12	7.10	...	...	...	...	...	...
시장금리	Money market rate	3.79	4.68	2.54	1.73	3.03	6.22	6.41	5.36
스리랑카	Sri Lanka								
초단기국채율	Treasury bill rate	9.78	9.09	...	...	...	...	...	...
예금금리	Deposit rate	8.85	8.71	...	...	...	...	...	...
대출금리	Lending rate	11.55	11.24	...	...	...	...	...	...
정부채	Government bonds	10.54	10.46	...	...	...	...	...	...
시장금리	Money market rate	8.34	7.98	...	...	...	...	...	...

주: 1) 국가별 금리는 기준이 다소 상이
자료: IMF 「Monetary and Financial Statistics」 2026. 7

11. Major International Interest Rates

In percent per annum, period averages

국 가 Country		2018	2019	2020	2021	2022	2023	2024	2025
태 국	Thailand								
초단기국채율	Treasury bill rate	1.30	1.55	0.60	0.41	0.67	1.79	2.23	1.53
예 금 금 리	Deposit rate	1.29	1.42	0.62	0.41	0.51	1.37	1.63	1.15
대 출 금 리	Lending rate	4.15	4.08	3.29	3.06	3.14	4.29	4.51	3.94
정 부 채	Government bonds	2.69	2.05	1.33	1.75	2.69	2.72	2.58	1.79
시 장 금 리	Money market rate	1.46	1.56	0.62	0.45	0.64	1.94	2.39	1.71
우즈베키스탄	Uzbekistan								
초단기국채율	Treasury bill rate	14.41	13.20	13.88	13.29	16.36	16.98	16.27	...
예 금 금 리	Deposit rate	14.26	16.16	16.31	16.32	17.73	18.02	18.12	...
대 출 금 리	Lending rate	19.97	23.61	22.34	21.42	21.75	22.15	23.13	...
시 장 금 리	Money market rate	12.92	15.22	15.42	12.95	15.10	14.20	14.38	...
북 아 메 리 카	**NORTH AMERICA**								
멕 시 코	Mexico								
초단기국채율	Treasury bill rate	7.62	7.84	5.33	4.42	7.63	11.10	10.71	8.13
예 금 금 리	Deposit rate	3.27	3.53	1.46	0.65	2.57	4.78	4.55	2.55
대 출 금 리	Lending rate	8.04	8.43	6.34	4.89	8.18	11.59	11.22	8.79
정 부 채	Government bonds	7.93	7.67	6.25	6.76	8.87	9.24	9.70	9.38
시 장 금 리	Money market rate	8.00	8.32	5.72	4.62	7.90	11.40	11.10	8.69
미 국	United States								
초단기국채율	Treasury bill rate	1.94	2.07	0.38	0.04	...	...	...	...
대 출 금 리	Lending rate	4.90	5.28	3.54	3.25	...	...	...	...
정 부 채	Government bonds	2.91	2.14	0.89	1.40	...	...	...	...
시 장 금 리	Money market rate	1.83	2.16	0.38	0.08	...	...	...	...
남 아 메 리 카	**SOUTH AMERICA**								
아 르 헨 티 나	Argentina								
예 금 금 리	Deposit rate	31.92	47.29	29.32	33.55	52.42	95.00	54.25	34.86
대 출 금 리	Lending rate	48.52	67.25	29.39	35.56	52.40	95.89	61.71	46.02
시 장 금 리	Money market rate	44.17	60.04	22.53	31.04	47.76	88.14	55.35	40.13
바 하 마	Bahamas								
초단기국채율	Treasury bill rate	1.69	1.61	1.80	2.58	2.86	2.91	2.93	3.07
예 금 금 리	Deposit rate	0.84	0.59	0.45	0.52	0.52	0.54	0.54	0.59
대 출 금 리	Lending rate	4.25	4.25	4.25	4.25	4.25	4.25	4.25	4.25
볼 리 비 아	Bolivia								
초단기국채율	Treasury bill rate	...	...	...	...	0.13	...	...	7.19
예 금 금 리	Deposit rate	3.03	3.18	3.54	3.16	3.21	3.15	3.20	3.92
대 출 금 리	Lending rate	8.04	8.40	7.59	8.02	7.76	8.69	8.80	10.19
시 장 금 리	Money market rate	2.34	4.60	7.22	5.95	5.81	7.37	6.55	6.32
브 라 질	Brazil								
초단기국채율	Treasury bill rate	7.31	6.18	2.76	7.11	13.26	12.12	11.18	14.57
예 금 금 리	Deposit rate	6.87	5.43	2.20	4.35	12.00	12.14	7.70	...
대 출 금 리	Lending rate	39.08	37.48	29.04	30.02	39.40	43.60	40.23	45.33
시 장 금 리	Money market rate	6.48	5.94	2.79	4.42	12.43	13.20	10.84	14.32

11. 주요 국제금리(계속)[1)]

단위: 연리 %, 기간평균

국 가 Country		2018	2019	2020	2021	2022	2023	2024	2025
칠 레	Chile								
예 금 금 리	Deposit rate	2.70	2.53	0.86	1.28	8.99	10.41	6.07	...
대 출 금 리	Lending rate	4.18	...	...	...	...	...	...	...
시 장 금 리	Money market rate	2.55	2.48	0.70	1.04	8.57	10.50	6.20	5.00
콜 롬 비 아	Colombia								
예 금 금 리	Deposit rate	4.71	4.50	3.38	2.07	8.50	13.21	10.17	8.96
대 출 금 리	Lending rate	12.11	11.77	9.85	9.34	15.81	21.03	16.37	14.31
시 장 금 리	Money market rate	4.35	4.26	2.86	1.92	7.21	13.03	11.38	9.33
코 스 타 리 카	Costa Rica								
예 금 금 리	Deposit rate	4.02	4.64	2.58	1.61	3.07	5.07	3.69	3.44
대 출 금 리	Lending rate	11.12	8.75	6.64	5.51	7.36	9.10	7.33	6.88
도미니카공화국	Dominican Rep.								
예 금 금 리	Deposit rate	6.01	6.12	4.65	2.49	6.74	9.16	9.77	...
대 출 금 리	Lending rate	12.53	12.49	10.98	9.61	11.85	14.43	15.25	...
시 장 금 리	Money market rate	5.70	6.12	5.37	4.24	7.99	10.60	11.81	...
자 메 이 카	Jamaica								
초단기국채율	Treasury bill rate	2.36	1.91	1.28	1.99	7.32	8.11	7.74	5.48
예 금 금 리	Deposit rate	3.02	2.55	2.46	2.59	4.06	5.82	6.23	5.16
대 출 금 리	Lending rate	14.09	13.00	12.06	11.49	11.41	11.65	12.00	12.14
시 장 금 리	Money market rate	3.00	3.00	...	...	...	...	...	...
파 나 마	Panama								
대 출 금 리	Lending rate	6.88	7.09	7.01	6.94	6.91	...	...	...
우 루 과 이	Uruguay								
초단기국채율	Treasury bill rate	9.38	9.26	8.47	6.26	9.98	10.63	8.90	8.93
예 금 금 리	Deposit rate	5.12	5.07	4.79	3.80	6.24	8.10	7.30	7.30
대 출 금 리	Lending rate	12.20	11.56	11.23	7.45	10.87	11.90	9.91	10.06
시 장 금 리	Money market rate	6.94	8.18	4.92	4.79	9.19	10.50	8.60	8.72
유 럽	**EUROPE**								
알 바 니 아	Albania								
초단기국채율	Treasury bill rate	1.31	...	0.97	1.05	1.81	2.96	3.08	...
예 금 금 리	Deposit rate	0.75	0.49	0.42	0.48	0.73	1.35	1.86	...
대 출 금 리	Lending rate	5.93	6.28	6.12	6.02	6.51	6.35	6.44	...

주: 1) 국가별 금리는 기준이 다소 상이
자료: IMF 「Monetary and Financial Statistics」 2026. 7

11. Major International Interest Rates (Cont'd)

In percent per annum, period averages

국 가 Country		2018	2019	2020	2021	2022	2023	2024	2025
아이슬란드	Iceland								
초단기국채율	Treasury bill rate	4.72	4.39	1.99	1.79	5.13	9.04	9.47	7.87
대출금리	Lending rate	6.96	6.95	5.76	5.40	7.60	11.53	12.46	11.01
정부채	Government bonds	1.84	1.09	0.34	0.78	0.84	2.37	2.55	2.56
시장금리	Money market rate	4.09	3.59	1.21	1.05	4.23	8.18	8.73	7.51
이탈리아	Italy								
초단기국채율	Treasury bill rate	0.12	-0.06	-0.20	-0.49	0.88	3.59	...	...
대출금리	Lending rate	2.68	2.60	2.33	2.03	2.26	4.89	...	...
정부채	Government bonds	2.61	1.95	1.17	0.81	3.16	4.28	...	...
시장금리	Money market rate	0.50	0.21	...	...	...	...	...	...
몰도바	Moldova, Rep. of								
초단기국채율	Treasury bill rate	4.77	6.24	5.19	5.76	17.98	9.16	4.93	9.11
예금금리	Deposit rate	4.49	4.60	3.83	3.46	9.32	6.97	3.34	4.76
대출금리	Lending rate	8.85	8.25	8.18	7.40	11.80	12.33	8.91	8.99
정부채	Government bonds	5.91	6.34	5.78	5.80	17.14	8.38	5.13	7.32
노르웨이	Norway								
예금금리	Deposit rate	0.73	0.93	0.60	0.30	0.88	2.39	3.26	3.21
대출금리	Lending rate	2.93	3.24	2.70	2.27	3.24	5.31	6.15	5.88
정부채	Government bonds	1.44	1.29	0.56	1.14	2.80	3.67	4.49	4.01
시장금리	Money market rate	1.08	1.58	0.71	0.48	2.10	4.27	4.81	4.53
폴란드	Poland								
정부채	Government bonds	3.20	2.35	1.50	1.94	6.05	5.80	5.52	5.50
시장금리	Money market rate	1.53	1.56	0.49	0.28	5.17	6.33	5.63	5.10
루마니아	Romania								
초단기국채율	Treasury bill rate	4.27	4.18	3.57	3.50	7.53	7.00	6.50	7.27
예금금리	Deposit rate	1.30	1.79	1.93	1.58	4.19	6.44	5.53	5.23
대출금리	Lending rate	6.81	7.16	6.49	5.61	7.76	9.32	8.76	8.52
정부채	Government bonds	2.25	1.57	2.58	1.46	4.55	6.32	6.00	5.68
시장금리	Money market rate	2.22	2.66	2.15	1.43	4.86	6.43	5.92	5.87
러시아	Russian Federation								
예금금리	Deposit rate	5.36	5.40	3.77	3.79	7.60	7.57	14.62	...
대출금리	Lending rate	8.87	8.75	6.78	7.18	11.46	11.62	17.09	...
정부채	Government bonds	8.19	7.70	6.58	7.54	10.15	11.58	13.63	...
시장금리	Money market rate	7.14	7.22	4.93	5.62	10.38	9.72	15.74	...

11. 주요 국제금리(계속)[1)]
Major International Interest Rates (Cont'd)

단위: 연리 %, 기간평균 In percent per annum, period averages

국가 Country		2018	2019	2020	2021	2022	2023	2024	2025
스페인	Spain								
초단기국채율	Treasury bill rate	-0.38	-0.41	-0.41	-0.55	0.78	3.38	3.07	2.03
정부채	Government bonds	1.42	0.66	0.38	0.35	2.18	3.48	3.15	3.22
시장금리	Money market rate	...	-0.36	-0.36	-0.50	...	...	...	...
우크라이나	Ukraine								
예금금리	Deposit rate	11.78	12.89	6.09	4.63	7.42	12.34	9.11	9.95
대출금리	Lending rate	19.00	19.82	14.29	13.29	18.61	22.11	19.59	19.70
시장금리	Money market rate	16.77	16.07	7.45	6.93	15.82	19.02	13.60	15.89
아프리카	**AFRICA**								
이집트	Egypt								
초단기국채율	Treasury bill rate	18.88	16.79	13.12	12.71	14.76	23.35	27.73	...
예금금리	Deposit rate	12.32	10.95	7.78	7.40	8.43	12.65	19.16	...
대출금리	Lending rate	18.32	16.12	11.37	9.43	10.58	17.76	24.29	...
케냐	Kenya								
초단기국채율	Treasury bill rate	7.76	6.89	6.85	6.96	8.17	12.21	15.28	...
예금금리	Deposit rate	8.29	7.51	6.97	6.69	7.15	9.17	11.98	...
대출금리	Lending rate	13.06	12.44	12.00	12.08	12.34	13.59	16.59	...
남아프리카공화국	South Africa								
초단기국채율	Treasury bill rate	7.16	7.08	4.55	3.79	5.15	7.94	8.28	7.23
예금금리	Deposit rate	7.00	7.01	4.88	3.82	5.07	6.65	7.92	7.43
대출금리	Lending rate	10.08	10.13	7.71	7.04	8.79	11.50	11.63	10.73
정부채	Government bonds	9.13	9.08	10.12	9.81	10.83	11.63	11.17	10.43
시장금리	Money market rate	6.57	6.63	4.38	3.54	5.08	7.86	8.11	7.26
오세아니아	**OCEANIA**								
오스트레일리아	Australia								
예금금리	Deposit rate	1.98	1.56	...	...	...	...	...	...
대출금리	Lending rate	5.26	5.10	...	...	...	...	...	...
정부채	Government bonds	2.68	1.48	...	...	...	...	...	...
시장금리	Money market rate	1.50	1.17	...	...	...	...	...	...
뉴질랜드	New Zealand								
초단기국채율	Treasury bill rate	1.71	1.29	0.35	0.39	2.68	5.38	5.16	3.07
예금금리	Deposit rate	3.26	3.00	1.68	1.02	2.82	5.52	5.73	3.95
대출금리	Lending rate	0.00	...	...	...	...	...	0.00	0.00
정부채	Government bonds	2.19	1.31	0.46	1.28	3.54	4.58	4.26	3.80
시장금리	Money market rate	1.69	1.35	0.37	0.31	2.16	5.11	5.24	2.95
파푸아뉴기니	P.N.G.								
초단기국채율	Treasury bill rate	4.72	6.13	6.93	3.99	2.76	2.37	4.23	...
예금금리	Deposit rate	0.68	0.88	0.89	0.45	0.25	0.33	0.26	...
대출금리	Lending rate	9.08	8.65	7.70	7.64	7.99	8.38	8.29	...
정부채	Government bonds	11.14	...	...	...	...	...	...	...
시장금리	Money market rate	6.75	6.75	6.75	5.15	4.13	4.27	...	...

주: 1) 국가별 금리는 기준이 다소 상이
자료: IMF 「Monetary and Financial Statistics」 2026. 7

12. 중앙은행 정책금리
Central Bank Policy Rate

단위: 연리 %

In percent per annum

국가 Country		2016	2017	2018	2019	2020	2021	2022	2023	2024	2025
아시아	**ASIA**										
대한민국	**Korea, Rep. of**	**1.25**	**1.50**	**1.75**	**1.25**	**0.50**	**1.00**	**3.25**	**3.50**	**3.00**	**2.50**
아르메니아	Armenia	6.25	6.00	6.00	5.50	5.25	7.75	10.75	9.25	7.00	6.50
아제르바이잔	Azerbaijan	15.00	15.00	9.75	7.50	6.25	7.25	8.25	8.00	7.25	6.75
인도네시아	Indonesia	4.75	4.25	6.00	5.00	3.75	3.50	5.50	6.00	6.00	4.75
이스라엘	Israel	0.10	0.10	0.25	0.25	0.10	0.10	3.25	4.75	4.50	...
카자흐스탄	Kazakhstan	12.00	10.25	9.25	9.25	9.00	...	...	...	...	...
말레이시아	Malaysia	3.00	3.00	3.25	3.00	1.75	1.75	2.75	3.00	3.00	2.75
몽골	Mongolia	14.00	11.00	11.00	11.00	6.00	6.00	...	...	...	...
네팔	Nepal	7.00	7.00	6.50	6.00	5.00	5.00	8.50	7.00	6.50	5.75
필리핀	Philippines	3.00	3.00	4.75	4.00	2.00	2.00	5.50	6.50	5.75	4.50
카타르	Qatar	4.75	5.00	5.00	4.25	2.50	2.50	5.50	6.25	5.10	4.35
태국	Thailand	1.50	1.50	1.75	1.25	0.50	0.50	1.25	2.50	2.25	1.25
튀르키예	Turkiye	7.25	7.25	22.50	10.50	15.50	12.50	7.50	41.00	46.00	36.50
우즈베키스탄	Uzbekistan	9.00	14.00	16.00	16.00	14.00	14.00	15.00	14.00	13.50	...
북아메리카	**NORTH AMERICA**										
캐나다	Canada	0.50	1.00	1.75	1.75	0.25	0.25	4.25	5.00	3.25	...
미국	United States	0.63	1.38	2.38	1.63	0.13	0.13	4.38	5.38	4.38	...
남아메리카	**SOUTH AMERICA**										
코스타리카	Costa Rica	1.75	4.75	5.25	2.75	0.75	1.25	9.00	6.00	4.00	3.25
과테말라	Guatemala	3.00	2.75	2.75	2.75	1.75	1.75	3.75	5.00	4.50	3.75
가이아나	Guyana	5.00	5.00	5.00	5.00	5.00	5.00	5.00	5.00	5.00	5.00
온두라스	Honduras	5.50	5.50	5.50	5.50	3.00	3.00	3.00	3.00	5.75	5.75
파라과이	Paraguay	5.50	5.25	5.25	4.00	0.75	...	...	...	...	...
페루	Peru	4.25	3.25	2.75	2.25	0.25	2.50	7.50	...	...	...
유럽	**EUROPE**										
알바니아	Albania	1.25	1.25	1.00	1.00	0.50	0.50	2.75	3.25	2.75	...
벨라루스	Belarus	18.00	11.00	10.00	9.00	7.75	9.25	12.00	9.50	9.50	9.75
헝가리	Hungary	0.90	0.90	0.90	0.90	0.60	2.40	13.00	10.75	6.50	6.50
아이슬란드	Iceland	5.00	4.25	4.50	3.00	0.75	2.00	6.00	9.25	8.50	7.25
몰도바	Moldova, Rep. of	9.00	6.50	6.50	5.50	2.65	6.50	20.00	4.75	...	5.00
노르웨이	Norway	0.50	0.50	0.75	1.50	0.00	0.50	2.75	4.50	4.50	4.00
폴란드	Poland	1.50	1.50	1.50	1.50	0.10	1.75	6.75	5.75	5.75	4.00
러시아	Russian Federation	10.00	7.75	7.75	6.25	4.25	8.50	7.50	16.00	21.00	...
아프리카	**AFRICA**										
감비아	Gambia	23.00	15.00	13.50	12.50	10.00	10.00	13.00	17.00	17.00	...
가나	Ghana	25.50	20.00	17.00	16.00	14.50	14.50	27.00	30.00	...	...
케냐	Kenya	10.00	10.00	9.00	8.50	7.00	7.00	8.75	12.50	11.25	...
모리셔스	Mauritius	4.00	3.50	3.50	3.35	1.85	1.85	4.50	4.50	4.00	4.50
남아프리카공화국	South Africa	7.00	6.75	6.75	6.50	3.50	3.75	7.00	8.25	7.75	6.75
오세아니아	**OCEANIA**										
오스트레일리아	Australia	1.50	1.50	1.50	0.75	0.10	0.10	3.10	4.35	4.35	...
뉴질랜드	New Zealand	1.75	1.75	1.75	1.00	0.25	0.75	4.25	5.50	4.25	2.25

자료: IMF 「Monetary and Financial Statistics」 2026. 7

13. 총 보험료

단위: 100만 USD

국가 Country		2016	2017	2018	2019	2020	2021	2022	2023	2024
아시아	**ASIA**									
대한민국	**Korea, Rep. of**	**185,593**	**189,491**	**192,869**	**...**	**198,780**	**209,468**	**207,336**	**192,865**	**...**
생명보험	**Life insurance**	**104,530**	**102,221**	**102,538**	**...**	**101,326**	**103,896**	**102,740**	**86,092**	**...**
손해보험	**Non-life insurance**	**81,063**	**87,270**	**90,330**	**...**	**97,453**	**105,572**	**104,596**	**106,773**	**...**
일본	Japan	438,454	383,389	397,365	397,359	384,673	370,266	321,616	331,885	345,915
생명보험	Life insurance	331,016	287,968	298,898	290,981	275,998	266,506	238,343	251,082	258,000
손해보험	Non-life insurance	107,438	95,421	98,467	106,378	108,675	103,760	83,273	80,802	87,915
튀르키예	Turkiye	13,718	13,074	11,333	12,126	12,215	12,425	14,518	20,854	26,172
생명보험	Life insurance	2,048	2,268	1,801	2,433	2,449	2,364	1,960	2,548	3,259
손해보험	Non-life insurance	11,670	10,806	9,532	9,693	9,765	10,061	12,558	18,306	22,913
북아메리카	**NORTH AMERICA**									
캐나다	Canada	81,909	87,408	87,012	...	...	...	...	...	...
생명보험	Life insurance	23,795	25,754	26,213	...	...	...	...	...	...
손해보험	Non-life insurance	58,115	61,654	60,799	...	...	...	...	...	...
멕시코	Mexico	24,150	26,569	28,250	31,346	28,301	33,084	35,125	46,486	52,459
생명보험	Life insurance	11,266	11,421	12,672	14,118	12,856	14,880	15,151	19,857	22,746
손해보험	Non-life insurance	12,884	15,148	15,578	17,228	15,446	18,204	19,974	26,629	29,713
미국	United States	2,703,793	2,836,293	2,632,284	2,773,916	2,934,829	3,242,715	3,501,194	3,697,045	4,102,306
생명보험	Life insurance	970,503	1,009,291	1,139,513	1,180,619	1,242,994	1,382,902	1,444,295	1,456,977	1,668,281
손해보험	Non-life insurance	1,733,290	1,827,002	1,492,771	1,593,297	1,691,835	1,859,813	2,056,899	2,240,068	2,434,025
유럽	**EUROPE**									
오스트리아	Austria	20,647	20,485	21,880	21,090	...	...	21,920	23,732	25,058
생명보험	Life insurance	6,701	6,493	6,543	6,065	...	...	8,216	8,407	8,795
손해보험	Non-life insurance	13,946	13,992	15,337	15,025	...	...	13,705	15,325	16,263
벨기에	Belgium	30,432	30,839	33,703	35,152	34,417	41,070	38,402	51,521	54,759
생명보험	Life insurance	16,560	16,547	18,437	18,181	16,819	18,472	16,345	18,910	20,830
손해보험	Non-life insurance	13,871	14,292	15,266	16,971	17,598	22,599	22,057	32,611	33,930
체코	Czech Republic	6,002	6,402	7,052	7,214	7,215	8,264	8,562	9,520	10,172
생명보험	Life insurance	2,435	2,451	2,583	2,314	2,229	2,408	2,345	2,021	2,122
손해보험	Non-life insurance	3,566	3,951	4,469	4,901	4,987	5,857	6,217	7,499	8,050
핀란드	Finland	10,012	10,084	5,156	6,744	4,611	6,051	4,630	9,496	10,665
생명보험	Life insurance	5,063	5,115	5,156	6,744	4,611	6,051	4,630	4,925	5,950
손해보험	Non-life insurance	4,949	4,968	...	...	...	...	...	4,571	4,715
프랑스	France	314,251	314,319	338,708	332,472	302,729	362,503	349,319	373,431	430,157
생명보험	Life insurance	182,414	173,605	186,967	185,390	150,513	196,502	178,871	189,294	231,465
손해보험	Non-life insurance	131,837	140,713	151,741	147,082	152,216	166,001	170,449	184,137	198,692
독일	Germany	294,661	311,208	335,669	344,268	365,897	396,718	351,091	369,266	403,766
생명보험	Life insurance	97,651	99,769	106,802	112,711	116,213	118,632	94,631	93,225	97,798
손해보험	Non-life insurance	197,010	211,439	228,866	231,557	249,684	278,086	256,460	276,040	305,967
그리스	Greece	3,908	4,213	4,485	4,538	4,690	5,330	4,936	5,461	5,888
생명보험	Life insurance	1,846	2,125	2,220	2,310	2,402	2,874	2,627	2,878	3,105
손해보험	Non-life insurance	2,063	2,088	2,265	2,227	2,287	2,455	2,309	2,583	2,783
헝가리	Hungary	3,146	3,484	3,767	3,955	3,910	4,386	3,832	4,272	4,635
생명보험	Life insurance	1,559	1,679	1,742	1,751	1,722	1,988	1,634	1,616	1,730
손해보험	Non-life insurance	1,588	1,804	2,025	2,204	2,188	2,398	2,198	2,657	2,905

자료: OECD 「https://stats.oecd.org」 2026. 7

13. Total Gross Premiums

In million USD

국 가 Country		2016	2017	2018	2019	2020	2021	2022	2023	2024
아 일 랜 드	Ireland	54,182	49,821	48,129	49,889	48,558	58,729	49,627	110,099	116,393
생 명 보 험	Life insurance	37,127	39,617	36,272	35,902	34,495	46,968	33,423	43,381	49,933
손 해 보 험	Non-life insurance	17,055	9,625	10,006	12,517	12,319	11,761	14,371	66,718	66,460
이 탈 리 아	Italy	151,423	150,732	163,780	158,241	155,752	168,471	138,577	143,322	171,651
생 명 보 험	Life insurance	114,779	112,984	122,310	118,872	115,896	125,497	98,230	98,587	121,309
손 해 보 험	Non-life insurance	36,645	37,748	41,470	39,369	39,855	42,974	40,347	44,735	50,342
룩 셈 부 르 크	Luxembourg	20,289	24,314	24,539	28,130	24,174	34,796	28,160	24,985	32,710
생 명 보 험	Life insurance	18,568	22,318	22,523	25,512	21,362	30,494	23,532	19,919	27,644
손 해 보 험	Non-life insurance	1,720	1,996	2,016	2,618	2,812	4,302	4,629	5,066	5,067
네 덜 란 드	Netherlands	77,358	80,465	86,997	...	...	94,695	85,869	96,055	102,192
생 명 보 험	Life insurance	15,198	14,654	14,136	...	...	14,077	11,669	13,947	14,219
손 해 보 험	Non-life insurance	62,160	64,818	71,621	...	...	78,997	74,200	82,109	87,973
노 르 웨 이	Norway	20,210	20,407	21,993	22,064	21,331	27,534	25,620	27,742	28,490
생 명 보 험	Life insurance	11,202	11,313	12,291	12,351	11,277	16,006	14,220	16,075	15,845
손 해 보 험	Non-life insurance	9,008	9,094	9,702	9,713	10,054	11,527	11,400	11,667	12,645
폴 란 드	Poland	14,213	16,495	17,211	16,627	16,266	17,922	16,222	18,472	21,311
생 명 보 험	Life insurance	6,051	6,499	6,009	5,541	5,322	5,728	4,832	5,426	5,927
손 해 보 험	Non-life insurance	8,162	9,996	11,202	11,086	10,944	12,195	11,389	13,047	15,383
포 르 투 갈	Portugal	12,079	12,941	14,868	13,338	11,050	15,574	12,636	12,979	15,582
생 명 보 험	Life insurance	7,200	7,581	9,188	7,567	4,901	8,785	6,094	5,482	7,237
손 해 보 험	Non-life insurance	4,879	5,360	5,680	5,771	6,149	6,789	6,542	7,498	8,345
슬 로 바 키 아	Slovak Republic	...	5,047	...	2,823	2,791	2,731	2,843	2,104	2,255
생 명 보 험	Life insurance	...	3,712	...	1,372	1,334	1,250	1,185	845	877
손 해 보 험	Non-life insurance	...	1,335	...	1,451	1,457	1,481	1,658	1,259	1,378
스 페 인	Spain	73,655	74,242	78,578	74,106	71,530	76,473	71,864	86,497	85,062
생 명 보 험	Life insurance	34,695	33,262	34,263	30,780	26,559	28,209	25,871	36,036	31,146
손 해 보 험	Non-life insurance	38,959	40,979	44,315	43,325	44,971	48,264	45,992	50,461	53,916
스 웨 덴	Sweden	39,107	44,382	49,044	48,704	55,220	73,097	66,844	63,410	76,248
생 명 보 험	Life insurance	29,302	33,761	37,087	36,812	42,426	58,754	54,062	50,293	61,996
손 해 보 험	Non-life insurance	9,805	10,621	11,957	11,892	12,793	14,343	12,781	13,116	14,252
스 위 스	Switzerland	67,483	67,772	69,456	69,986	69,040	70,929	74,539	82,335	91,619
생 명 보 험	Life insurance	31,672	30,486	30,835	30,562	26,668	25,829	26,079	27,367	26,961
손 해 보 험	Non-life insurance	35,811	37,287	38,621	39,424	42,372	45,100	48,460	54,968	64,657
영 국	United Kingdom	403,794	394,929	471,031	418,559	380,954	445,432	446,337	491,380	554,210
생 명 보 험	Life insurance	277,703	272,460	339,319	304,010	268,647	313,983	282,999	313,724	358,911
손 해 보 험	Non-life insurance	126,091	122,469	131,712	114,549	112,306	131,449	163,337	177,656	195,299
오 세 아 니 아	**OCEANIA**									
오스트레일리아	Australia	74,145	72,339	69,992	61,277	57,397	66,723	66,530	67,393	65,272
생 명 보 험	Life insurance	41,066	37,668	34,664	26,477	21,205	23,499	22,971	22,665	15,443
손 해 보 험	Non-life insurance	33,079	34,671	35,328	34,800	36,192	43,224	43,559	44,729	49,829
뉴 질 랜 드	New Zealand	4,753	5,144	...	7,258	7,412	8,519	...	...	...
생 명 보 험	Life insurance	...	...	...	1,714	1,689	1,919	...	...	...
손 해 보 험	Non-life insurance	4,753	5,144	...	5,544	5,723	6,600	...	...	...

14. 보험종사자 1인당 원수보험료
Direct Total Gross Premiums/Number of Employees of Insurance Companies

단위: USD In USD

국 가 Country		2017	2018	2019	2020	2021	2022	2023	2024
아 시 아	**ASIA**								
대 한 민 국	**Korea, Rep. of**	**638,233**	**628,010**	**...**	**734,315**	**872,897**	**878,405**	**...**	**...**
일 본	Japan	1,042,723	...	...	...	...	...	...	...
튀 르 키 예	Turkiye	204,510	261,141	201,229	...	554,245	...	...	...
북 아 메 리 카	**NORTH AMERICA**								
멕 시 코	Mexico	423,179	...	...	...	...	...	...	...
남 아 메 리 카	**SOUTH AMERICA**								
칠 레	Chile	519,672	558,276	512,932	466,063	519,550	600,732	698,553	609,400
콜 롬 비 아	Colombia	...	...	...	...	...	438,267	...	...
코 스 타 리 카	Costa Rica	...	...	...	...	422,644	445,425	...	...
유 럽	**EUROPE**								
오 스 트 리 아	Austria	676,183	729,985	704,559	...	...	822,624	878,854	900,223
체 코	Czech Republic	...	...	...	...	181,323	...	...	...
덴 마 크	Denmark	2,661,768	3,419,049	2,616,680	2,374,364	...	...	...	...
핀 란 드	Finland	1,237,491	633,977	965,645	465,480	591,717	447,299	877,980	956,918
독 일	Germany	1,520,577	1,653,171	1,701,919	1,785,625	2,139,968	1,468,049	1,494,801	1,562,662
헝 가 리	Hungary	168,073	197,023	177,672	208,722	260,413	252,429	264,456	280,696
리 투 아 니 아	Lithuania	147,705	172,038	179,804	206,601	233,165	277,296	281,981	295,251
룩 셈 부 르 크	Luxembourg	3,019,971	2,823,428	2,443,072	1,649,515	2,406,786	1,877,190	1,536,545	2,025,746
폴 란 드	Poland	...	...	375,376	360,924	...	...	402,636	...
포 르 투 갈	Portugal	413,352	506,932	493,481	420,557	705,887	597,794	628,577	736,726
스 페 인	Spain	...	...	...	...	...	...	1,682,594	1,728,697
스 웨 덴	Sweden	1,686,900	1,927,908	2,031,531	...	...	...	...	...

자료: OECD 「https://stats.oecd.org」 2026. 7

15. 외국계 보험회사의 시장점유율(생명보험)
Market Share of Foreign Companies in Total Domestic Business (Life)

단위: %　　In percent

국가 Country		2015	2016	2017	2018	2019	2020	2021	2022	2023	2024
아시아	**ASIA**										
대한민국	**Korea, Rep. of**	**12.4**	**14.7**	**16.1**	**14.3**	**...**	**21.0**	**20.6**	**20.5**	**...**	**...**
이스라엘	Israel	0.4	0.4	0.4	0.4	17.7	16.8	18.7	18.7	17.0	14.6
일본	Japan	20.6	21.8	22.7	22.5	22.5	23.0	23.6	24.2	23.9	24.1
튀르키예	Turkiye	59.7	54.2	56.4	59.2	52.7	54.0	57.5	54.6	58.2	60.3
북아메리카	**NORTH AMERICA**										
캐나다	Canada	21.0	18.7	18.1	15.2	...	...	...	...	...	...
멕시코	Mexico	72.3	70.6	68.0	68.8	68.5	65.6	61.5	62.7	67.3	68.0
미국	United States	17.4	22.5	21.7	23.0	19.8	20.0	20.7	19.8	21.7	24.3
남아메리카	**SOUTH AMERICA**										
칠레	Chile	41.8	41.6	44.5	43.0	45.0	42.4	45.2	39.5	34.9	36.6
콜롬비아	Colombia	20.9	18.1	18.6	18.8	17.2	17.3	16.6	13.5	15.5	16.0
코스타리카	Costa Rica	23.0	25.0	33.9	37.2	37.3	36.5	36.4	37.3	36.9	42.8
유럽	**EUROPE**										
오스트리아	Austria	37.7	39.3	39.7	39.7	39.1	...	...	30.7	29.6	29.4
체코	Czech Republic	96.3	96.8	96.4	95.9	97.1	96.5	99.0	98.7	97.9	97.6
덴마크	Denmark	18.6	18.8	19.9	19.8	13.8	84.8	84.6	84.3	84.6	...
에스토니아	Estonia	100.0	100.0	100.0	100.0	100.0	100.0	100.0	100.0	100.0	100.0
핀란드	Finland	38.5	...	...	...	...	...	...	...	...	...
프랑스	France	...	...	...	...	...	...	...	13.7	13.0	...
독일	Germany	26.7	25.3	24.6	24.9	23.4	23.8	24.1	21.0	21.5	21.7
그리스	Greece	55.7	76.9	74.0	73.2	66.8	69.9	71.6	54.2	52.7	50.5
헝가리	Hungary	95.8	96.9	96.6	96.3	96.4	96.2	95.9	95.5	83.4	84.5
아이슬란드	Iceland	5.8	...	...	...	...	...	...	...	...	...
아일랜드	Ireland	4.7	...	5.3	2.5	1.3	0.1	...	0.1	89.4	89.3
이탈리아	Italy	30.5	33.1	32.1	37.1	37.0	35.8	35.6	32.0	28.9	29.5
라트비아	Latvia	89.8	90.8	91.3	91.6	91.8	90.0	89.8	91.7	95.5	95.7
리투아니아	Lithuania	97.4	97.5	97.1	97.3	97.2	97.2	97.1	94.9	92.5	86.6
룩셈부르크	Luxembourg	92.5	77.2	90.6	92.2	93.1	75.6	74.3	95.7	75.0	87.9
네덜란드	Netherlands	18.5	19.2	23.3	19.9	...	...	...	19.4	19.5	24.2
노르웨이	Norway	15.1	0.7	0.7	0.5	0.4	0.3	0.3	0.4	0.3	0.3
폴란드	Poland	50.7	54.3	45.2	44.0	44.6	46.7	20.0	30.9	48.8	47.7
포르투갈	Portugal	64.2	77.5	93.8	90.8	85.2	91.2	91.4	90.1	89.8	90.7
슬로바키아	Slovak Republic	89.0	...	5.6	...	87.8	91.0	91.6	99.9	99.1	98.7
슬로베니아	Slovenia	17.0	17.1	15.7	15.4	25.3	27.0	24.4	28.0	26.2	24.8
스페인	Spain	12.3	...	...	...	...	...	...	...	...	...
스웨덴	Sweden	8.8	11.2	12.2	13.2	12.3	...	15.5	13.7	14.3	17.9
스위스	Switzerland	26.9	25.6	25.3	26.1	10.6	8.3	7.5	7.3	7.7	8.6
영국	United Kingdom	16.9	...	...	...	...	...	...	3.2	2.7	3.5
오세아니아	**OCEANIA**										
오스트레일리아	Australia	17.7	20.8	25.5	29.8	37.5	76.7	78.3	72.1	63.8	80.0
뉴질랜드	New Zealand	...	...	...	...	77.7	75.8	75.3	...	...	...

자료: OECD 「https://stats.oecd.org」 2026. 7

16. 외국계 보험회사의 시장점유율(손해보험)
Market Share of Foreign Companies in Total Domestic Business (Non-life)

단위: %　　In percent

국가 Country		2015	2016	2017	2018	2019	2020	2021	2022	2023	2024
아시아	**ASIA**										
대한민국	**Korea, Rep. of**	**3.7**	**3.7**	**3.8**	**4.1**	**...**	**4.3**	**4.5**	**4.3**	**4.4**	**...**
이스라엘	Israel	4.0	3.8	3.8	3.8	18.9	18.0	18.3	20.1	20.5	20.5
일본	Japan	...	9.4	7.5	9.4	8.7	9.2	9.3	9.3	9.6	9.5
튀르키예	Turkiye	66.7	63.7	57.1	54.2	52.9	48.9	47.1	50.2	47.4	47.6
북아메리카	**NORTH AMERICA**										
캐나다	Canada	41.6	40.9	41.3	37.5	...	...	...	...	...	...
멕시코	Mexico	52.2	48.5	50.3	48.1	49.5	46.8	48.8	46.4	47.1	43.8
미국	United States	9.5	10.2	10.0	0.8	5.5	11.7	9.9	10.0	9.7	9.4
남아메리카	**SOUTH AMERICA**										
칠레	Chile	62.7	79.0	75.6	73.8	73.5	72.0	84.2	84.8	84.4	82.0
콜롬비아	Colombia	52.7	50.8	47.7	45.8	45.8	44.8	46.1	56.2	53.0	47.2
코스타리카	Costa Rica	17.5	20.5	22.8	25.4	25.4	27.1	31.6	31.9	31.9	32.2
유럽	**EUROPE**										
오스트리아	Austria	36.9	36.6	33.2	32.9	33.1	...	...	35.9	35.7	35.4
체코	Czech Republic	90.0	89.1	88.6	87.8	86.9	86.6	94.8	94.2	94.1	94.0
덴마크	Denmark	27.9	28.3	25.3	23.1	21.9	78.8	79.1	98.7	79.1	...
에스토니아	Estonia	95.2	94.8	100.0	95.4	95.6	95.8	94.6	93.4	93.0	92.8
핀란드	Finland	100.0	...	...	...	...	...	...	...	...	...
프랑스	France	0.1	...	...	...	...	...	...	14.1	14.7	...
독일	Germany	14.3	13.3	13.6	14.4	13.6	13.5	13.9	9.1	9.3	11.5
그리스	Greece	43.0	57.3	57.3	56.4	55.7	55.7	56.2	61.0	59.9	62.9
헝가리	Hungary	92.8	91.7	91.4	91.4	91.4	92.5	93.3	93.1	91.0	90.9
아이슬란드	Iceland	11.3	...	...	...	...	...	...	...	...	...
아일랜드	Ireland	22.2	...	17.1	16.6	22.8	14.4	...	16.4	96.3	95.9
이탈리아	Italy	32.2	31.8	31.1	30.0	31.4	30.0	28.6	27.9	27.9	26.3
라트비아	Latvia	57.1	79.0	77.2	79.5	83.5	86.7	89.2	86.3	83.8	82.9
리투아니아	Lithuania	99.0	99.3	99.5	99.5	99.6	99.6	99.6	99.7	99.8	99.9
룩셈부르크	Luxembourg	52.8	51.7	51.1	50.2	63.7	64.0	69.3	67.7	67.1	65.0
네덜란드	Netherlands	16.3	2.6	2.3	1.7	...	...	...	0.5	0.6	0.6
노르웨이	Norway	40.2	40.3	37.8	37.3	37.3	36.2	37.3	34.6	33.8	32.2
폴란드	Poland	61.8	59.1	58.4	59.1	60.2	60.2	46.8	35.4	61.4	62.0
포르투갈	Portugal	84.3	91.0	91.6	91.0	91.1	90.8	90.9	93.0	93.6	93.7
슬로바키아	Slovak Republic	93.2	...	8.3	...	96.8	98.5	93.7	100.0	100.0	100.0
슬로베니아	Slovenia	5.3	5.7	5.9	5.8	18.3	17.8	18.4	17.7	17.6	17.5
스페인	Spain	23.6	...	...	...	...	...	...	...	...	...
스웨덴	Sweden	44.8	46.7	48.0	52.6	52.3	...	50.2	50.9	51.8	51.0
스위스	Switzerland	20.3	20.1	18.7	17.4	16.9	16.0	15.8	15.4	14.6	12.7
영국	United Kingdom	57.5	0.3	0.5	0.5	0.7	0.5	1.0	18.8	16.0	15.5
오세아니아	**OCEANIA**										
오스트레일리아	Australia	28.2	28.7	29.5	34.8	37.3	38.5	39.5	37.7	37.9	37.0
뉴질랜드	New Zealand	...	...	...	...	74.7	74.2	73.6	...	...	...

자료: OECD 「https://stats.oecd.org」 2026. 7

17. 해외거래소 주가지수 1)
Broad Stock Market Index

국 가 Country		거 래 소 Exchange names	2021	2022	2023	2024	2025
아 시 아	**ASIA**						
대 한 민 국	**Korea, Rep. of**	**Korea Exchange**	**2,977.7**	**2,236.4**	**2,655.3**	**2,399.5**	**4,214.2**
중 국	China	Shanghai Stock Exchange	3,639.8	3,089.3	2,974.9	3,351.8	3,968.8
홍 콩	Hong Kong	Hong Kong Exchanges and Clearing	34,253.0	28,196.2	24,439.4	29,814.0	37,780.9
인 도	India	National Stock Exchange of India	14,996.2	15,448.9	19,429.2	22,375.4	23,871.6
인 도 네 시 아	Indonesia	Indonesia Stock Exchange	6,581.5	6,850.6	7,272.8	7,079.9	8,646.9
일 본	Japan	Japan Exchange Group	1,992.3	1,891.7	2,366.4	2,784.9	3,409.0
필 리 핀	Philippines	Philippine Stock Exchange	3,818.1	3,462.0	3,424.6	3,748.5	3,473.2
싱 가 포 르	Singapore	Singapore Exchange	3,123.7	3,251.3	3,240.3	3,787.6	4,646.2
스 리 랑 카	Sri Lanka	Colombo Stock Exchange	12,226.0	8,489.7	10,654.2	15,944.6	22,624.3
대 만	Taiwan	Taiwan Stock Exchange	18,218.8	14,137.7	17,930.8	23,035.1	28,963.6
태 국	Thailand	The Stock Exchange of Thailand	1,657.6	1,668.7	1,415.9	1,400.2	1,259.7
튀 르 키 예	Turkiye	Borsa Istanbul	1,857.7	5,509.2	7,470.2	9,830.6	11,261.5
북 아 메 리 카	**NORTH AMERICA**						
캐 나 다	Canada	TMX Group	21,222.8	19,384.9	20,958.4	24,727.9	31,712.8
멕 시 코	Mexico	Bolsa Mexicana de Valores	443.5	405.5	478.5	...	534.1
미 국	United States	Nasdaq - US	15,645.0	10,466.5	15,011.4	19,310.8	23,242.0
남 아 메 리 카	**SOUTH AMERICA**						
아 르 헨 티 나	Argentina	Bolsa y Mercados Argentinos	3,486,252.6	...	...	...	...
브 라 질	Brazil	B3 - Brasil Bolsa Balcã o	104,822.4	109,734.6	134,185.2	120,283.4	161,125.4
페 루	Peru	Bolsa de Valores de Lima	1,317.6	1,276.5	1,482.7	1,588.2	2,256.8
유 럽	**EUROPE**						
크 로 아 티 아	Croatia	Zagreb Stock Exchange	2,079.4	1,979.9	2,533.9	3,191.2	3,857.2
독 일	Germany	Deutsche Boerse AG	654.2	525.6	605.4	682.2	812.1
룩 셈 부 르 크	Luxembourg	Luxembourg Stock Exchange	887.3	773.0	795.7	700.5	1,046.5
폴 란 드	Poland	Warsaw Stock Exchange	69,296.3	57,462.7	78,459.9	79,577.3	117,240.2
스 위 스	Switzerland	SIX Swiss Exchange	2,069.1	1,640.4	1,776.7	1,917.1	2,143.3
오 세 아 니 아	**OCEANIA**						
오스트레일리아	Australia	ASX Australian Securities Exchange	7,779.2	7,221.7	7,829.5	8,420.5	9,018.8
뉴 질 랜 드	New Zealand	NZX Limited	14,277.1	12,494.3	12,814.1	14,180.1	14,734.2

주: 1) 연말 기준
자료: 세계거래소연맹 「https://www.world-exchanges.org」 2026. 7

18. 증권거래 주요지표

단위: 100만 USD

국 가	거 래 소 Exchange names	주 식 거 래 대 금 (전자주문거래액) Value of share trading (electronic order book) 2021	2022	2023	2024	2025
아 시 아						
대 한 민 국	**Korea Exchange**	**5,631,980.2**	**3,061,987.7**	**3,404,640.7**	**3,133,712.3**	**3,311,314.8**
중 국	Shanghai Stock Exchange	17,829,624.8	13,911,022.0	12,546,178.0	14,780,825.1	24,664,120.5
홍 콩	Hong Kong Exchanges and Clearing	4,146,893.1	2,901,287.8	2,328,890.5	3,058,275.9	5,965,793.1
인 도	National Stock Exchange of India	2,299,665.7	1,687,282.1	1,945,003.9	3,347,429.3	2,687,224.6
인 도 네 시 아	Indonesia Stock Exchange	202,772.1	194,859.7	140,556.7	145,000.4	215,757.0
이 란	Tehran Stock Exchange	139,998.5	160,078.0	310,915.9	12,619.0	14,773.3
일 본	Japan Exchange Group	6,344,140.6	5,858,341.1	6,370,663.5	7,384,805.0	8,335,408.9
필 리 핀	Philippine Stock Exchange	35,884.3	26,065.5	21,106.2	21,822.4	24,597.0
싱 가 포 르	Singapore Exchange	243,168.7	230,156.1	196,019.3	224,870.7	287,648.0
스 리 랑 카	Colombo Stock Exchange	5,273.4	1,684.4	1,022.7	1,493.8	3,147.5
대 만	Taiwan Stock Exchange	3,302,848.5	1,814,703.2	2,039,468.7	2,792,869.9	2,936,689.3
	Taipei Exchange	729,343.7	485,611.0	547,983.4	708,495.9	815,863.7
태 국	The Stock Exchange of Thailand	597,944.5	478,204.7	342,722.6	301,890.0	290,251.4
북 아 메 리 카						
멕 시 코	Bolsa Mexicana de Valores	127,442.2	105,773.4	116,231.6	...	127,189.5
미 국	Nasdaq - US	27,826,315.7	27,242,031.1	23,710,218.5	28,948,101.1	39,511,198.4
남 아 메 리 카						
아 르 헨 티 나	Bolsa y Mercados Argentinos	2,622.0	7,960.9	1,158.7	...	...
브 라 질	B3 - Brasil Bolsa Balcã o	1,446,176.7	1,326,211.2	1,214,191.1	921,110.7	1,044,480.6
칠 레	Bolsa de Comercio de Santiago	40,302.4	38,611.4	28,761.6	27,854.6	51,709.5
	Bolsa Electronica de Chile	1,961.7	2,862.8	2,075.9	1,691.1	3,925.9
페 루	Bolsa de Valores de Lima	4,015.3	2,505.1	1,385.4	5,128.4	3,399.3
유 럽						
독 일	Deutsche Boerse AG	1,909,579.3	1,539,289.2	1,137,496.5	1,012,575.0	1,535,131.1
헝 가 리	Budapest Stock Exchange	8,651.7	9,409.9	6,910.0	7,375.4	13,060.5
룩 셈 부 르 크	Luxembourg Stock Exchange	66.3	47.4	42.4	40.2	78.0
폴 란 드	Warsaw Stock Exchange	79,052.4	65,881.7	70,358.5	81,363.1	131,673.4
스 위 스	SIX Swiss Exchange	863,737.3	870,261.1	773,850.6	721,657.9	894,425.8
오 세 아 니 아						
오 스 트 레 일 리 아	ASX Australian Securities Exchange	1,131,543.6	1,140,317.5	948,543.9	908,798.8	1,187,685.4
뉴 질 랜 드	NZX Limited	20,900.6	14,291.0	12,280.6	12,758.1	13,358.5

자료: 세계거래소연맹 「https://www.world-exchanges.org」 2026. 7

18. Major Table of Equity Shares

In million USD

상 장 주 식 시 가 총 액 (연말) Domestic market capitalization (in end of year)					Country
2021	2022	2023	2024	2025	
					ASIA
2,218,658.1	**1,644,507.6**	**1,967,998.3**	**1,557,487.6**	**2,756,667.5**	**Korea, Rep. of**
8,154,689.1	6,724,470.9	6,524,756.8	7,186,252.6	9,269,763.1	China
5,434,177.1	4,566,809.1	3,974,783.5	4,549,720.8	6,089,226.7	Hong Kong
3,548,018.5	3,387,366.7	4,340,130.8	5,131,397.4	5,269,894.3	India
578,631.4	610,288.4	758,301.8	759,829.6	949,586.2	Indonesia
1,260,732.9	1,347,575.0	1,712,532.9	147,103.8	161,264.9	Iran
6,544,303.5	5,380,475.5	6,149,200.2	6,310,681.4	7,610,543.7	Japan
285,423.3	238,581.1	236,456.1	251,828.4	232,064.9	Philippines
663,388.5	619,361.7	608,306.3	637,630.3	824,336.2	Singapore
27,056.9	10,598.2	13,122.1	19,501.3	26,112.9	Sri Lanka
2,029,131.5	1,447,690.5	1,852,620.3	2,257,895.7	3,003,148.5	Taiwan
208,463.2	144,686.2	188,784.4	195,252.1	230,845.5	
598,908.3	604,355.0	519,600.2	519,672.0	512,379.7	Thailand
					NORTH AMERICA
459,707.6	454,370.4	576,666.2	...	560,407.3	Mexico
24,557,074.0	16,237,594.4	23,414,747.2	30,609,651.3	37,536,205.7	United States
					SOUTH AMERICA
41,751.2	52,947.8	...	...	...	Argentina
815,876.7	794,417.9	991,197.9	658,911.9	871,436.5	Brazil
152,141.5	172,834.9	179,617.1	165,475.9	267,238.3	Chile
107,385.3	112,397.0	108,431.6	96,534.6	219,491.1	
78,025.8	71,314.9	84,969.4	82,195.8	105,161.7	Peru
					EUROPE
2,503,045.8	1,889,663.9	2,178,052.5	2,044,248.7	2,898,631.6	Germany
31,571.3	23,867.0	38,857.5	41,542.4	62,588.4	Hungary
61,193.9	50,896.9	53,823.0	41,861.9	69,407.4	Luxembourg
197,389.0	147,657.2	211,654.8	197,367.2	316,497.7	Poland
2,327,707.0	1,830,524.6	2,044,693.3	1,971,411.7	2,514,307.7	Switzerland
					OCEANIA
1,887,400.8	1,679,171.9	1,788,726.0	1,737,106.3	2,047,916.6	Australia
122,933.8	97,545.7	96,578.1	92,866.7	103,168.9	New Zealand

XIV. 무역·국제수지

Trade and Balance of Payments

1. 수출·수입 ····· 496
2. 주요 상품 수출액 ····· 502
3. 주요 상품 수출·수입액(2024) ····· 504
4. 국제수지 ····· 518
5. 무역의존도(GDP 대비 수출입 비율) ····· 530
6. 수출·수입 물량지수 ····· 534
7. 외환보유액 ····· 536
8. 외채 ····· 542
9. 환율 ····· 556
10. 실질실효환율 ····· 560
11. 외국인 직접투자액(유입) ····· 562
12. 해외 직접투자액(유출) ····· 563

XIV-1 수출·수입(Exports & Imports)

- 수출(Exports): 통관 기준 수출액을 수록하였으며, 통상 F.O.B.(Free on Board) 즉 본선인도가격을 기준으로 산출하는데, 이는 무역상품을 선적하여 매수자에게 인도할 때의 가격이므로 선적 이후에 발생할 수 있는 운임, 보험료 등이 제외된 가격이다.

- 수입(Imports): 통관 기준 수입액을 수록하였으며, 통상 C.I.F.(Cost, Insurance and Freight) 즉 상품이 수입국에 도착하는 시점에서의 가격 개념을 적용하는데, 이는 운임과 보험료를 포함한 매매계약 가격을 말한다.

XIV-2 주요 상품 수출액(Exports Value of Major Commodity) ~ XIV-3 주요 상품 수출 · 수입액(Exports & Imports by Major Commodity)

- SITC LTS(Long Time Series) 옵션 자료이며, SITC의 여러 개정판(Rev.1부터 Rev.4까지)을 하나로 통합한 분류체계이다.

XIV-4 국제수지(Balance of Payments)

- 국제수지통계는 일정 기간 동안 거주자와 비거주자 사이에 발생한 경제적 거래를 체계적으로 기록한 통계로 IMF의 국제수지매뉴얼(BPM6)에 따라 작성한다.

- 국제수지통계의 구성

1) 경상수지

국제간의 거래에서 자본거래를 제외한 경상적 거래에 관한 수지를 말한다.

일반적으로 경상수지의 흑자는 상품 및 서비스의 수출이 수입보다 더 많은 경우이며, 적자는 그 반대의 경우인데, 환율·물가·소득 및 소비선호의 변화 등으로 발생할 수 있다.

- 상 품 수 지: 거주자와 비거주자 간의 상품 수출입거래를 계상하며 일반상품, 비화폐용금 및 중계무역 순수출로 세분화
- 서비스수지: 거주자와 비거주자 간의 서비스거래 결과 발생한 수입과 지급을 계상하며 가공서비스, 운송, 여행, 건설 등 12개 항목으로 구성
- 본원소득수지: 대외금융자산 및 부채와 관련된 배당, 이자 등의 투자소득과 근로소득인 급료 및 임금을 계상
- 이전소득수지: 거주자와 비거주자 사이에 대가 없이 이루어진 무상원조, 증여성 송금 등 이전 거래 내역을 기록

2) 자본수지: 채권자에 의한 채무면제 등을 기록하는 자본이전과 상표 등 마케팅자산의 취득과 처분 등을 기록하는 비생산·비금융자산으로 구분

3) 금융계정: 경영 참여를 통해 지속적인 이익을 취할 목적인 직접투자, 주식과 채권거래를 나타내는 증권투자, 파생금융상품 거래를 계상하는 파생금융상품, 대출, 차입 등의 기타 투자 및 통화당국이 보유한 외환보유액의 거래변동을 계상하는 준비자산으로 구분

XIV-5 무역의존도(GDP 대비 수출입 비율) (Trade Dependency Rates (Ratio of Exports and Imports to GDP))

- 무역의존도는 한 나라의 국민경제가 어느 정도 무역에 의존하고 있는가를 표시하는 지표로서 일반적으로 국내총생산(GDP) 또는 국민총소득(GNI)에 대한 수출입총액의 비율로 계산된다.

무역의존도 = 수출입총액* / GDP(또는 GNI)

* 수출입총액(수출, 수입)도 통관기준, 국민계정 기준 등 기준이 다양함

그 비율계산에 있어서 분모로서 국내총생산(GDP)을 취할 것인가 또는 국민총소득 (GNI)을 취할 것인가에 대한 절대적인 기준은 없고, 다만 동일한 분모를 취함으로써 국제적 비교 또는 역사적인 비교를 할 수 있다는 점에서 상대적 의미를 가진다. 다만, 통일된 기준(표준)이 없기 때문에 통계이용자들은 각 기관의 산정 기준을 잘 살펴서 활용할 필요가 있다.

XIV-7 외환보유액(Foreign Exchange Reserves)

- 외환보유액(Foreign Exchange Reserves): 대외지급준비금을 의미하며, 통화당국(정부 및 중앙은행)과 외국환은행이 보유하는 외화자산의 총액이다.

대외지급준비금 = 금 + 외환액 + IMF포지션 + SDR

- IMF포지션(Reserve Position in the IMF): IMF(International Monetary Fund, 국제통화기금) 가맹국이 자유롭게 IMF로부터 인출 할 수 있는 잔고를 말한다.

- 특별인출권(Special Drawing Rights: SDR): 국제통화제도의 불안 및 국제유동성 부족에 대처하고자 IMF 가맹국의 합의에 의하여 계획적으로 창출 또는 감액되는 새로운 준비자산으로써 국제유동성 부족을 보충할 필요성이 발생할 경우, IMF가 특별인출권 계정에 참가한 가맹국에 대하여 이를 배분함으로써 창출된다.

XIV-8 외채(External Debt)

- 세계은행은 각 채무 항목 기준으로 개발도상국의 대외 채무 통계를 유일하게 수집하여 축적하는 기관이다. 이 통계를 기록하기 위해 1951년 만들어진 DRS(Debtor Reporting System)는 개발 경제의 개발 자료 그룹(Development Data Group of Development Economics)의 한 부서인 FIN(Financial Data Team)의 직원들이 관리하고 있다.
  총계 자료를 위한 방법론: FIN의 담당자들은 BIS, OECD와 같은 다른 기관의 채무 자료 수집 시스템을 통해 채권국으로부터 얻은 자료와 함께 DRS 자료를 이용하여 개발도상 국가의 총대외채무를 추정한다. 이 자료는 또한 시장 정보에서 얻은 자료들과 세계은행의 국가별 경제학자 그리고 IMF의 사무직 관리들이 추정한 수치를 사용하여 보완한다.

- 외채 총액(EDT)은 정부 또는 정부 보증 장기 부채, 민간 무보증 장기 부채(세계은행 담당자가 보고한 수치 또는 추정한 수치), IMF 채권 사용 그리고 단기 부채 추정치로 구성된다. 장기 부채 및 IMF 채권 사용에 대한 연체 이자는 단기 채무 추정치에 합산되며 별도의 항목으로 나타낸다. 원금 상환 연체분과 이자 연체분은 공적인 채무자에 대한 연체와 민간 채무자에 대한 연체를 별도로 합산하여 나타낸다.

- 외채(대외채무): 일정 시점에 있어 상환기간의 장단기에 관계 없이 거주자가 비거주자에게 외화로 상환할 의무가 있는 확정 채무를 의미하며 이를 총외채라 한다. 한편 총외채에서 일정 시점에 있어 거주자가 비거주자에게 외화로 청구할 권리가 있는 확정채권인 대외자산을 차감한 부분이 순외채가 된다.

- 장기외채는 상환기간이 1년보다 긴 외채, 단기외채는 상환기간이 1년 또는 1년 미만의 외채를 말한다.

XIV-9 환율(Foreign Exchange Rates)

- 미화 1달러 당 자국 화폐의 기간(년, 월) 평균 환율을 수록한다.

XIV-10 실질실효환율(Real Effective Exchange Rates)

- 통화의 대외가치는 환율 변동뿐만 아니라, 국가 간의 물가상승률의 차이에 의해서도 영향을 받게 되는데 국가 간의 물가 변동을 고려하지 않고 주요 교역상대국의 환율 변동 만을 종합적으로 고려한 환율을 명목실효환율(Nominal effective exchange rates)이라고 하는 반면, 물가나 교역조건 등의 변동까지를 고려한 환율을 실질실효환율(Real effective exchange rates)이라고 한다. 다만, 실질실효환율은 국내에서는 공식적으로 공표되는 통계가 아니며 작성하는 기관에 따라서 사용하는 변수가 다를 수 있다. 따라서 IMF와 OECD의 공표자료도 작성 기관에 따라 서로 상이할 수 있으므로 사용에 유의하여야 한다.

XIV-12 해외 직접투자액(유출) (Outflows of Foreign Direct Investment)

- 해외 직접투자(FDI)는 어느 한 경제의 기업이 타 경제에 있는 기업에 지속적인 이익을 취득할 목적으로 이뤄지는 타국에 대한 투자로 정의된다. 지속적인 이익은 직접 투자자와 해당 기업 사이에 장기적으로 관계가 지속되고, 직접 투자자가 해당 기업의 경영에 상당한 영향력을 행사함을 의미한다. 최소 10퍼센트의 의결권 소유 여부를 기준으로 삼는다. 특정 시점의 유입 자본은 자료를 보고하는 경제의 비거주자에 의한 모든 직접투자를 가리킨다. 유출 자본은 보고 경제의 해외에 대한 투자를 가리킨다.
  이에 관련된 자본흐름 특정 기간에 대한 투자이다. 일반적으로 음의 흐름은 자본회수나 회사 간 대출의 자금 상환 영향을 의미한다.
  OECD FDI 규제 제한지수는 4가지 제한 유형(외국 지분 제한, 심사 혹은 승인 메커니즘, 외국인 고용 제약, 운영제한)을 통해 어느 한 국가의 FDI 규정의 제한 정도를 가늠한다.

1. 수출 · 수입

단위: 100만 USD

국가	수출 Exports									
	2016	2017	2018	2019	2020	2021	2022	2023	2024	2025
아시아										
대한민국	**495,426**	**573,694**	**604,860**	**542,233**	**512,498**	**644,400**	**683,585**	**632,226**	**683,609**	**709,330**
아르메니아	1,791	2,246	2,412	2,641	2,545	3,024	5,361	8,552	13,092	8,396
바레인	12,785	15,376	18,044	18,119	14,065	22,370	30,194	24,813	24,279	26,455
방글라데시	...	35,953	39,252	39,337	33,605	44,223	51,405	44,237	47,246	48,167
부탄	525	573	606	674	651	784	724	641	747	800
키프로스	2,966	3,288	5,050	3,454	3,064	3,963	4,513	5,061	5,526	6,222
조지아	2,117	2,746	3,380	3,798	3,341	4,243	5,583	6,086	6,559	7,291
홍콩	516,635	549,864	568,454	534,888	548,774	669,904	609,923	573,869	639,712	753,579
요르단	7,549	7,512	7,750	8,318	7,944	9,359	12,780	12,553	13,534	14,914
카자흐스탄	36,686	48,303	60,956	57,309	46,447	60,624	84,594	78,533	82,470	78,796
쿠웨이트	46,273	55,016	71,938	64,483	40,116	63,127	99,984	83,980	75,150	72,073
키르기스스탄	1,574	1,764	1,837	1,987	1,973	2,752	2,254	3,385	5,143	2,852
레바논	3,931	4,025	3,830	4,829	4,084	4,137	4,486	4,138	3,783	4,598
마카오	1,257	1,406	1,510	1,586	1,353	1,620	1,677	1,654	1,678	1,734
말레이시아	189,743	218,130	247,456	238,193	234,765	299,426	352,094	312,966	330,760	375,999
몰디브	256	318	339	361	286	285	400	441	383	444
몽골	4,917	6,201	7,012	7,620	7,576	9,241	12,539	15,187	15,783	15,761
미얀마	11,837	13,878	16,704	18,118	16,937	...	...	...	...	...
네팔	...	725	785	952	849	1,639	1,316	1,159	1,217	2,303
오만	...	32,407	41,761	38,742	31,807	43,091	65,711	59,547	65,160	60,506
파키스탄	20,355	21,477	23,344	23,268	21,951	...	...	...	...	...
필리핀	57,406	68,713	69,307	70,927	65,215	74,653	78,837	73,528	72,982	83,758
카타르	57,309	67,498	84,294	72,935	51,504	87,361	131,068	97,756	95,044	90,037
사우디아라비아	183,579	221,835	294,373	261,534	173,854	276,179	411,184	320,018	305,499	311,992
싱가포르	338,082	373,237	411,759	390,341	357,953	406,041	475,244	422,354	488,782	566,872
스리랑카	10,310	11,360	11,890	11,940	10,047	12,498	13,107	11,911	12,773	13,581
대만	280,321	317,250	335,908	330,622	347,193	447,692	477,777	432,337	474,367	640,974
타지키스탄	899	1,198	1,073	1,174	1,407	2,150	2,142	2,449	1,947	2,489
아랍에미리트	295,031	313,603	387,964	389,428	335,297	425,160	515,621	570,245	605,580	706,671
베트남	176,581	215,013	243,699	264,268	282,630	335,975	371,287	353,781	404,824	472,927
예멘	411	418	570	652	404	662	689	249	229	196
북아메리카										
캐나다	389,992	420,666	452,312	448,816	390,821	509,441	601,631	570,080	567,743	554,636
남아메리카										
안길라	7	11	12	12	11	14	16	15	15	17
앤티가바부다	61	21	26	38	22	19	22	31	33	32
아르헨티나	57,910	58,644	61,781	65,116	54,884	77,935	88,702	66,955	79,703	87,111
바베이도스	517	485	448	444	345	350	498	461	461	428
벨리즈	443	457	451	425	289	422	518	488	482	444

자료: 관세청 「https://www.customs.go.kr」 2026. 7
IMF 「International Financial Statistics」 2026. 7

1. Exports & Imports

In million USD

수 입 Imports										Country
2016	2017	2018	2019	2020	2021	2022	2023	2024	2025	
										ASIA
406,193	**478,478**	**535,202**	**503,343**	**467,633**	**615,093**	**731,370**	**642,572**	**631,767**	**631,895**	**Korea, Rep. of**
3,273	4,190	4,964	5,513	4,559	5,356	8,769	12,759	17,068	13,035	Armenia
11,579	13,146	14,871	13,256	12,683	14,187	15,537	15,367	15,610	16,450	Bahrain
...	52,836	60,495	59,094	52,804	80,448	88,002	67,095	67,880	69,780	Bangladesh
1,002	1,029	1,048	981	899	1,220	1,511	1,313	1,448	2,181	Bhutan
7,831	9,233	10,814	9,127	8,760	10,398	12,216	14,146	13,519	15,647	Cyprus
7,342	8,057	9,362	9,518	8,049	10,099	13,540	15,611	16,889	18,530	Georgia
546,519	588,912	626,614	577,834	569,767	712,357	667,553	653,696	697,077	831,833	Hong Kong
19,325	20,498	20,310	19,170	17,232	21,542	27,363	25,757	26,895	28,945	Jordan
24,995	29,265	32,534	37,758	37,221	41,171	50,935	60,654	59,132	64,461	Kazakhstan
30,825	33,572	35,864	33,575	27,738	31,889	34,569	37,490	38,061	41,612	Kuwait
4,000	4,495	5,291	4,989	3,719	5,580	9,804	12,518	12,489	12,973	Kyrgyzstan
19,368	19,911	20,397	19,641	11,354	13,857	19,495	18,124	17,308	21,672	Lebanon
8,924	9,451	11,162	11,167	11,588	19,219	17,338	17,542	16,011	15,541	Macao
168,684	195,416	217,603	204,998	190,861	238,239	293,799	265,667	300,217	339,711	Malaysia
2,126	2,360	2,961	2,888	1,838	2,573	3,516	3,502	3,637	3,619	Maldives
3,358	4,337	5,875	6,127	5,294	6,845	8,704	9,250	11,615	11,394	Mongolia
15,706	19,253	19,355	18,611	17,965	...	...	...	...	...	Myanmar
...	10,148	12,840	12,369	9,685	15,674	13,998	12,030	12,056	13,729	Nepal
...	27,290	25,770	23,507	27,930	30,918	38,573	38,776	43,467	44,632	Oman
46,799	57,211	59,865	49,931	45,753	...	...	...	...	...	Pakistan
89,435	101,901	119,329	117,374	95,161	123,486	145,060	133,805	134,881	141,730	Philippines
32,060	29,896	31,696	29,178	25,835	28,069	33,479	31,417	35,802	38,059	Qatar
140,170	134,519	137,065	144,335	137,997	152,849	189,877	206,940	232,806	253,287	Saudi Arabia
291,908	327,689	370,504	358,984	345,297	456,805	514,874	475,305	475,612	505,838	Singapore
19,184	20,980	22,233	19,937	16,056	20,638	18,291	16,812	18,842	21,480	Sri Lanka
230,568	259,266	286,331	287,165	288,053	382,100	435,836	358,960	401,114	494,301	Taiwan
3,031	2,775	3,151	3,349	3,151	4,210	5,168	5,880	7,010	8,307	Tajikistan
266,576	257,733	244,688	288,447	246,961	347,529	420,493	470,536	544,100	618,875	U. A. E.
174,805	212,920	236,862	253,392	262,701	332,456	359,146	325,776	380,515	453,779	Viet Nam
3,059	2,859	3,032	4,627	4,637	5,214	5,413	4,603	4,430	4,649	Yemen
										NORTH AMERICA
412,940	443,651	469,105	462,993	420,934	506,475	586,134	570,874	573,097	577,508	Canada
										SOUTH AMERICA
193	222	234	228	211	266	302	286	293	314	Anguilla
478	554	699	701	498	596	820	844	823	938	Antigua & Barbuda
55,852	66,937	65,482	49,124	42,354	63,185	81,742	73,815	60,775	75,792	Argentina
1,622	1,600	1,578	1,581	1,497	1,674	2,151	2,124	2,154	2,229	Barbados
953	916	958	986	787	1,061	1,381	1,341	1,455	1,431	Belize

1. 수출 · 수입(계속)

단위: 100만 USD

국가	수출 Exports									
	2016	2017	2018	2019	2020	2021	2022	2023	2024	2025
볼리비아	7,082	7,846	8,965	8,760	7,015	11,030	13,924	10,910	9,058	9,702
브라질	179,526	214,988	231,890	221,128	209,180	280,815	334,134	339,695	337,045	348,279
도미니카연방	18	12	10	19	16	20	22	22	29	24
도미니카공화국	9,840	10,135	10,638	11,193	10,297	12,442	13,751	12,950	13,872	15,579
에콰도르	16,798	19,122	21,628	22,330	20,354	26,699	32,659	31,126	34,423	37,150
엘살바도르	5,420	5,759	5,907	5,906	4,805	6,394	7,117	6,500	6,312	6,430
그레나다	30	30	31	34	25	35	37	46	43	35
과테말라	10,447	10,989	10,769	11,176	11,521	13,752	15,696	14,199	14,602	15,558
가이아나	1,422	1,428	1,363	1,499	2,559	4,318	11,223	12,915	19,529	20,003
아이티	1,007	982	1,078	1,147	885	1,084	1,254	956	680	554
온두라스	3,887	4,564	4,333	4,233	4,259	5,181	6,116	5,951	5,638	6,844
자메이카	1,188	1,364	1,879	1,653	1,251	1,481	1,901	1,998	1,907	1,652
몬트세랫	4	6	5	6	6	8	7	6	6	11
니카라과	4,782	5,170	5,014	5,272	5,087	6,495	7,360	7,378	7,522	8,893
페루	36,516	43,455	48,019	46,445	39,599	59,648	62,910	64,714	74,713	82,693
세인트키츠네비스	51	50	54	58	52	50	29	25	31	34
세인트루시아	120	127	62	82	55	59	79	80	92	85
세인트빈센트그레나딘	47	42	44	39	55	35	46	41	57	37
트리니다드토바고	7,633	8,741	10,532	7,192	5,519	8,620	13,286	7,864	7,899	6,816
우루과이	7,042	7,888	7,498	7,681	6,865	9,534	11,182	9,220	10,254	11,199
유럽										
벨라루스	23,416	29,268	33,725	32,953	29,181	39,762	38,219	39,841	40,344	41,396
불가리아	26,573	31,438	33,617	33,341	31,954	41,157	49,923	47,978	47,888	47,047
크로아티아	13,813	16,070	17,403	17,181	17,193	21,877	25,468	24,960	26,014	28,468
체코	162,692	182,144	202,237	199,130	191,911	226,566	242,015	255,549	263,126	283,999
덴마크	95,327	102,506	109,697	111,076	108,453	125,942	131,308	129,139	133,334	148,076
핀란드	57,907	68,074	75,870	73,469	66,221	81,996	86,070	82,561	78,038	84,027
프랑스	501,178	535,298	582,224	570,953	488,638	585,020	620,462	651,124	640,519	683,015
독일	1,334,356	1,448,191	1,560,538	1,489,411	1,382,534	1,627,377	1,676,470	1,702,278	1,676,406	1,764,939
이탈리아	461,737	507,418	549,527	537,718	499,792	615,637	658,556	676,724	673,478	726,612
리투아니아	25,011	29,900	33,337	33,151	32,805	40,707	46,484	42,980	39,813	41,627
룩셈부르크	15,796	15,760	16,412	16,453	13,839	16,801	17,378	17,188	16,197	18,328
몰타	3,186	2,856	3,189	3,179	2,838	3,062	3,253	3,468	3,783	3,821
몰도바	2,045	2,424	2,707	2,779	2,467	3,145	4,332	4,049	3,555	3,782
네덜란드	570,605	652,065	726,698	708,597	674,601	840,032	963,492	935,048	920,541	989,799
포르투갈	55,374	62,128	68,360	67,064	61,495	75,229	82,464	83,621	85,368	89,486
루마니아	63,534	70,763	79,661	76,872	70,718	87,387	96,699	100,607	100,290	109,136
러시아	281,710	352,943	443,914	419,721	333,530	494,161	592,075	424,749	433,634	422,074
산마리노	2,418	2,455	2,718	2,713	2,497	3,197	3,541	3,702	3,696	4,013
세르비아	14,873	16,992	19,229	19,631	19,498	25,565	29,056	30,933	31,587	37,313

자료: 관세청 「https://www.customs.go.kr」 2026. 7
IMF 「International Financial Statistics」 2026. 7

1. Exports & Imports (Cont'd)

In million USD

수 입 Imports										Country
2016	2017	2018	2019	2020	2021	2022	2023	2024	2025	
8,427	9,287	9,996	9,782	7,080	9,119	11,896	11,497	9,904	10,029	Bolivia
145,247	165,854	192,839	193,162	166,338	234,690	292,245	252,710	277,954	293,697	Brazil
214	198	302	319	213	230	266	302	262	259	Dominica
17,399	17,734	20,197	20,268	17,047	24,402	30,913	28,814	29,808	29,752	Dominican Rep.
16,325	20,010	23,177	22,562	17,919	25,690	33,048	30,901	29,494	32,648	Ecuador
9,825	10,572	11,464	11,603	9,889	14,618	17,108	15,649	15,806	17,849	El Salvador
351	420	467	480	395	447	589	609	635	653	Grenada
17,001	18,390	19,699	19,884	18,207	26,606	32,115	30,317	32,487	34,609	Guatemala
1,458	1,637	2,401	4,028	2,241	4,365	3,610	6,623	6,815	10,235	Guyana
3,786	4,221	4,917	4,505	3,934	4,717	4,744	4,715	4,246	4,628	Haiti
8,913	9,684	10,724	10,354	8,958	13,472	16,314	16,052	16,259	17,127	Honduras
4,851	5,533	6,126	6,403	4,765	5,971	7,731	7,591	7,288	7,524	Jamaica
36	30	34	33	31	36	39	47	46	51	Montserrat
5,827	7,708	7,351	6,837	6,377	10,166	11,247	10,916	11,468	12,432	Nicaragua
36,253	39,885	43,261	42,283	36,142	50,892	60,980	52,395	55,200	60,632	Peru
333	309	335	338	271	260	326	333	368	410	St. Kitts-Nevis
655	655	659	598	504	602	834	900	964	1,009	St. Lucia
335	330	354	335	321	373	438	456	506	509	St. V. & G.
8,052	6,893	7,719	6,334	4,876	5,761	6,217	9,163	7,669	5,797	Trinidad & Tobago
8,137	8,457	8,893	8,245	7,564	10,320	12,974	12,486	12,522	12,950	Uruguay
										EUROPE
27,464	34,232	38,410	39,475	32,767	41,387	38,311	43,092	45,715	48,370	Belarus
28,933	34,185	37,856	37,663	35,055	46,210	57,958	53,634	55,001	59,349	Bulgaria
21,904	24,831	28,204	28,161	26,830	34,525	44,623	43,450	46,957	51,208	Croatia
143,041	163,351	184,659	179,041	171,100	211,972	236,663	231,907	233,176	254,106	Czech Republic
85,513	92,956	102,753	98,184	98,298	120,308	129,150	120,313	122,831	136,464	Denmark
60,841	70,586	78,623	73,716	68,267	86,013	97,329	83,102	80,986	85,337	Finland
567,659	619,335	676,444	654,658	581,297	715,083	823,216	788,176	751,836	787,731	France
1,055,327	1,162,907	1,284,351	1,233,978	1,171,782	1,411,439	1,583,618	1,467,598	1,414,154	1,538,477	Germany
406,787	453,123	503,240	475,006	426,867	567,421	694,308	639,879	621,389	668,838	Italy
27,376	32,261	36,503	35,760	33,329	44,488	55,094	48,487	44,771	49,007	Lithuania
21,873	22,874	24,175	24,264	21,165	26,171	27,021	26,298	26,047	28,179	Luxembourg
6,443	5,997	6,768	7,389	5,717	7,132	8,518	8,403	9,461	9,271	Malta
4,020	4,832	5,761	5,843	5,417	7,177	9,219	8,675	9,065	10,922	Moldova, Rep. of
500,798	574,646	645,502	635,678	595,121	757,378	896,716	843,568	816,620	873,888	Netherlands
67,953	78,765	89,060	89,539	77,894	98,201	115,158	113,683	116,023	126,067	Portugal
74,560	85,486	97,747	96,545	92,131	116,201	132,469	131,930	136,473	146,036	Romania
191,493	238,384	248,856	253,876	240,088	301,046	276,511	303,086	301,550	302,710	Russian Federation
1,907	1,960	2,089	2,005	1,880	2,497	2,768	2,675	2,594	2,678	San Marino
19,246	21,946	25,883	26,731	26,233	33,797	41,150	39,835	42,247	47,226	Serbia

1. 수출 · 수입(계속)

단위: 100만 USD

국가	수출 Exports									
	2016	2017	2018	2019	2020	2021	2022	2023	2024	2025
슬로바키아	77,059	83,414	93,425	89,508	86,639	103,892	108,385	117,496	115,794	125,599
스웨덴	139,289	152,921	165,967	160,575	155,496	189,522	197,736	197,469	195,663	206,844
스위스	302,900	299,603	310,747	313,933	319,319	380,192	400,693	419,982	447,308	554,126
우크라이나	36,360	43,265	47,336	50,054	49,192	68,073	44,134	37,585	41,732	40,368
아프리카										
알제리	30,027	35,191	41,797	35,324	21,932	38,632	65,715	55,555	49,067	45,400
앙골라	27,589	34,613	40,758	35,432	22,135	34,472	51,275	39,506	39,250	32,492
베냉	1,774	2,216	3,344	3,052	2,996	3,642	3,719	4,050	4,024	3,988
부르키나파소	2,509	2,875	3,254	3,239	4,372	5,043	4,518	4,467	5,640	11,076
부룬디	125	172	180	180	162	163	207	210	175	332
이집트	25,468	25,604	27,624	28,999	27,078	41,310	51,279	42,081	42,246	51,713
에리트레아	436	583	669	530	583	500	598	481	573	631
에스와티니	1,633	1,801	1,842	2,002	1,752	2,068	1,991	2,096	2,327	2,370
감비아	89	22	12	31	28	26	22	13	…	…
가나	11,069	13,835	14,868	15,579	14,462	14,727	17,494	16,689	…	…
케냐	5,695	5,747	6,052	5,838	6,033	6,739	7,410	7,191	8,237	8,602
레소토	893	651	1,121	931	857	934	895	824	…	…
리비아	20,880	20,881	30,994	29,250	8,443	30,972	39,196	33,079	30,191	30,085
마다가스카르	2,258	2,852	3,131	2,691	2,006	2,730	…	…	…	…
모리셔스	2,359	2,342	2,365	2,222	1,789	1,962	2,388	2,295	2,368	2,341
모로코	22,661	25,273	28,609	29,131	27,160	35,845	41,479	41,642	45,225	49,777
모잠비크	3,328	4,725	5,196	4,718	3,588	…	…	…	…	…
르완다	…	669	696	784	1,099	1,012	1,323	1,674	2,314	1,574
세네갈	2,622	2,999	3,623	4,179	3,928	5,195	5,710	5,316	6,443	10,239
세이셸	460	547	569	518	432	464	537	541	557	550
시에라리온	624	567	554	635	423	697	1,059	1,328	1,437	1,534
수단	3,094	4,100	3,478	3,735	3,803	5,027	4,357	3,628	3,134	2,800
탄자니아	4,398	4,106	3,909	5,005	6,061	6,391	6,826	7,275	8,701	9,957
토고	850	867	1,080	1,055	1,008	…	…	…	…	…
튀니지	13,572	14,203	15,536	14,933	13,798	16,677	18,561	19,986	19,972	21,291
우간다	2,477	2,913	3,059	3,570	4,177	4,003	3,567	6,332	8,111	12,844
잠비아	6,393	8,018	9,078	7,293	7,772	11,119	11,636	10,486	…	…
오세아니아										
피지	923	988	1,005	1,026	828	868	1,042	1,059	1,124	1,103
뉴질랜드	33,755	38,077	39,673	39,516	38,377	44,776	45,100	41,399	42,289	46,497
팔라우	7	6	4	4	7	2	8	7	3	3
파푸아뉴기니	8,194	9,952	10,524	10,946	9,077	10,842	14,614	12,831	13,975	15,541

자료: 관세청 「https://www.customs.go.kr」 2026. 7
IMF 「International Financial Statistics」 2026. 7

1. Exports & Imports (Cont'd)

In million USD

수 입 Imports										Country
2016	2017	2018	2019	2020	2021	2022	2023	2024	2025	
74,678	81,616	92,901	90,001	84,395	103,891	112,467	113,523	113,804	122,640	Slovak Republic
141,022	154,216	170,604	158,971	149,985	187,108	203,086	193,139	189,668	202,275	Sweden
270,128	269,835	279,527	277,830	291,983	324,071	357,116	365,613	371,954	509,811	Switzerland
39,252	49,608	57,188	60,800	54,337	72,843	55,294	63,765	70,772	83,573	Ukraine
										AFRICA
47,089	46,059	46,330	44,632	35,547	37,466	38,868	42,842	45,335	50,100	Algeria
13,040	14,463	15,798	13,962	9,338	11,379	17,803	15,696	13,946	14,965	Angola
2,872	3,494	4,375	3,932	3,555	4,508	4,914	5,252	4,835	4,951	Benin
3,345	3,861	4,301	4,284	4,126	4,614	5,504	5,894	6,433	7,572	Burkina Faso
616	755	793	887	909	1,025	1,260	1,198	1,074	1,188	Burundi
55,789	61,627	72,000	71,411	60,500	74,550	95,669	83,212	86,083	97,639	Egypt
957	1,026	1,065	565	349	369	519	499	533	524	Eritrea
1,476	1,612	1,858	1,832	1,605	2,123	2,124	2,039	2,072	2,090	Eswatini
362	548	665	608	676	694	752	754	...	...	Gambia
...	...	...	...	...	...	...	...	...	...	Ghana
14,107	16,687	17,378	17,655	15,435	19,559	21,166	18,584	20,088	21,614	Kenya
1,610	2,061	1,676	2,321	1,392	1,823	1,856	1,723	...	...	Lesotho
10,658	9,406	13,741	15,105	11,099	14,956	16,127	18,195	18,500	19,312	Libya
2,971	3,670	4,074	3,907	3,219	4,410	...	...	...	...	Madagascar
4,655	5,254	5,661	5,596	4,220	5,134	6,609	6,273	6,844	6,937	Mauritius
41,389	44,490	51,039	50,736	43,831	58,035	71,807	68,633	75,698	87,389	Morocco
...	...	...	...	...	...	...	...	...	...	Mozambique
...	2,946	2,955	3,140	3,531	3,852	5,145	6,108	6,345	5,509	Rwanda
5,434	6,744	8,074	8,145	7,813	9,677	12,064	11,886	11,809	12,521	Senegal
1,040	1,302	1,271	1,167	1,004	1,133	1,364	1,451	1,446	1,520	Seychelles
1,068	1,301	1,354	1,502	2,146	1,803	1,966	1,922	2,049	1,893	Sierra Leone
8,311	9,134	7,850	9,291	9,838	9,894	11,095	7,317	4,911	6,200	Sudan
7,889	7,892	8,521	9,452	8,440	10,024	14,218	13,730	14,195	14,810	Tanzania
1,858	1,636	2,116	2,091	2,166	...	...	...	...	...	Togo
19,461	20,656	22,698	21,563	18,359	22,468	26,656	25,485	26,070	28,592	Tunisia
4,822	5,616	6,732	7,714	8,303	9,169	9,763	11,820	13,954	18,999	Uganda
7,310	7,998	9,481	7,223	5,308	7,076	9,024	10,166	...	...	Zambia
										OCEANIA
2,307	2,407	2,726	2,779	1,732	2,029	3,017	3,184	3,138	3,213	Fiji
36,080	40,124	43,791	42,363	37,152	49,856	54,220	49,956	46,862	47,457	New Zealand
154	182	176	193	149	156	207	196	138	162	Palau
2,068	3,059	3,519	4,127	3,591	4,368	5,879	5,409	5,019	4,620	P.N.G.

2. 주요 상품 수출액 1)

단위: 100만 USD

SITC 상 품 명	2015	2016	2017	2018	2019
011.신선, 냉장, 냉동 소고기류	43,519	41,193	44,938	49,099	51,943
057.신선, 건조 과실 및 견과류(유지 견과류 제외)	97,122	102,817	112,896	117,563	122,622
112.알콜음료	74,521	75,490	81,949	89,064	88,052
334.역청광물에서 획득한 정제 석유제품	598,630	515,328	629,125	787,302	735,910
343.액화 또는 비액화 천연가스	194,329	148,831	185,789	179,365	204,356
541.의약품	171,719	182,744	212,192	237,846	261,962
583.플라스틱 모노필라멘트(횡단면이 1mm를 초과하는 것)	4,817	4,928	5,494	5,916	5,797
598.달리 명시되지 않은 기타 화학제품	114,396	117,729	128,251	145,898	145,428
641.종이 및 판지	101,181	99,433	104,443	114,108	106,368
651.섬유사	49,951	47,602	51,196	55,105	50,451
653.합성섬유 직조직물(세폭직물 및 특수직물 제외)	44,990	42,835	43,507	45,043	46,330
667.가공 또는 미가공 진주, 귀석, 반귀석	139,201	143,643	146,144	145,750	125,394
674.피복, 도금 또는 표면처리 철 또는 비합금강의 평판압연제품	45,625	44,126	53,202	57,231	52,115
682.동	103,085	94,846	119,189	131,872	118,135
684.알루미늄	109,855	103,495	117,069	130,369	116,991
699.달리 명시되지 않은 비(卑)금속 제조업	147,897	143,977	155,918	171,769	171,473
713.내연기관 및 달리 명시되지 않은 부품	153,481	151,750	162,607	175,473	168,900
714.비전기식 기관 및 모터; 달리 명시되지 않은 부품	94,530	102,882	117,235	134,167	145,215
724.달리 명시되지 않은 섬유 및 피혁 기계류 및 부품	29,455	29,152	32,009	33,148	30,153
728.특수 산업용 기타 기계류 및 장비	169,936	176,876	221,231	242,840	234,396
741.가열 및 냉각 장비 및 부품	108,851	109,612	117,015	127,341	129,863
743.펌프(액체펌프 제외), 공기 혹은 가스압축기 및 송풍기 등; 부품	125,796	125,864	133,315	144,285	148,069
744.달리 명시되지 않은 기계식 취급장비 및 부품	82,501	79,530	85,799	95,054	94,410
749.달리 명시되지 않은 기계류의 비전기식 부품 및 부속품	31,935	31,080	33,555	35,537	34,521
752.자동자료처리기계 및 장치	305,367	290,268	333,362	366,249	354,441
759.기계용 부품 및 부속품(덮개, 휴대용 케이스 등)	117,912	105,194	118,621	142,459	125,857
764.달리 명시되지 않은 통신장비 및 부품, 부속품	661,817	649,391	708,741	746,069	735,544
772.전기회로의 개폐, 보호 혹은 접속용 전기장치	242,038	243,582	266,890	286,598	277,079
775.달리 명시되지 않은 전기식 및 비전기식 가정용 장비	98,801	99,760	109,173	117,420	119,965
776.전자관·튜브, 트랜지스터, 다이오드 등	599,351	613,730	728,385	818,220	820,558
778.달리 명시되지 않은 전기 기계류 및 장치	232,146	227,669	266,157	296,426	279,846
781.승용차	671,723	690,560	738,698	764,332	754,146
782.화물자동차; 특수목적차량	126,188	127,855	141,123	150,239	149,889
784.자동차부품 및 부속품	361,751	371,897	399,903	427,856	405,137
792.항공기 및 관련장비; 우주선 및 발사체	211,053	215,118	209,425	207,562	207,967
793.선박, 보트(호버 크래프트 포함) 및 부유구조물	143,968	128,766	143,179	123,343	117,946
821.가구 및 부품; 비품	166,226	165,031	174,830	188,635	190,116
842.여성 또는 여아용 비편조 섬유직물 외의류	93,748	91,708	97,841	100,682	94,292
843.남성 또는 남아용 편조 섬유직물 외의류	30,200	28,946	29,995	30,699	28,115
845.달리 명시되지 않은 편조 또는 비편조 의복, 섬유직물제품	143,754	140,822	147,947	155,389	146,711
851.신발	128,002	124,023	132,315	138,362	140,961
874.달리 명시되지 않은 측정, 검사, 분석 및 통제기구 및 장치	180,638	183,871	203,253	221,492	222,455
893.달리 명시되지 않은 플라스틱제품	147,959	149,648	161,053	177,128	179,356
894.유모차, 완구, 유희용구, 운동용품	96,042	96,727	115,682	122,374	125,675
898.악기, 부품/부속품; 레코드, 테이프 및 기타 레코딩	55,080	54,042	57,172	63,420	61,527

주: 1) 세계 총액임
자료: UN「https://comtrade.un.org」2026. 7

2. Exports Value of Major Commodity

In million USD

2020	2021	2022	2023	2024	SITC Commodity
49,811	60,123	67,525	62,893	69,311	011. Meat of bovine animals, fresh, chilled or frozen
125,920	136,031	126,457	134,229	139,650	057. Fruit and nuts (not including oil nuts), fresh or dried
81,105	96,311	98,986	99,035	98,538	112. Alcoholic beverages
475,335	770,190	1,074,041	945,691	803,856	334. Petroleum oils and oils obtained from bituminous minerals, (not crude)
112,223	255,210	491,715	280,632	249,370	343. Natural gas, whether or not liquefied
295,393	419,807	404,086	404,829	441,971	541. Medicinal and pharmaceutical products, other than medicament of 542
5,862	7,628	8,144	7,664	7,566	583. Monofilament of any cross-sectional dimension exceed 1 mm, of plastics
156,511	203,183	242,598	213,193	197,547	598. Miscellaneous chemical products, nes
96,981	114,792	129,379	109,809	108,210	641. Paper and paperboard
40,778	58,075	55,876	50,288	44,510	651. Textile yarn
37,081	46,352	51,848	48,585	47,970	653. Fabrics, woven, of man-made textile materials (not narrow or special fabrics)
83,180	131,147	144,062	123,144	78,099	667. Pearls and precious or semiprecious stones, unworked or worked
46,618	80,727	76,308	63,789	59,282	674. Flat-rolled products of iron or non-alloy steel, clad, plated or coated
120,242	173,826	159,094	158,664	149,313	682. Copper
106,952	160,589	181,473	147,262	143,628	684. Aluminium
157,856	197,761	211,743	209,175	208,882	699. Manufactures of base metal, nes
137,412	157,920	160,861	175,255	170,244	713. Internal combustion piston engines and parts thereof, nes
113,214	118,427	133,237	162,480	180,678	714. Engines and motors, non-electric; parts, nes (not those of 712, 713 and 718)
28,580	35,453	35,282	32,059	29,784	724. Textile and leather machinery and parts thereof, nes
234,770	293,477	303,080	298,829	313,119	728. Other machinery, equipment, for specialized industries; parts nes
122,422	143,978	154,443	163,427	167,203	741. Heating and cooling equipment and parts thereof, nes
147,714	173,406	178,153	186,419	188,524	743. Pumps (other than liquid), air or other gas compressors and fans, etc; parts
82,242	98,208	106,508	122,576	122,006	744. Mechanical handling equipment and parts thereof, nes
32,455	35,864	35,962	38,843	38,127	749. Non-electric parts and accessories of machinery, nes
382,152	444,171	437,299	404,563	495,111	752. Automatic data processing machines and units thereof
128,222	158,950	155,570	125,192	150,746	759. Parts and accessories (not covers, carrying cases, etc) for machines of 751-752
727,003	833,159	795,095	763,299	682,458	764. Telecommunications equipment, nes, and parts, nes, and accessories of 76
266,822	321,527	333,066	330,694	331,580	772. Electrical apparatus for switching, protecting or connecting electrical circuits
134,835	163,720	152,658	150,890	156,439	775. Household-type electrical and non-electrical equipment, nes
906,876	1,156,108	1,252,158	1,122,993	1,174,225	776. Valves and tubes, transistors, diodes, etc
282,661	356,072	389,726	400,031	387,404	778. Electrical machinery and apparatus, nes
635,903	717,409	780,229	962,509	936,858	781. Cars, other motor vehicles principally designed for the transports of persons
122,737	155,917	168,047	206,682	202,469	782. Motor vehicles for the transport of goods; special-purpose motor vehicles
350,269	416,150	432,040	470,227	455,253	784. Parts and accessories of the motor vehicles of 722, 781, 782 and 783
144,530	143,365	149,083	178,723	187,252	792. Aircraft and associated equipment; spacecraft and their launch vehicles; parts
110,801	127,296	127,859	140,247	158,234	793. Ships, boats (including hovercraft) and floating structures
190,455	230,685	225,579	216,907	207,138	821. Furniture and parts thereof; stuffed furnishings
79,217	97,340	105,233	102,265	97,537	842. Women's or girls' outerwear, of textile fabrics, not knitted or crocheted
24,907	32,305	35,313	31,699	29,609	843. Men's or boys' outerwear, of textile fabrics, knitted or crocheted
141,326	161,044	172,245	160,243	151,113	845. Articles of apparel, of textile fabrics, whether or not knitted or crocheted, nes
119,979	144,143	170,401	157,701	132,841	851. Footwear
214,022	243,894	249,054	258,595	255,875	874. Measuring, checking, analyzing and controlling instruments, apparatus nes
186,026	225,198	251,064	244,913	243,988	893. Articles, nes, of plastics
134,304	173,555	177,084	160,932	147,844	894. Baby carriages, toys, games and sporting goods
69,505	79,668	81,000	65,481	77,706	898. Musical instruments, parts/accessories; records, tapes and similar recordings

3. 주요 상품 수출 · 수입액(2024)[1)]

단위: 100만 USD

신선, 냉장, 냉동 소고기류 (011) Meat of bovine animals, fresh, chilled or frozen		신선(활어, 선어), 냉장, 냉동 어류 (034) Fish, fresh (live or dead), chilled or frozen		비제분 밀(사료용 밀 포함) 및 잡곡 (041) Wheat (including spelt) and maslin, unmilled	
국 가 Country	총 액 Amount	국 가 Country	총 액 Amount	국 가 Country	총 액 Amount
수 출 Exports	**69,311.0**	**수 출 Exports**	**72,970.7**	**수 출 Exports**	**42,620.1**
브라질 Brazil	11,657.3	노르웨이 Norway	14,234.1	캐나다 Canada	7,552.6
오스트레일리아 Australia	9,288.5	칠레 Chile	6,909.8	미국 United States	5,971.6
미국 United States	9,124.6	중국 China	6,559.4	오스트레일리아 Australia	5,566.5
네덜란드 Netherlands	3,762.8	스웨덴 Sweden	5,040.4	우크라이나 Ukraine	3,736.3
인도 India	3,616.9	네덜란드 Netherlands	3,409.7	프랑스 France	3,715.9
캐나다 Canada	3,161.4	미국 United States	3,103.8	아르헨티나 Argentina	1,949.3
아르헨티나 Argentina	2,977.5	덴마크 Denmark	2,651.6	루마니아 Romania	1,780.7
아일랜드 Ireland	2,965.5	아이슬란드 Iceland	2,070.1	독일 Germany	1,632.8
폴란드 Poland	2,677.2	스페인 Spain	2,066.4	폴란드 Poland	1,225.1
뉴질랜드 New Zealand	2,645.3	튀르키예 Turkiye	1,812.8	불가리아 Bulgaria	1,160.4
수 입 Imports	**66,295.8**	**수 입 Imports**	**81,150.0**	**수 입 Imports**	**54,237.3**
중국 China	13,692.4	미국 United States	12,110.8	이집트 Egypt	4,442.8
미국 United States	10,757.6	중국 China	6,677.0	인도네시아 Indonesia	3,634.6
대한민국 Korea, Rep. of	**3,716.3**	일본 Japan	6,137.1	중국 China	3,481.7
일본 Japan	3,135.9	스웨덴 Sweden	5,421.2	알제리 Algeria	2,989.6
이탈리아 Italy	2,820.2	프랑스 France	3,947.6	이탈리아 Italy	2,714.4
독일 Germany	2,624.7	스페인 Spain	3,470.3	필리핀 Philippines	2,034.6
네덜란드 Netherlands	2,298.5	폴란드 Poland	3,210.2	스페인 Spain	1,860.1
프랑스 France	2,056.2	이탈리아 Italy	3,146.0	브라질 Brazil	1,807.7
영국 United Kingdom	1,760.2	태국 Thailand	2,751.8	모로코 Morocco	1,795.6
멕시코 Mexico	1,485.0	독일 Germany	2,744.4	일본 Japan	1,695.5
		대한민국 Korea, Rep. of	**2,394.0**	**대한민국 Korea, Rep. of**	**1,400.7**

주: 1) 상품별 수출 · 수입총액은 세계 총액임
주요상품 수출 · 수입액의 국가 순서는 각 상품의 수출입 총액 순위별로 1~10위까지만 수록하였음
한편, 우리나라는 주요상품 수출입 총액이 11~15위 안에 포함되었을 때 맨끝(열한번째)에 수록하였음
자료: UN「https://comtrade.un.org」2026. 7

3. Exports & Imports by Major Commodity (2024)

In million USD

쌀 (042) Rice		비제분 옥수수(사탕옥수수 제외) (044) Maize (not including sweet corn), unmilled		신선, 냉장, 냉동, 저장 채소 (054) Vegetables, fresh, chilled , frozen, simply preserved	
국 가 Country	총 액 Amount	국 가 Country	총 액 Amount	국 가 Country	총 액 Amount
수 출 Exports	**34,853.7**	**수 출 Exports**	**44,520.3**	**수 출 Exports**	**93,724.3**
인 도 India	11,647.5	미 국 United States	14,342.0	중 국 China	11,247.9
태 국 Thailand	6,403.7	브 라 질 Brazil	8,179.6	멕 시 코 Mexico	10,629.7
파 키 스 탄 Pakistan	4,193.5	아 르 헨 티 나 Argentina	6,550.7	네 덜 란 드 Netherlands	9,590.3
미 국 United States	2,439.6	우 크 라 이 나 Ukraine	5,072.5	스 페 인 Spain	9,382.6
캄 보 디 아 Cambodia	1,889.4	프 랑 스 France	1,863.5	캐 나 다 Canada	6,679.0
미 얀 마 Myanmar	1,343.7	루 마 니 아 Romania	890.2	미 국 United States	5,905.6
이 탈 리 아 Italy	937.9	남아프리카공화국 South Africa	862.4	프 랑 스 France	3,689.4
중 국 China	776.8	폴 란 드 Poland	773.0	벨 기 에 Belgium	2,914.0
브 라 질 Brazil	564.4	헝 가 리 Hungary	746.2	오스트레일리아 Australia	2,566.8
우 루 과 이 Uruguay	557.2	미 얀 마 Myanmar	691.8	튀 르 키 예 Turkiye	2,426.7
수 입 Imports	**29,402.1**	**수 입 Imports**	**46,654.1**	**수 입 Imports**	**91,216.0**
인 도 네 시 아 Indonesia	2,710.3	멕 시 코 Mexico	5,392.1	미 국 United States	16,412.8
필 리 핀 Philippines	2,518.9	일 본 Japan	3,938.9	독 일 Germany	8,138.7
사우디아라비아 Saudi Arabia	2,012.6	중 국 China	3,758.8	영 국 United Kingdom	5,209.8
미 국 United States	1,616.3	**대 한 민 국 Korea, Rep. of**	**2,898.3**	인 도 India	5,099.1
말 레 이 시 아 Malaysia	1,097.6	이 집 트 Egypt	2,272.0	프 랑 스 France	4,685.3
코트디부아르 Cote d'Ivoire	1,005.7	스 페 인 Spain	2,144.0	캐 나 다 Canada	3,997.0
중 국 China	920.5	이 탈 리 아 Italy	1,722.6	네 덜 란 드 Netherlands	3,622.7
영 국 United Kingdom	750.6	콜 롬 비 아 Colombia	1,579.1	벨 기 에 Belgium	2,919.2
브 라 질 Brazil	710.3	네 덜 란 드 Netherlands	1,259.9	이 탈 리 아 Italy	2,682.7
베 냉 Benin	705.7	사우디아라비아 Saudi Arabia	1,214.1	중 국 China	2,386.2

3. 주요 상품 수출 · 수입액(2024)(계속)[1)]

단위: 100만 USD

신선, 건조 과실 및 견과류(유지 견과류 제외) (057) Fruit and nuts (not including oil nuts), fresh or dried		커피 및 커피 대용품 (071) Coffee and coffee substitutes		차 및 마테차 (074) Tea and mate	
국 가 Country	총 액 Amount	국 가 Country	총 액 Amount	국 가 Country	총 액 Amount
수 출 Exports	**139,649.9**	**수 출 Exports**	**53,690.3**	**수 출 Exports**	**8,927.5**
미 국 United States	16,109.5	브 라 질 Brazil	12,340.0	중 국 China	1,582.6
스 페 인 Spain	11,055.6	독 일 Germany	4,853.0	케 냐 Kenya	1,429.2
멕 시 코 Mexico	8,988.0	스 위 스 Switzerland	4,121.5	스 리 랑 카 Sri Lanka	1,420.2
칠 레 Chile	8,779.3	콜 롬 비 아 Colombia	3,884.1	인 도 India	893.4
네 덜 란 드 Netherlands	8,470.4	이 탈 리 아 Italy	2,898.9	네 덜 란 드 Netherlands	374.2
중 국 China	6,899.1	인 도 네 시 아 Indonesia	2,286.1	독 일 Germany	351.2
페 루 Peru	6,143.2	네 덜 란 드 Netherlands	1,690.3	폴 란 드 Poland	295.7
튀 르 키 예 Turkiye	6,135.4	인 도 India	1,674.0	미 국 United States	269.7
태 국 Thailand	5,902.4	프 랑 스 France	1,662.9	일 본 Japan	263.8
남아프리카공화국 South Africa	4,918.8	우 간 다 Uganda	1,548.1	아 르 헨 티 나 Argentina	153.3
수 입 Imports	**148,105.3**	**수 입 Imports**	**57,745.8**	**수 입 Imports**	**7,334.8**
미 국 United States	24,656.3	미 국 United States	10,039.5	미 국 United States	832.8
중 국 China	19,197.2	독 일 Germany	6,094.6	파 키 스 탄 Pakistan	635.2
독 일 Germany	12,082.4	프 랑 스 France	3,750.0	영 국 United Kingdom	413.1
네 덜 란 드 Netherlands	8,204.1	이 탈 리 아 Italy	3,235.9	사우디아라비아 Saudi Arabia	326.3
영 국 United Kingdom	6,909.8	캐 나 다 Canada	2,129.5	독 일 Germany	303.7
프 랑 스 France	6,564.6	영 국 United Kingdom	2,012.8	이 집 트 Egypt	273.1
캐 나 다 Canada	5,718.6	스 페 인 Spain	1,967.7	네 덜 란 드 Netherlands	263.9
스 페 인 Spain	4,592.3	일 본 Japan	1,957.3	모 로 코 Morocco	255.7
인 도 India	4,534.7	네 덜 란 드 Netherlands	1,865.8	프 랑 스 France	238.2
이 탈 리 아 Italy	4,284.6	폴 란 드 Poland	1,644.4	캐 나 다 Canada	202.6
		대 한 민 국 Korea, Rep. of	**1,377.1**		

주: 1) 상품별 수출 · 수입총액은 세계 총액임
주요상품 수출 · 수입액의 국가 순서는 각 상품의 수출입 총액 순위별로 1~10위까지만 수록하였음
한편, 우리나라는 주요상품 수출입 총액이 11~15위 안에 포함되었을 때 맨끝(열한번째)에 수록하였음

자료: UN「https://comtrade.un.org」2026. 7

3. Exports & Imports by Major Commodity (2024)(Cont'd)

In million USD

알콜음료 (112) Alcoholic beverages		기름추출용 유지작물 및 기름함유 열매 (222) Oil-seeds and oleaginous fruits used for extraction of 'soft' fixed oils		단순가공 목재 및 철로용 침목 (248) Wood, simply worked, and railway sleepers of wood	
국 가 Country	총 액 Amount	국 가 Country	총 액 Amount	국 가 Country	총 액 Amount
수 출 Exports	**98,537.8**	**수 출 Exports**	**104,518.4**	**수 출 Exports**	**36,757.4**
프랑스 France	18,402.1	브라질 Brazil	43,691.0	캐나다 Canada	6,834.5
이탈리아 Italy	11,374.5	미국 United States	25,685.9	스웨덴 Sweden	3,903.5
멕시코 Mexico	10,768.7	캐나다 Canada	7,039.7	미국 United States	3,109.5
영국 United Kingdom	9,523.1	오스트레일리아 Australia	3,298.4	독일 Germany	2,822.3
스페인 Spain	4,696.1	우크라이나 Ukraine	3,282.9	핀란드 Finland	2,125.4
미국 United States	4,635.7	파라과이 Paraguay	3,245.2	오스트리아 Austria	1,804.9
독일 Germany	4,220.2	아르헨티나 Argentina	2,741.4	브라질 Brazil	1,385.8
네덜란드 Netherlands	3,561.6	루마니아 Romania	1,425.4	태국 Thailand	1,342.5
싱가포르 Singapore	2,769.1	프랑스 France	1,391.6	칠레 Chile	1,077.3
벨기에 Belgium	2,581.0	인도 India	1,367.8	라트비아 Latvia	898.7
수 입 Imports	**95,843.2**	**수 입 Imports**	**107,622.4**	**수 입 Imports**	**41,793.9**
미국 United States	27,568.4	중국 China	59,060.4	미국 United States	9,416.8
영국 United Kingdom	7,077.4	독일 Germany	5,200.6	중국 China	6,971.0
독일 Germany	5,118.3	일본 Japan	3,513.8	영국 United Kingdom	2,555.8
중국 China	4,365.9	아르헨티나 Argentina	3,246.8	일본 Japan	1,673.5
프랑스 France	3,701.5	네덜란드 Netherlands	2,785.2	이탈리아 Italy	1,539.4
캐나다 Canada	3,454.3	튀르키예 Turkiye	2,485.7	네덜란드 Netherlands	1,305.0
네덜란드 Netherlands	3,089.5	스페인 Spain	2,118.6	독일 Germany	1,285.7
일본 Japan	2,581.1	멕시코 Mexico	2,114.3	프랑스 France	1,233.1
싱가포르 Singapore	2,570.1	이집트 Egypt	2,111.3	멕시코 Mexico	943.8
이탈리아 Italy	2,456.3	태국 Thailand	2,022.5	이집트 Egypt	815.1
				대한민국 Korea, Rep. of	**562.7**

3. 주요 상품 수출 · 수입액(2024)(계속)[1)]

단위: 100만 USD

펄프 및 폐지 (251) Pulp and waste paper		면 화 (263) Cotton		양모 및 기타 동물 털(양모 톱 포함) (268) Wool and other animal hair (induding wool tops)	
국 가 Country	총 액 Amount	국 가 Country	총 액 Amount	국 가 Country	총 액 Amount
수 출 Exports	**52,703.5**	**수 출 Exports**	**17,358.8**	**수 출 Exports**	**4,333.1**
브라질 Brazil	10,615.5	브라질 Brazil	5,185.3	오스트레일리아 Australia	1,787.6
미국 United States	8,522.0	미국 United States	5,031.6	중국 China	773.6
캐나다 Canada	5,750.0	오스트레일리아 Australia	2,425.7	남아프리카공화국 South Africa	316.7
인도네시아 Indonesia	3,564.8	인도 India	1,062.0	뉴질랜드 New Zealand	288.4
칠레 Chile	3,542.0	튀르키예 Turkiye	595.4	이탈리아 Italy	158.5
스웨덴 Sweden	2,799.9	베냉 Benin	501.7	독일 Germany	137.0
핀란드 Finland	2,687.4	그리스 Greece	466.7	우루과이 Uruguay	134.9
네덜란드 Netherlands	1,538.0	부르키나파소 Burkina Faso	332.9	체코 Czech Republic	134.1
독일 Germany	1,518.7	코트디부아르 Côte d'Ivoire	275.2	페루 Peru	120.8
남아프리카공화국 South Africa	1,168.7	아제르바이잔 Azerbaijan	178.3	영국 United Kingdom	95.4
수 입 Imports	**60,763.0**	**수 입 Imports**	**11,884.5**	**수 입 Imports**	**4,600.7**
중국 China	22,512.7	중국 China	5,369.5	중국 China	2,317.4
미국 United States	4,716.8	튀르키예 Turkiye	1,566.7	이탈리아 Italy	772.1
독일 Germany	4,387.9	인도 India	1,006.2	인도 India	229.2
인도 India	3,152.7	인도네시아 Indonesia	813.5	체코 Czech Republic	167.4
이탈리아 Italy	2,604.5	파키스탄 Pakistan	749.0	독일 Germany	115.1
인도네시아 Indonesia	1,628.2	말레이시아 Malaysia	305.9	영국 United Kingdom	109.0
대한민국 Korea, Rep. of	**1,610.2**	이집트 Egypt	272.7	**대한민국 Korea, Rep. of**	**90.2**
튀르키예 Turkiye	1,465.9	태국 Thailand	202.7	루마니아 Romania	80.1
네덜란드 Netherlands	1,418.1	멕시코 Mexico	184.7	폴란드 Poland	80.0
프랑스 France	1,397.4	**대한민국 Korea, Rep. of**	**137.8**	튀르키예 Turkiye	77.2

주: 1) 상품별 수출 · 수입총액은 세계 총액임
주요상품 수출 · 수입액의 국가 순서는 각 상품의 수출입 총액 순위별로 1~10위까지만 수록하였음
한편, 우리나라는 주요상품 수출입 총액이 11~15위 안에 포함되었을 때 맨끝(열한번째)에 수록하였음
자료: UN「https://comtrade.un.org」2026. 7

3. Exports & Imports by Major Commodity (2024)(Cont'd)

In million USD

철광석 및 정광 (281) Iron ore and concentrates		달리 명시되지 않은 비(卑)금속 광석 및 정광 (287) Ores and concentrates of base metals, nes		비응결 분쇄 및 미분쇄 석탄 (321) Coal, whether or not pulverized, but not agglomerated	
국 가 Country	총 액 Amount	국 가 Country	총 액 Amount	국 가 Country	총 액 Amount
수 출 Exports	**148,395.7**	**수 출 Exports**	**36,631.9**	**수 출 Exports**	**128,331.1**
오스트레일리아 Australia	82,217.1	남아프리카공화국 South Africa	9,343.5	오스트레일리아 Australia	56,507.6
브 라 질 Brazil	29,845.8	페 루 Peru	4,522.9	인 도 네 시 아 Indonesia	30,489.5
캐 나 다 Canada	6,406.8	미 국 United States	3,742.3	미 국 United States	14,185.7
남아프리카공화국 South Africa	6,336.7	오스트레일리아 Australia	2,793.5	캐 나 다 Canada	7,060.1
중 국 China	2,938.4	칠 레 Chile	1,974.2	남아프리카공화국 South Africa	6,269.8
우 크 라 이 나 Ukraine	2,803.2	볼 리 비 아 Bolivia	1,795.0	콜 롬 비 아 Colombia	6,013.1
인 도 India	2,705.9	멕 시 코 Mexico	1,680.1	모 잠 비 크 Mozambique	1,749.9
스 웨 덴 Sweden	2,609.3	튀 르 키 예 Turkiye	1,068.4	중 국 China	1,264.2
오 만 Oman	1,901.4	네 덜 란 드 Netherlands	897.3	폴 란 드 Poland	895.0
바 레 인 Bahrain	1,772.3	중 국 China	841.1	네 덜 란 드 Netherlands	868.5
수 입 Imports	**179,973.2**	**수 입 Imports**	**48,748.8**	**수 입 Imports**	**173,390.6**
중 국 China	132,433.3	중 국 China	23,342.7	중 국 China	40,485.1
일 본 Japan	11,276.1	**대 한 민 국 Korea, Rep. of**	**4,717.2**	인 도 India	31,529.9
대 한 민 국 Korea, Rep. of	**8,256.2**	일 본 Japan	2,476.7	일 본 Japan	29,902.9
독 일 Germany	4,098.5	인 도 India	1,980.1	**대 한 민 국 Korea, Rep. of**	**16,403.4**
이 집 트 Egypt	1,657.6	미 국 United States	1,404.2	튀 르 키 예 Turkiye	5,008.6
바 레 인 Bahrain	1,610.9	네 덜 란 드 Netherlands	1,353.5	독 일 Germany	4,918.9
말 레 이 시 아 Malaysia	1,597.4	스 페 인 Spain	1,314.8	말 레 이 시 아 Malaysia	4,483.4
오 만 Oman	1,528.2	캐 나 다 Canada	1,257.7	인 도 네 시 아 Indonesia	3,624.8
인 도 네 시 아 Indonesia	1,519.8	독 일 Germany	1,187.5	브 라 질 Brazil	3,395.0
튀 르 키 예 Turkiye	1,207.5	칠 레 Chile	861.3	필 리 핀 Philippines	3,303.5

3. 주요 상품 수출 · 수입액(2024)(계속)[1)]

단위: 100만 USD

역청광물에서 획득한 석유 원유 (333) Petroleum oils and oils obtained from bituminous minerals, crude		역청광물에서 획득한 정제 석유제품 (334) Petroleum oils and oils obtained from bituminous minerals, (not crude)		액화 또는 비액화 천연가스 (343) Natural gas, whether or not liquefied	
국 가 Country	총 액 Amount	국 가 Country	총 액 Amount	국 가 Country	총 액 Amount
수 출 Exports	**852,531.1**	**수 출 Exports**	**803,856.4**	**수 출 Exports**	**249,370.1**
사우디아라비아 Saudi Arabia	179,494.1	미 국 United States	117,538.0	노 르 웨 이 Norway	51,596.4
미 국 United States	118,499.4	인 도 India	69,192.5	오스트레일리아 Australia	44,521.1
캐 나 다 Canada	107,516.8	네 덜 란 드 Netherlands	59,802.2	미 국 United States	34,215.4
노 르 웨 이 Norway	49,315.6	싱 가 포 르 Singapore	54,560.5	알 제 리 Algeria	21,265.1
브 라 질 Brazil	44,842.8	**대 한 민 국 Korea, Rep. of**	**49,522.5**	말 레 이 시 아 Malaysia	13,295.1
카 자 흐 스 탄 Kazakhstan	42,878.8	중 국 China	41,799.5	벨 기 에 Belgium	9,144.4
나 이 지 리 아 Nigeria	37,380.7	사우디아라비아 Saudi Arabia	38,595.6	인 도 네 시 아 Indonesia	8,907.7
쿠 웨 이 트 Kuwait	35,530.0	쿠 웨 이 트 Kuwait	29,815.3	아제르바이잔 Azerbaijan	8,406.7
앙 골 라 Angola	31,397.6	벨 기 에 Belgium	27,453.0	프 랑 스 France	6,737.2
오 만 Oman	25,768.6	말 레 이 시 아 Malaysia	25,701.0	오 만 Oman	6,574.9
수 입 Imports	**1,328,535.9**	**수 입 Imports**	**818,057.8**	**수 입 Imports**	**367,844.6**
중 국 China	325,186.6	미 국 United States	58,719.0	중 국 China	65,217.8
미 국 United States	174,423.6	싱 가 포 르 Singapore	52,711.2	일 본 Japan	41,180.1
인 도 India	141,532.3	프 랑 스 France	35,241.3	**대 한 민 국 Korea, Rep. of**	**29,272.0**
대 한 민 국 Korea, Rep. of	**85,334.4**	오스트레일리아 Australia	32,789.4	프 랑 스 France	25,502.3
일 본 Japan	71,811.9	네 덜 란 드 Netherlands	31,164.0	이 탈 리 아 Italy	24,026.4
네 덜 란 드 Netherlands	49,020.3	멕 시 코 Mexico	30,717.9	독 일 Germany	21,118.7
독 일 Germany	46,904.1	중 국 China	29,340.0	영 국 United Kingdom	16,732.8
스 페 인 Spain	36,623.4	영 국 United Kingdom	26,615.7	인 도 India	14,984.9
이 탈 리 아 Italy	33,567.6	말 레 이 시 아 Malaysia	26,542.4	벨 기 에 Belgium	14,069.1
태 국 Thailand	33,495.3	독 일 Germany	25,799.7	네 덜 란 드 Netherlands	10,083.8
		대 한 민 국 Korea, Rep. of	**24,782.6**		

주: 1) 상품별 수출 · 수입총액은 세계 총액임
주요상품 수출 · 수입액의 국가 순서는 각 상품의 수출입 총액 순위별로 1~10위까지만 수록하였음
한편, 우리나라는 주요상품 수출입 총액이 11~15위 안에 포함되었을 때 맨끝(열한번째)에 수록하였음

자료: UN「https://comtrade.un.org」2026. 7

3. Exports & Imports by Major Commodity (2024)(Cont'd)

In million USD

의 약 품 (541) Medicinal and pharmaceutical products		플라스틱 모노필라멘트(횡단면이 1mm를 초과하는 것) (583) Monofilament of any cross-sectional dimension exceed 1 mm, of plastics		종이 및 판지 (641) Paper and paperboard	
국 가 Country	총 액 Amount	국 가 Country	총 액 Amount	국 가 Country	총 액 Amount
수 출 Exports	**441,971.4**	**수 출 Exports**	**7,566.1**	**수 출 Exports**	**108,210.0**
아일랜드 Ireland	76,030.2	독일 Germany	2,041.2	독일 Germany	13,526.6
미국 United States	70,957.6	중국 China	1,244.3	중국 China	10,959.8
스위스 Switzerland	61,717.9	미국 United States	562.1	미국 United States	10,220.2
독일 Germany	55,272.2	캐나다 Canada	514.8	스웨덴 Sweden	8,510.9
벨기에 Belgium	31,719.5	폴란드 Poland	470.2	핀란드 Finland	6,188.0
이탈리아 Italy	16,484.2	튀르키예 Turkiye	393.3	캐나다 Canada	5,409.8
중국 China	15,059.3	벨기에 Belgium	336.6	프랑스 France	4,423.5
오스트리아 Austria	14,489.3	이탈리아 Italy	227.5	이탈리아 Italy	4,319.9
네덜란드 Netherlands	13,416.3	네덜란드 Netherlands	199.6	인도네시아 Indonesia	3,805.2
프랑스 France	11,761.1	영국 United Kingdom	149.8	오스트리아 Austria	3,093.1
대한민국 Korea, Rep. of	**7,354.3**			**대한민국 Korea, Rep. of**	**2,286.4**
수 입 Imports	**450,519.5**	**수 입 Imports**	**6,619.2**	**수 입 Imports**	**110,066.6**
미국 United States	136,425.7	미국 United States	780.1	미국 United States	10,920.9
독일 Germany	44,522.6	독일 Germany	441.6	독일 Germany	8,282.4
이탈리아 Italy	25,519.1	이탈리아 Italy	373.5	중국 China	6,198.6
중국 China	22,552.8	폴란드 Poland	365.8	영국 United Kingdom	5,363.7
스위스 Switzerland	20,231.2	프랑스 France	308.9	프랑스 France	5,270.3
벨기에 Belgium	19,019.9	캐나다 Canada	295.5	이탈리아 Italy	5,128.2
프랑스 France	17,231.1	루마니아 Romania	263.9	폴란드 Poland	4,935.3
일본 Japan	15,410.5	네덜란드 Netherlands	263.4	멕시코 Mexico	4,263.1
네덜란드 Netherlands	12,616.6	영국 United Kingdom	186.7	캐나다 Canada	3,824.0
영국 United Kingdom	12,063.5	체코 Czech Republic	169.7	스페인 Spain	3,091.5
				대한민국 Korea, Rep. of	**1,513.3**

3. 주요 상품 수출 · 수입액(2024)(계속)[1)]

단위: 100만 USD

진주.귀석.반귀석(미가공 및 가공) (667) Pearls and precious or semiprecious stones, unworked or worked		철 또는 강철 주괴 및 기타 1차 형상; 반제품 (672) Ingots and other primary forms, of iron or steel; semi-finished products		동 (682) Copper	
국 가 Country	총 액 Amount	국 가 Country	총 액 Amount	국 가 Country	총 액 Amount
수 출 Exports	**78,099.0**	**수 출 Exports**	**27,560.4**	**수 출 Exports**	**149,313.3**
미 국 United States	16,135.2	브 라 질 Brazil	4,651.7	칠 레 Chile	19,752.1
인 도 India	15,986.8	인 도 네 시 아 Indonesia	4,335.0	중 국 China	12,832.3
홍 콩 Hong Kong	15,539.1	중 국 China	3,082.1	독 일 Germany	10,778.6
벨 기 에 Belgium	6,889.0	말 레 이 시 아 Malaysia	1,986.0	일 본 Japan	10,708.3
이 스 라 엘 Israel	5,790.0	일 본 Japan	1,600.8	잠 비 아 Zambia	7,589.6
태 국 Thailand	3,509.2	독 일 Germany	1,380.5	미 국 United States	5,982.5
스 위 스 Switzerland	2,286.3	영 국 United Kingdom	978.4	**대 한 민 국 Korea, Rep. of**	**5,094.4**
중 국 China	1,730.0	우 크 라 이 나 Ukraine	947.5	폴 란 드 Poland	5,047.3
남아프리카공화국 South Africa	1,700.3	오 만 Oman	796.2	불 가 리 아 Bulgaria	4,549.8
캐 나 다 Canada	1,229.5	이 탈 리 아 Italy	754.5	카 자 흐 스 탄 Kazakhstan	4,194.5
		대 한 민 국 Korea, Rep. of	**384.8**		
수 입 Imports	**82,665.4**	**수 입 Imports**	**37,121.0**	**수 입 Imports**	**181,313.2**
인 도 India	19,119.5	미 국 United States	4,291.9	중 국 China	54,032.0
미 국 United States	19,029.6	튀 르 키 예 Turkiye	4,265.7	미 국 United States	15,769.4
홍 콩 Hong Kong	15,362.2	이 탈 리 아 Italy	2,398.4	이 탈 리 아 Italy	8,612.2
벨 기 에 Belgium	5,925.7	인 도 네 시 아 Indonesia	1,925.8	독 일 Germany	8,544.3
중 국 China	4,632.7	중 국 China	1,673.4	인 도 India	8,127.1
이 스 라 엘 Israel	3,329.8	인 도 India	1,358.6	튀 르 키 예 Turkiye	5,590.3
태 국 Thailand	3,078.6	프 랑 스 France	1,162.2	태 국 Thailand	5,262.3
스 위 스 Switzerland	2,637.0	태 국 Thailand	1,072.7	**대 한 민 국 Korea, Rep. of**	**4,544.1**
프 랑 스 France	1,390.1	벨 기 에 Belgium	1,037.4	멕 시 코 Mexico	4,206.4
영 국 United Kingdom	1,322.1	이 집 트 Egypt	1,017.8	프 랑 스 France	4,201.8
		대 한 민 국 Korea, Rep. of	**757.7**		

주: 1) 상품별 수출 · 수입총액은 세계 총액임
주요상품 수출 · 수입액의 국가 순서는 각 상품의 수출입 총액 순위별로 1~10위까지만 수록하였음
한편, 우리나라는 주요상품 수출입 총액이 11~15위 안에 포함되었을 때 맨끝(열한번째)에 수록하였음

자료: UN「https://comtrade.un.org」2026. 7

3. Exports & Imports by Major Commodity (2024)(Cont'd)

In million USD

알 루 미 늄 (684) Aluminium		내연기관 및 달리 명시되지 않은 부품 (713) Internal combustion piston engines and parts thereof, nes		자동자료처리기계 및 장치 (752) Automatic data processing machines and units thereof	
국 가 Country	총 액 Amount	국 가 Country	총 액 Amount	국 가 Country	총 액 Amount
수 출 Exports	**143,627.7**	**수 출 Exports**	**170,244.3**	**수 출 Exports**	**495,110.6**
중 국 China	22,066.4	독 일 Germany	25,608.5	중 국 China	160,638.7
독 일 Germany	10,969.4	미 국 United States	21,652.8	미 국 United States	40,096.7
캐 나 다 Canada	10,181.4	중 국 China	15,573.0	홍 콩 Hong Kong	36,481.2
미 국 United States	7,177.8	일 본 Japan	12,744.1	멕 시 코 Mexico	34,613.2
인 도 India	5,918.5	멕 시 코 Mexico	11,572.7	싱 가 포 르 Singapore	18,663.0
말 레 이 시 아 Malaysia	5,688.0	영 국 United Kingdom	7,299.7	네 덜 란 드 Netherlands	16,094.5
이 탈 리 아 Italy	5,171.7	폴 란 드 Poland	7,225.2	독 일 Germany	15,324.2
노 르 웨 이 Norway	4,729.7	**대 한 민 국 Korea, Rep. of**	**6,358.7**	태 국 Thailand	15,084.3
바 레 인 Bahrain	4,592.1	오 스 트 리 아 Austria	5,509.0	체 코 Czech Republic	15,010.8
네 덜 란 드 Netherlands	4,381.3	헝 가 리 Hungary	5,441.5	말 레 이 시 아 Malaysia	10,883.8
대 한 민 국 Korea, Rep. of	**4,077.7**				
수 입 Imports	**153,810.3**	**수 입 Imports**	**167,465.5**	**수 입 Imports**	**525,852.0**
미 국 United States	18,971.5	미 국 United States	29,812.9	미 국 United States	141,406.1
독 일 Germany	13,146.4	멕 시 코 Mexico	15,755.9	중 국 China	56,507.8
중 국 China	10,128.4	독 일 Germany	14,212.3	홍 콩 Hong Kong	32,260.4
멕 시 코 Mexico	8,108.1	캐 나 다 Canada	8,542.3	독 일 Germany	27,904.5
일 본 Japan	6,518.1	중 국 China	7,483.0	싱 가 포 르 Singapore	19,766.1
대 한 민 국 Korea, Rep. of	**6,113.2**	튀 르 키 예 Turkiye	5,602.6	네 덜 란 드 Netherlands	19,235.4
이 탈 리 아 Italy	5,919.2	스 페 인 Spain	5,520.2	일 본 Japan	19,072.8
튀 르 키 예 Turkiye	5,409.0	영 국 United Kingdom	5,438.1	영 국 United Kingdom	16,002.4
네 덜 란 드 Netherlands	5,184.7	프 랑 스 France	5,082.7	멕 시 코 Mexico	13,347.6
프 랑 스 France	5,057.3	폴 란 드 Poland	5,008.1	캐 나 다 Canada	10,734.9

3. 주요 상품 수출 · 수입액(2024)(계속)[1)]

단위: 100만 USD

TV·모니터·프로젝터 (761) Television receivers, monitors and projectors		전자관·튜브, 트랜지스터, 다이오드 등 (776) Valves and tubes, transistors, diodes, etc		승 용 차 (781) Cars, other motor vehicles principally designed for the transports of persons	
국 가 Country	총 액 Amount	국 가 Country	총 액 Amount	국 가 Country	총 액 Amount
수 출 Exports	**84,675.0**	**수 출 Exports**	**1,174,225.1**	**수 출 Exports**	**936,857.6**
중 국 China	35,512.8	홍 콩 Hong Kong	235,947.7	독 일 Germany	170,914.8
멕 시 코 Mexico	11,766.8	중 국 China	207,992.4	일 본 Japan	106,736.2
폴 란 드 Poland	5,684.3	싱 가 포 르 Singapore	130,517.7	중 국 China	90,220.6
슬 로 바 키 아 Slovak Republic	3,638.7	**대 한 민 국 Korea, Rep. of**	**123,977.1**	**대 한 민 국 Korea, Rep. of**	**68,323.5**
네 덜 란 드 Netherlands	3,497.4	말 레 이 시 아 Malaysia	84,770.6	멕 시 코 Mexico	61,435.5
헝 가 리 Hungary	2,358.5	미 국 United States	58,016.3	미 국 United States	59,195.3
미 국 United States	2,261.8	일 본 Japan	40,097.1	스 페 인 Spain	38,881.1
독 일 Germany	1,830.1	독 일 Germany	26,280.8	영 국 United Kingdom	35,605.8
태 국 Thailand	1,573.2	필 리 핀 Philippines	23,878.1	체 코 Czech Republic	34,359.0
체 코 Czech Republic	1,561.7	태 국 Thailand	12,421.7	캐 나 다 Canada	31,858.4
대 한 민 국 Korea, Rep. of	**829.7**				
수 입 Imports	**80,080.3**	**수 입 Imports**	**1,300,564.5**	**수 입 Imports**	**911,471.1**
미 국 United States	21,148.8	중 국 China	412,894.6	미 국 United States	219,496.1
독 일 Germany	5,710.3	홍 콩 Hong Kong	243,274.8	독 일 Germany	70,848.3
네 덜 란 드 Netherlands	4,088.2	싱 가 포 르 Singapore	104,011.7	영 국 United Kingdom	56,298.9
영 국 United Kingdom	3,936.7	**대 한 민 국 Korea, Rep. of**	**65,663.2**	프 랑 스 France	44,321.6
일 본 Japan	3,447.0	미 국 United States	63,949.8	캐 나 다 Canada	40,529.8
프 랑 스 France	2,823.7	말 레 이 시 아 Malaysia	58,382.4	중 국 China	38,260.3
폴 란 드 Poland	2,275.1	인 도 India	29,730.7	이 탈 리 아 Italy	36,727.5
대 한 민 국 Korea, Rep. of	**2,009.1**	멕 시 코 Mexico	29,639.0	벨 기 에 Belgium	28,989.3
오스트레일리아 Australia	1,876.5	태 국 Thailand	27,498.3	오스트레일리아 Australia	24,387.6
캐 나 다 Canada	1,872.6	일 본 Japan	26,884.2	스 페 인 Spain	23,357.7

주: 1) 상품별 수출 · 수입총액은 세계 총액임
주요상품 수출 · 수입액의 국가 순서는 각 상품의 수출입 총액 순위별로 1~10위까지만 수록하였음
한편, 우리나라는 주요상품 수출입 총액이 11~15위 안에 포함되었을 때 맨끝(열한번째)에 수록하였음

자료: UN「https://comtrade.un.org」2026. 7

3. Exports & Imports by Major Commodity (2024)(Cont'd)

In million USD

자동차부품 및 부속품 (784) Parts and accessories of the motor vehicles		항공기 및 관련장비; 우주선 및 발사체 (792) Aircraft and associated equipment; spacecraft and their launch vehicles		선박, 보트 및 부유구조물 (793) Ships, boats (including hovercraft) and floating structures	
국 가 Country	총 액 Amount	국 가 Country	총 액 Amount	국 가 Country	총 액 Amount
수 출 Exports	**455,253.4**	**수 출 Exports**	**187,252.0**	**수 출 Exports**	**158,234.0**
독 일 Germany	63,563.7	프 랑 스 France	40,205.0	중 국 China	49,767.5
중 국 China	58,373.8	독 일 Germany	35,432.0	**대 한 민 국 Korea, Rep. of**	**24,029.4**
미 국 United States	45,457.8	영 국 United Kingdom	15,096.7	일 본 Japan	9,634.3
멕 시 코 Mexico	41,441.7	캐 나 다 Canada	13,156.9	프 랑 스 France	8,652.4
일 본 Japan	26,504.5	미 국 United States	10,649.6	이 탈 리 아 Italy	8,038.2
폴 란 드 Poland	19,548.9	아 일 랜 드 Ireland	7,168.3	사우디아라비아 Saudi Arabia	7,811.2
대 한 민 국 Korea, Rep. of	**18,854.9**	인 도 India	7,063.8	독 일 Germany	5,453.2
체 코 Czech Republic	16,779.3	스 페 인 Spain	6,441.3	네 덜 란 드 Netherlands	4,812.0
이 탈 리 아 Italy	15,818.7	싱 가 포 르 Singapore	5,328.5	인 도 India	4,747.6
프 랑 스 France	14,195.3	중 국 China	5,255.2	폴 란 드 Poland	3,135.9
수 입 Imports	**445,709.5**	**수 입 Imports**	**213,014.6**	**수 입 Imports**	**60,829.0**
미 국 United States	90,960.4	미 국 United States	35,464.6	프 랑 스 France	6,824.8
독 일 Germany	44,696.4	아 일 랜 드 Ireland	20,090.8	독 일 Germany	5,893.3
멕 시 코 Mexico	34,646.8	영 국 United Kingdom	13,934.5	인 도 India	4,518.7
중 국 China	21,232.1	프 랑 스 France	13,570.8	미 국 United States	3,802.0
캐 나 다 Canada	18,754.2	중 국 China	12,286.0	**대 한 민 국 Korea, Rep. of**	**3,151.8**
프 랑 스 France	18,042.1	독 일 Germany	11,891.6	덴 마 크 Denmark	2,822.4
슬 로 바 키 아 Slovak Republic	14,740.4	인 도 India	9,658.5	네 덜 란 드 Netherlands	2,710.9
스 페 인 Spain	14,354.0	캐 나 다 Canada	8,878.6	사우디아라비아 Saudi Arabia	2,653.6
체 코 Czech Republic	13,173.4	싱 가 포 르 Singapore	8,573.2	태 국 Thailand	2,488.3
영 국 United Kingdom	13,146.1	일 본 Japan	5,627.0	노 르 웨 이 Norway	2,206.6
		대 한 민 국 Korea, Rep. of	**4,081.1**		

3. 주요 상품 수출 · 수입액(2024)(계속)[1)]

단위: 100만 USD

편조 또는 비편조 의복, 섬유직물제품 (845) Articles of apparel, of textile fabrics, whether or not knitted or crocheted, nes		측정, 검사, 분석 및 통제기구 및 장치 (874) Measuring, checking, analyzing and controlling instruments, apparatus nes		사진기 및 장비 (881) Photographic apparatus and equipments, nes	
국 가 Country	총 액 Amount	국 가 Country	총 액 Amount	국 가 Country	총 액 Amount
수 출 Exports	**151,113.3**	**수 출 Exports**	**255,874.5**	**수 출 Exports**	**4,348.8**
중 국 China	53,139.8	미 국 United States	38,533.3	중 국 China	1,545.5
독 일 Germany	8,930.6	독 일 Germany	35,470.0	홍 콩 Hong Kong	514.1
이 탈 리 아 Italy	8,719.8	중 국 China	26,760.7	미 국 United States	406.2
튀 르 키 예 Turkiye	6,022.2	일 본 Japan	20,758.4	네 덜 란 드 Netherlands	220.4
프 랑 스 France	5,832.5	싱 가 포 르 Singapore	13,021.6	태 국 Thailand	175.5
인 도 India	5,323.4	영 국 United Kingdom	12,081.1	독 일 Germany	159.2
스 페 인 Spain	5,061.1	말 레 이 시 아 Malaysia	8,980.0	일 본 Japan	157.5
폴 란 드 Poland	4,528.0	네 덜 란 드 Netherlands	8,614.9	싱 가 포 르 Singapore	140.4
네 덜 란 드 Netherlands	4,500.3	프 랑 스 France	7,982.8	영 국 United Kingdom	122.8
캄 보 디 아 Cambodia	3,638.9	**대 한 민 국 Korea, Rep. of**	**7,659.9**	폴 란 드 Poland	100.7
수 입 Imports	**157,703.1**	**수 입 Imports**	**255,889.0**	**수 입 Imports**	**4,212.3**
미 국 United States	31,879.9	중 국 China	38,574.0	중 국 China	729.7
독 일 Germany	13,788.0	미 국 United States	35,284.1	미 국 United States	683.7
프 랑 스 France	9,509.7	독 일 Germany	18,025.6	홍 콩 Hong Kong	383.1
일 본 Japan	9,320.7	**대 한 민 국 Korea, Rep. of**	**12,464.9**	네 덜 란 드 Netherlands	173.7
영 국 United Kingdom	7,347.2	일 본 Japan	9,965.6	독 일 Germany	169.0
스 페 인 Spain	7,129.8	영 국 United Kingdom	9,161.8	영 국 United Kingdom	143.8
이 탈 리 아 Italy	6,687.0	멕 시 코 Mexico	7,911.6	프 랑 스 France	114.5
네 덜 란 드 Netherlands	5,880.7	싱 가 포 르 Singapore	7,374.5	**대 한 민 국 Korea, Rep. of**	**104.5**
폴 란 드 Poland	5,371.0	인 도 India	7,185.7	일 본 Japan	102.7
대 한 민 국 Korea, Rep. of	**4,838.0**	프 랑 스 France	7,181.4	싱 가 포 르 Singapore	100.3

주: 1) 상품별 수출 · 수입총액은 세계 총액임
주요상품 수출 · 수입액의 국가 순서는 각 상품의 수출입 총액 순위별로 1~10위까지만 수록하였음
한편, 우리나라는 주요상품 수출입 총액이 11~15위 안에 포함되었을 때 맨끝(열한번째)에 수록하였음

자료: UN「https://comtrade.un.org」2026. 7

3. Exports & Imports by Major Commodity (2024)(Cont'd)

In million USD

시 계 (885) Watches and clocks		악기.부품/부속품;레코드.테이프 및 기타 레코딩 (898) Musical instruments, parts/accessories; records, tapes and similar recordings		비화폐용 금 (971) Gold, non-monetary	
국 가 Country	총 액 Amount	국 가 Country	총 액 Amount	국 가 Country	총 액 Amount
수 출 Exports	**58,082.4**	**수 출 Exports**	**77,705.9**	**수 출 Exports**	**527,096.6**
스 위 스 Switzerland	29,168.6	**대 한 민 국 Korea, Rep. of**	**11,592.4**	스 위 스 Switzerland	115,819.6
홍 콩 Hong Kong	6,252.0	미 국 United States	9,737.0	영 국 United Kingdom	66,915.2
중 국 China	4,968.5	말 레 이 시 아 Malaysia	8,114.6	홍 콩 Hong Kong	57,341.4
프 랑 스 France	3,062.6	중 국 China	7,160.3	미 국 United States	33,692.1
싱 가 포 르 Singapore	2,276.7	홍 콩 Hong Kong	6,735.5	캐 나 다 Canada	28,919.2
독 일 Germany	2,092.4	싱 가 포 르 Singapore	5,858.5	오스트레일리아 Australia	23,560.0
미 국 United States	1,741.8	독 일 Germany	3,429.6	싱 가 포 르 Singapore	18,229.3
영 국 United Kingdom	1,229.0	프 랑 스 France	1,666.3	일 본 Japan	17,855.3
이 탈 리 아 Italy	1,038.6	일 본 Japan	1,603.5	독 일 Germany	14,905.1
네 덜 란 드 Netherlands	726.4	네 덜 란 드 Netherlands	1,556.9	페 루 Peru	12,756.3
수 입 Imports	**56,551.8**	**수 입 Imports**	**76,761.3**	**수 입 Imports**	**574,099.1**
미 국 United States	7,741.2	미 국 United States	21,888.1	스 위 스 Switzerland	108,029.6
홍 콩 Hong Kong	7,668.4	홍 콩 Hong Kong	7,118.5	중 국 China	102,712.1
프 랑 스 France	3,740.2	중 국 China	5,313.7	영 국 United Kingdom	77,134.7
스 위 스 Switzerland	3,680.1	멕 시 코 Mexico	5,022.4	홍 콩 Hong Kong	67,175.2
일 본 Japan	3,596.0	독 일 Germany	3,149.9	인 도 India	57,568.4
중 국 China	3,533.6	태 국 Thailand	2,947.5	싱 가 포 르 Singapore	18,409.6
독 일 Germany	2,834.5	싱 가 포 르 Singapore	2,592.4	튀 르 키 예 Turkiye	17,103.0
싱 가 포 르 Singapore	2,611.4	네 덜 란 드 Netherlands	2,206.4	미 국 United States	16,483.5
영 국 United Kingdom	2,332.3	**대 한 민 국 Korea, Rep. of**	**2,117.5**	태 국 Thailand	15,372.4
이 탈 리 아 Italy	1,900.9	프 랑 스 France	1,885.9	캐 나 다 Canada	13,832.9
대 한 민 국 Korea, Rep. of	**1,048.2**				

4. 국제수지

단위: 100만 USD

국 가 Country		2017	2018	2019	2020	2021	2022	2023	2024	2025
아 시 아	**ASIA**									
대 한 민 국	**Korea, Rep. of**									
경 상 수 지	**Current account**	**75,231**	**77,467**	**59,676**	**76,503**	**83,879**	**23,238**	**32,530**	**99,974**	**123,054**
상 품 수 지	**Goods**	**113,593**	**110,087**	**79,812**	**82,065**	**79,659**	**18,335**	**44,631**	**110,910**	**138,073**
서비스수지	**Services**	**-36,734**	**-29,369**	**-26,845**	**-14,117**	**-8,994**	**-10,751**	**-30,743**	**-29,428**	**-34,519**
본원소득수지	**Primary income**	**5,337**	**4,902**	**12,856**	**13,042**	**19,306**	**19,785**	**25,209**	**26,780**	**27,919**
이전소득수지	**Secondary income**	**-6,965**	**-8,153**	**-6,147**	**-4,487**	**-6,091**	**-4,130**	**-6,566**	**-8,288**	**-8,419**
아제르바이잔	Azerbaijan									
경 상 수 지	Current account	1,685	5,975	4,193	-316	8,203	23,478	8,329	4,671	3,475
상 품 수 지	Goods	6,115	9,841	8,533	2,512	11,274	28,697	12,806	8,825	6,379
서비스수지	Services	-3,379	-2,138	-2,787	-2,929	-2,211	-2,698	-2,335	-2,051	-1,659
본원소득수지	Primary income	-1,760	-2,460	-2,061	-456	-1,319	-5,487	-3,199	-2,735	-1,986
이전소득수지	Secondary income	709	731	509	558	459	2,965	1,058	632	742
방글라데시	Bangladesh									
경 상 수 지	Current account	-5,985	-7,095	-2,949	1,193	-15,775	-17,532	-7,200	-3,013	-203
상 품 수 지	Goods	-12,966	-17,284	-15,929	-16,394	-32,617	-33,394	-22,692	-21,014	-22,219
서비스수지	Services	-4,629	-4,173	-3,344	-1,907	-3,391	-3,269	-3,017	-4,731	-6,264
본원소득수지	Primary income	-2,392	-1,735	-2,548	-2,841	-2,437	-2,787	-3,933	-4,807	-5,236
이전소득수지	Secondary income	14,002	16,097	18,872	22,334	22,669	21,918	22,442	27,539	33,515
중 국	China									
경 상 수 지	Current account	188,676	24,131	90,267	223,716	297,407	404,142	257,029	462,283	735,022
상 품 수 지	Goods	475,941	380,074	371,088	500,475	536,700	650,920	600,039	809,100	1,060,554
서비스수지	Services	-258,932	-292,168	-251,886	-167,022	-130,684	-112,543	-220,816	-254,979	-238,112
본원소득수지	Primary income	-16,478	-61,365	-39,184	-118,192	-124,476	-154,370	-133,691	-107,109	-109,538
이전소득수지	Secondary income	-11,856	-2,410	10,250	8,455	15,868	20,135	11,497	15,271	22,118
키 프 로 스	Cyprus									
경 상 수 지	Current account	-1,127	-963	-1,447	-2,480	-1,691	-2,178	-3,403	-3,071	-2,594
상 품 수 지	Goods	-5,633	-5,303	-5,180	-4,842	-5,151	-6,094	-7,967	-7,481	-8,026
서비스수지	Services	5,574	5,695	5,438	4,504	6,540	7,170	8,692	8,862	10,426
본원소득수지	Primary income	-695	-927	-1,399	-1,731	-2,673	-2,981	-3,669	-4,059	-4,607
이전소득수지	Secondary income	-373	-430	-305	-410	-407	-273	-459	-393	-386
인 도	India									
경 상 수 지	Current account	-38,168	-65,599	-29,763	32,730	-33,422	-79,051	-31,955	-32,015	-16,491
상 품 수 지	Goods	-148,134	-186,692	-157,678	-95,450	-176,721	-267,188	-245,479	-279,651	-310,937
서비스수지	Services	75,923	80,774	84,226	87,108	102,681	132,527	159,142	178,206	209,588
본원소득수지	Primary income	-26,423	-29,757	-29,378	-32,045	-37,620	-41,709	-47,526	-51,278	-49,049
이전소득수지	Secondary income	60,467	70,075	73,067	73,117	78,237	97,319	101,907	120,708	133,907
인도네시아	Indonesia									
경 상 수 지	Current account	-16,196	-30,633	-30,279	-4,433	3,511	13,215	-2,042	-8,583	-1,522
상 품 수 지	Goods	18,814	-228	3,508	28,301	43,806	62,672	46,269	39,839	49,853
서비스수지	Services	-7,379	-6,485	-7,641	-9,755	-14,599	-19,957	-17,676	-18,485	-20,466
본원소득수지	Primary income	-32,131	-30,815	-33,775	-28,911	-31,961	-35,303	-36,015	-35,815	-37,628
이전소득수지	Secondary income	4,500	6,895	7,629	5,932	6,264	5,803	5,380	5,878	6,719

자료: 한국은행 「https://ecos.bok.or.kr」 2026. 7
IMF 「International Financial Statistics」 2026. 7

4. Balance of Payments

In million USD

국 가 Country		2017	2018	2019	2020	2021	2022	2023	2024	2025
이 스 라 엘	Israel									
경 상 수 지	Current account	11,274	9,095	11,581	15,368	14,798	14,127	15,719	15,475	9,504
상 품 수 지	Goods	-10,343	-16,725	-15,325	-11,810	-21,906	-26,532	-20,576	-26,303	-25,376
서비스수지	Services	16,310	19,055	21,801	24,799	35,696	37,479	34,019	39,240	39,430
본원소득수지	Primary income	1,426	2,991	1,228	-652	-4,105	-901	-2,619	-3,220	-8,603
이전소득수지	Secondary income	3,881	3,775	3,877	3,030	5,112	4,080	4,895	5,757	4,052
일 본	Japan									
경 상 수 지	Current account	203,169	177,269	176,610	150,029	196,525	90,210	158,349	193,663	215,769
상 품 수 지	Goods	43,836	10,587	1,361	26,647	16,706	-115,689	-48,699	-18,006	-3,742
서비스수지	Services	-6,200	-9,182	-9,977	-34,245	-38,517	-42,233	-24,177	-21,097	-23,099
본원소득수지	Primary income	184,482	194,053	197,824	181,767	239,901	267,635	260,886	266,851	279,963
이전소득수지	Secondary income	-18,949	-18,190	-12,599	-24,141	-21,565	-19,503	-29,660	-34,085	-37,353
요 르 단	Jordan									
경 상 수 지	Current account	-4,393	-2,963	-773	-2,505	-3,718	-3,956	-1,827	-3,127	...
상 품 수 지	Goods	-10,695	-10,302	-8,735	-7,386	-9,810	-11,562	-10,366	-10,661	...
서비스수지	Services	1,959	2,477	2,942	-594	358	2,286	3,564	2,949	...
본원소득수지	Primary income	-207	-200	8	-124	-232	-506	-379	-1,246	...
이전소득수지	Secondary income	4,549	5,060	5,013	5,599	5,966	5,825	5,353	5,832	...
쿠 웨 이 트	Kuwait									
경 상 수 지	Current account	7,757	24,049	30,255	22,030	34,943	63,078	51,396	46,703	35,682
상 품 수 지	Goods	25,648	45,711	35,361	15,412	40,550	71,950	51,146	44,048	33,184
서비스수지	Services	-22,921	-28,716	-22,182	-12,011	-12,382	-16,936	-19,101	-15,859	-16,907
본원소득수지	Primary income	19,934	21,910	36,919	36,227	25,376	25,973	32,278	33,090	36,370
이전소득수지	Secondary income	-14,904	-14,855	-19,844	-17,598	-18,600	-17,909	-12,928	-14,576	-16,964
마 카 오	Macao									
경 상 수 지	Current account	15,275	17,859	18,028	3,296	2,061	2,986	13,361	16,687	...
상 품 수 지	Goods	-11,023	-11,262	-10,967	-8,172	-10,788	-9,423	-12,733	-13,141	...
서비스수지	Services	34,079	38,324	38,514	8,145	14,609	9,228	30,509	34,065	...
본원소득수지	Primary income	-5,580	-6,512	-6,509	4,759	-159	4,346	-1,355	-591	...
이전소득수지	Secondary income	-2,202	-2,691	-3,009	-1,437	-1,600	-1,165	-3,059	-3,647	...
말 레 이 시 아	Malaysia									
경 상 수 지	Current account	8,960	8,026	12,795	14,138	14,493	12,738	6,257	7,150	...
상 품 수 지	Goods	27,316	28,426	30,123	32,829	42,814	42,425	29,960	25,667	...
서비스수지	Services	-5,328	-4,371	-2,622	-11,225	-15,834	-13,303	-9,525	-2,968	...
본원소득수지	Primary income	-8,999	-11,140	-9,527	-6,811	-10,154	-13,023	-11,553	-13,547	...
이전소득수지	Secondary income	-4,029	-4,888	-5,179	-655	-2,333	-3,361	-2,625	-2,002	...
몽 골	Mongolia									
경 상 수 지	Current account	-1,155	-1,903	-2,162	-675	-2,108	-2,303	121	-2,485	...
상 품 수 지	Goods	1,490	685	1,158	1,756	1,370	1,233	4,549	3,081	...
서비스수지	Services	-1,212	-1,449	-1,992	-1,450	-1,675	-2,355	-2,592	-3,317	...
본원소득수지	Primary income	-1,613	-1,423	-1,569	-1,253	-2,232	-1,615	-2,233	-2,671	...
이전소득수지	Secondary income	180	284	241	273	429	434	398	421	...
네 팔	Nepal									
경 상 수 지	Current account	-1,033	-2,749	-1,754	-84	-5,363	-2,375	1,006	1,679	...
상 품 수 지	Goods	-9,365	-11,931	-11,007	-8,707	-13,707	-11,937	-10,462	-10,591	...
서비스수지	Services	-29	-30	-103	-216	-767	-771	-621	-373	...
본원소득수지	Primary income	281	220	519	175	247	335	671	638	...
이전소득수지	Secondary income	8,080	8,992	8,837	8,664	8,863	9,998	11,419	12,005	...

4. 국제수지(계속)

단위: 100만 USD

국 가 Country		2017	2018	2019	2020	2021	2022	2023	2024	2025
파 키 스 탄	Pakistan									
경 상 수 지	Current account	-16,180	-18,859	-8,558	-651	-12,283	-12,216	-1,039	464	-448
상 품 수 지	Goods	-29,594	-31,911	-22,881	-22,172	-36,859	-34,407	-19,528	-23,501	-31,085
서비스수지	Services	-5,413	-5,737	-4,425	-2,593	-4,043	-3,220	-2,326	-3,189	-2,949
본원소득수지	Primary income	-5,160	-5,440	-6,114	-4,914	-4,388	-5,414	-7,145	-9,623	-8,792
이전소득수지	Secondary income	23,987	24,229	24,862	29,028	33,007	30,825	27,960	36,777	42,378
필 리 핀	Philippines									
경 상 수 지	Current account	-2,143	-8,877	-3,047	11,578	-5,943	-18,261	-12,387	-18,565	-16,291
상 품 수 지	Goods	-40,215	-50,972	-49,312	-33,775	-52,806	-69,701	-66,036	-68,863	-66,670
서비스수지	Services	8,693	11,608	13,039	13,866	14,039	15,895	18,183	13,872	13,246
본원소득수지	Primary income	3,226	3,669	5,276	4,101	3,323	4,949	4,342	4,739	4,451
이전소득수지	Secondary income	26,153	26,818	27,949	27,386	29,501	30,596	31,124	31,687	32,682
카 타 르	Qatar									
경 상 수 지	Current account	6,426	16,652	4,260	-2,986	26,319	63,118	36,453	37,885	31,927
상 품 수 지	Goods	36,733	50,981	41,581	27,137	60,339	97,445	68,306	62,437	55,739
서비스수지	Services	-13,721	-14,231	-16,305	-15,268	-15,994	-10,272	-11,771	-6,913	-6,995
본원소득수지	Primary income	-420	-3,745	-4,410	-3,045	-2,763	-8,289	-6,074	-7,451	-4,338
이전소득수지	Secondary income	-16,167	-16,352	-16,607	-11,810	-15,263	-15,766	-14,008	-10,189	-12,479
싱 가 포 르	Singapore									
경 상 수 지	Current account	63,748	59,253	58,234	62,158	84,926	97,310	83,791	98,541	100,926
상 품 수 지	Goods	99,497	102,848	93,114	101,985	119,875	161,453	161,114	171,811	176,195
서비스수지	Services	-7,969	9,412	17,552	7,876	37,978	43,088	28,835	34,495	37,556
본원소득수지	Primary income	-22,348	-47,355	-45,385	-43,539	-66,631	-99,602	-99,226	-99,251	-102,032
이전소득수지	Secondary income	-5,432	-5,652	-7,047	-4,165	-6,296	-7,628	-6,932	-8,514	-10,793
스 리 랑 카	Sri Lanka									
경 상 수 지	Current account	-2,309	-2,799	-1,843	-1,187	-3,284	-1,448	1,439	1,206	...
상 품 수 지	Goods	-9,619	-10,343	-7,997	-6,008	-8,139	-5,185	-4,900	-6,069	...
서비스수지	Services	3,302	3,766	2,849	819	1,586	2,110	3,053	3,435	...
본원소득수지	Primary income	-2,319	-2,385	-2,462	-2,205	-1,959	-1,870	-2,548	-2,599	...
이전소득수지	Secondary income	6,327	6,163	5,766	6,207	5,228	3,496	5,834	6,439	...
태 국	Thailand									
경 상 수 지	Current account	43,952	28,479	38,342	20,732	-10,839	-16,996	8,479	11,619	15,942
상 품 수 지	Goods	32,581	22,388	26,725	40,402	31,945	13,543	19,190	21,359	23,339
서비스수지	Services	24,296	22,535	24,323	-15,345	-33,323	-24,044	-7,856	-2,047	-1,009
본원소득수지	Primary income	-20,462	-24,458	-18,880	-9,842	-16,615	-15,311	-12,776	-16,814	-15,808
이전소득수지	Secondary income	7,537	8,015	6,175	5,517	7,154	8,816	9,921	9,121	9,420
튀 르 키 예	Turkiye									
경 상 수 지	Current account	-35,141	-14,603	15,014	-31,024	-7,068	-46,668	-41,821	-13,027	-30,198
상 품 수 지	Goods	-58,575	-40,726	-16,781	-37,876	-29,319	-89,585	-86,279	-55,987	-69,837
서비스수지	Services	31,631	36,416	42,767	15,297	32,838	52,488	55,674	61,369	63,503
본원소득수지	Primary income	-10,730	-11,074	-11,843	-8,646	-11,537	-9,202	-11,773	-18,481	-23,320
이전소득수지	Secondary income	2,533	781	871	201	950	-369	557	72	-544

자료: 한국은행 「https://ecos.bok.or.kr」 2026. 7
IMF 「International Financial Statistics」 2026. 7

4. Balance of Payments (Cont'd)

In million USD

국 가 Country		2017	2018	2019	2020	2021	2022	2023	2024	2025
우즈베키스탄	Uzbekistan									
경 상 수 지	Current account	1,478	-3,593	-3,371	-3,028	-4,898	-2,846	-7,797	-5,723	-5,784
상 품 수 지	Goods	-2,216	-6,867	-7,291	-6,216	-8,767	-11,660	-14,859	-13,534	-15,522
서비스수지	Services	-1,842	-2,442	-2,271	-1,885	-2,727	-3,017	-2,738	-3,917	-4,361
본원소득수지	Primary income	1,213	1,508	736	160	357	1,014	995	1,149	371
이전소득수지	Secondary income	4,323	4,208	5,455	4,914	6,239	10,817	8,805	10,579	13,727
베 트 남	Viet Nam									
경 상 수 지	Current account	-1,649	5,899	13,101	15,060	-4,628	1,402	25,793	30,175	33,135
상 품 수 지	Goods	10,846	16,540	21,494	30,708	17,466	29,398	44,028	43,418	41,893
서비스수지	Services	-4,030	-3,680	-2,351	-10,287	-15,667	-13,903	-8,827	-10,579	-10,230
본원소득수지	Primary income	-16,993	-15,818	-15,283	-14,817	-16,749	-19,728	-22,463	-15,693	-14,399
이전소득수지	Secondary income	8,528	8,857	9,241	9,456	10,322	5,635	13,055	13,029	15,871
북 아 메 리 카	**NORTH AMERICA**									
캐 나 다	Canada									
경 상 수 지	Current account	-46,236	-41,150	-34,032	-33,287	-444	-9,730	-15,239	-11,075	-22,294
상 품 수 지	Goods	-19,083	-16,838	-14,168	-30,277	2,954	15,540	-781	-5,276	-23,039
서비스수지	Services	-17,155	-16,894	-11,370	-6,222	-927	-4,489	3,072	1,011	1,942
본원소득수지	Primary income	-6,643	-4,854	-6,251	7,991	1,588	-17,268	-11,622	-5,193	3,448
이전소득수지	Secondary income	-3,355	-2,564	-2,243	-4,779	-4,060	-3,512	-5,908	-1,617	-4,645
멕 시 코	Mexico									
경 상 수 지	Current account	-21,403	-25,932	-3,871	26,873	-4,486	-15,008	-10,259	-16,890	-8,805
상 품 수 지	Goods	-10,983	-13,768	5,168	34,151	-10,730	-28,307	-12,357	-18,575	795
서비스수지	Services	-11,686	-13,843	-9,433	-12,439	-12,398	-11,795	-17,308	-9,515	-12,967
본원소득수지	Primary income	-29,701	-32,588	-36,749	-36,959	-33,944	-33,820	-43,694	-53,401	-58,794
이전소득수지	Secondary income	30,967	34,267	37,144	42,120	52,587	58,914	63,099	64,602	62,162
미 국	United States									
경 상 수 지	Current account	-348,862	-419,443	-404,302	-589,622	-855,203	-972,359	-931,394	-1,198,628	-1,177,068
상 품 수 지	Goods	-799,340	-878,748	-857,259	-912,878	-1,083,187	-1,174,566	-1,057,509	-1,212,788	-1,259,620
서비스수지	Services	301,497	321,531	321,853	275,826	256,082	271,677	307,911	327,313	327,658
본원소득수지	Primary income	257,939	255,278	247,401	177,714	117,246	121,461	33,452	-68,684	-47,590
이전소득수지	Secondary income	-108,958	-117,504	-116,297	-130,284	-145,344	-190,931	-215,248	-244,469	-197,516
남 아 메 리 카	**SOUTH AMERICA**									
아 르 헨 티 나	Argentina									
경 상 수 지	Current account	-31,151	-27,084	-3,492	2,688	6,625	-3,964	-20,751	5,701	-7,582
상 품 수 지	Goods	-5,447	-743	18,234	14,631	18,695	12,417	-2,823	22,404	15,359
서비스수지	Services	-9,695	-8,935	-4,843	-2,536	-3,700	-6,775	-6,040	-5,750	-11,234
본원소득수지	Primary income	-16,380	-18,650	-17,732	-10,506	-9,773	-11,577	-13,958	-13,263	-13,900
이전소득수지	Secondary income	371	1,245	849	1,100	1,402	1,971	2,070	2,311	2,193
볼 리 비 아	Bolivia									
경 상 수 지	Current account	-1,898	-1,725	-1,366	-16	1,592	1,154	-1,159	-1,410	-1,125
상 품 수 지	Goods	-547	-362	-258	679	2,930	3,039	274	-222	303
서비스수지	Services	-1,626	-1,631	-1,428	-1,304	-1,511	-1,821	-1,379	-1,153	-933
본원소득수지	Primary income	-1,110	-976	-836	-417	-1,029	-1,264	-1,245	-1,146	-1,693
이전소득수지	Secondary income	1,385	1,243	1,156	1,026	1,202	1,200	1,191	1,110	1,198
브 라 질	Brazil									
경 상 수 지	Current account	-25,264	-53,818	-63,960	-24,223	-39,398	-41,960	-26,981	-65,313	-66,717
상 품 수 지	Goods	57,399	44,348	29,567	35,664	42,312	51,522	92,275	65,842	59,728
서비스수지	Services	-41,628	-39,328	-38,481	-24,657	-26,957	-41,878	-43,706	-54,327	-50,642
본원소득수지	Primary income	-43,170	-58,824	-57,272	-38,264	-58,971	-56,530	-79,484	-81,333	-81,347
이전소득수지	Secondary income	2,135	-15	2,226	3,034	4,218	4,927	3,933	4,505	5,543

4. 국제수지(계속)

단위: 100만 USD

국 가 Country		2017	2018	2019	2020	2021	2022	2023	2024	2025
칠 레	Chile									
경 상 수 지	Current account	-7,616	-13,265	-14,505	-4,987	-23,015	-26,720	-10,424	-3,846	-4,349
상 품 수 지	Goods	7,490	4,409	3,016	18,917	10,305	3,570	13,842	20,786	23,847
서비스수지	Services	-5,611	-7,341	-8,085	-7,472	-12,494	-15,460	-10,674	-9,223	-8,936
본원소득수지	Primary income	-10,756	-12,162	-10,411	-15,865	-17,947	-14,677	-14,233	-15,392	-19,353
이전소득수지	Secondary income	1,260	1,829	974	-566	-2,880	-154	641	-18	94
콜 롬 비 아	Colombia									
경 상 수 지	Current account	-9,924	-14,041	-14,809	-9,267	-17,949	-20,881	-8,322	-7,100	-11,022
상 품 수 지	Goods	-4,285	-6,394	-9,863	-8,870	-13,984	-12,178	-6,808	-9,156	-14,843
서비스수지	Services	-4,477	-4,162	-4,285	-4,235	-6,017	-3,918	-998	-615	-43
본원소득수지	Primary income	-8,046	-11,442	-9,716	-4,950	-8,723	-17,086	-13,439	-12,837	-12,570
이전소득수지	Secondary income	6,883	7,957	9,055	8,788	10,775	12,301	12,922	15,507	16,434
코 스 타 리 카	Costa Rica									
경 상 수 지	Current account	-2,189	-1,867	-751	-625	-2,178	-1,851	-1,245	-839	-687
상 품 수 지	Goods	-4,367	-4,620	-3,868	-2,018	-2,844	-4,901	-3,163	-2,505	-925
서비스수지	Services	4,760	5,539	6,367	4,502	4,399	7,749	8,677	9,365	9,447
본원소득수지	Primary income	-3,161	-3,344	-3,830	-3,634	-4,254	-5,136	-7,287	-8,229	-9,842
이전소득수지	Secondary income	579	558	581	526	521	437	528	529	633
도미니카연방	Dominica									
경 상 수 지	Current account	-58	-259	-233	-186	-186	-165	-266	-260	-275
상 품 수 지	Goods	-161	-273	-260	-170	-181	-211	-275	-223	-245
서비스수지	Services	46	-8	28	-32	-18	29	4	-35	-27
본원소득수지	Primary income	3	1	-9	9	1	3	-0	-17	-19
이전소득수지	Secondary income	54	21	8	6	13	14	5	15	16
도미니카공화국	Dominican Rep.									
경 상 수 지	Current account	-133	-1,322	-1,188	-1,329	-2,685	-6,549	-4,418	-3,706	-1,488
상 품 수 지	Goods	-7,600	-9,559	-9,075	-6,803	-11,796	-17,162	-15,863	-15,874	-13,835
서비스수지	Services	5,550	5,497	5,058	1,391	3,707	5,494	7,204	8,355	8,788
본원소득수지	Primary income	-3,794	-3,692	-4,069	-3,817	-4,711	-4,311	-5,438	-6,426	-7,741
이전소득수지	Secondary income	5,711	6,433	6,898	7,900	10,114	9,431	9,679	10,240	11,301
에 콰 도 르	Ecuador									
경 상 수 지	Current account	-407	-1,665	-581	2,042	3,050	2,290	2,491	7,043	7,698
상 품 수 지	Goods	254	-203	931	3,478	2,993	2,544	2,207	6,812	6,361
서비스수지	Services	-920	-1,002	-1,165	-1,149	-2,090	-2,508	-1,828	-2,326	-2,081
본원소득수지	Primary income	-2,368	-2,869	-3,086	-3,280	-1,711	-1,856	-2,655	-3,365	-3,613
이전소득수지	Secondary income	2,627	2,409	2,739	2,993	3,858	4,110	4,767	5,921	7,032
엘 살 바 도 르	El Salvador									
경 상 수 지	Current account	-465	-859	-113	277	-1,250	-2,144	-585	-964	-1,300
상 품 수 지	Goods	-4,845	-5,640	-5,709	-5,025	-7,938	-9,569	-8,854	-9,489	-11,108
서비스수지	Services	733	882	1,297	695	806	1,552	2,267	2,387	2,274
본원소득수지	Primary income	-1,388	-1,470	-1,341	-1,377	-1,688	-1,947	-2,173	-2,258	-2,497
이전소득수지	Secondary income	5,034	5,369	5,640	5,985	7,570	7,821	8,176	8,396	10,030
과 테 말 라	Guatemala									
경 상 수 지	Current account	857	650	1,821	3,918	1,873	1,116	3,212	3,268	...
상 품 수 지	Goods	-6,791	-7,985	-7,967	-6,314	-10,928	-14,304	-14,368	-15,809	...
서비스수지	Services	291	166	38	-240	-1,169	-1,499	-1,347	-1,794	...
본원소득수지	Primary income	-1,501	-1,502	-1,404	-1,407	-2,137	-2,074	-1,931	-1,615	...
이전소득수지	Secondary income	8,858	9,971	11,155	11,879	16,107	18,993	20,858	22,486	...

자료: 한국은행 「https://ecos.bok.or.kr」 2026. 7
IMF 「International Financial Statistics」 2026. 7

4. Balance of Payments (Cont'd)

In million USD

국 가 Country		2017	2018	2019	2020	2021	2022	2023	2024	2025
아 이 티	Haiti									
경 상 수 지	Current account	-325	-474	-169	52	88	-492	-683	-145	...
상 품 수 지	Goods	-2,971	-3,517	-3,010	-2,800	-3,286	-3,508	-3,759	-3,499	...
서비스수지	Services	-191	-121	-89	-359	-490	-587	-449	-421	...
본원소득수지	Primary income	59	50	50	29	23	24	4	4	...
이전소득수지	Secondary income	2,778	3,114	2,881	3,182	3,840	3,580	3,522	3,771	...
온 두 라 스	Honduras									
경 상 수 지	Current account	-288	-1,582	-661	666	-1,538	-2,157	-1,449	-1,616	936
상 품 수 지	Goods	-4,213	-5,376	-5,141	-3,832	-6,805	-8,170	-8,367	-8,915	-8,491
서비스수지	Services	685	496	559	161	-12	-421	234	60	-205
본원소득수지	Primary income	-1,406	-1,882	-1,973	-1,646	-2,352	-2,486	-2,654	-2,800	-3,022
이전소득수지	Secondary income	4,646	5,180	5,894	5,983	7,632	8,921	9,337	10,040	12,654
자 메 이 카	Jamaica									
경 상 수 지	Current account	-397	-235	-303	-157	149	-136	569	646	335
상 품 수 지	Goods	-3,553	-3,515	-4,031	-2,949	-2,782	-4,608	-4,400	-4,190	-4,555
서비스수지	Services	1,196	1,424	1,754	285	-223	1,305	1,809	1,797	1,445
본원소득수지	Primary income	-421	-596	-441	-455	-419	-354	-289	-391	-234
이전소득수지	Secondary income	2,381	2,452	2,416	2,961	3,573	3,520	3,449	3,430	3,679
니 카 라 과	Nicaragua									
경 상 수 지	Current account	-987	-234	754	480	-391	-460	1,465	818	...
상 품 수 지	Goods	-2,370	-1,604	-1,056	-943	-1,901	-2,791	-2,692	-3,295	...
서비스수지	Services	527	411	519	333	177	447	421	-8	...
본원소득수지	Primary income	-712	-652	-466	-800	-746	-1,191	-806	-989	...
이전소득수지	Secondary income	1,567	1,611	1,758	1,890	2,079	3,075	4,543	5,109	...
파 나 마	Panama									
경 상 수 지	Current account	-3,745	-5,307	-3,590	123	-818	-277	-2,677	568	-169
상 품 수 지	Goods	-8,469	-9,209	-7,607	-2,800	-3,394	-6,700	-9,845	-7,351	-9,582
서비스수지	Services	8,661	8,338	8,655	5,017	6,557	9,537	11,693	12,440	14,284
본원소득수지	Primary income	-3,813	-4,231	-4,430	-2,063	-4,164	-3,069	-4,382	-4,337	-4,648
이전소득수지	Secondary income	-124	-206	-207	-31	184	-44	-143	-184	-222
파 라 과 이	Paraguay									
경 상 수 지	Current account	1,434	93	-62	846	-243	-2,700	123	-1,454	-1,567
상 품 수 지	Goods	1,691	577	210	1,235	656	-1,849	783	-1,153	-2,069
서비스수지	Services	382	93	161	131	-138	-268	73	391	977
본원소득수지	Primary income	-1,355	-1,387	-1,169	-1,217	-1,535	-1,398	-1,595	-1,760	-1,932
이전소득수지	Secondary income	716	810	735	696	774	816	861	1,068	1,456
페 루	Peru									
경 상 수 지	Current account	-2,346	-2,853	-1,662	1,324	-5,205	-10,060	1,289	6,969	12,005
상 품 수 지	Goods	6,686	7,215	6,893	8,098	14,894	10,094	17,005	24,144	35,433
서비스수지	Services	-2,862	-3,600	-4,124	-5,193	-7,971	-8,877	-7,957	-7,922	-8,230
본원소득수지	Primary income	-11,585	-11,474	-9,794	-6,692	-18,003	-17,138	-14,631	-16,880	-23,104
이전소득수지	Secondary income	5,415	5,006	5,364	5,111	5,876	5,860	6,872	7,626	7,906
수 리 남	Suriname									
경 상 수 지	Current account	69	-119	-448	260	-100	57	-128	-570	-2,500
상 품 수 지	Goods	774	662	532	1,061	844	755	784	931	1,052
서비스수지	Services	-411	-496	-658	-460	-692	-1,017	-914	-1,540	-3,373
본원소득수지	Primary income	-394	-387	-412	-466	-399	193	-136	-115	-340
이전소득수지	Secondary income	100	103	90	124	146	126	139	153	160

4. 국제수지(계속)

단위: 100만 USD

국 가 Country		2017	2018	2019	2020	2021	2022	2023	2024	2025
우 루 과 이	Uruguay									
경 상 수 지	Current account	7	-300	803	-343	-1,478	-2,506	-2,340	-623	-374
상 품 수 지	Goods	1,957	2,385	3,113	2,257	4,730	4,236	2,353	3,296	2,532
서비스수지	Services	1,521	893	666	220	-186	-328	501	916	1,429
본원소득수지	Primary income	-3,557	-3,667	-3,048	-2,889	-6,099	-6,565	-5,373	-5,017	-4,422
이전소득수지	Secondary income	86	89	72	69	78	151	179	181	87
유 럽	**EUROPE**									
오 스 트 리 아	Austria									
경 상 수 지	Current account	5,164	4,110	10,562	14,558	8,244	-3,911	6,783	8,187	10,401
상 품 수 지	Goods	1,179	1,712	4,934	5,120	114	-9,272	4,319	6,512	5,726
서비스수지	Services	10,978	11,650	10,566	8,956	3,673	6,754	5,902	6,095	7,207
본원소득수지	Primary income	-3,833	-4,650	-1,009	4,777	7,865	2,131	194	-1,034	1,726
이전소득수지	Secondary income	-3,159	-4,602	-3,932	-4,295	-3,409	-3,524	-3,631	-3,386	-4,255
벨 기 에	Belgium									
경 상 수 지	Current account	3,518	-4,743	661	4,788	11,182	-10,767	1,187	-2,543	-14,015
상 품 수 지	Goods	2,706	-2,004	6,359	10,178	12,919	-5,573	8,463	11,154	1,308
서비스수지	Services	2,556	352	-3,854	-2,576	-1,537	-6,976	-10,037	-13,764	-15,120
본원소득수지	Primary income	4,580	4,875	4,519	4,699	7,570	8,005	11,644	10,977	9,160
이전소득수지	Secondary income	-6,321	-7,970	-6,366	-7,512	-7,773	-6,221	-8,882	-10,910	-9,364
크 로 아 티 아	Croatia									
경 상 수 지	Current account	2,276	752	1,622	-461	557	-2,621	636	-1,931	...
상 품 수 지	Goods	-9,550	-11,426	-11,754	-10,097	-13,474	-19,300	-18,951	-20,544	...
서비스수지	Services	10,146	10,793	11,470	6,147	11,585	14,439	17,206	16,349	...
본원소득수지	Primary income	-172	-656	-201	942	-338	-280	-293	264	...
이전소득수지	Secondary income	1,850	2,041	2,111	2,547	2,785	2,521	2,674	2,001	...
체 코	Czech Republic									
경 상 수 지	Current account	2,998	1,139	915	4,483	-5,954	-13,644	-433	5,887	2,443
상 품 수 지	Goods	10,900	9,379	10,482	12,249	5,105	-859	13,054	17,854	18,046
서비스수지	Services	5,796	6,080	5,180	4,674	5,655	4,236	3,959	4,809	4,639
본원소득수지	Primary income	-12,308	-13,256	-13,890	-11,299	-15,556	-15,550	-15,205	-15,120	-18,117
이전소득수지	Secondary income	-1,391	-1,064	-857	-1,141	-1,158	-1,471	-2,241	-1,656	-2,125
덴 마 크	Denmark									
경 상 수 지	Current account	24,646	22,460	25,945	26,003	34,953	44,625	39,187	48,651	58,270
상 품 수 지	Goods	15,116	12,793	17,414	18,146	11,918	9,464	29,796	40,222	49,190
서비스수지	Services	6,635	5,671	3,614	2,130	13,141	28,842	3,288	1,401	2,122
본원소득수지	Primary income	7,377	9,846	10,003	11,595	16,057	10,604	10,867	12,123	12,205
이전소득수지	Secondary income	-4,482	-5,850	-5,085	-5,868	-6,163	-4,286	-4,764	-5,095	-5,247
핀 란 드	Finland									
경 상 수 지	Current account	-1,558	-4,486	-414	1,431	961	-7,026	-2,734	-1,292	4,235
상 품 수 지	Goods	1,863	535	2,801	3,419	2,583	-394	8,835	6,482	9,318
서비스수지	Services	-850	-2,825	-1,008	-2,591	-2,475	-5,337	-8,782	-5,433	-5,287
본원소득수지	Primary income	161	1,015	919	4,230	4,802	2,419	576	-197	2,191
이전소득수지	Secondary income	-2,735	-3,211	-3,122	-3,627	-3,948	-3,714	-3,365	-2,143	-1,987
프 랑 스	France									
경 상 수 지	Current account	-12,287	-20,463	15,993	-53,042	7,245	-40,031	-28,503	-10,337	-11,152
상 품 수 지	Goods	-42,176	-49,648	-41,032	-58,613	-77,149	-141,658	-85,971	-66,634	-64,800
서비스수지	Services	22,562	21,230	25,477	12,745	46,894	71,508	43,888	54,969	51,873
본원소득수지	Primary income	54,401	64,005	82,495	53,969	94,184	83,461	66,568	52,784	58,667
이전소득수지	Secondary income	-47,075	-56,050	-50,947	-61,142	-56,684	-53,342	-52,987	-51,456	-56,893

자료: 한국은행 「https://ecos.bok.or.kr」 2026. 7
IMF 「International Financial Statistics」 2026. 7

4. Balance of Payments (Cont'd)

In million USD

국 가 Country		2017	2018	2019	2020	2021	2022	2023	2024	2025
독 일	Germany									
경 상 수 지	Current account	304,193	342,182	311,830	250,193	301,386	172,820	251,071	276,160	227,587
상 품 수 지	Goods	290,291	259,315	238,777	203,820	222,509	132,962	243,653	256,347	206,906
서비스수지	Services	-24,298	-16,440	-16,061	7,616	4,905	-34,288	-66,043	-76,672	-83,551
본원소득수지	Primary income	95,729	157,898	145,545	100,039	144,692	145,926	145,170	171,370	182,104
이전소득수지	Secondary income	-57,527	-58,590	-56,431	-61,282	-70,721	-71,780	-71,711	-74,886	-77,870
그 리 스	Greece									
경 상 수 지	Current account	-4,776	-7,587	-4,391	-13,629	-15,614	-23,713	-16,468	-18,217	-15,733
상 품 수 지	Goods	-22,389	-26,532	-25,572	-21,135	-31,480	-41,553	-35,751	-38,581	-38,188
서비스수지	Services	20,733	22,597	23,564	8,398	15,109	19,884	23,684	24,654	26,271
본원소득수지	Primary income	-2,447	-3,306	-3,036	-1,563	-679	-1,727	-5,811	-6,544	-6,013
이전소득수지	Secondary income	-673	-345	653	671	1,436	-316	1,409	2,254	2,197
헝 가 리	Hungary									
경 상 수 지	Current account	2,465	549	-1,001	-1,639	-7,854	-15,548	-17	4,105	4,079
상 품 수 지	Goods	1,430	-2,826	-4,259	-2,063	-5,896	-16,416	-1,183	-1,127	-2,285
서비스수지	Services	7,837	9,499	7,947	4,736	5,358	7,194	10,113	11,117	13,262
본원소득수지	Primary income	-5,449	-5,562	-3,722	-3,568	-5,453	-4,880	-6,628	-4,473	-5,949
이전소득수지	Secondary income	-1,353	-562	-967	-744	-1,863	-1,446	-2,319	-1,412	-949
아 이 슬 란 드	Iceland									
경 상 수 지	Current account	1,236	1,185	1,840	418	-675	-547	-382	-1,075	-1,342
상 품 수 지	Goods	-1,473	-1,411	-816	-590	-1,048	-1,468	-2,136	-2,339	-3,010
서비스수지	Services	2,731	2,489	2,221	515	653	1,575	2,381	1,919	2,186
본원소득수지	Primary income	69	250	623	673	-24	-369	-332	-296	-90
이전소득수지	Secondary income	-92	-143	-188	-179	-256	-285	-295	-360	-429
아 일 랜 드	Ireland									
경 상 수 지	Current account	5,743	17,941	-83,713	-29,305	65,118	48,427	44,744	105,991	...
상 품 수 지	Goods	122,725	128,412	131,292	162,616	199,248	215,362	168,643	190,991	...
서비스수지	Services	-38,535	-10,827	-111,068	-70,175	23,074	10,990	12,834	59,376	...
본원소득수지	Primary income	-74,952	-95,310	-100,029	-117,380	-151,963	-172,968	-131,487	-139,416	...
이전소득수지	Secondary income	-3,496	-4,333	-3,908	-4,366	-5,240	-4,957	-5,246	-4,959	...
이 탈 리 아	Italy									
경 상 수 지	Current account	48,868	53,986	65,312	75,097	44,449	-38,513	5,836	26,163	29,263
상 품 수 지	Goods	58,328	54,146	67,887	78,588	55,402	-27,401	39,979	59,124	58,613
서비스수지	Services	-4,436	-3,529	-528	-9,322	-10,605	-11,036	-1,790	-6,568	-8,609
본원소득수지	Primary income	10,634	22,338	15,427	24,541	24,628	19,322	-13,008	-7,033	1,268
이전소득수지	Secondary income	-15,659	-18,969	-17,473	-18,708	-24,976	-19,399	-19,345	-19,362	-22,011
네 덜 란 드	Netherlands									
경 상 수 지	Current account	68,280	82,168	63,133	53,370	108,380	71,390	106,895	110,923	...
상 품 수 지	Goods	84,828	90,498	71,512	70,935	76,866	58,095	72,894	87,600	...
서비스수지	Services	5,930	7,613	21,064	24,816	25,818	33,853	39,955	46,227	...
본원소득수지	Primary income	-14,673	-4,697	-19,685	-26,819	17,363	-11,565	1,912	-10,809	...
이전소득수지	Secondary income	-7,805	-11,247	-9,759	-15,562	-11,666	-8,993	-7,866	-12,095	...
노 르 웨 이	Norway									
경 상 수 지	Current account	21,650	34,961	11,919	4,212	74,499	172,017	86,230	75,342	74,795
상 품 수 지	Goods	23,203	33,816	15,789	2,065	75,600	170,546	83,028	73,868	71,925
서비스수지	Services	-9,292	-8,751	-9,720	-5,413	-1,465	-2,588	-5,443	-7,883	-9,937
본원소득수지	Primary income	14,530	16,571	12,545	15,344	8,862	10,180	16,110	15,943	19,212
이전소득수지	Secondary income	-6,790	-6,675	-6,695	-7,785	-8,498	-6,122	-7,465	-6,585	-6,405

4. 국제수지(계속)

단위: 100만 USD

국 가 Country		2017	2018	2019	2020	2021	2022	2023	2024	2025
폴 란 드	Poland									
경 상 수 지	Current account	-6,268	-11,690	-1,645	14,532	-8,970	-15,822	12,486	2,795	-9,872
상 품 수 지	Goods	-5,530	-13,240	-4,878	8,111	-8,800	-23,193	5,130	-6,694	-15,274
서비스수지	Services	20,399	25,343	26,845	25,977	31,250	37,816	42,644	43,378	44,432
본원소득수지	Primary income	-22,572	-25,194	-24,895	-22,455	-30,367	-27,490	-33,059	-30,796	-38,620
이전소득수지	Secondary income	1,435	1,401	1,283	2,899	-1,053	-2,955	-2,229	-3,093	-410
포 르 투 갈	Portugal									
경 상 수 지	Current account	3,454	1,762	1,839	-1,446	-1,721	-5,356	1,618	6,509	4,409
상 품 수 지	Goods	-15,089	-18,442	-18,260	-14,361	-18,880	-27,771	-27,301	-27,638	-33,265
서비스수지	Services	18,602	20,956	20,430	10,260	12,496	22,531	31,772	34,774	37,629
본원소득수지	Primary income	-4,728	-5,579	-5,188	-2,819	-2,146	-4,514	-7,436	-5,422	-5,439
이전소득수지	Secondary income	4,668	4,828	4,858	5,474	6,810	4,399	4,582	4,796	5,483
슬 로 바 키 아	Slovak Republic									
경 상 수 지	Current account	-1,649	-1,698	-3,718	-471	-5,776	-11,126	-4,032	-6,503	-5,604
상 품 수 지	Goods	71	-186	-1,677	-244	-1,688	-7,596	942	-1,125	-261
서비스수지	Services	1,183	1,322	1,549	1,349	1,035	643	1,019	694	377
본원소득수지	Primary income	-1,765	-1,394	-2,411	-800	-3,860	-3,296	-5,232	-4,985	-4,350
이전소득수지	Secondary income	-1,138	-1,440	-1,179	-777	-1,262	-877	-761	-1,087	-1,370
스 페 인	Spain									
경 상 수 지	Current account	37,387	26,649	29,751	10,567	11,179	5,497	44,252	54,933	56,017
상 품 수 지	Goods	-24,057	-33,274	-28,203	-7,919	-24,761	-63,339	-37,949	-36,644	-55,373
서비스수지	Services	72,434	72,376	70,017	27,570	39,294	75,445	100,152	108,564	128,730
본원소득수지	Primary income	-517	423	1,324	2,560	9,649	7,266	-5,338	-4,378	-1,277
이전소득수지	Secondary income	-10,475	-12,876	-13,388	-11,642	-13,003	-13,876	-12,614	-12,607	-16,061
스 웨 덴	Sweden									
경 상 수 지	Current account	11,719	11,446	27,688	30,827	39,420	23,133	36,015	44,843	45,511
상 품 수 지	Goods	13,057	12,792	22,018	25,054	27,731	21,365	27,224	34,040	38,480
서비스수지	Services	-911	-2,417	292	-2,199	-1,694	-10,805	-9,327	-8,151	-13,373
본원소득수지	Primary income	7,556	9,966	15,639	19,405	24,891	23,931	27,447	29,384	32,984
이전소득수지	Secondary income	-7,983	-8,894	-10,261	-11,433	-11,508	-11,358	-9,328	-10,431	-12,579
스 위 스	Switzerland									
경 상 수 지	Current account	36,967	44,398	29,633	3,319	62,547	76,885	54,439	86,203	65,183
상 품 수 지	Goods	72,217	81,652	80,130	71,992	126,337	132,330	117,601	130,845	109,206
서비스수지	Services	-14,918	-8,761	-13,323	-30,277	-27,513	-16,339	-17,837	-17,206	-19,116
본원소득수지	Primary income	-10,845	-21,627	-29,489	-27,985	-27,534	-30,928	-36,539	-16,059	-13,734
이전소득수지	Secondary income	-9,487	-6,866	-7,686	-10,410	-8,743	-8,178	-8,786	-11,377	-11,172
영 국	United Kingdom									
경 상 수 지	Current account	-93,748	-112,616	-76,565	-79,781	-24,050	-65,768	-122,354	-109,042	-125,420
상 품 수 지	Goods	-180,101	-188,502	-185,429	-165,636	-208,678	-245,025	-238,643	-261,956	-319,615
서비스수지	Services	144,176	148,924	145,600	179,483	210,098	206,244	198,516	235,542	267,367
본원소득수지	Primary income	-28,995	-38,984	-2,688	-57,103	110	1,536	-57,156	-60,634	-51,087
이전소득수지	Secondary income	-28,828	-34,054	-34,047	-36,526	-25,579	-28,523	-25,071	-21,995	-22,085
아 프 리 카	**AFRICA**									
보 츠 와 나	Botswana									
경 상 수 지	Current account	900	67	-1,155	-1,467	-331	-121	289	-821	...
상 품 수 지	Goods	813	486	-1,066	-1,949	-644	556	-450	-2,204	...
서비스수지	Services	-190	-316	-401	-848	-762	-357	-260	-355	...
본원소득수지	Primary income	-1,367	-1,584	-876	24	-180	-1,333	-478	-326	...
이전소득수지	Secondary income	1,643	1,481	1,188	1,306	1,255	1,013	1,477	2,064	...

자료: 한국은행 「https://ecos.bok.or.kr」 2026. 7
IMF 「International Financial Statistics」 2026. 7

4. Balance of Payments (Cont'd)

In million USD

국 가 Country		2017	2018	2019	2020	2021	2022	2023	2024	2025
부 룬 디	Burundi									
경 상 수 지	Current account	-373	-389	-393	-346	-389	-615	-628	-475	-461
상 품 수 지	Goods	-477	-486	-539	-600	-681	-819	-809	-729	-689
서비스수지	Services	-133	-118	-177	-156	-178	-260	-247	-240	-258
본원소득수지	Primary income	-0	-37	-35	-23	-29	-21	-17	-12	-20
이전소득수지	Secondary income	237	251	358	432	499	485	445	506	506
카 보 베 르 데	Cabo Verde									
경 상 수 지	Current account	-140	-97	-22	-286	-251	-78	-69	107	109
상 품 수 지	Goods	-660	-683	-666	-660	-711	-779	-893	-846	-944
서비스수지	Services	276	317	384	76	59	321	434	532	591
본원소득수지	Primary income	-61	-47	-42	-38	-29	-28	-32	-46	-40
이전소득수지	Secondary income	305	316	302	337	430	407	421	466	502
코트디부아르	Cote d'Ivoire									
경 상 수 지	Current account	-1,049	-2,285	-1,349	-1,974	-2,874	-5,394	-6,503	-3,892	...
상 품 수 지	Goods	3,374	2,203	3,151	2,982	3,053	1,075	1,751	5,455	...
서비스수지	Services	-2,367	-2,301	-2,241	-2,411	-3,014	-3,812	-4,950	-5,419	...
본원소득수지	Primary income	-1,539	-1,629	-1,682	-1,846	-2,237	-2,299	-3,052	-3,821	...
이전소득수지	Secondary income	-517	-557	-576	-699	-676	-357	-252	-108	...
이 집 트	Egypt									
경 상 수 지	Current account	-7,940	-7,698	-10,222	-14,236	-18,611	-10,537	-12,564	-22,122	-13,936
상 품 수 지	Goods	-29,065	-29,590	-29,285	-29,234	-34,471	-27,024	-25,691	-38,060	-43,084
서비스수지	Services	1,715	4,881	3,857	-3,147	-1,229	6,175	11,643	2,190	4,463
본원소득수지	Primary income	-5,365	-8,479	-11,593	-11,015	-14,069	-17,581	-17,969	-15,896	-16,481
이전소득수지	Secondary income	24,774	25,489	26,799	29,160	31,157	27,893	19,452	29,644	41,166
에 스 와 티 니	Eswatini									
경 상 수 지	Current account	273	61	176	271	125	-141	99	78	...
상 품 수 지	Goods	186	20	258	241	124	60	167	255	...
서비스수지	Services	-219	-188	-134	-119	-165	-254	-352	-308	...
본원소득수지	Primary Income	-296	-316	-451	-404	-380	-382	-309	-613	...
이전소득수지	Secondary income	601	544	503	553	546	434	593	744	...
에 티 오 피 아	Ethiopia									
경 상 수 지	Current account	-5,929	-4,611	-5,025	-2,719	-4,507	-5,160	-4,788	-3,791	...
상 품 수 지	Goods	-11,206	-11,021	-10,310	-8,509	-10,403	-12,765	-11,849	-14,050	...
서비스수지	Services	-1,467	-1,284	-1,329	-946	-960	-451	-237	2,102	...
본원소득수지	Primary income	-471	-334	-599	-661	-543	-502	-325	-194	...
이전소득수지	Secondary income	7,215	8,027	7,213	7,397	7,399	8,558	7,623	8,351	...
감 비 아	Gambia									
경 상 수 지	Current account	-95	-135	-37	-87	-87	-90	-120	-100	...
상 품 수 지	Goods	-331	-421	-378	-512	-575	-642	-877	-1,025	...
서비스수지	Services	48	92	98	-4	-9	80	242	324	...
본원소득수지	Primary income	-30	-19	-15	-26	-50	-31	-24	48	...
이전소득수지	Secondary income	218	213	259	455	547	503	540	554	...
가 나	Ghana									
경 상 수 지	Current account	-2,003	-2,045	-1,864	-2,134	-2,243	-1,723	-734	1,599	9,389
상 품 수 지	Goods	1,187	1,809	2,257	2,043	1,099	2,474	1,707	3,773	13,794
서비스수지	Services	-2,873	-2,514	-3,573	-4,511	-2,314	-2,616	-2,405	-2,225	-4,579
본원소득수지	Primary income	-2,741	-3,922	-3,952	-3,399	-4,382	-5,133	-4,107	-5,368	-5,140
이전소득수지	Secondary income	2,424	2,583	3,404	3,733	3,355	3,551	4,070	5,418	5,315

4. 국제수지(계속)

단위: 100만 USD

국 가 Country		2017	2018	2019	2020	2021	2022	2023	2024	2025
기 니	Guinea									
경 상 수 지	Current account	519	-190	-315	2,685	4,639	3,350	1,901	-392	...
상 품 수 지	Goods	1,111	592	475	5,204	6,052	3,910	6,514	4,563	...
서비스수지	Services	-704	-697	-755	-2,521	-1,139	-761	-3,140	-3,075	...
본원소득수지	Primary Income	-51	-182	-114	-145	-664	-337	-1,932	-2,369	...
이전소득수지	Secondary income	163	96	79	147	390	537	459	489	...
케 냐	Kenya									
경 상 수 지	Current account	-5,740	-4,989	-5,258	-3,291	-5,045	-4,807	-2,736	-1,550	...
상 품 수 지	Goods	-10,187	-10,200	-10,683	-8,017	-10,788	-11,549	-9,568	-9,692	...
서비스수지	Services	1,556	1,596	1,746	451	1,153	1,980	1,688	2,406	...
본원소득수지	Primary income	-1,561	-1,391	-1,605	-676	-1,529	-1,760	-1,847	-1,871	...
이전소득수지	Secondary income	4,453	5,005	5,284	4,952	6,119	6,522	6,990	7,608	...
말 리	Mali									
경 상 수 지	Current account	-1,213	-836	-1,289	-380	-1,469	-1,475	-1,610	-1,159	...
상 품 수 지	Goods	-705	-383	-638	504	-305	-216	-75	-12	...
서비스수지	Services	-1,495	-1,512	-1,479	-1,648	-1,910	-1,871	-1,861	-1,282	...
본원소득수지	Primary income	-501	-510	-696	-739	-823	-782	-925	-747	...
이전소득수지	Secondary income	1,488	1,569	1,523	1,503	1,570	1,394	1,251	882	...
모 리 셔 스	Mauritius									
경 상 수 지	Current account	-612	-555	-718	-1,003	-1,497	-1,437	-697	-1,050	...
상 품 수 지	Goods	-2,648	-3,015	-3,071	-2,126	-2,683	-3,618	-3,600	-3,978	...
서비스수지	Services	871	1,843	1,830	910	840	1,703	1,954	1,915	...
본원소득수지	Primary income	1,438	1,023	932	949	1,368	1,475	1,987	1,829	...
이전소득수지	Secondary income	-272	-406	-409	-736	-1,022	-997	-1,037	-816	...
모 로 코	Morocco									
경 상 수 지	Current account	-3,677	-6,205	-4,407	-1,368	-3,349	-4,800	-1,530	-1,977	-4,556
상 품 수 지	Goods	-18,065	-20,253	-19,771	-15,540	-19,967	-26,462	-25,112	-27,191	-33,465
서비스수지	Services	7,513	8,121	9,722	6,727	6,842	11,228	12,921	14,088	16,958
본원소득수지	Primary income	-1,939	-2,075	-2,033	-1,208	-2,039	-1,889	-2,261	-2,463	-2,718
이전소득수지	Secondary income	8,813	8,001	7,676	8,653	11,815	12,323	12,922	13,590	14,669
나 이 지 리 아	Nigeria									
경 상 수 지	Current account	13,564	7,283	-13,685	-15,986	-3,254	1,019	6,423	19,031	14,039
상 품 수 지	Goods	13,148	20,467	2,868	-16,402	-4,562	5,998	8,075	13,166	14,508
서비스수지	Services	-13,234	-26,066	-33,761	-15,840	-12,061	-13,956	-13,236	-13,361	-14,580
본원소득수지	Primary income	-8,346	-11,252	-9,161	-4,767	-8,583	-12,873	-10,540	-5,650	-9,090
이전소득수지	Secondary income	21,996	24,134	26,369	21,022	21,951	21,849	22,124	24,875	23,201
르 완 다	Rwanda									
경 상 수 지	Current account	-875	-975	-1,231	-1,228	-1,209	-1,247	-1,647	-1,808	...
상 품 수 지	Goods	-974	-1,155	-1,465	-1,650	-1,659	-1,989	-2,369	-2,344	...
서비스수지	Services	-193	-144	-18	2	-124	10	101	90	...
본원소득수지	Primary income	-291	-344	-330	-200	-183	-249	-278	-333	...
이전소득수지	Secondary income	582	668	581	621	756	981	898	780	...

자료: 한국은행 「https://ecos.bok.or.kr」 2026. 7
IMF 「International Financial Statistics」 2026. 7

4. Balance of Payments (Cont'd)

In million USD

국 가 Country		2017	2018	2019	2020	2021	2022	2023	2024	2025
남아프리카공화국	South Africa									
경 상 수 지	Current account	-9,057	-12,160	-10,200	6,771	15,844	-1,207	-4,209	-2,579	-1,806
상 품 수 지	Goods	4,417	1,870	2,487	17,731	30,800	14,560	7,516	11,742	11,972
서비스수지	Services	-68	116	-548	-2,652	-4,448	-5,550	-4,393	-3,930	-3,722
본원소득수지	Primary Income	-10,588	-11,487	-9,745	-5,722	-8,080	-8,638	-5,184	-7,890	-8,128
이전소득수지	Secondary income	-2,818	-2,659	-2,394	-2,585	-2,428	-1,579	-2,148	-2,500	-1,928
수 단	Sudan									
경 상 수 지	Current account	-4,611	-4,679	-4,780	-5,841	-2,620	-4,443	...	...	...
상 품 수 지	Goods	-4,120	-3,580	-4,627	-5,051	-3,877	-5,628	...	...	...
서비스수지	Services	185	339	-59	-403	271	-39	...	...	...
본원소득수지	Primary income	-1,651	-1,812	-1,620	-1,473	-1,344	-1,078	...	...	...
이전소득수지	Secondary income	975	375	1,526	1,086	2,331	2,303	...	...	...
탄 자 니 아	Tanzania									
경 상 수 지	Current account	-1,477	-2,309	-1,340	-1,459	-2,374	-5,482	-2,961	-2,380	...
상 품 수 지	Goods	-2,782	-4,227	-3,238	-1,460	-3,247	-6,985	-6,032	-5,074	...
서비스수지	Services	1,831	2,089	2,493	865	1,511	2,297	3,836	4,052	...
본원소득수지	Primary income	-928	-639	-1,014	-1,265	-1,192	-1,393	-1,497	-1,887	...
이전소득수지	Secondary income	402	469	419	401	554	599	732	530	...
오 세 아 니 아	**OCEANIA**									
오스트레일리아	Australia									
경 상 수 지	Current account	-39,997	-37,111	-1,059	21,903	38,193	4,310	-7,511	-40,669	-49,741
상 품 수 지	Goods	10,473	20,836	47,648	39,313	86,043	112,432	84,018	44,248	29,075
서비스수지	Services	-7,349	-9,834	-6,343	3,726	-4,125	-26,450	-24,598	-24,452	-24,490
본원소득수지	Primary income	-42,070	-47,581	-41,902	-19,699	-41,156	-80,223	-66,158	-60,218	-53,224
이전소득수지	Secondary income	-1,051	-532	-461	-1,439	-2,570	-1,449	-773	-248	-1,099
피 지	Fiji									
경 상 수 지	Current account	-355	-471	-629	-513	-300	-772	-362	-464	...
상 품 수 지	Goods	-1,092	-1,359	-1,388	-652	-841	-1,635	-1,777	-1,726	...
서비스수지	Services	826	926	887	6	55	671	1,159	1,122	...
본원소득수지	Primary income	-424	-359	-452	-282	-250	-263	-311	-370	...
이전소득수지	Secondary income	333	320	323	415	736	455	567	510	...
뉴 질 랜 드	New Zealand									
경 상 수 지	Current account	-6,034	-8,817	-6,010	-2,309	-14,333	-21,855	-15,767	-12,106	-9,359
상 품 수 지	Goods	-1,502	-3,514	-2,454	1,668	-3,698	-7,252	-6,542	-3,977	-878
서비스수지	Services	3,617	3,249	2,532	277	-4,033	-6,429	-1,624	-565	-784
본원소득수지	Primary income	-7,776	-7,926	-5,951	-4,003	-6,456	-8,151	-7,622	-6,747	-7,166
이전소득수지	Secondary income	-372	-626	-136	-252	-147	-25	20	-818	-532
파푸아뉴기니	P. N. G.									
경 상 수 지	Current account	3,617	3,286	3,559	3,419	3,284	4,567	2,794	4,767	...
상 품 수 지	Goods	6,207	6,005	6,722	5,487	6,474	8,735	7,422	8,711	...
서비스수지	Services	-1,698	-1,887	-1,815	-1,594	-1,872	-2,441	-2,430	-2,321	...
본원소득수지	Primary income	-1,078	-1,325	-1,735	-745	-1,590	-1,863	-2,295	-1,898	...
이전소득수지	Secondary income	186	493	387	271	272	137	98	276	...

5. 무역의존도(GDP 대비 수출입 비율) 1)

단위: %

국 가	수 출 Exports									
	2016	2017	2018	2019	2020	2021	2022	2023	2024	2025
아 시 아										
대 한 민 국 2)	**31.37**	**33.54**	**33.16**	**30.97**	**29.38**	**33.16**	**37.93**	**34.28**	**36.36**	**37.69**
아 르 메 니 아	16.98	19.48	19.36	19.39	20.13	21.79	27.47	35.36	50.44	28.71
바 레 인	37.73	41.33	45.60	44.80	39.25	54.77	64.99	53.72	51.43	54.03
방 글 라 데 시	...	12.24	12.21	11.20	8.99	10.62	11.17	10.11	10.50	10.56
부 탄	22.27	22.11	23.46	24.64	26.49	28.32	24.98	21.28	22.32	22.35
브 루 나 이	43.09	46.07	48.44	53.85	55.04	74.99	85.31	72.80	73.32	68.42
캄 보 디 아	37.36	38.19	38.06	40.13	52.48	52.09	56.02	55.44	57.50	60.98
키 프 로 스	14.09	14.33	19.61	13.18	11.99	13.05	14.46	14.43	14.68	15.09
홍 콩	161.02	161.12	157.15	147.32	159.09	181.57	170.05	150.72	156.65	176.35
요 르 단	17.28	16.50	16.34	17.10	16.57	18.46	23.88	22.37	23.09	24.21
카 자 흐 스 탄	26.72	28.96	33.99	31.55	27.15	30.76	37.51	29.99	28.29	25.73
쿠 웨 이 트	42.29	45.59	51.89	45.78	36.13	42.55	54.49	50.75	46.71	45.85
키 르 기 스 스 탄	23.10	22.90	22.21	21.20	23.86	29.75	18.57	22.30	28.32	12.61
마 카 오	2.80	2.80	2.74	2.88	5.35	5.29	6.73	3.63	3.39	3.33
말 레 이 시 아	62.98	68.36	68.97	65.23	69.57	80.11	86.33	78.25	78.34	79.63
몰 디 브	5.81	6.61	6.28	6.30	7.70	5.43	6.47	6.66	5.42	5.73
몽 골	43.98	54.01	53.21	53.64	56.91	60.45	73.13	74.72	66.33	62.13
미 얀 마	18.70	21.01	24.61	24.14	21.44	...	...	...	...	...
네 팔	...	2.50	2.37	2.78	2.54	4.44	3.20	2.82	2.81	5.06
오 만	...	40.08	45.64	43.99	41.90	49.35	59.82	56.08	60.82	55.20
파 키 스 탄	6.49	6.33	6.56	7.25	7.31	...	...	...	...	...
필 리 핀	18.02	20.92	19.98	18.82	18.03	18.94	19.50	16.82	15.81	17.20
사 우 디 아 라 비 아	26.63	29.93	33.20	29.42	22.64	28.11	33.18	26.26	24.36	24.43
싱 가 포 르	105.40	108.25	108.94	103.59	101.92	92.05	92.41	82.62	85.32	93.87
스 리 랑 카	11.72	12.04	12.59	13.42	11.91	14.11	17.68	14.17	12.82	12.48
아 랍 에 미 리 트	77.29	77.75	88.06	89.75	93.88	100.64	100.82	109.11	109.64	...
베 트 남	68.68	76.42	78.59	79.04	81.54	91.68	89.80	81.55	84.99	91.88
예 멘	1.31	1.56	2.64	...	...	...	...	...	...	...
북 아 메 리 카										
캐 나 다	25.52	25.51	26.22	25.74	23.60	25.19	27.34	25.95	25.01	23.91
남 아 메 리 카										
아 르 헨 티 나	10.39	9.11	11.77	14.54	14.23	16.02	13.99	10.31	12.49	12.75
벨 리 즈	19.78	20.17	19.73	17.85	14.12	17.38	18.20	15.99	15.05	13.35
볼 리 비 아	20.87	17.08	18.52	17.86	16.58	23.04	27.32	20.84	16.50	14.98
브 라 질	10.00	10.42	12.10	11.80	14.17	16.81	17.12	15.50	15.42	15.28
도 미 니 카 공 화 국	13.02	12.82	12.52	12.56	13.11	13.12	12.12	10.75	11.16	12.23
에 콰 도 르	17.20	18.30	20.12	20.75	21.23	24.91	28.12	25.77	27.80	28.51
엘 살 바 도 르	22.40	23.06	22.70	21.97	19.28	22.02	22.33	19.37	18.10	17.52
과 테 말 라	15.82	15.34	14.69	14.48	14.82	15.91	16.42	13.61	12.90	12.62
온 두 라 스	17.90	19.73	18.00	17.01	18.24	18.41	19.46	17.32	15.25	17.28
자 메 이 카	7.98	8.64	11.15	9.71	8.34	9.28	10.11	9.33	8.66	7.28

주: 1) 각국의 수출 · 수입액을 GDP로 나누어 계상
2) 관세청 통관자료, 한국은행(명목GDP)

자료: 관세청 「https://www.customs.go.kr」 2026. 7, 한국은행 「https://ecos.bok.or.kr」 2026. 7
IMF 「International Financial Statistics」 2026. 7, The World Bank 「https://www.worldbank.org」 2026. 7

5. Trade Dependency Rates (Ratio of Exports and Imports to GDP)

In percent

수 입 Imports										Country
2016	2017	2018	2019	2020	2021	2022	2023	2024	2025	
										ASIA
25.72	**27.97**	**29.34**	**28.75**	**26.81**	**31.66**	**40.59**	**34.84**	**33.61**	**33.58**	**Korea, Rep. of**
31.04	36.35	39.85	40.48	36.06	38.59	44.94	52.75	65.76	44.57	Armenia
34.17	35.33	37.58	32.77	35.39	34.74	33.44	33.27	33.06	33.59	Bahrain
...	17.99	18.82	16.82	14.12	19.33	19.13	15.34	15.08	15.29	Bangladesh
42.50	39.71	40.57	35.86	36.58	44.06	52.14	43.58	43.27	60.93	Bhutan
23.43	25.46	30.65	37.87	44.47	51.61	55.00	49.33	47.56	43.89	Brunei Darussalam
46.07	48.39	52.03	54.88	54.69	77.44	74.56	57.65	61.94	66.28	Cambodia
37.21	40.24	41.99	34.84	34.28	34.23	39.13	40.33	35.92	37.95	Cyprus
170.33	172.56	173.23	159.15	165.18	193.07	186.12	171.68	170.70	194.67	Hong Kong
44.23	45.02	42.82	39.41	35.95	42.49	51.13	45.89	45.88	46.98	Jordan
18.21	17.54	18.14	20.78	21.76	20.89	22.59	23.16	20.29	21.05	Kazakhstan
28.17	27.82	25.87	23.84	24.98	21.50	18.84	22.66	23.65	26.47	Kuwait
58.71	58.35	63.97	53.24	44.97	60.33	80.79	82.46	68.77	57.34	Kyrgyzstan
19.85	18.79	20.27	20.29	45.84	62.74	69.55	38.45	32.37	29.85	Macao
55.99	61.24	60.65	56.14	56.56	63.74	72.04	66.43	71.10	71.94	Malaysia
48.21	49.01	54.79	50.44	49.51	48.99	56.92	52.89	51.51	46.75	Maldives
30.03	37.78	44.58	43.13	39.77	44.78	50.76	45.51	48.81	44.91	Mongolia
24.81	29.15	28.52	24.79	22.74	...	...	...	...	...	Myanmar
...	35.03	38.78	36.18	28.97	42.45	33.99	29.31	27.84	30.18	Nepal
...	33.75	28.16	26.69	36.79	35.41	35.11	36.52	40.57	40.72	Oman
14.92	16.87	16.81	15.56	15.23	...	...	...	...	...	Pakistan
28.07	31.02	34.40	31.15	26.31	31.33	35.87	30.62	29.22	29.10	Philippines
20.34	18.15	15.46	16.24	17.97	15.55	15.32	16.98	18.56	19.84	Saudi Arabia
91.01	95.04	98.02	95.26	98.31	103.56	100.12	92.98	83.02	83.77	Singapore
21.80	22.23	23.54	22.40	19.04	23.30	24.67	20.00	18.91	19.74	Sri Lanka
69.84	63.90	55.54	66.47	69.15	82.27	82.22	90.03	98.51	...	U. A. E.
67.99	75.68	76.38	75.78	75.79	90.72	86.87	75.10	79.89	88.16	Viet Nam
9.77	10.65	14.03	...	...	...	...	...	...	...	Yemen
										NORTH AMERICA
27.02	26.90	27.19	26.55	25.42	25.04	26.64	25.99	25.25	24.89	Canada
										SOUTH AMERICA
10.02	10.40	12.48	10.97	10.98	12.99	12.89	11.37	9.52	11.10	Argentina
42.55	40.42	41.91	41.41	38.44	43.69	48.51	43.93	45.42	43.02	Belize
24.83	20.22	20.65	19.94	16.73	19.05	23.34	21.97	18.05	15.48	Bolivia
8.09	8.04	10.06	10.31	11.27	14.05	14.97	11.53	12.72	12.88	Brazil
23.03	22.43	23.76	22.74	21.70	25.73	27.24	23.92	23.98	23.35	Dominican Rep.
16.71	19.15	21.56	20.97	18.69	23.97	28.46	25.58	23.82	25.05	Ecuador
40.61	42.32	44.06	43.16	39.68	50.33	53.68	46.62	45.32	48.62	El Salvador
25.74	25.67	26.86	25.77	23.43	30.77	33.59	29.07	28.69	28.07	Guatemala
41.04	41.86	44.56	41.61	38.36	47.87	51.91	46.72	43.97	43.25	Honduras
32.56	35.06	36.34	37.61	31.77	37.40	41.09	35.44	33.11	33.14	Jamaica

5. 무역의존도(GDP 대비 수출입 비율)(계속)[1)]

단위: %

국 가	수 출 Exports									
	2016	2017	2018	2019	2020	2021	2022	2023	2024	2025
페루	19.03	20.59	21.57	20.34	19.66	26.35	25.56	24.14	25.61	24.70
세인트빈센트그레나딘	5.77	4.98	4.98	4.28	6.36	3.94	4.65	3.82	4.93	2.95
우루과이	12.25	12.13	11.47	12.34	12.82	15.70	15.70	11.64	12.46	13.12
유럽										
벨라루스	49.07	53.48	56.18	51.16	47.55	57.07	51.80	54.97	51.33	44.32
불가리아	49.27	53.13	50.86	48.67	45.33	48.78	55.16	46.94	42.25	35.97
크로아티아	26.24	28.60	28.22	27.95	29.66	31.70	35.77	29.15	27.98	27.10
체코	82.10	82.21	80.26	77.54	76.43	77.87	80.18	74.06	75.81	72.63
덴마크	30.54	30.91	30.88	32.16	30.50	31.01	32.82	31.91	31.41	32.01
핀란드	24.25	26.82	27.70	27.51	24.53	27.87	30.71	27.97	26.12	26.50
프랑스	20.29	20.68	20.93	20.97	18.45	19.72	22.20	21.30	20.27	20.29
독일	37.73	38.46	38.48	37.61	35.08	37.37	39.91	37.31	35.78	34.94
이탈리아	24.47	25.75	26.17	26.62	26.20	28.25	31.30	29.21	28.26	28.48
리투아니아	58.20	62.61	61.44	60.14	57.14	60.69	65.80	53.49	46.56	43.72
룩셈부르크	25.39	23.98	23.09	23.55	18.78	19.45	21.51	19.36	17.36	18.12
몰도바	25.62	25.48	24.06	23.68	21.39	22.97	29.82	24.23	19.53	18.58
네덜란드	71.58	76.87	78.16	76.28	72.34	79.66	92.06	82.35	75.83	74.27
포르투갈	26.84	28.13	28.24	27.93	26.78	29.38	32.10	28.61	27.22	25.82
루마니아	34.29	33.67	32.95	30.74	28.22	30.65	32.74	28.93	26.22	25.46
러시아	22.06	22.42	26.78	24.79	22.34	27.02	25.83	20.76	19.83	16.48
산마리노	164.66	160.58	164.18	167.87	161.62	172.30	193.29	182.62	...	...
슬로바키아	85.29	86.91	87.63	84.57	80.42	86.21	93.60	87.96	82.16	81.28
스웨덴	27.15	28.57	30.20	30.25	28.57	30.00	34.38	34.11	32.35	30.92
스위스	43.36	42.40	41.95	42.63	42.23	45.22	46.67	45.24	46.12	53.10
아프리카										
알제리	16.61	18.53	21.48	18.26	13.30	20.74	29.13	22.41	18.22	15.82
앙골라	45.40	40.42	45.03	43.64	37.83	44.03	39.99	37.25	38.08	26.59
베냉	15.01	17.45	23.45	21.21	19.10	20.59	21.34	20.59	18.73	16.23
부룬디	4.77	6.07	6.18	6.27	5.08	4.76	5.15	6.14	5.76	9.87
이집트	7.66	10.31	10.52	9.10	7.05	9.73	10.76	10.63	10.86	14.16
감비아	6.02	1.47	0.73	1.70	1.53	1.28	0.98	0.53	...	...
케냐	7.61	7.01	6.56	5.82	5.99	6.14	6.47	6.69	6.84	6.33
라이베리아	8.21	10.56	16.01	16.36	19.14	25.08	25.67	25.17	27.41	39.42
리비아	41.83	31.09	40.42	42.24	18.02	87.94	90.63	75.13	62.27	62.55
마다가스카르	19.05	21.65	22.76	19.08	15.37	19.02	...	...	...	...
모리타니	25.55	28.55	29.12	35.62	...	...	...	...	...	...
모리셔스	18.49	16.85	15.81	15.17	15.47	16.88	18.46	16.31	15.85	14.49
르완다	...	7.30	7.21	7.45	10.48	8.99	9.62	11.31	15.31	9.62
세네갈	13.77	14.30	15.67	17.86	16.01	18.88	20.55	17.32	20.03	27.67
튀니지	30.60	33.69	36.40	35.63	32.47	35.43	41.31	41.46	38.85	37.03
우간다	8.48	9.48	9.29	10.10	11.11	9.88	7.83	12.98	15.04	20.72
잠비아	30.50	30.99	34.50	31.29	42.85	50.32	39.90	38.02	...	...
오세아니아										
피지	18.72	18.46	18.01	19.20	19.60	20.86	20.92	19.35	18.84	17.79
뉴질랜드	17.86	18.43	18.74	18.54	17.99	17.65	18.06	16.15	16.17	17.61
팔라우	2.31	2.07	1.39	1.42	2.70	0.85	3.23	2.53	0.93	0.87
파푸아뉴기니	39.47	43.76	43.65	44.23	38.06	41.52	46.17	41.64	45.37	47.82

주: 1) 각국의 수출 · 수입액을 GDP로 나누어 계상
2) 관세청 통관자료, 한국은행(명목GDP)

자료: 관세청 「https://www.customs.go.kr」 2026. 7, 한국은행 「https://ecos.bok.or.kr」 2026. 7
IMF 「International Financial Statistics」 2026. 7, The World Bank 「https://www.worldbank.org」 2026. 7

5. Trade Dependency Rates (Ratio of Exports and Imports to GDP)(Cont'd)

In percent

수 입 Imports										Country
2016	2017	2018	2019	2020	2021	2022	2023	2024	2025	
18.89	18.90	19.43	18.52	17.94	22.48	24.77	19.55	18.92	18.11	Peru
41.14	39.10	40.03	36.79	37.13	41.97	44.28	42.53	43.73	40.55	St. V. & G.
14.16	13.01	13.61	13.25	14.12	16.99	18.21	15.76	15.21	15.17	Uruguay
										EUROPE
57.55	62.55	63.98	61.29	53.39	59.40	51.93	59.45	58.17	51.79	Belarus
53.65	57.77	57.27	54.97	49.73	54.76	64.03	52.48	48.52	45.38	Bulgaria
41.60	44.20	45.74	45.81	46.29	50.03	62.68	50.75	50.50	48.74	Croatia
72.18	73.73	73.28	69.72	68.14	72.85	78.41	67.21	67.18	64.98	Czech Republic
27.39	28.03	28.92	28.43	27.64	29.62	32.28	29.73	28.93	29.50	Denmark
25.48	27.81	28.71	27.61	25.28	29.23	34.73	28.15	27.11	26.92	Finland
22.98	23.92	24.32	24.04	21.95	24.11	29.46	25.79	23.79	23.40	France
29.84	30.88	31.67	31.16	29.73	32.41	37.70	32.17	30.18	30.46	Germany
21.56	22.99	23.97	23.52	22.38	26.04	33.00	27.62	26.07	26.21	Italy
63.71	67.55	67.27	64.87	58.05	66.33	77.99	60.34	52.36	51.47	Lithuania
35.16	34.81	34.01	34.73	28.73	30.30	33.44	29.62	27.92	27.86	Luxembourg
50.37	50.79	51.20	49.78	46.98	52.42	63.47	51.91	49.79	53.67	Moldova, Rep. of
62.82	67.75	69.43	68.43	63.82	71.83	85.68	74.29	67.27	65.57	Netherlands
32.94	35.66	36.79	37.29	33.92	38.35	44.83	38.89	36.99	36.37	Portugal
40.24	40.68	40.43	38.61	36.76	40.76	44.86	37.94	35.67	34.07	Romania
15.00	15.14	15.02	14.99	16.08	16.46	12.06	14.81	13.79	11.82	Russian Federation
129.89	128.25	126.20	124.05	121.69	134.59	151.12	131.94	...	...	San Marino
82.66	85.04	87.14	85.03	78.34	86.21	97.13	84.99	80.75	79.36	Slovak Republic
27.49	28.82	31.04	29.94	27.56	29.62	35.31	33.36	31.36	30.24	Sweden
38.67	38.18	37.73	37.73	38.62	38.55	41.60	39.38	38.35	48.85	Switzerland
										AFRICA
26.05	24.26	23.81	23.07	21.56	20.12	17.23	17.28	16.83	17.45	Algeria
21.46	16.89	17.46	17.20	15.96	14.54	13.88	14.80	13.53	12.25	Angola
24.30	27.51	30.68	27.32	22.66	25.49	28.20	26.70	22.51	20.15	Benin
23.53	26.67	27.22	30.89	28.51	29.93	31.34	35.03	35.36	35.31	Burundi
16.78	24.81	27.42	22.41	15.76	17.55	20.07	21.02	22.13	26.73	Egypt
24.41	36.40	39.78	33.53	37.31	34.47	34.10	31.65	...	...	Gambia
18.86	20.34	18.85	17.59	15.33	17.83	18.49	17.29	16.68	15.90	Kenya
38.31	32.12	33.39	31.12	34.70	42.13	42.99	47.29	35.09	47.54	Liberia
21.35	14.01	17.92	21.81	23.69	42.47	37.29	41.33	38.15	40.15	Libya
25.08	27.86	29.61	27.70	24.66	30.72	...	...	...	...	Madagascar
32.98	47.57	42.47	43.39	...	...	...	...	...	...	Mauritania
36.49	37.81	37.85	38.21	36.49	44.17	51.09	44.58	45.82	42.93	Mauritius
...	32.15	30.63	29.85	33.67	34.23	37.43	41.26	41.99	33.65	Rwanda
28.54	32.17	34.93	34.80	31.85	35.16	43.42	38.72	36.71	33.83	Senegal
43.87	48.99	53.17	51.46	43.21	47.73	59.33	52.87	50.71	49.72	Tunisia
16.51	18.27	20.45	21.82	22.08	22.62	21.43	24.24	25.88	30.65	Uganda
34.88	30.91	36.03	30.99	29.27	32.02	30.94	36.86	...	...	Zambia
										OCEANIA
46.79	44.96	48.83	51.99	40.96	48.78	60.60	58.13	52.58	51.84	Fiji
19.09	19.42	20.68	19.88	17.42	19.65	21.71	19.49	17.92	17.97	New Zealand
50.77	62.76	61.06	68.45	57.53	66.12	83.65	70.97	42.92	46.96	Palau
9.96	13.45	14.60	16.67	15.06	16.73	18.57	17.55	16.29	14.22	P.N.G.

6. 수출 · 수입 물량지수 1)

2010 = 100

국 가	수 출 Exports									
	2016	2017	2018	2019	2020	2021	2022	2023	2024	2025
아 시 아										
대 한 민 국 2)	**90.5**	**95.3**	**101.1**	**98.9**	**100.0**	**108.0**	**110.0**	**111.1**	**117.2**	**123.0**
홍 콩	106.3	112.8	118.4	112.4	111.6	...	...	...	...	...
인 도	113.8	123.5	128.8	132.3	100.6	...	...	...	...	...
이 스 라 엘	100.3	97.9	97.4	93.0	84.7	96.2	108.4	96.3	92.2	92.2
일 본	102.5	108.7	111.7	109.6	100.7	112.9	114.7	113.3	112.6	116.8
말 레 이 시 아	119.7	133.0	140.4	138.1	140.2	160.1	170.6	159.0	161.8	169.2
파 키 스 탄	100.1	102.9	108.7	110.2	102.1	...	...	...	...	...
태 국	111.0	117.2	121.9	117.4	110.6	115.3	129.2	125.7	131.3	147.0
튀 르 키 예	136.1	147.4	154.7	164.8	156.3	189.6	196.0	196.2	198.8	197.4
북 아 메 리 카										
캐 나 다	127.7	130.9	133.6	135.6	125.6	127.0	130.4	137.1	138.6	136.9
남 아 메 리 카										
아 르 헨 티 나	89.8	89.7	89.5	100.2	87.1	98.4	96.4	80.5	101.7	111.8
브 라 질	114.6	124.4	127.5	126.3	296.6	258.6	137.9	149.9	164.8	174.6
코 스 타 리 카	136.1	144.5	152.7	156.4	158.9	...	...	...	...	...
유 럽										
덴 마 크	102.0	104.2	105.1	104.1	99.7	105.4	105.1	105.0	109.4	111.8
프 랑 스	99.0	99.6	100.0	99.1	80.6	85.7	86.2	85.2	82.1	80.7
독 일	104.2	106.0	105.9	102.0	90.9	96.0	95.5	92.3	90.2	89.2
그 리 스	130.7	134.2	144.6	146.4	148.9	160.1	163.7	165.5	164.8	161.8
헝 가 리	115.9	120.0	122.5	125.4	118.8	123.7	127.8	127.7	125.7	126.8
아 이 슬 란 드	105.7	105.8	113.0	114.3	103.9	109.8	122.7	120.0	121.9	121.6
아 일 랜 드	117.6	122.5	144.2	154.7	165.4	169.3	194.6	190.3	206.6	217.7
이 탈 리 아	101.1	104.8	103.3	100.8	89.1	97.4	98.8	94.8	91.9	90.7
네 덜 란 드	101.4	107.6	109.7	110.6	106.6	116.1	125.9	118.7	114.5	115.4
노 르 웨 이	98.1	102.0	101.0	100.5	106.1	114.3	114.5	114.3	117.1	119.4
폴 란 드	138.3	147.3	154.5	158.9	81.9	132.2	172.7	170.0	168.2	169.8
스 웨 덴	99.0	102.1	103.3	101.4	97.3	...	...	...	...	...
아 프 리 카										
나 이 지 리 아	66.8	73.7	80.2	92.6	71.8	55.4	50.9	54.9	53.8	60.0
오 세 아 니 아										
오 스 트 레 일 리 아	128.2	128.4	135.0	135.6	129.9	128.1	126.3	125.5	125.5	129.6
뉴 질 랜 드	107.5	114.3	117.3	116.3	112.3	117.0	100.3	96.6	94.7	106.1

주: 1) 수출입 물량지수는 수출입 물량증감을 지수화한 것임
(수출입 금액의 변동에서 가격요인을 제거하여 물량의 변화를 나타냄)
2) 2020 = 100

자료: 한국은행 「https://ecos.bok.or.kr」 2026. 7
IMF 「International Financial Statistics」 2026. 7

6. Index of Export & Import Volumes

2010 = 100

수 입 Imports										Country
2016	2017	2018	2019	2020	2021	2022	2023	2024	2025	
										ASIA
89.4	**97.0**	**98.4**	**96.8**	**100.0**	**109.9**	**114.7**	**110.2**	**109.7**	**114.7**	**Korea, Rep. of**
108.9	116.3	123.1	113.8	110.8	...	...	...	...	...	Hong Kong
117.3	135.8	145.0	145.5	121.2	...	...	...	...	...	India
124.2	122.9	126.7	129.8	127.3	149.9	156.8	139.5	141.3	145.7	Israel
114.5	117.7	120.1	120.6	116.3	119.3	119.8	117.0	116.4	122.0	Japan
118.5	133.8	137.9	133.6	129.9	154.0	183.4	173.9	196.7	214.9	Malaysia
154.9	174.5	167.8	149.5	147.7	...	...	...	...	...	Pakistan
111.5	119.7	128.8	121.4	108.7	115.9	129.6	124.4	130.3	143.0	Thailand
128.0	140.6	127.8	121.3	134.3	135.2	142.6	160.5	151.5	158.5	Turkiye
										NORTH AMERICA
115.8	121.8	125.9	125.1	114.4	124.9	133.2	132.4	132.1	132.1	Canada
										SOUTH AMERICA
111.6	128.0	119.7	94.8	84.7	110.2	122.0	117.2	100.8	131.6	Argentina
84.0	91.8	100.4	104.8	78.8	103.0	120.9	117.6	146.0	159.8	Brazil
139.0	140.1	140.1	137.6	128.3	...	...	...	...	...	Costa Rica
										EUROPE
104.1	106.4	109.4	107.6	104.1	112.5	111.0	101.9	102.4	106.0	Denmark
92.6	92.8	92.4	90.9	78.0	84.3	89.5	81.8	76.4	74.4	France
104.2	106.1	107.4	105.5	97.3	102.2	107.8	100.6	96.3	100.3	Germany
93.1	94.5	99.6	101.9	97.4	107.2	112.4	112.0	117.2	113.2	Greece
118.6	126.9	131.8	136.7	130.8	136.9	139.9	133.8	127.2	130.0	Hungary
160.1	186.0	195.5	172.9	153.7	186.8	209.5	214.3	223.9	247.5	Iceland
117.7	123.0	132.1	126.7	119.3	125.9	144.2	141.8	133.6	137.6	Ireland
90.2	91.9	92.3	90.0	80.4	88.9	92.6	89.2	86.7	87.2	Italy
104.4	109.7	112.8	114.7	107.7	117.4	127.5	119.5	119.8	121.3	Netherlands
111.2	118.5	119.7	120.2	116.1	122.3	124.2	116.7	121.0	124.4	Norway
115.0	122.9	129.8	131.4	89.4	125.6	149.3	141.1	144.2	149.3	Poland
101.8	101.8	104.7	101.3	94.6	...	...	...	...	...	Sweden
										AFRICA
87.0	72.8	94.0	124.6	83.4	103.9	101.3	89.0	78.3	79.9	Nigeria
										OCEANIA
114.7	129.8	128.3	126.5	125.5	137.0	145.8	145.3	151.9	159.0	Australia
125.2	134.6	140.6	138.6	123.3	148.0	147.6	137.9	131.1	132.3	New Zealand

7. 외환보유액 1)

단위: 100만 USD

국가	외환보유액 Official reserve assets									
	2016	2017	2018	2019	2020	2021	2022	2023	2024	2025
아시아										
대한민국	**371,102**	**389,267**	**403,694**	**408,816**	**443,098**	**463,118**	**423,164**	**420,148**	**415,604**	**428,055**
방글라데시	32,279	33,424	32,019	32,692	43,164	46,154	33,748	21,867	21,395	28,563
부탄	1,127	1,206	987	1,238	1,427	1,052	826	655	941	1,191
중국	3,097,653	3,235,350	3,168,212	3,222,900	3,357,028	3,427,045	3,306,924	3,449,546	3,456,141	3,744,323
키프로스	818	888	925	1,033	1,239	1,612	1,674	1,790	2,087	2,923
홍콩	386,294	431,442	424,620	441,349	491,775	496,867	424,029	425,554	...	...
인도	359,729	409,772	396,115	460,209	586,045	633,761	562,710	622,464	635,693	687,711
인도네시아	116,370	130,203	120,654	129,183	135,897	144,905	137,233	146,384	155,719	156,463
이스라엘	95,446	113,010	115,266	126,008	173,292	212,934	194,231	204,661	214,544	229,487
일본	1,216,843	1,264,141	1,270,466	1,322,443	1,390,809	1,405,749	1,227,574	1,294,636	1,230,715	1,369,775
요르단	15,541	15,581	14,577	15,401	16,960	19,045	18,190	19,070	21,933	26,472
쿠웨이트	31,131	33,704	37,133	39,906	48,222	45,009	47,964	47,486	44,207	40,751
레바논	54,043	55,417	52,331	52,107	42,325	35,051	32,451	27,636	33,342	...
말레이시아	94,501	102,446	101,444	103,613	107,636	116,890	114,651	113,474	116,220	125,536
몽골	1,304	3,016	3,549	4,356	4,542	4,374	3,399	4,922	5,510	7,005
네팔	8,731	9,427	8,326	8,704	11,459	9,626	9,312	12,451	15,860	21,087
오만	20,262	16,089	17,388	16,662	15,007	19,731	17,607	17,499	18,330	...
파키스탄	22,050	18,455	11,709	16,463	18,251	22,811	9,927	13,764	18,411	26,456
필리핀	80,692	81,565	79,193	87,840	110,117	108,794	96,132	103,753	106,257	110,833
사우디아라비아	535,797	496,423	496,589	499,576	453,641	455,417	459,840	436,960	437,202	460,229
싱가포르	246,576	279,902	287,678	279,451	362,300	417,896	289,465	351,019	371,448	409,278
스리랑카	6,019	7,959	6,919	7,645	5,666	3,138	1,896	4,405	6,094	...
대만	438,984	456,658	466,792	483,240	535,327	553,984	559,956	575,597	581,411	607,488
태국	171,853	202,562	205,641	224,322	258,128	245,985	216,596	224,473	237,054	281,874
튀르키예	104,971	107,657	92,997	105,620	93,584	111,185	128,734	140,867	155,218	184,006
아랍에미리트	85,394	95,374	99,503	108,359	106,702	131,117	138,433	189,492	237,948	292,176
예멘	877	921	2,983	1,654	970	1,778	1,342	...	...	...
북아메리카										
캐나다	82,718	86,678	83,926	85,297	90,428	106,615	106,952	117,551	119,778	125,627
멕시코	178,025	175,448	176,380	183,024	199,056	207,744	201,124	214,379	232,035	256,179
미국	117,332	123,293	125,798	129,479	144,890	251,238	243,758	245,152	238,801	254,313

주: 1) 광의의 외환보유액으로 금, 외환액, IMF포지션, 특별인출권(SDR)의 합계이며, 금의 평가는 각국의 자국평가액임
유럽통화연맹(EMU회원국)은 Eurosystem 평가액을 적용하였음

자료: 한국은행 「https://ecos.bok.or.kr」 2026. 7
IMF 「International Financial Statistics」 2026. 7

7. Foreign Exchange Reserves

In million USD

금 제 외 Total reserves excluding gold										Country
2016	2017	2018	2019	2020	2021	2022	2023	2024	2025	
										ASIA
366,307	**384,472**	**398,900**	**404,021**	**438,303**	**458,324**	**418,369**	**415,353**	**410,809**	**423,260**	**Korea, Rep. of**
31,776	32,849	31,453	32,013	42,322	45,348	32,930	20,928	20,197	26,557	Bangladesh
1,127	1,206	987	1,228	1,423	1,013	807	648	933	1,158	Bhutan
3,029,775	3,158,877	3,091,881	3,127,494	3,238,782	3,313,920	3,189,689	3,301,320	3,264,804	3,424,873	China
300	308	351	353	392	797	860	867	921	1,000	Cyprus
386,217	431,355	424,534	441,248	491,649	496,745	423,908	425,416	...	...	Hong Kong
341,145	389,350	374,425	432,378	549,087	594,356	521,419	574,509	569,544	576,449	India
113,493	126,857	117,425	125,339	131,139	140,310	132,644	141,149	149,118	144,531	Indonesia
95,446	113,010	115,266	126,008	173,292	212,934	194,231	204,661	214,544	229,487	Israel
1,188,327	1,232,244	1,238,935	1,284,974	1,344,283	1,356,244	1,178,279	1,238,541	1,159,702	1,252,603	Japan
14,019	13,502	12,740	13,259	13,228	15,312	14,188	14,349	15,929	16,324	Jordan
31,027	33,599	37,029	39,802	48,117	44,904	47,860	47,383	44,104	40,647	Kuwait
43,338	43,455	40,561	38,168	25,001	18,454	15,799	8,470	9,240	...	Lebanon
93,072	100,878	99,850	101,726	105,280	114,641	112,393	110,885	112,968	120,170	Malaysia
1,240	2,839	2,780	3,239	4,049	3,814	3,019	4,386	4,891	5,908	Mongolia
8,498	9,167	8,070	8,398	11,077	9,171	8,854	11,926	15,177	19,979	Nepal
20,262	16,088	17,388	16,661	15,006	19,730	17,497	17,298	17,722	...	Oman
19,650	15,765	9,175	13,421	14,592	19,028	6,159	9,443	12,977	17,360	Pakistan
73,433	73,228	71,040	79,824	98,512	99,462	86,850	93,196	95,251	92,256	Philippines
535,364	495,990	496,156	499,143	453,208	454,984	459,407	436,527	436,769	459,796	Saudi Arabia
246,365	279,690	287,466	279,240	362,088	416,101	287,670	344,581	365,494	404,933	Singapore
5,189	7,031	6,100	6,690	5,257	2,962	1,869	4,374	6,055	...	Sri Lanka
434,204	451,500	461,784	478,126	529,911	548,408	554,932	570,595	576,677	602,553	Taiwan
166,157	196,121	199,296	216,817	248,743	231,737	202,274	208,281	217,261	249,328	Thailand
90,919	84,115	72,867	78,532	50,031	72,697	82,888	92,703	90,859	71,621	Turkiye
85,118	95,060	99,194	107,258	103,199	127,873	134,064	184,551	231,690	281,855	U. A. E.
877	921	2,983	1,654	970	1,688	1,251	...	...	...	Yemen
										NORTH AMERICA
82,718	86,678	83,926	85,297	90,428	106,615	106,952	117,551	119,778	125,627	Canada
173,536	170,458	171,445	177,177	191,769	200,775	194,125	206,351	221,944	239,310	Mexico
106,291	112,252	114,757	118,438	133,849	240,197	232,717	234,111	227,760	243,272	United States

7. 외환보유액(계속) [1)]

단위: 100만 USD

국가	외환보유액 Official reserve assets									
	2016	2017	2018	2019	2020	2021	2022	2023	2024	2025
남아메리카										
아르헨티나	38,425	55,330	66,220	44,877	39,408	39,662	44,816	23,083	29,587	40,915
볼리비아	10,082	10,261	8,946	6,467	5,276	4,753	3,794	1,807	1,976	3,713
브라질	365,015	373,966	374,715	356,884	355,620	362,204	324,704	355,033	329,730	358,213
칠레	40,493	38,982	39,859	40,656	39,166	51,252	39,102	46,378	44,403	49,450
콜롬비아	46,176	47,131	47,888	52,652	58,500	58,019	56,704	59,041	61,898	65,797
코스타리카	7,574	7,150	7,501	8,937	7,232	6,921	8,554	13,225	14,177	17,086
도미니카공화국	6,134	6,873	7,718	8,871	10,845	13,124	14,523	15,547	13,471	14,779
에콰도르	4,259	2,451	2,158	2,933	7,133	7,898	8,461	4,455	6,908	9,798
엘살바도르	3,238	3,567	3,569	4,445	3,083	3,426	2,695	3,079	3,705	4,813
과테말라	9,156	11,765	12,583	14,784	18,464	20,935	20,415	21,311	24,413	32,729
온두라스	3,814	4,708	4,769	5,744	8,138	8,666	8,410	7,543	8,037	10,205
자메이카	3,291	3,781	3,532	3,631	3,938	4,838	4,520	4,869	5,633	6,303
니카라과	2,448	2,758	2,261	2,397	3,212	4,047	4,404	5,447	6,105	8,324
파나마	3,847	2,703	2,121	3,423	9,614	8,832	6,876	6,757	6,856	6,241
파라과이	6,881	7,877	7,697	7,715	9,201	9,657	9,520	9,890	9,568	...
페루	61,807	63,826	60,332	68,436	74,967	78,597	72,338	71,395	79,260	90,332
트리니다드토바고	9,466	8,370	7,575	6,929	6,954	6,880	6,832	6,256	5,601	...
우루과이	13,472	15,959	15,557	14,504	16,250	16,963	15,127	16,257	17,378	18,987
베네수엘라	10,992	9,661	...	...	...	...	...	...	...	...
유럽										
오스트리아	23,359	21,574	23,207	23,600	30,470	33,982	33,144	31,227	35,402	52,928
벨기에	23,565	26,159	26,870	28,957	33,321	42,237	42,155	41,687	42,329	55,979
불가리아	25,191	28,378	28,712	27,905	37,858	39,186	40,989	46,332	43,694	47,141
체코	85,729	147,976	142,512	149,855	166,121	173,613	139,982	148,379	146,286	176,392
덴마크	64,245	75,244	70,936	66,818	72,816	82,205	96,067	109,258	108,395	127,761
핀란드	10,484	10,508	10,312	11,424	13,485	16,749	16,048	16,931	17,993	22,378
프랑스	146,771	156,401	166,628	188,865	224,503	244,500	242,991	240,914	282,830	423,774
독일	185,286	200,092	198,228	223,833	268,776	296,039	294,706	322,866	377,898	566,106
그리스	6,893	7,807	7,585	8,501	11,944	14,458	12,088	13,614	15,221	23,839
헝가리	25,824	28,002	31,361	31,831	41,353	43,478	41,228	45,729	46,443	58,946

주: 1) 광의의 외환보유액으로 금, 외환액, IMF포지션, 특별인출권(SDR)의 합계이며, 금의 평가는 각국의 자국평가액임
유럽통화연맹(EMU회원국)은 Eurosystem 평가액을 적용하였음

자료: 한국은행 「https://ecos.bok.or.kr」 2026. 7
IMF 「International Financial Statistics」 2026. 7

7. Foreign Exchange Reserves (Cont'd)

In million USD

금 제 외 Total reserves excluding gold										Country
2016	2017	2018	2019	2020	2021	2022	2023	2024	2025	
										SOUTH AMERICA
36,323	53,031	63,964	42,193	35,650	36,448	41,198	18,987	24,381	32,329	Argentina
8,487	8,474	7,178	4,374	2,662	2,242	1,275	241	87	580	Bolivia
362,505	371,151	371,934	353,588	351,519	354,623	317,119	346,424	318,857	334,297	Brazil
40,484	38,971	39,849	40,643	39,151	51,238	39,088	46,361	44,382	49,415	Chile
45,962	46,699	47,359	51,973	58,248	57,745	56,432	58,731	61,506	65,150	Colombia
7,574	7,150	7,501	8,937	7,232	6,921	8,554	13,225	14,177	17,086	Costa Rica
6,113	6,849	7,694	8,843	10,810	13,091	14,490	15,509	13,424	14,699	Dominican Rep.
3,781	1,678	1,896	1,865	5,236	6,083	6,491	2,699	4,703	6,107	Ecuador
3,188	3,510	3,512	4,379	2,999	3,346	2,615	2,988	3,590	4,563	El Salvador
8,899	11,478	12,299	14,447	18,044	20,532	20,013	20,854	23,834	30,925	Guatemala
3,788	4,679	4,741	5,710	8,097	8,626	8,370	7,497	7,978	10,106	Honduras
3,291	3,781	3,532	3,631	3,938	4,838	4,520	4,869	5,633	6,303	Jamaica
2,448	2,758	2,261	2,397	3,212	4,047	4,404	5,447	6,105	8,324	Nicaragua
3,847	2,703	2,121	3,423	9,614	8,832	6,876	6,757	6,856	6,241	Panama
6,579	7,536	7,360	7,316	8,704	9,182	9,041	9,342	8,880	...	Paraguay
60,524	62,374	58,904	66,743	72,854	76,561	70,308	69,095	76,338	85,525	Peru
9,394	8,289	7,495	6,834	6,836	6,766	6,719	6,126	5,438	...	Trinidad & Tobago
13,468	15,955	15,552	14,499	16,244	16,957	15,121	16,250	17,369	18,973	Uruguay
3,265	3,034	...	...	...	...	...	...	...	...	Venezuela
										EUROPE
12,940	9,894	11,653	9,906	13,416	17,572	16,763	12,647	11,918	14,114	Austria
15,103	16,673	17,487	17,835	19,470	28,910	28,851	26,597	23,256	24,460	Belgium
23,691	26,693	27,045	25,920	35,378	36,798	38,609	43,624	40,270	41,117	Bulgaria
85,366	147,583	142,151	149,464	165,549	172,999	139,284	146,345	141,988	166,270	Czech Republic
61,764	72,470	68,200	63,577	68,777	78,342	92,195	104,958	102,823	118,411	Denmark
8,655	8,458	8,284	9,020	10,492	13,876	13,180	13,678	14,322	16,312	Finland
56,125	54,781	66,103	69,725	76,114	101,703	100,429	79,201	78,429	85,983	France
59,582	59,357	59,173	59,185	63,969	99,169	98,414	100,391	96,792	101,729	Germany
2,695	3,096	2,918	2,950	5,006	7,773	5,405	6,023	5,610	7,939	Greece
25,824	27,874	30,068	30,288	39,434	37,954	35,713	39,453	37,194	43,646	Hungary

7. 외환보유액(계속) 1)

단위: 100만 USD

국가	외환보유액 Official reserve assets									
	2016	2017	2018	2019	2020	2021	2022	2023	2024	2025
아이슬란드	7,226	6,567	6,322	6,782	6,419	7,079	5,888	5,809	6,404	7,730
아일랜드	3,592	4,413	5,223	5,732	7,464	13,248	13,042	12,905	12,698	13,637
이탈리아	136,044	151,199	152,508	175,256	210,955	227,699	225,160	247,518	290,520	429,553
룩셈부르크	974	878	939	1,055	1,119	2,921	2,874	2,978	2,789	3,051
네덜란드	36,133	38,442	38,468	43,285	54,038	64,525	63,497	69,860	79,123	116,942
노르웨이	60,445	65,924	63,145	66,946	75,259	84,271	72,077	80,459	81,242	85,495
폴란드	114,372	113,267	116,957	128,392	154,219	166,030	166,664	193,783	223,140	271,053
포르투갈	25,132	26,109	24,943	24,981	29,502	32,570	32,322	35,262	42,430	68,143
러시아	377,738	432,731	468,478	554,346	595,772	630,624	581,861	598,395	608,386	...
슬로바키아	2,892	3,622	5,231	7,167	9,347	9,612	10,288	11,290	14,451	18,104
스페인	63,144	69,409	70,650	74,715	81,318	92,227	92,972	103,102	107,771	128,081
스웨덴	59,386	62,216	60,567	55,490	58,279	62,072	64,305	60,877	62,634	74,013
스위스	679,359	811,196	786,971	854,804	1,083,481	1,109,917	923,853	863,910	909,524	1,075,095
우크라이나	15,539	18,808	20,820	25,302	29,133	30,941	28,494	40,514	43,795	57,302
영국	135,044	150,803	172,681	173,568	180,129	194,200	176,469	177,940	174,767	214,029
아프리카										
알제리	114,653	97,614	80,228	63,298	48,882	46,055	61,739	69,709	68,448	48,123
중앙아프리카공화국	253	377	376	367	454	504	394	480	518	...
이집트	23,204	35,887	41,325	43,986	38,485	39,318	32,150	33,135	44,921	48,875
에티오피아	3,031	3,046	3,987	2,993	3,046	1,644	1,192	2,028	3,784	...
가봉	804	982	1,337	1,391	1,386	1,304	1,415	1,447	672	...
가나	5,782	6,919	6,188	7,437	7,652	9,781	5,238	4,459	6,989	...
케냐	7,554	7,325	8,164	9,116	8,297	9,491	7,969	7,342	10,067	12,394
모리셔스	4,967	5,984	6,353	7,363	7,292	8,562	7,795	7,252	8,508	10,291
모로코	25,106	26,190	24,463	26,413	35,999	35,648	32,318	36,330	37,136	48,421
남아프리카공화국	47,229	50,722	51,648	55,060	55,013	57,589	60,568	62,515	65,458	75,892
튀니지	6,042	6,034	5,553	7,791	9,647	8,688	7,937	9,061	9,117	...
짐바브웨	407	293	87	151	34	839	597	110	485	1,181
오세아니아										
오스트레일리아	52,511	65,640	53,904	57,982	42,538	57,846	56,705	61,742	60,403	72,631
뉴질랜드	17,808	20,684	17,657	17,814	13,733	16,114	14,400	15,487	22,065	28,152
파푸아뉴기니	1,656	1,735	2,213	2,309	2,686	3,240	3,982	3,858	3,655	...

주: 1) 광의의 외환보유액으로 금, 외환액, IMF포지션, 특별인출권(SDR)의 합계이며, 금의 평가는 각국의 자국평가액임
유럽통화연맹(EMU회원국)은 Eurosystem 평가액을 적용하였음

자료: 한국은행 「https://ecos.bok.or.kr」 2026. 7
IMF 「International Financial Statistics」 2026. 7

7. Foreign Exchange Reserves (Cont'd)

In million USD

금 제 외 Total reserves excluding gold										Country
2016	2017	2018	2019	2020	2021	2022	2023	2024	2025	
7,153	6,483	6,239	6,685	6,299	6,963	5,772	5,677	6,236	7,454	Iceland
3,368	4,162	4,975	5,439	7,098	12,690	12,338	12,106	11,688	11,969	Ireland
44,803	48,919	51,331	55,341	61,614	84,002	81,715	84,819	84,875	89,705	Italy
891	785	847	945	981	2,790	2,743	2,829	2,601	2,741	Luxembourg
13,342	12,893	13,195	13,331	16,734	28,630	27,665	29,219	27,754	32,050	Netherlands
60,445	65,924	63,145	66,946	75,259	84,271	72,077	80,459	81,242	85,495	Norway
110,535	108,975	111,656	117,196	140,316	152,522	153,340	169,999	185,515	194,539	Poland
10,899	10,153	9,159	6,271	6,199	10,148	9,940	9,871	10,332	15,102	Portugal
317,544	356,084	381,575	443,970	457,018	497,554	445,784	442,537	412,678	...	Russian Federation
1,712	2,300	3,923	5,617	7,417	7,755	8,433	9,187	11,793	13,711	Slovak Republic
52,666	57,663	59,030	60,944	64,168	75,724	76,498	84,417	84,154	89,052	Spain
54,730	56,951	55,386	49,354	50,617	54,696	56,963	52,527	52,023	56,541	Sweden
640,594	767,680	744,167	804,004	1,020,172	1,048,963	863,028	794,931	822,130	929,643	Switzerland
14,598	17,748	19,818	24,083	27,549	29,383	26,929	38,716	41,485	53,425	Ukraine
123,500	137,924	159,872	158,376	161,188	176,024	158,330	157,341	148,569	170,782	United Kingdom
										AFRICA
114,391	97,614	80,228	63,298	48,882	46,055	61,739	69,709	68,448	48,123	Algeria
240	363	362	350	433	484	374	480	489	...	Central African Rep.
20,858	33,214	38,609	40,685	34,095	35,090	24,824	24,696	34,278	30,710	Egypt
3,022	3,035	3,977	2,981	3,046	1,644	1,192	2,028	3,784	...	Ethiopia
789	965	1,321	1,372	1,386	1,304	1,415	1,447	639	...	Gabon
5,545	6,651	5,935	7,135	7,353	9,405	4,696	3,044	4,472	...	Ghana
7,553	7,325	8,164	9,115	8,296	9,490	7,968	7,341	10,065	12,392	Kenya
4,504	5,466	5,841	6,753	6,535	7,835	7,069	6,425	7,465	8,565	Mauritius
24,282	25,268	23,550	25,330	34,653	34,354	31,026	34,861	35,279	45,348	Morocco
42,566	45,499	46,478	48,920	47,387	50,262	53,248	54,176	54,912	58,399	South Africa
5,887	5,861	5,382	7,588	9,395	8,445	7,696	8,786	8,770	...	Tunisia
407	292	86	151	32	837	589	74	261	613	Zimbabwe
										OCEANIA
49,797	62,617	51,077	55,604	39,152	53,790	53,385	56,605	54,455	62,115	Australia
17,808	20,684	17,657	17,814	13,733	16,114	14,400	15,487	22,065	28,152	New Zealand
1,608	1,680	2,159	2,243	2,605	3,162	3,905	3,771	3,545	...	P.N.G.

8. 외채 1)

단위: 100만 USD

국 가 Country		2015	2016	2017	2018	2019	2020	2021	2022	2023	2024
아 시 아	**ASIA**										
대 한 민 국	**Korea, Rep. of**										
총 외 채	**Total debt stocks**	**396,064**	**382,126**	**412,020**	**441,153**	**470,736**	**550,628**	**630,694**	**673,296**	**677,324**	**677,821**
장 기 외 채	**Long-term debt**	**291,745**	**277,354**	**296,063**	**315,553**	**335,271**	**390,562**	**465,563**	**499,270**	**535,858**	**530,983**
단 기 외 채	**Short-term debt**	**104,320**	**104,772**	**115,956**	**125,600**	**135,465**	**160,066**	**165,131**	**174,026**	**141,465**	**146,838**
I M F 차용	**Use of IMF credit**	**...**	**...**	**...**	**...**	**...**	**...**	**...**	**...**	**...**	**...**
아 르 메 니 아	Armenia										
총 외 채	Total debt stocks	8,831	9,856	10,228	10,726	11,884	13,062	14,040	15,931	15,839	16,396
장 기 외 채	Long-term debt	7,631	8,256	8,810	9,141	9,915	10,813	11,781	11,931	12,062	12,414
단 기 외 채	Short-term debt	664	1,072	889	1,134	1,595	1,603	1,524	3,242	3,107	3,499
I M F 차용	Use of IMF credit	536	528	530	451	375	646	735	758	670	483
아제르바이잔	Azerbaijan										
총 외 채	Total debt stocks	13,179	14,470	15,298	16,464	16,438	16,385	15,577	15,457	14,990	12,199
장 기 외 채	Long-term debt	11,419	12,867	14,405	15,681	15,608	15,711	14,837	14,247	13,667	11,291
단 기 외 채	Short-term debt	1,548	1,396	675	570	617	452	0	506	613	218
I M F 차용	Use of IMF credit	213	206	219	214	212	221	740	704	710	690
방 글 라 데 시	Bangladesh										
총 외 채	Total debt stocks	38,771	41,569	51,068	57,125	62,468	73,551	91,478	96,944	101,371	104,487
장 기 외 채	Long-term debt	30,527	32,188	38,678	46,560	51,317	60,455	70,088	75,434	83,208	86,875
단 기 외 채	Short-term debt	6,631	7,835	10,765	9,029	9,737	10,986	18,088	18,530	14,231	12,945
I M F 차용	Use of IMF credit	1,613	1,546	1,625	1,536	1,414	2,109	3,301	2,981	3,932	4,667
부 탄	Bhutan										
총 외 채	Total debt stocks	2,111	2,390	2,708	2,652	2,804	3,237	3,269	3,160	3,267	3,400
장 기 외 채	Long-term debt	2,103	2,382	2,696	2,639	2,768	3,227	3,230	3,121	3,232	3,367
단 기 외 채	Short-term debt	0	0	3	4	28	1	3	6	1	0
I M F 차용	Use of IMF credit	8	8	9	8	8	9	36	34	34	33
캄 보 디 아	Cambodia										
총 외 채	Total debt stocks	9,439	10,064	11,434	13,549	15,363	17,594	20,050	22,474	22,534	20,977
장 기 외 채	Long-term debt	8,003	8,224	9,536	11,066	11,834	13,691	15,261	17,529	17,824	16,353
단 기 외 채	Short-term debt	1,320	1,727	1,778	2,366	3,413	3,782	4,437	4,610	4,372	4,297
I M F 차용	Use of IMF credit	116	113	120	117	116	121	352	335	338	328
중 국	China										
총 외 채	Total debt stocks	1,333,769	1,413,904	1,710,820	1,961,562	2,114,162	2,326,233	2,724,354	2,530,502	2,447,537	2,419,835
장 기 외 채	Long-term debt	501,839	603,112	670,233	732,940	899,184	1,079,933	1,306,580	1,217,127	1,111,558	1,066,746
단 기 외 채	Short-term debt	822,244	801,396	1,030,633	1,218,901	1,205,312	1,236,232	1,367,100	1,265,190	1,287,403	1,305,872
I M F 차용	Use of IMF credit	9,686	9,396	9,954	9,721	9,665	10,067	50,674	48,185	48,577	47,218
인 도	India										
총 외 채	Total debt stocks	478,831	455,542	511,576	521,176	561,017	564,979	611,987	615,515	647,556	716,456
장 기 외 채	Long-term debt	391,755	366,261	408,302	411,719	448,737	455,716	474,183	465,621	498,261	555,307
단 기 외 채	Short-term debt	81,563	83,933	97,609	103,924	106,780	103,533	114,644	127,871	127,094	139,568
I M F 차용	Use of IMF credit	5,513	5,348	5,666	5,533	5,501	5,730	23,160	22,023	22,202	21,581

주: 1) World Bank 기준에 의한 외채는 거주성에 입각한 대외채무편제로서 채무국 보고체계(DRS : Debtor Reporting System)에 의한 채무국 보고, 채권국 보고체계(CRS : Creditor Reporting System)에 의한 채권국 보고 및 주요 국제금융 기구로부터의 직접 입수된 자료를 종합하여 작성한 통계임

자료: 한국은행 「https://ecos.bok.or.kr」 2026. 7
The World Bank 「https://databank.worldbank.org」 2026. 7

8. External Debt

In million USD

국 가 Country		2015	2016	2017	2018	2019	2020	2021	2022	2023	2024
인도네시아	Indonesia										
총 외 채	Total debt stocks	307,850	319,053	353,689	379,852	402,380	417,036	417,845	395,986	399,613	421,059
장기외채	Long-term debt	266,674	275,705	304,137	329,137	354,843	369,696	361,509	339,405	340,525	347,543
단기외채	Short-term debt	38,431	40,685	46,731	47,960	44,799	44,488	47,329	48,016	50,454	65,123
IMF차용	Use of IMF credit	2,744	2,662	2,820	2,754	2,739	2,852	9,007	8,565	8,635	8,393
이 란	Iran										
총 외 채	Total debt stocks	6,456	6,058	6,819	5,774	4,855	5,433	10,349	9,460	9,901	9,654
장기외채	Long-term debt	2,460	827	589	1,637	1,285	1,313	1,060	1,124	1,116	1,051
단기외채	Short-term debt	2,019	3,314	4,199	2,154	1,599	2,067	2,508	1,888	2,285	2,285
IMF차용	Use of IMF credit	1,976	1,917	2,031	1,983	1,972	2,054	6,781	6,448	6,500	6,318
요 르 단	Jordan										
총 외 채	Total debt stocks	25,598	27,110	30,052	31,926	33,494	38,038	41,757	41,170	44,559	46,966
장기외채	Long-term debt	13,221	14,821	17,619	19,434	20,467	22,684	23,936	22,834	26,058	26,417
단기외채	Short-term debt	10,307	10,470	10,933	11,511	12,297	14,084	15,606	15,728	15,974	17,898
IMF차용	Use of IMF credit	2,070	1,820	1,500	981	729	1,271	2,215	2,609	2,528	2,650
카자흐스탄	Kazakhstan										
총 외 채	Total debt stocks	156,147	166,979	163,066	161,168	170,696	172,889	173,390	169,570	171,484	167,535
장기외채	Long-term debt	149,410	159,785	154,898	152,324	161,199	162,879	159,298	151,251	150,158	146,045
단기외채	Short-term debt	6,260	6,732	7,678	8,366	9,022	9,516	12,058	16,384	19,375	19,594
IMF차용	Use of IMF credit	476	462	489	478	475	495	2,035	1,935	1,951	1,896
키르기스스탄	Kyrgyzstan										
총 외 채	Total debt stocks	7,720	7,974	8,129	8,164	8,454	8,676	9,061	9,746	10,168	11,690
장기외채	Long-term debt	7,063	7,310	7,452	7,422	7,680	7,652	7,825	8,132	8,415	9,626
단기외채	Short-term debt	352	362	356	457	517	525	539	972	1,178	1,598
IMF차용	Use of IMF credit	306	302	321	285	258	498	697	642	575	466
라 오 스	Lao P.D.Rep.										
총 외 채	Total debt stocks	11,489	13,528	15,074	15,956	19,039	20,435	18,712	18,495	18,057	17,837
장기외채	Long-term debt	10,720	12,738	14,257	15,481	18,384	19,377	17,638	17,542	17,712	16,541
단기외채	Short-term debt	699	722	745	404	585	985	861	750	140	1,097
IMF차용	Use of IMF credit	70	68	72	70	70	73	213	202	204	198
레 바 논	Lebanon										
총 외 채	Total debt stocks	68,232	69,524	74,189	79,672	73,915	68,900	66,924	67,101	66,329	67,389
장기외채	Long-term debt	59,585	61,410	65,150	73,856	68,684	58,468	52,947	50,516	48,099	47,300
단기외채	Short-term debt	8,379	7,854	8,764	5,547	4,963	10,154	12,857	15,519	17,156	19,045
IMF차용	Use of IMF credit	268	260	275	269	267	278	1,120	1,065	1,074	1,044
몰 디 브	Maldives										
총 외 채	Total debt stocks	1,004	1,138	1,466	2,321	2,675	3,661	4,099	3,993	4,000	4,692
장기외채	Long-term debt	836	997	1,342	2,073	2,330	3,211	3,545	3,476	3,835	4,468
단기외채	Short-term debt	155	129	111	237	334	409	485	451	98	160
IMF차용	Use of IMF credit	13	12	12	11	11	42	69	65	66	64

8. 외채(계속)[1)]

단위: 100만 USD

국 가 Country		2015	2016	2017	2018	2019	2020	2021	2022	2023	2024
몽 골	Mongolia										
총 외 채	Total debt stocks	24,117	26,419	29,736	31,615	33,307	32,635	34,963	33,701	35,039	38,017
장 기 외 채	Long-term debt	21,614	23,765	26,385	28,211	30,133	30,953	33,063	31,348	32,746	35,381
단 기 외 채	Short-term debt	2,435	2,589	3,163	3,118	2,889	1,281	1,417	1,917	1,913	2,348
I M F 차용	Use of IMF credit	68	66	189	287	285	401	483	436	380	288
미 얀 마	Myanmar										
총 외 채	Total debt stocks	10,220	10,112	10,784	10,732	11,182	13,405	13,757	12,535	12,160	11,175
장 기 외 채	Long-term debt	9,780	9,691	10,337	10,285	10,776	12,611	11,964	10,830	10,486	9,723
단 기 외 채	Short-term debt	99	91	97	105	66	68	32	32	45	64
I M F 차용	Use of IMF credit	341	330	350	342	340	726	1,761	1,674	1,630	1,388
네 팔	Nepal										
총 외 채	Total debt stocks	4,143	4,297	4,963	5,511	6,516	7,906	8,821	9,184	9,983	10,152
장 기 외 채	Long-term debt	3,600	3,748	4,374	5,103	5,966	7,175	7,926	8,229	8,832	8,985
단 기 외 채	Short-term debt	349	379	421	252	403	361	335	322	418	423
I M F 차용	Use of IMF credit	194	171	168	156	147	370	560	633	733	744
파 키 스 탄	Pakistan										
총 외 채	Total debt stocks	68,673	75,133	93,080	100,120	110,097	117,949	130,752	127,601	131,021	129,718
장 기 외 채	Long-term debt	55,841	60,777	76,707	84,757	92,744	101,817	110,838	107,312	110,548	107,788
단 기 외 채	Short-term debt	6,474	7,121	8,709	8,088	9,256	7,230	9,074	8,768	8,941	9,609
I M F 차용	Use of IMF credit	6,359	7,235	7,664	7,276	8,097	8,902	10,841	11,522	11,532	12,321
필 리 핀	Philippines										
총 외 채	Total debt stocks	79,698	75,277	73,598	79,220	84,368	98,504	106,639	110,776	124,472	137,018
장 기 외 채	Long-term debt	63,438	59,624	58,130	61,986	66,001	83,089	87,636	90,435	103,625	112,427
단 기 외 채	Short-term debt	15,099	14,526	14,275	16,068	17,208	14,209	15,090	16,619	17,096	20,945
I M F 차용	Use of IMF credit	1,161	1,127	1,193	1,165	1,159	1,207	3,913	3,721	3,751	3,646
스 리 랑 카	Sri Lanka										
총 외 채	Total debt stocks	43,927	46,663	50,767	52,921	56,119	56,875	58,742	58,719	60,545	56,828
장 기 외 채	Long-term debt	35,099	38,164	41,427	43,195	45,813	46,552	47,523	47,803	50,394	48,111
단 기 외 채	Short-term debt	7,588	7,413	8,011	8,181	8,442	8,396	8,626	8,590	7,297	5,818
I M F 차용	Use of IMF credit	1,240	1,086	1,329	1,545	1,864	1,927	2,593	2,326	2,854	2,898
타 지 키 스 탄	Tajikistan										
총 외 채	Total debt stocks	5,144	5,180	5,866	6,087	6,633	6,904	6,591	6,724	6,589	6,977
장 기 외 채	Long-term debt	3,940	4,149	4,670	5,034	5,125	5,451	5,538	5,582	5,666	5,600
단 기 외 채	Short-term debt	961	814	991	882	1,364	1,122	508	625	403	871
I M F 차용	Use of IMF credit	244	217	204	170	144	330	545	516	521	506
태 국	Thailand										
총 외 채	Total debt stocks	122,989	131,071	153,571	172,101	168,600	186,866	196,676	201,051	194,693	191,827
장 기 외 채	Long-term debt	78,440	83,777	92,837	116,824	116,444	120,719	128,241	127,351	120,420	117,155
단 기 외 채	Short-term debt	43,204	45,990	59,352	53,927	50,814	64,749	62,768	68,312	68,841	69,392
I M F 차용	Use of IMF credit	1,345	1,304	1,382	1,349	1,342	1,397	5,667	5,388	5,432	5,280

주: 1) World Bank 기준에 의한 외채는 거주성에 입각한 대외채무편제로서 채무국 보고체계(DRS : Debtor Reporting System)에 의한 채무국 보고, 채권국 보고체계(CRS : Creditor Reporting System)에 의한 채권국 보고 및 주요 국제금융 기구로부터의 직접 입수된 자료를 종합하여 작성한 통계임

자료: 한국은행 「https://ecos.bok.or.kr」 2026. 7
The World Bank 「https://databank.worldbank.org」 2026. 7

8. External Debt (Cont'd)

In million USD

국 가 Country		2015	2016	2017	2018	2019	2020	2021	2022	2023	2024
튀 르 키 예	Turkiye										
총 외 채	Total debt stocks	399,459	398,942	446,933	425,764	414,341	429,283	434,873	455,963	499,814	514,989
장 기 외 채	Long-term debt	293,654	307,565	336,190	332,236	317,415	316,519	309,090	300,805	317,529	329,635
단 기 외 채	Short-term debt	104,320	89,937	109,217	92,038	95,444	111,221	118,034	147,790	174,857	178,134
I M F 차용	Use of IMF credit	1,485	1,440	1,526	1,490	1,481	1,543	7,749	7,368	7,428	7,220
투르크메니스탄	Turkmenistan										
총 외 채	Total debt stocks	7,004	8,167	8,650	8,160	6,650	5,771	4,986	4,645	3,918	3,320
장 기 외 채	Long-term debt	6,907	7,920	8,135	7,757	6,554	5,529	4,569	4,148	3,517	2,900
단 기 외 채	Short-term debt	0	153	416	306	0	142	0	100	0	31
I M F 차용	Use of IMF credit	97	94	99	97	97	101	418	397	400	389
우즈베키스탄	Uzbekistan										
총 외 채	Total debt stocks	13,571	15,335	16,701	18,259	24,962	37,154	44,872	53,593	61,570	70,256
장 기 외 채	Long-term debt	13,046	14,592	15,588	16,996	23,926	34,003	39,817	45,896	53,267	63,346
단 기 외 채	Short-term debt	161	390	739	897	673	2,376	3,562	6,278	6,933	5,699
I M F 차용	Use of IMF credit	364	353	374	365	363	775	1,493	1,420	1,370	1,212
베 트 남	Viet Nam										
총 외 채	Total debt stocks	81,825	90,484	109,893	112,622	122,496	129,479	139,853	146,622	141,845	132,907
장 기 외 채	Long-term debt	69,398	77,341	87,547	92,599	97,663	102,422	104,632	106,578	104,824	93,968
단 기 외 채	Short-term debt	11,991	12,720	21,898	19,585	24,397	26,604	33,233	38,154	35,115	37,087
I M F 차용	Use of IMF credit	436	423	448	438	435	453	1,987	1,890	1,905	1,852
예 멘	Yemen										
총 외 채	Total debt stocks	7,299	7,063	7,193	7,037	7,055	7,121	7,602	7,351	7,283	7,087
장 기 외 채	Long-term debt	6,477	6,322	6,317	6,205	6,188	6,251	6,108	5,896	5,815	5,665
단 기 외 채	Short-term debt	300	243	368	362	427	460	473	499	517	511
I M F 차용	Use of IMF credit	522	497	508	469	440	410	1,021	956	951	912
북 아 메 리 카	**NORTH AMERICA**										
멕 시 코	Mexico										
총 외 채	Total debt stocks	538,015	544,792	578,638	602,001	617,450	616,686	601,472	585,862	595,981	591,255
장 기 외 채	Long-term debt	469,311	493,969	530,687	541,900	558,050	566,202	538,484	515,932	520,479	515,222
단 기 외 채	Short-term debt	64,753	46,990	43,891	56,136	55,457	46,378	47,041	54,767	60,216	61,174
I M F 차용	Use of IMF credit	3,951	3,833	4,060	3,965	3,943	4,106	15,946	15,163	15,286	14,859
남 아 메 리 카	**SOUTH AMERICA**										
아 르 헨 티 나	Argentina										
총 외 채	Total debt stocks	177,184	181,637	225,924	277,826	280,684	255,603	246,114	248,977	252,794	242,357
장 기 외 채	Long-term debt	114,950	137,905	167,540	179,133	166,743	164,123	154,324	147,337	150,066	146,597
단 기 외 채	Short-term debt	59,434	41,017	55,507	67,770	67,016	42,607	43,735	49,350	55,115	48,583
I M F 차용	Use of IMF credit	2,799	2,716	2,877	30,923	46,924	48,874	48,055	52,290	47,612	47,177
벨 리 즈	Belize										
총 외 채	Total debt stocks	1,280	1,291	1,339	1,349	1,378	1,528	1,452	1,471	1,518	1,559
장 기 외 채	Long-term debt	1,248	1,263	1,309	1,321	1,349	1,494	1,381	1,403	1,448	1,489
단 기 외 채	Short-term debt	7	4	5	4	4	8	10	10	12	13
I M F 차용	Use of IMF credit	25	24	25	25	25	26	61	58	58	57

8. 외채(계속)[1)]

단위: 100만 USD

국 가 Country		2015	2016	2017	2018	2019	2020	2021	2022	2023	2024
볼 리 비 아	Bolivia										
총 외 채	Total debt stocks	9,895	10,994	12,990	13,248	14,301	15,420	16,026	15,930	16,311	15,718
장 기 외 채	Long-term debt	9,242	10,299	12,486	12,317	13,437	14,260	14,714	14,775	14,989	14,568
단 기 외 채	Short-term debt	426	475	270	703	637	577	759	631	793	635
I M F 차용	Use of IMF credit	227	221	234	228	227	582	552	525	529	514
브 라 질	Brazil										
총 외 채	Total debt stocks	543,397	543,257	543,000	557,765	568,709	549,329	571,194	579,258	607,387	605,464
장 기 외 채	Long-term debt	487,055	482,174	486,480	486,906	485,537	476,188	473,588	493,559	508,823	503,614
단 기 외 채	Short-term debt	52,341	57,202	52,408	66,844	79,179	68,983	78,753	67,772	80,492	84,282
I M F 차용	Use of IMF credit	4,001	3,881	4,112	4,015	3,992	4,158	18,853	17,927	18,073	17,567
콜 롬 비 아	Colombia										
총 외 채	Total debt stocks	113,420	120,886	126,232	133,418	139,078	155,866	172,249	184,496	196,166	201,764
장 기 외 채	Long-term debt	100,462	108,614	112,152	117,474	122,421	135,502	147,366	156,551	169,021	176,747
단 기 외 채	Short-term debt	11,935	11,280	13,029	14,918	15,635	13,900	15,858	19,364	18,494	19,053
I M F 차용	Use of IMF credit	1,023	993	1,051	1,027	1,021	6,464	9,024	8,581	8,651	5,964
도미니카연방	Dominica										
총 외 채	Total debt stocks	496	536	521	505	460	481	510	599	592	570
장 기 외 채	Long-term debt	291	273	286	269	268	303	335	357	381	356
단 기 외 채	Short-term debt	178	239	211	214	171	142	127	198	169	174
I M F 차용	Use of IMF credit	27	24	24	22	21	36	48	44	42	40
도미니카공화국	Dominican Rep.										
총 외 채	Total debt stocks	26,727	28,291	29,456	31,864	35,096	40,560	43,885	48,290	52,188	53,294
장 기 외 채	Long-term debt	23,145	24,958	27,157	29,386	32,292	37,400	39,973	43,553	46,849	48,121
단 기 외 채	Short-term debt	3,179	3,053	2,001	2,187	2,515	2,172	2,311	3,214	3,965	4,148
I M F 차용	Use of IMF credit	403	281	297	290	289	988	1,601	1,522	1,374	1,025
에 콰 도 르	Ecuador										
총 외 채	Total debt stocks	28,406	35,395	41,171	44,973	51,909	56,397	58,116	60,683	61,658	60,365
장 기 외 채	Long-term debt	26,944	33,782	39,293	43,131	48,862	48,488	48,680	49,373	50,349	49,818
단 기 외 채	Short-term debt	1,062	873	1,094	1,077	933	1,128	1,253	1,923	2,076	626
I M F 차용	Use of IMF credit	400	739	783	765	2,114	6,781	8,183	9,387	9,233	9,921
엘 살 바 도 르	El Salvador										
총 외 채	Total debt stocks	15,604	16,583	17,192	16,687	17,369	18,485	20,342	21,188	22,862	24,962
장 기 외 채	Long-term debt	13,360	13,830	14,916	14,388	14,910	15,965	17,068	17,853	19,072	21,647
단 기 외 채	Short-term debt	2,018	2,533	2,043	2,070	2,232	1,871	2,258	2,369	2,912	2,649
I M F 차용	Use of IMF credit	227	220	233	228	227	650	1,016	967	878	666
그 레 나 다	Grenada										
총 외 채	Total debt stocks	602	623	563	580	548	834	899	854	882	863
장 기 외 채	Long-term debt	539	553	497	525	499	673	702	720	760	787
단 기 외 채	Short-term debt	19	27	22	17	14	102	120	65	55	16
I M F 차용	Use of IMF credit	45	44	44	39	36	59	77	69	66	61

주: 1) World Bank 기준에 의한 외채는 거주성에 입각한 대외채무편제로서 채무국 보고체계(DRS : Debtor Reporting System)에 의한 채무국 보고, 채권국 보고체계(CRS : Creditor Reporting System)에 의한 채권국 보고 및 주요 국제금융 기구로부터의 직접 입수된 자료를 종합하여 작성한 통계임

자료: 한국은행 「https://ecos.bok.or.kr」 2026. 7
The World Bank 「https://databank.worldbank.org」 2026. 7

8. External Debt (Cont'd)

In million USD

국 가 Country		2015	2016	2017	2018	2019	2020	2021	2022	2023	2024
과 테 말 라	Guatemala										
총 외 채	Total debt stocks	20,378	21,130	23,265	24,275	24,596	24,357	26,313	25,269	25,662	27,059
장 기 외 채	Long-term debt	19,256	19,939	21,936	22,397	22,980	22,681	24,094	24,153	24,652	26,090
단 기 외 채	Short-term debt	844	920	1,042	1,599	1,338	1,388	1,364	302	189	171
I M F 차용	Use of IMF crdit	278	270	286	279	278	289	856	814	821	798
가 이 아 나	Guyana										
총 외 채	Total debt stocks	1,637	1,644	1,582	1,607	1,530	1,507	1,890	2,070	2,953	3,682
장 기 외 채	Long-term debt	1,201	1,284	1,343	1,362	1,361	1,327	1,467	1,668	2,542	3,277
단 기 외 채	Short-term debt	311	243	116	124	49	54	57	54	60	64
I M F 차용	Use of IMF crdit	125	117	124	121	120	125	366	348	351	341
아 이 티	Haiti										
총 외 채	Total debt stocks	2,240	2,301	2,368	2,470	2,470	2,619	2,970	2,965	3,157	945
장 기 외 채	Long-term debt	1,910	1,946	2,024	2,027	2,021	2,035	2,110	2,145	2,212	256
단 기 외 채	Short-term debt	153	139	131	242	264	293	358	375	391	129
I M F 차용	Use of IMF credit	178	216	213	201	185	291	502	445	553	559
온 두 라 스	Honduras										
총 외 채	Total debt stocks	7,634	7,622	8,750	9,177	9,756	11,074	12,508	12,639	12,944	14,300
장 기 외 채	Long-term debt	6,971	7,016	8,080	8,303	8,806	9,782	10,392	10,601	10,346	11,456
단 기 외 채	Short-term debt	491	439	493	702	778	628	1,013	989	1,496	1,761
I M F 차용	Use of IMF credit	173	166	176	172	171	664	1,103	1,049	1,103	1,082
자 메 이 카	Jamaica										
총 외 채	Total debt stocks	14,056	14,006	14,584	17,530	14,465	14,489	16,036	15,812	15,395	14,837
장 기 외 채	Long-term debt	11,532	11,255	11,652	14,267	11,233	10,924	11,996	12,029	11,148	10,695
단 기 외 채	Short-term debt	1,499	1,648	1,780	2,190	2,254	2,116	2,248	2,203	2,636	2,399
I M F 차용	Use of IMF credit	1,025	1,103	1,152	1,074	978	1,449	1,792	1,580	1,611	1,743
니 카 라 과	Nicaragua										
총 외 채	Total debt stocks	11,513	12,219	12,741	13,017	13,683	13,840	14,825	15,131	15,360	15,491
장 기 외 채	Long-term debt	9,969	10,572	11,078	11,446	12,296	12,430	13,040	13,318	13,655	13,544
단 기 외 채	Short-term debt	1,281	1,419	1,444	1,376	1,205	1,042	1,080	1,143	1,030	1,346
I M F 차용	Use of IMF credit	264	228	219	195	181	369	705	670	676	600
파 라 과 이	Paraguay										
총 외 채	Total debt stocks	17,315	17,249	17,066	17,201	17,874	21,121	22,658	25,240	26,605	29,963
장 기 외 채	Long-term debt	15,310	15,331	14,963	14,778	15,474	19,066	20,383	22,540	23,455	26,028
단 기 외 채	Short-term debt	1,874	1,791	1,967	2,290	2,268	1,918	1,872	2,316	2,763	3,559
I M F 차용	Use of IMF credit	132	128	136	132	132	137	403	384	387	376

8. 외채(계속)[1)]

단위: 100만 USD

국 가 Country		2015	2016	2017	2018	2019	2020	2021	2022	2023	2024
페 루	Peru										
총 외 채	Total debt stocks	67,830	70,260	68,258	68,738	64,936	74,849	88,977	91,689	93,992	93,269
장 기 외 채	Long-term debt	59,910	61,676	58,694	57,891	55,526	63,687	76,048	78,649	78,735	80,331
단 기 외 채	Short-term debt	7,075	7,765	8,695	9,998	8,567	10,284	10,285	10,527	12,722	10,474
I M F 차용	Use of IMF crdit	845	820	869	848	843	878	2,644	2,514	2,534	2,463
세인트루시아	St. Lucia										
총 외 채	Total debt stocks	530	544	622	615	639	734	893	909	1,086	1,194
장 기 외 채	Long-term debt	420	432	490	500	542	604	722	737	930	1,041
단 기 외 채	Short-term debt	77	82	104	91	75	78	92	98	80	80
I M F 차용	Use of IMF crdit	33	30	28	25	22	52	79	75	76	74
세인트빈센트그레나딘	St. V. & G.										
총 외 채	Total debt stocks	371	361	355	330	341	452	571	624	698	806
장 기 외 채	Long-term debt	346	334	333	312	325	366	453	505	579	691
단 기 외 채	Short-term debt	0	4	0	0	0	54	62	67	66	65
I M F 차용	Use of IMF credit	25	23	22	18	15	31	56	53	53	51
유 럽	**EUROPE**										
알 바 니 아	Albania										
총 외 채	Total debt stocks	8,447	8,516	9,802	9,651	9,274	10,478	11,055	10,420	11,315	10,713
장 기 외 채	Long-term debt	6,410	6,259	7,164	8,266	7,976	8,887	9,095	8,505	9,585	9,112
단 기 외 채	Short-term debt	1,793	1,869	2,149	915	850	964	1,226	1,283	1,205	1,241
I M F 차용	Use of IMF credit	244	387	489	470	448	627	734	632	525	360
벨 라 루 스	Belarus										
총 외 채	Total debt stocks	38,258	37,516	39,584	38,768	40,734	41,792	41,654	39,859	36,775	34,217
장 기 외 채	Long-term debt	26,273	26,398	29,335	28,729	30,026	31,180	29,859	28,355	24,953	22,956
단 기 외 채	Short-term debt	11,474	10,622	9,725	9,526	10,199	10,082	10,365	10,144	10,451	9,929
I M F 차용	Use of IMF credit	511	496	525	513	510	531	1,430	1,360	1,371	1,333
보스니아-헤르체고비나	Bos.-Herze.										
총 외 채	Total debt stocks	11,656	11,665	13,063	12,981	12,697	13,980	13,747	13,440	13,868	13,888
장 기 외 채	Long-term debt	10,209	10,247	12,185	9,548	9,490	10,405	10,027	9,769	10,047	10,112
단 기 외 채	Short-term debt	647	647	286	2,967	2,810	2,779	2,605	2,632	2,891	3,073
I M F 차용	Use of IMF credit	800	770	592	466	398	796	1,115	1,039	930	704
몰 도 바	Moldova, Rep. of										
총 외 채	Total debt stocks	6,095	6,218	6,968	7,286	7,311	7,948	9,068	9,752	10,663	10,491
장 기 외 채	Long-term debt	4,255	4,313	4,756	4,925	5,086	5,283	5,805	6,296	6,662	6,893
단 기 외 채	Short-term debt	1,212	1,331	1,649	1,865	1,768	1,996	2,350	2,448	2,823	2,235
I M F 차용	Use of IMF credit	628	574	562	496	458	669	912	1,008	1,178	1,364

주: 1) World Bank 기준에 의한 외채는 거주성에 입각한 대외채무편제로서 채무국 보고체계(DRS : Debtor Reporting System)에 의한 채무국 보고, 채권국 보고체계(CRS : Creditor Reporting System)에 의한 채권국 보고 및 주요 국제금융 기구로부터의 직접 입수된 자료를 종합하여 작성한 통계임

자료: 한국은행 「https://ecos.bok.or.kr」 2026. 7
The World Bank 「https://databank.worldbank.org」 2026. 7

8. External Debt (Cont'd)

In million USD

국 가 Country		2015	2016	2017	2018	2019	2020	2021	2022	2023	2024
몬테네그로	Montenegro										
총 외 채	Total debt stocks	6,674	6,277	7,292	8,108	8,439	10,524	9,638	8,806	8,665	8,741
장기외채	Long-term debt	6,395	6,068	7,008	7,856	8,120	9,988	8,972	8,403	8,320	8,377
단기외채	Short-term debt	244	174	247	216	283	411	464	212	171	235
IMF차용	Use of IMF credit	36	35	37	36	36	124	202	192	173	129
북마케도니아	North Macedonia										
총 외 채	Total debt stocks	6,592	7,365	8,429	8,611	8,884	10,177	10,871	11,640	12,520	12,837
장기외채	Long-term debt	4,906	5,456	6,082	6,058	6,302	7,752	7,955	7,962	8,857	9,086
단기외채	Short-term debt	1,596	1,821	2,253	2,462	2,491	2,128	2,440	3,113	3,140	3,179
IMF차용	Use of IMF credit	91	88	93	91	91	297	476	565	523	572
세르비아	Serbia										
총 외 채	Total debt stocks	30,247	27,906	30,931	31,048	32,398	38,919	42,009	44,850	50,259	51,984
장기외채	Long-term debt	28,726	26,599	29,288	28,796	29,621	36,376	38,514	39,816	46,576	48,346
단기외채	Short-term debt	888	709	1,009	1,633	2,162	1,902	1,993	2,561	970	1,001
IMF차용	Use of IMF credit	633	598	634	619	615	641	1,501	2,473	2,713	2,637
우크라이나	Ukraine										
총 외 채	Total debt stocks	118,566	116,342	124,415	122,566	125,725	133,406	136,908	143,391	178,989	193,492
장기외채	Long-term debt	86,067	82,893	87,855	88,429	91,771	96,426	99,159	112,690	141,396	156,251
단기외채	Short-term debt	20,013	20,373	22,559	21,140	22,625	24,156	23,243	16,266	21,116	18,326
IMF차용	Use of IMF credit	12,486	13,075	14,001	12,997	11,328	12,824	14,505	14,434	16,477	18,916
아프리카	**AFRICA**										
알제리	Algeria										
총 외 채	Total debt stocks	4,671	5,463	5,707	5,710	5,492	5,178	7,379	7,129	7,315	6,898
장기외채	Long-term debt	1,188	1,866	1,904	1,725	1,571	1,669	1,476	1,291	1,275	1,130
단기외채	Short-term debt	1,823	1,986	2,096	2,319	2,264	1,784	1,597	1,744	1,913	1,756
IMF차용	Use of IMF credit	1,660	1,611	1,706	1,666	1,657	1,726	4,306	4,095	4,128	4,012
앙골라	Angola										
총 외 채	Total debt stocks	48,772	57,434	58,746	61,791	62,292	65,405	66,020	60,446	57,273	58,733
장기외채	Long-term debt	42,189	52,634	54,649	57,586	57,848	57,062	55,508	50,669	46,893	47,861
단기외채	Short-term debt	6,051	4,404	3,708	2,832	2,583	5,351	4,639	4,193	4,931	5,809
IMF차용	Use of IMF credit	532	396	389	1,374	1,861	2,992	5,872	5,584	5,449	5,064
베냉	Benin										
총 외 채	Total debt stocks	3,604	4,185	4,917	6,891	6,939	8,516	10,441	10,927	12,540	14,163
장기외채	Long-term debt	2,114	2,917	3,747	4,572	5,360	6,483	7,933	8,327	10,104	11,711
단기외채	Short-term debt	1,288	1,081	944	2,074	1,312	1,471	1,808	1,656	1,295	1,270
IMF차용	Use of IMF credit	202	187	226	245	267	563	699	944	1,142	1,182

8. 외채(계속)[1)]

단위: 100만 USD

국 가 Country		2015	2016	2017	2018	2019	2020	2021	2022	2023	2024
보 츠 와 나	Botswana										
총 외 채	Total debt stocks	2,223	2,121	1,732	1,774	1,564	1,603	1,997	2,003	2,185	2,318
장 기 외 채	Long-term debt	1,759	1,665	1,543	1,443	1,346	1,303	1,497	1,563	1,564	1,852
단 기 외 채	Short-term debt	385	379	108	251	139	218	156	112	290	145
I M F 차용	Use of IMF credit	80	77	82	80	79	83	345	328	331	321
부 룬 디	Burundi										
총 외 채	Total debt stocks	627	604	608	594	629	665	976	947	1,034	1,024
장 기 외 채	Long-term debt	409	410	420	427	479	532	576	570	598	601
단 기 외 채	Short-term debt	0	0	0	0	0	0	0	0	0	3
I M F 차용	Use of IMF credit	218	194	188	166	149	132	400	376	435	420
카 메 룬	Cameroon										
총 외 채	Total debt stocks	7,305	7,890	10,050	11,005	12,929	14,723	15,378	15,123	15,402	15,771
장 기 외 채	Long-term debt	6,648	7,310	8,920	9,857	11,791	13,086	12,951	12,370	12,489	12,788
단 기 외 채	Short-term debt	299	262	528	433	377	368	650	879	858	951
I M F 차용	Use of IMF credit	358	318	602	714	760	1,269	1,777	1,874	2,055	2,032
카 보 베 르 데	Cabo Verde										
총 외 채	Total debt stocks	1,841	1,837	2,115	2,091	2,153	2,429	2,457	2,403	2,463	2,360
장 기 외 채	Long-term debt	1,538	1,540	1,777	1,755	1,815	2,032	1,994	1,918	1,940	1,845
단 기 외 채	Short-term debt	291	285	325	323	325	350	385	396	412	388
I M F 차용	Use of IMF credit	13	12	13	13	13	47	78	89	111	126
중앙아프리카공화국	Central African Rep.										
총 외 채	Total debt stocks	740	744	773	835	868	908	1,111	1,046	1,083	1,046
장 기 외 채	Long-term debt	452	447	425	445	446	429	433	445	456	439
단 기 외 채	Short-term debt	114	112	112	112	125	124	160	118	123	126
I M F 차용	Use of IMF credit	175	185	235	279	296	355	518	483	504	481
차 드	Chad										
총 외 채	Total debt stocks	2,799	2,858	3,132	3,178	3,214	3,488	3,585	3,270	3,192	3,348
장 기 외 채	Long-term debt	2,661	2,648	2,850	2,752	2,718	2,781	2,641	2,244	2,198	2,444
단 기 외 채	Short-term debt	0	17	28	31	27	28	29	30	30	29
I M F 차용	Use of IMF credit	137	193	254	395	470	678	914	996	964	875
코 모 로	Comoros										
총 외 채	Total debt stocks	126	175	182	267	271	305	351	362	382	386
장 기 외 채	Long-term debt	95	147	154	244	238	261	287	303	321	324
단 기 외 채	Short-term debt	1	2	1	1	2	2	1	2	0	0
I M F 차용	Use of IMF credit	29	27	26	22	31	42	63	57	61	62
콩 고	Congo										
총 외 채	Total debt stocks	6,777	6,666	7,328	7,044	8,397	8,224	8,151	7,330	6,870	6,728
장 기 외 채	Long-term debt	6,205	6,362	6,930	6,653	8,006	7,778	7,487	6,609	5,966	5,343
단 기 외 채	Short-term debt	449	188	277	276	234	284	290	193	197	657
I M F 차용	Use of IMF credit	123	116	120	115	157	162	374	528	706	729

주: 1) World Bank 기준에 의한 외채는 거주성에 입각한 대외채무편제로서 채무국 보고체계(DRS : Debtor Reporting System)에 의한 채무국 보고, 채권국 보고체계(CRS : Creditor Reporting System)에 의한 채권국 보고 및 주요 국제금융 기구로부터의 직접 입수된 자료를 종합하여 작성한 통계임

자료: 한국은행 「https://ecos.bok.or.kr」 2026. 7
The World Bank 「https://databank.worldbank.org」 2026. 7

8. External Debt (Cont'd)

In million USD

국 가 Country		2015	2016	2017	2018	2019	2020	2021	2022	2023	2024
콩고민주공화국	Congo, Dem. Rep. of										
총 외 채	Total debt stocks	5,484	5,218	5,292	6,606	7,215	8,476	10,484	10,683	12,008	12,485
장 기 외 채	Long-term debt	4,221	4,014	4,212	5,545	5,749	6,707	6,872	6,536	7,437	7,925
단 기 외 채	Short-term debt	165	215	126	221	337	259	294	588	574	476
I M F 차용	Use of IMF credit	1,098	989	954	839	1,130	1,511	3,317	3,560	3,997	4,084
코트디부아르	Cote d'Ivoire										
총 외 채	Total debt stocks	11,386	11,455	13,446	16,194	19,828	25,111	29,773	31,623	36,356	40,561
장 기 외 채	Long-term debt	9,878	9,691	11,680	14,242	17,023	21,008	23,937	26,633	29,370	31,489
단 기 외 채	Short-term debt	0	269	28	138	890	1,056	2,188	1,687	2,984	4,284
I M F 차용	Use of IMF credit	1,508	1,495	1,738	1,814	1,915	3,047	3,647	3,303	4,002	4,788
지 부 티	Djibouti										
총 외 채	Total debt stocks	1,227	1,702	2,267	2,321	2,553	2,900	3,207	3,170	3,429	3,457
장 기 외 채	Long-term debt	1,174	1,603	1,945	2,045	2,146	2,575	2,427	2,439	2,847	2,838
단 기 외 채	Short-term debt	4	54	278	240	375	253	670	628	478	518
I M F 차용	Use of IMF credit	49	46	44	37	32	72	109	103	104	101
이 집 트	Egypt										
총 외 채	Total debt stocks	49,874	69,189	84,587	99,457	114,910	132,539	145,998	163,111	168,182	155,973
장 기 외 채	Long-term debt	44,205	53,387	66,058	79,896	90,496	100,218	109,475	111,112	119,380	109,860
단 기 외 채	Short-term debt	4,424	11,945	11,128	10,341	11,284	11,959	12,842	30,246	29,483	30,995
I M F 차용	Use of IMF credit	1,245	3,856	7,401	9,220	13,130	20,362	23,681	21,753	19,319	15,118
에 리 트 레 아	Eritrea										
총 외 채	Total debt stocks	875	801	826	797	779	799	772	727	726	693
장 기 외 채	Long-term debt	785	754	777	742	726	739	691	646	641	607
단 기 외 채	Short-term debt	70	27	27	34	33	37	39	40	44	46
I M F 차용	Use of IMF credit	21	20	22	21	21	22	43	40	41	40
에 스 와 티 니	Eswatini										
총 외 채	Total debt stocks	450	765	873	766	834	958	1,179	1,248	1,228	1,239
장 기 외 채	Long-term debt	370	642	622	685	748	749	857	967	914	969
단 기 외 채	Short-term debt	13	59	182	14	20	26	40	12	57	70
I M F 차용	Use of IMF credit	67	65	69	67	67	183	283	269	258	199
에 티 오 피 아	Ethiopia										
총 외 채	Total debt stocks	20,444	23,397	26,171	29,843	30,377	32,364	32,000	30,621	33,274	36,548
장 기 외 채	Long-term debt	19,497	22,135	25,235	28,851	29,577	31,016	30,152	29,044	31,910	33,950
단 기 외 채	Short-term debt	550	927	634	749	482	408	531	325	202	352
I M F 차용	Use of IMF credit	397	335	301	242	318	940	1,317	1,252	1,161	2,246
가 봉	Gabon										
총 외 채	Total debt stocks	5,132	5,387	6,579	6,896	7,291	7,730	7,834	7,991	7,576	6,817
장 기 외 채	Long-term debt	4,718	4,949	5,959	6,107	6,210	6,592	6,389	6,186	6,078	5,551
단 기 외 채	Short-term debt	210	241	207	187	360	76	17	324	124	152
I M F 차용	Use of IMF credit	203	197	412	601	722	1,063	1,427	1,480	1,374	1,113

8. 외채(계속)[1)]

단위: 100만 USD

국 가 Country		2015	2016	2017	2018	2019	2020	2021	2022	2023	2024
감 비 아	Gambia										
총 외 채	Total debt stocks	586	623	755	778	852	964	1,113	1,180	1,325	1,643
장 기 외 채	Long-term debt	485	525	646	675	749	832	847	891	982	1,310
단 기 외 채	Short-term debt	12	18	14	19	26	29	38	40	91	62
I M F 차용	Use of IMF credit	88	80	94	84	77	103	228	248	251	271
기 니	Guinea										
총 외 채	Total debt stocks	2,039	2,217	2,390	2,591	3,540	4,117	4,642	4,904	5,163	5,388
장 기 외 채	Long-term debt	1,598	1,768	1,863	1,992	2,872	3,306	3,540	3,773	4,020	4,168
단 기 외 채	Short-term debt	101	71	101	135	186	143	217	247	298	378
I M F 차용	Use of IMF credit	340	379	426	464	481	668	886	884	845	843
기 니 비 사 우	Guinea-Bissau										
총 외 채	Total debt stocks	577	596	749	823	902	1,118	1,258	1,251	1,423	1,433
장 기 외 채	Long-term debt	499	533	692	757	821	1,037	1,115	1,154	1,313	1,310
단 기 외 채	Short-term debt	41	20	5	14	31	32	40	1	2	1
I M F 차용	Use of IMF credit	38	43	52	53	50	49	103	95	108	122
케 냐	Kenya										
총 외 채	Total debt stocks	19,784	21,058	26,951	31,434	34,970	38,038	41,219	41,556	42,910	42,886
장 기 외 채	Long-term debt	15,881	17,820	23,248	28,009	31,631	34,355	35,871	35,606	36,295	35,920
단 기 외 채	Short-term debt	2,698	2,134	2,657	2,546	2,619	2,293	2,435	2,561	2,815	2,008
I M F 차용	Use of IMF credit	1,205	1,103	1,047	879	720	1,391	2,913	3,389	3,799	4,958
레 소 토	Lesotho										
총 외 채	Total debt stocks	953	1,358	1,504	1,463	1,583	1,738	1,833	1,809	1,776	1,773
장 기 외 채	Long-term debt	805	1,211	1,396	1,369	1,504	1,616	1,633	1,613	1,595	1,625
단 기 외 채	Short-term debt	33	38	0	1	0	2	3	14	3	3
I M F 차용	Use of IMF credit	115	108	108	94	79	119	198	182	177	145
라 이 베 리 아	Liberia										
총 외 채	Total debt stocks	837	950	1,118	1,157	1,266	1,460	1,848	1,922	2,106	2,235
장 기 외 채	Long-term debt	505	591	716	768	870	987	1,050	1,164	1,379	1,554
단 기 외 채	Short-term debt	0	0	0	0	0	0	0	0	0	0
I M F 차용	Use of IMF credit	332	359	402	389	396	473	798	757	727	680
마다가스카르	Madagascar										
총 외 채	Total debt stocks	3,008	2,977	3,383	3,720	4,045	4,841	5,345	5,935	6,429	6,654
장 기 외 채	Long-term debt	2,523	2,472	2,766	2,984	3,218	3,612	3,811	4,439	4,957	5,255
단 기 외 채	Short-term debt	204	204	177	271	281	273	230	180	128	102
I M F 차용	Use of IMF credit	281	301	440	465	545	956	1,304	1,317	1,344	1,297
말 라 위	Malawi										
총 외 채	Total debt stocks	1,723	1,848	2,162	2,266	2,427	2,962	3,197	3,340	3,604	3,744
장 기 외 채	Long-term debt	1,455	1,508	1,790	1,926	2,020	2,255	2,379	2,546	2,876	3,004
단 기 외 채	Short-term debt	13	44	54	25	68	178	145	91	14	75
I M F 차용	Use of IMF credit	255	296	319	314	339	528	673	704	715	664

주: 1) World Bank 기준에 의한 외채는 거주성에 입각한 대외채무편제로서 채무국 보고체계(DRS : Debtor Reporting System)에 의한 채무국 보고, 채권국 보고체계(CRS : Creditor Reporting System)에 의한 채권국 보고 및 주요 국제금융 기구로부터의 직접 입수된 자료를 종합하여 작성한 통계임

자료: 한국은행 「https://ecos.bok.or.kr」 2026. 7
The World Bank 「https://databank.worldbank.org」 2026. 7

8. External Debt (Cont'd)

In million USD

국 가 Country		2015	2016	2017	2018	2019	2020	2021	2022	2023	2024
말 리	Mali										
총 외 채	Total debt stocks	3,747	3,848	4,320	4,595	4,998	5,813	6,380	6,234	6,471	6,440
장 기 외 채	Long-term debt	3,409	3,479	3,894	4,046	4,451	5,060	5,349	5,302	5,555	5,618
단 기 외 채	Short-term debt	82	80	92	109	100	72	85	53	65	42
I M F 차용	Use of IMF credit	256	288	334	441	447	681	946	880	851	780
모 리 타 니	Mauritania										
총 외 채	Total debt stocks	4,993	5,080	5,241	5,224	5,381	5,685	4,786	4,559	4,588	4,460
장 기 외 채	Long-term debt	3,712	3,865	4,002	3,951	4,054	4,186	4,011	3,797	3,734	3,607
단 기 외 채	Short-term debt	1,086	1,035	1,040	1,052	1,083	1,075	180	206	258	213
I M F 차용	Use of IMF credit	196	180	200	221	244	424	594	556	596	639
모 리 셔 스	Mauritius										
총 외 채	Total debt stocks	10,302	10,444	10,630	11,234	12,361	12,402	14,700	17,653	19,079	20,364
장 기 외 채	Long-term debt	5,416	5,687	5,251	6,244	6,515	5,996	6,965	9,004	9,323	8,905
단 기 외 채	Short-term debt	4,752	4,627	5,241	4,855	5,712	6,267	7,409	8,339	9,444	11,155
I M F 차용	Use of IMF credit	134	130	138	135	134	139	326	310	313	304
모 로 코	Morocco										
총 외 채	Total debt stocks	44,625	47,831	51,358	50,686	55,279	66,010	65,687	64,972	69,632	67,994
장 기 외 채	Long-term debt	36,980	38,154	43,151	42,460	45,808	53,957	52,524	51,137	55,557	57,205
단 기 외 채	Short-term debt	6,867	8,923	7,408	7,446	8,695	8,146	9,079	9,951	10,160	7,504
I M F 차용	Use of IMF credit	778	755	800	781	776	3,906	4,085	3,884	3,916	3,285
니 제 르	Niger										
총 외 채	Total debt stocks	2,229	2,512	3,035	3,176	3,584	4,549	4,967	5,429	5,614	5,309
장 기 외 채	Long-term debt	1,973	2,236	2,684	2,804	3,154	4,003	4,238	4,649	4,834	4,528
단 기 외 채	Short-term debt	19	36	65	61	84	48	42	43	43	30
I M F 차용	Use of IMF credit	237	239	287	311	346	498	687	737	736	752
르 완 다	Rwanda										
총 외 채	Total debt stocks	3,452	4,319	5,076	5,681	6,515	8,194	9,318	9,690	11,384	13,050
장 기 외 채	Long-term debt	3,329	3,889	4,479	5,019	5,866	7,295	8,226	8,701	10,127	11,447
단 기 외 채	Short-term debt	11	227	307	354	343	378	414	376	443	501
I M F 차용	Use of IMF credit	112	203	291	308	306	520	678	613	813	1,102
상투메프린시페	Sao T. & P.										
총 외 채	Total debt stocks	234	241	273	256	276	313	327	287	318	326
장 기 외 채	Long-term debt	213	218	249	230	237	253	246	218	249	255
단 기 외 채	Short-term debt	7	8	7	9	20	23	21	7	8	8
I M F 차용	Use of IMF credit	14	15	17	17	19	37	61	62	61	64
세 네 갈	Senegal										
총 외 채	Total debt stocks	10,470	11,455	14,232	20,031	20,812	26,017	30,676	35,581	45,458	47,146
장 기 외 채	Long-term debt	8,760	9,636	12,277	17,598	18,857	23,585	26,498	30,356	38,334	40,542
단 기 외 채	Short-term debt	1,366	1,520	1,673	2,191	1,737	1,743	2,894	3,616	4,858	4,570
I M F 차용	Use of IMF credit	344	299	283	242	219	689	1,285	1,609	2,266	2,034

8. 외채(계속)[1)]

단위: 100만 USD

국 가 Country		2015	2016	2017	2018	2019	2020	2021	2022	2023	2024
시에라리온	Sierra Leone										
총 외 채	Total debt stocks	1,558	1,624	1,794	1,833	1,930	2,196	2,532	2,401	2,403	2,330
장기외채	Long-term debt	953	980	1,090	1,144	1,241	1,360	1,387	1,348	1,364	1,314
단기외채	Short-term debt	214	201	195	189	187	184	186	162	159	174
IMF차용	Use of IMF credit	391	444	509	501	503	652	959	892	880	842
소말리아	Somalia										
총 외 채	Total debt stocks	2,771	2,745	2,839	5,313	5,374	4,592	4,143	4,095	3,094	1,799
장기외채	Long-term debt	1,759	1,744	1,786	2,051	2,049	2,609	2,313	2,311	2,019	664
단기외채	Short-term debt	793	788	828	3,043	3,106	1,540	1,179	1,138	700	752
IMF차용	Use of IMF credit	219	212	225	220	219	444	650	646	375	384
남아프리카공화국	South Africa										
총 외 채	Total debt stocks	127,753	144,059	175,025	180,194	190,748	175,427	169,447	171,732	165,839	175,896
장기외채	Long-term debt	88,254	104,458	131,596	129,843	143,783	131,384	122,293	118,454	113,719	121,433
단기외채	Short-term debt	37,024	37,200	40,886	47,868	44,496	37,077	36,292	42,949	42,219	46,828
IMF차용	Use of IMF credit	2,474	2,400	2,543	2,483	2,469	6,966	10,862	10,329	9,901	7,634
수단	Sudan										
총 외 채	Total debt stocks	21,658	21,361	21,970	21,804	22,844	23,811	22,976	22,440	22,580	22,021
장기외채	Long-term debt	15,946	15,690	15,986	15,762	16,794	17,084	15,611	15,253	15,364	14,951
단기외채	Short-term debt	5,155	5,140	5,429	5,500	5,522	6,179	4,860	4,806	4,815	4,736
IMF차용	Use of IMF credit	557	531	555	542	528	548	2,505	2,382	2,401	2,334
탄자니아	Tanzania										
총 외 채	Total debt stocks	18,342	19,531	21,617	22,629	24,452	25,772	28,818	30,444	34,585	36,343
장기외채	Long-term debt	15,518	16,434	18,374	19,434	21,104	22,055	23,589	24,533	28,271	30,898
단기외채	Short-term debt	2,232	2,582	2,784	2,831	3,047	3,442	3,872	4,467	4,554	3,383
IMF차용	Use of IMF credit	592	515	459	364	301	274	1,357	1,444	1,760	2,062
토고	Togo										
총 외 채	Total debt stocks	1,105	1,214	1,635	1,706	2,009	2,569	3,545	3,282	3,440	4,294
장기외채	Long-term debt	841	984	1,141	1,161	1,366	1,789	2,501	2,505	2,744	3,471
단기외채	Short-term debt	63	58	268	278	324	320	402	170	100	146
IMF차용	Use of IMF credit	201	171	226	266	319	459	642	607	595	677
튀니지	Tunisia										
총 외 채	Total debt stocks	28,197	29,527	33,714	35,245	40,225	41,977	43,022	41,041	42,407	40,460
장기외채	Long-term debt	19,855	20,846	24,150	24,872	26,662	28,521	26,137	24,208	24,091	22,503
단기외채	Short-term debt	6,575	6,694	7,458	8,093	11,431	10,632	13,489	13,724	15,605	15,930
IMF차용	Use of IMF credit	1,768	1,987	2,105	2,280	2,132	2,824	3,396	3,109	2,711	2,027
우간다	Uganda										
총 외 채	Total debt stocks	9,571	10,088	11,680	12,329	13,994	17,702	20,671	21,041	20,285	20,534
장기외채	Long-term debt	8,776	9,354	10,961	11,579	12,803	15,741	17,415	17,786	17,892	18,044
단기외채	Short-term debt	554	502	473	509	952	1,191	1,772	1,724	485	519
IMF차용	Use of IMF credit	240	233	246	241	239	769	1,484	1,532	1,907	1,972

주: 1) World Bank 기준에 의한 외채는 거주성에 입각한 대외채무편제로서 채무국 보고체계(DRS : Debtor Reporting System)에 의한 채무국 보고, 채권국 보고체계(CRS : Creditor Reporting System)에 의한 채권국 보고 및 주요 국제금융 기구로부터의 직접 입수된 자료를 종합하여 작성한 통계임

자료: 한국은행 「https://ecos.bok.or.kr」 2026. 7
The World Bank 「https://databank.worldbank.org」 2026. 7

8. External Debt (Cont'd)

In million USD

국 가 Country		2015	2016	2017	2018	2019	2020	2021	2022	2023	2024
잠 비 아	Zambia										
총 외 채	Total debt stocks	12,311	15,756	23,739	24,616	29,397	29,531	26,943	28,423	29,077	28,118
장 기 외 채	Long-term debt	10,665	14,181	22,045	23,279	27,891	28,123	23,559	23,641	23,217	22,196
단 기 외 채	Short-term debt	739	762	900	622	839	730	1,416	2,724	3,409	2,792
I M F 차용	Use of IMF credit	907	813	794	715	667	678	1,969	2,058	2,450	3,129
짐 바 브 웨	Zimbabwe										
총 외 채	Total debt stocks	9,995	11,815	12,864	12,984	12,541	13,034	14,111	14,121	14,549	14,404
장 기 외 채	Long-term debt	6,458	8,218	8,654	9,119	8,548	8,692	8,951	8,793	9,249	9,112
단 기 외 채	Short-term debt	3,073	3,142	3,728	3,394	3,525	3,855	3,738	3,975	3,936	3,967
I M F 차용	Use of IMF credit	464	455	482	471	468	488	1,422	1,352	1,363	1,325
오 세 아 니 아	**OCEANIA**										
피 지	Fiji										
총 외 채	Total debt stocks	1,492	1,401	1,663	1,628	1,832	2,047	2,498	2,988	3,348	3,869
장 기 외 채	Long-term debt	976	1,005	1,151	1,157	1,365	1,628	1,905	2,265	2,338	2,605
단 기 외 채	Short-term debt	424	306	416	378	374	323	367	509	794	1,053
I M F 차용	Use of IMF credit	93	90	96	93	93	97	226	215	217	210
파푸아뉴기니	P. N. G.										
총 외 채	Total debt stocks	20,387	19,247	17,224	17,724	18,745	18,047	19,712	19,607	15,484	12,854
장 기 외 채	Long-term debt	19,902	18,416	16,968	17,085	17,914	17,088	15,905	15,706	14,428	11,478
단 기 외 채	Short-term debt	311	663	77	464	657	399	2,910	3,047	19	121
I M F 차용	Use of IMF credit	174	169	179	175	174	560	897	853	1,037	1,255
사 모 아	Samoa										
총 외 채	Total debt stocks	466	444	473	447	435	477	506	471	432	395
장 기 외 채	Long-term debt	408	390	416	406	390	396	395	342	309	271
단 기 외 채	Short-term debt	29	27	30	16	24	38	49	71	66	69
I M F 차용	Use of IMF credit	30	27	27	24	21	43	62	58	57	56
솔 로 몬 제 도	Solomon Islands										
총 외 채	Total debt stocks	207	264	323	317	305	323	449	477	528	596
장 기 외 채	Long-term debt	158	206	274	257	254	270	325	350	423	514
단 기 외 채	Short-term debt	22	35	28	43	36	27	52	59	41	29
I M F 차용	Use of IMF credit	28	24	21	17	15	25	72	68	64	53
통 가	Tonga										
총 외 채	Total debt stocks	184	174	193	187	187	195	224	210	196	173
장 기 외 채	Long-term debt	175	166	184	178	178	185	186	165	151	129
단 기 외 채	Short-term debt	0	0	0	0	0	0	0	0	0	0
I M F 차용	Use of IMF credit	9	9	9	9	9	9	37	45	45	44
바 누 아 투	Vanuatu										
총 외 채	Total debt stocks	257	293	401	402	425	440	477	463	471	520
장 기 외 채	Long-term debt	172	211	288	314	345	367	374	374	362	353
단 기 외 채	Short-term debt	39	38	66	45	42	38	40	32	53	115
I M F 차용	Use of IMF credit	46	45	47	43	37	34	63	58	56	52

9. 환율[1)]

단위: 대미 USD, 기간평균

국 가 Country		통화단위 Currency unit	2016	2017	2018	2019	2020	2021	2022	2023	2024	2025
아 시 아	**ASIA**											
대 한 민 국	**Korea, Rep. of**	Won	1,160.41	1,130.48	1,100.58	1,166.11	1,180.01	1,144.61	1,292.20	1,305.93	1,364.38	1,421.97
아프가니스탄	Afghanistan	Afghanis	67.87	68.03	72.08	77.74	76.81	...	...	...	...	...
바 레 인	Bahrain	Dinar	0.38	0.38	0.38	0.38	0.38	0.38	0.38	0.38	0.38	0.38
방 글 라 데 시	Bangladesh	Taka	78.47	80.44	83.47	84.45	84.87	85.08	91.75	106.31	115.60	121.92
부 탄	Bhutan	Ngultrum	67.20	65.12	68.39	70.42	74.10	73.92	78.60	82.60	83.67	87.16
중 국	China	Yuan	6.64	6.76	6.62	6.91	6.90	6.45	6.74	7.08	7.20	7.19
홍 콩	Hong Kong	HK$	7.76	7.79	7.84	7.84	7.76	7.77	7.83	7.83	7.80	7.80
인 도	India	Rupees	67.20	65.12	68.39	70.42	74.10	73.92	78.60	82.60	83.67	87.16
인 도 네 시 아	Indonesia	Rupiah	13,308.3	13,380.8	14,236.9	14,147.7	14,582.2	14,308.1	14,849.9	15,236.9	15,855.4	16,477.9
이 란	Iran	Rials	30,914.9	33,226.3	40,864.3	42,000.0	42,000.0	42,000.0	42,000.0	42,000.0	...	...
이 스 라 엘	Israel	New Sheqalim	3.84	3.60	3.59	3.56	3.44	3.23	3.36	3.67	3.70	3.45
일 본	Japan	Yen	108.79	112.17	110.42	109.01	106.77	109.75	131.50	140.49	151.37	149.66
요 르 단	Jordan	Dinars	0.71	0.71	0.71	0.71	0.71	0.71	0.71	0.71	0.71	0.71
쿠 웨 이 트	Kuwait	Dinar	0.30	0.30	0.30	0.30	0.31	0.30	0.31	0.31	0.31	0.31
말 레 이 시 아	Malaysia	Ringgit	4.15	4.30	4.04	4.14	4.20	4.14	4.40	4.56	4.58	4.28
몰 디 브	Maldives	Rufiyaa	15.37	15.39	15.39	15.38	15.38	15.37	15.39	15.39	15.39	15.42
몽 골	Mongolia	Togrogs	2,140.29	2,439.78	2,472.48	2,663.54	2,813.29	2,849.29	3,140.68	3,465.74	3,389.98	3,545.14
미 얀 마	Myanmar	Kyats	1,234.87	1,360.36	1,429.81	1,518.26	1,381.62	...	...	...	...	...
네 팔	Nepal	Rupees	107.38	104.51	108.93	112.61	118.35	118.13	125.20	132.12	133.73	139.12
오 만	Oman	Omani Rials	0.38	0.38	0.38	0.38	0.38	0.38	0.38	0.38	0.38	0.38
파 키 스 탄	Pakistan	Rupees	104.77	105.46	121.82	150.04	161.84	162.91	204.87	280.36	278.58	281.14
필 리 핀	Philippines	Pesos	47.49	50.40	52.66	51.80	49.62	49.25	54.48	55.63	57.29	57.51
카 타 르	Qatar	Riyals	3.64	3.64	3.64	3.64	3.64	3.64	3.64	3.64	3.64	3.64
사우디아라비아	Saudi Arabia	Riyals	3.75	3.75	3.75	3.75	3.75	3.75	3.75	3.75	3.75	3.75
싱 가 포 르	Singapore	S$	1.38	1.38	1.35	1.36	1.38	1.34	1.38	1.34	1.34	1.31
스 리 랑 카	Sri Lanka	Rupees	145.58	152.45	162.46	178.74	185.59	198.76	322.63	327.51	...	...
시 리 아	Syrian Arab Rep.	Pounds	460.28	492.61	436.50	436.50	877.95	1,256.00	2,505.75	...	...	...
태 국	Thailand	Baht	35.30	33.94	32.31	31.05	31.29	31.98	35.06	34.80	35.29	32.88
튀 르 키 예	Turkiye	Liras	3.02	3.65	4.83	5.67	7.01	8.85	16.55	23.74	32.81	39.45
아랍에미리트	U. A. E.	Dirhams	3.67	3.67	3.67	3.67	3.67	3.67	3.67	3.67	3.67	3.67
예 멘	Yemen	Rial	283.90	282.20	214.89	486.73	743.01	1,028.11	1,115.00	1,355.12	...	...

주: 1) 국제간에 결제되는 대차상의 외환어음의 가격인 자국화폐와 외국화폐의 교환비율
자료: 한국은행「https://ecos.bok.or.kr」2026. 7
IMF「International Financial Statistics」2026. 7

9. Foreign Exchange Rates

In per USD, period averages

국 가 Country	통화단위 Currency unit	2016	2017	2018	2019	2020	2021	2022	2023	2024	2025
북 아 메 리 카 NORTH AMERICA											
캐 나 다 Canada	Can$	1.33	1.30	1.30	1.33	1.34	1.25	1.30	1.35	1.37	1.40
멕 시 코 Mexico	Pesos	18.66	18.93	19.24	19.26	21.49	20.27	20.13	17.76	18.30	19.24
미 국 United States	USD	1.00	1.00	1.00	1.00	1.00	1.00	1.00	1.00	1.00	1.00
남 아 메 리 카 SOUTH AMERICA											
아 르 헨 티 나 Argentina	Pesos	14.76	16.56	28.09	48.15	70.54	94.99	130.62	296.26	914.69	1,240.85
볼 리 비 아 Bolivia	Bolivianos	6.91	6.91	6.91	6.91	6.91	6.91	6.91	6.91	6.91	6.91
브 라 질 Brazil	Reals	3.49	3.19	3.65	3.94	5.16	5.39	5.16	4.99	5.39	5.59
칠 레 Chile	Pesos	676.96	648.83	641.28	702.90	792.73	758.96	873.31	840.07	943.57	951.33
콜 롬 비 아 Colombia	Pesos	3,055.26	2,951.49	2,955.70	3,281.62	3,693.28	3,744.24	4,256.19	4,325.96	4,074.43	4,053.14
코 스 타 리 카 Costa Rica	Colones	544.74	567.51	576.97	587.29	584.90	620.78	647.14	544.05	515.11	503.50
도미니카연방 Dominica	E.Caribbean$	2.70	2.70	2.70	2.70	2.70	2.70	2.70	2.70	2.70	2.70
도미니카공화국 Dominican Rep.	Pesos	46.06	47.53	49.51	51.29	56.52	57.22	55.14	56.16	59.57	61.99
엘 살 바 도 르 El Salvador	USD	1.00	1.00	1.00	1.00	1.00	1.00	1.00	1.00	1.00	1.00
과 테 말 라 Guatemala	Quetzales	7.60	7.35	7.52	7.70	7.72	7.73	7.75	7.83	7.76	7.68
가 이 아 나 Guyana	Guyana$	206.50	206.50	207.72	208.50	208.50	208.50	208.50	208.50	208.50	208.50
아 이 티 Haiti	Gourdes	63.34	64.77	68.03	88.81	93.51	89.23	115.63	141.04	131.81	130.63
온 두 라 스 Honduras	Lempiras	22.84	23.49	23.90	24.51	24.58	24.02	24.49	24.60	24.80	25.95
자 메 이 카 Jamaica	Jamaica$	125.10	127.96	128.87	133.31	142.40	150.79	153.43	154.16	156.44	159.10
니 카 라 과 Nicaragua	Cordobas	28.62	30.05	31.55	33.12	34.34	35.17	35.87	36.44	36.62	36.62
파 나 마 Panama	USD	1.00	1.00	1.00	1.00	1.00	1.00	1.00	1.00	1.00	1.00
파 라 과 이 Paraguay	Guaranies	5,670.54	5,618.93	5,732.10	6,240.72	6,771.10	6,774.16	6,982.75	7,288.87	7,560.25	7,545.45
페 루 Peru	Nuevos soles	3.38	3.26	3.29	3.34	3.49	3.88	3.84	3.74	3.75	3.57
우 루 과 이 Uruguay	Pesos	30.16	28.68	30.73	35.26	42.01	43.55	41.17	38.82	40.21	41.19
베 네 수 엘 라 Venezuela	Bolivares	9.26	9.98	...	...	...	...	...	...	...	...
유 럽 EUROPE											
알 바 니 아 Albania	Leks	124.14	119.10	107.99	109.85	108.65	103.52	113.04	100.65	93.12	86.80

9. 환율(계속)[1)]

단위: 대미 USD, 기간평균

국 가 Country		통화단위 Currency unit	2016	2017	2018	2019	2020	2021	2022	2023	2024	2025
불 가 리 아	Bulgaria	Leva	1.77	1.74	1.66	1.75	1.72	1.65	1.86	1.81	1.81	1.74
크 로 아 티 아	Croatia	Kuna	6.81	6.62	6.28	6.62	6.61	6.36	7.16	...	...	...
체 코	Czech Republic	Koruny	24.44	23.38	21.73	22.93	23.21	21.68	23.36	22.20	23.22	21.88
덴 마 크	Denmark	Kroner	6.73	6.60	6.31	6.67	6.54	6.29	7.08	6.89	6.89	6.62
헝 가 리	Hungary	Forint	281.52	274.43	270.21	290.66	308.00	303.14	372.60	353.09	365.69	353.14
아 이 슬 란 드	Iceland	Kronur	120.81	106.84	108.30	122.61	135.42	126.99	135.28	137.94	137.96	128.44
북 마 케 도 니 아	North Macedonia	Denar	55.73	54.67	52.11	54.95	54.14	52.10	58.57	56.95	56.87	54.65
노 르 웨 이	Norway	Kroner	8.40	8.27	8.13	8.80	9.42	8.59	9.61	10.56	10.75	10.40
폴 란 드	Poland	Zlotys	3.94	3.78	3.61	3.84	3.90	3.86	4.46	4.20	3.98	3.76
루 마 니 아	Romania	Lei	4.06	4.05	3.94	4.24	4.24	4.16	4.69	4.57	4.60	4.47
러 시 아	Russian Federation	Rubles	67.06	58.34	62.67	64.74	72.10	73.65	68.48	85.16	92.55	...
스 웨 덴	Sweden	Kronor	8.56	8.55	8.69	9.46	9.21	8.58	10.11	10.61	10.57	9.82
스 위 스	Switzerland	Francs	0.99	0.98	0.98	0.99	0.94	0.91	0.95	0.90	0.88	0.83
우 크 라 이 나	Ukraine	Hryvnias	25.55	26.60	27.20	25.85	26.96	27.29	32.34	36.57	40.15	41.69
영 국	United Kingdom	Pounds	0.74	0.78	0.75	0.78	0.78	0.73	0.81	0.80	0.78	0.76
아 프 리 카	**AFRICA**											
알 제 리	Algeria	Dinars	109.44	110.97	116.59	119.35	126.78	135.06	141.99	135.84	134.05	131.61
보 츠 와 나	Botswana	Pula	10.90	10.35	10.20	10.76	11.46	11.09	12.37	13.60	13.56	13.50
부 룬 디	Burundi	Francs	1,654.63	1,729.06	1,782.88	1,845.62	1,915.05	1,975.95	2,034.31	2,574.05	2,885.25	2,943.14
카 보 베 르 데	Cabo Verde	Escudos	99.69	97.81	93.41	98.50	96.80	93.22	104.86	101.80	101.92	97.86
중앙아프리카공화국	Central African Rep.	CFA Francs	592.61	580.66	555.45	585.91	575.59	554.53	623.76	606.57	606.35	581.93

주: 1) 국제간에 결제되는 대차상의 외환어음의 가격인 자국화폐와 외국화폐의 교환비율
자료: 한국은행「https://ecos.bok.or.kr」2026. 7
IMF「International Financial Statistics」2026. 7

9. Foreign Exchange Rates (Cont'd)

In per USD, period averages

국 가 Country		통화단위 Currency unit	2016	2017	2018	2019	2020	2021	2022	2023	2024	2025
코트디부아르	Cote d'Ivoire	CFA Francs	592.61	580.66	555.45	585.91	575.59	554.53	623.76	606.57	606.35	581.93
이 집 트	Egypt	Pounds	10.03	17.78	17.77	16.77	15.76	15.64	19.16	30.63	45.30	49.23
에티오피아	Ethiopia	Birr	21.73	23.87	27.43	29.07	34.93	43.73	51.76	54.60	82.60	...
가 봉	Gabon	CFA Francs	592.61	580.66	555.45	585.91	575.59	554.53	623.76	606.57	606.35	581.93
감 비 아	Gambia	Dalasis	43.37	46.61	48.15	50.06	51.50	51.48	54.92	61.10	67.66	71.29
가 나	Ghana	Cedis	3.91	4.35	4.59	5.22	5.60	5.81	8.27	11.02	14.18	12.56
기 니	Guinea	Francs	8,967.93	9,088.32	9,011.13	9,183.88	9,565.08	...	...	...	...	...
케 냐	Kenya	Shillings	101.50	103.41	101.30	101.99	106.45	109.64	117.87	139.85	134.82	129.30
리 비 아	Libya	Dinar	1.39	1.39	1.36	1.40	1.39	4.51	4.81	4.81	4.83	5.30
말 리	Mali	CFA Francs	592.61	580.66	555.45	585.91	575.59	554.53	623.76	606.57	606.35	581.93
모리셔스	Mauritius	Rupees	35.54	34.48	33.93	35.47	39.35	41.69	44.18	45.27	46.41	46.00
모 로 코	Morocco	Dirhams	9.81	9.69	9.39	9.62	9.50	8.99	10.16	10.13	9.94	9.35
나이지리아	Nigeria	Naira	253.49	305.79	306.08	306.92	358.81	401.15	425.98	645.19	1,478.97	1,518.38
르 완 다	Rwanda	Francs	787.25	831.55	861.09	899.35	943.28	988.62	1,030.31	1,160.10	1,318.13	1,428.48
남아프리카공화국	South Africa	Rand	14.71	13.32	13.23	14.45	16.46	14.78	16.36	18.45	18.33	17.89
수 단	Sudan	Pounds	6.21	6.68	24.33	45.77	54.00	370.79	546.76	...	...	...
탄자니아	Tanzania	Shillings	2,177.09	2,228.86	2,263.78	2,288.21	2,294.15	2,297.76	2,303.03	2,383.04	2,597.90	...
튀 니 지	Tunisia	Dinars	2.15	2.42	2.65	2.93	2.81	2.79	3.10	3.11	3.11	...
잠 비 아	Zambia	New Kwacha	10.31	9.52	10.46	12.89	18.34	20.02	16.94	20.21	26.17	25.28
오세아니아	**OCEANIA**											
오스트레일리아	Australia	A$	1.35	1.30	1.34	1.44	1.45	1.33	1.44	1.51	1.52	1.55
피 지	Fiji	F$	2.09	2.07	2.09	2.16	2.17	2.07	2.20	2.25	2.27	2.30
뉴질랜드	New Zealand	NZ$	1.44	1.41	1.45	1.52	1.54	1.41	1.58	1.63	1.65	1.72
파푸아뉴기니	P.N.G.	Kina	3.13	3.19	3.29	3.39	3.46	3.51	3.52	3.59	3.85	4.12

10. 실질실효환율 1)

2015 = 100

국 가	2006	2007	2008	2009	2010	2011	2012	2013	2014	2015
아시아										
대한민국	**117.7**	**116.9**	**94.9**	**83.1**	**88.7**	**88.4**	**87.9**	**92.7**	**98.7**	**100.0**
이스라엘	84.2	84.2	93.3	91.4	96.1	96.7	92.4	98.3	99.5	100.0
일본	129.3	118.1	127.0	141.4	139.7	140.7	138.6	111.4	105.9	100.0
튀르키예	103.1	111.0	111.7	105.5	115.8	102.3	106.4	104.5	99.8	100.0
북아메리카										
캐나다	114.8	118.4	115.3	110.1	120.1	122.1	121.3	116.8	110.0	100.0
멕시코	121.2	119.5	116.8	102.7	110.4	110.0	106.7	112.6	111.6	100.0
미국	99.1	94.6	90.9	94.8	90.1	85.9	87.7	87.8	90.0	100.0
남아메리카										
칠레	105.5	103.3	105.4	102.7	108.0	109.8	112.4	111.5	102.1	100.0
콜롬비아	95.4	107.0	113.5	112.2	123.6	123.2	130.7	126.1	121.8	100.0
코스타리카	71.6	73.1	76.2	77.9	86.1	88.7	91.9	96.3	93.7	100.0
유럽										
오스트리아	100.8	100.7	100.4	101.0	99.2	99.4	98.8	100.3	101.8	100.0
벨기에	101.5	102.0	104.7	104.8	102.4	103.3	101.8	102.9	102.9	100.0
체코	98.3	100.4	113.9	109.7	110.4	112.3	108.6	106.0	100.5	100.0
덴마크	102.6	102.7	104.1	107.8	103.7	102.8	100.6	100.9	102.1	100.0
에스토니아	89.7	93.0	98.0	99.2	96.4	97.4	96.4	98.9	100.4	100.0
핀란드	101.5	102.0	103.0	105.2	98.5	97.6	95.1	96.3	99.7	100.0
프랑스	109.7	109.8	110.4	110.7	106.9	105.9	103.1	103.9	104.1	100.0
독일	108.5	109.4	108.9	109.9	104.5	103.2	100.2	102.2	103.4	100.0
그리스	104.3	105.5	107.2	109.1	107.6	108.0	104.0	102.6	102.7	100.0
헝가리	102.4	113.4	115.5	109.3	110.4	109.7	106.8	105.0	101.4	100.0
아이슬란드	122.8	127.6	99.8	80.7	84.1	84.6	85.2	88.8	95.5	100.0
아일랜드	112.5	117.5	125.7	123.0	114.6	114.8	109.0	110.9	108.5	100.0
이탈리아	105.3	105.4	105.8	107.2	102.6	102.2	100.6	101.7	102.6	100.0
라트비아	85.6	90.5	98.4	105.0	95.8	96.1	94.8	93.5	97.1	100.0
룩셈부르크	102.3	103.5	103.9	103.8	102.3	102.6	101.7	102.9	102.9	100.0
네덜란드	106.5	107.2	107.3	108.8	102.6	101.8	98.4	101.6	103.3	100.0
노르웨이	112.6	112.2	112.2	110.4	115.1	115.3	115.1	113.0	108.2	100.0
폴란드	105.7	108.8	118.1	100.3	105.6	103.5	100.6	100.8	102.2	100.0
포르투갈	104.4	104.8	104.7	104.1	101.7	102.5	101.7	101.4	101.2	100.0
슬로바키아	82.4	90.1	96.4	104.6	98.7	99.1	98.6	100.0	101.5	100.0
슬로베니아	102.4	103.4	105.5	106.8	104.0	103.1	101.8	103.1	103.2	100.0
스페인	105.4	106.9	109.0	109.0	105.2	105.6	103.0	104.6	104.6	100.0
스웨덴	109.0	109.5	106.5	96.9	103.7	109.7	109.9	110.4	105.0	100.0
스위스	82.4	78.3	81.3	85.0	89.0	97.6	94.5	92.5	93.0	100.0
영국	107.9	109.2	95.0	85.7	85.2	85.0	88.5	87.1	93.6	100.0
오세아니아										
오스트레일리아	97.6	103.3	100.8	98.0	111.5	119.1	120.6	114.4	109.3	100.0
뉴질랜드	95.6	102.0	95.0	89.0	95.9	99.2	101.6	104.2	107.8	100.0

주: 1) 실질실효환율은 작성하는 기관에 따라서 물가, 교역조건 등 작성에 사용하는 지표가 상이하여 수치가 다를 수 있음
여기서는 OECD에서 작성한 주요 교역 상대국의 소비자물가 변동을 감안한 실질실효환율을 사용하였음

자료: OECD 「Short-term Economic Statistics」 2026. 7

10. Real Effective Exchange Rates

2015 = 100

2016	2017	2018	2019	2020	2021	2022	2023	2024	2025	Country
										ASIA
98.4	**101.0**	**102.3**	**97.7**	**96.1**	**96.5**	**90.6**	**92.2**	**90.3**	**86.2**	**Korea, Rep. of**
101.7	105.9	103.8	107.1	109.8	113.2	114.9	104.6	104.5	111.0	Israel
112.9	107.1	106.5	109.9	111.3	101.7	88.2	84.2	79.7	81.1	Japan
98.1	86.2	74.0	73.2	...	...	...	...	...	...	Turkiye
										NORTH AMERICA
98.2	99.6	99.1	98.3	97.4	102.1	101.5	97.9	97.1	94.6	Canada
87.4	89.6	89.6	92.6	85.6	90.5	96.1	112.4	113.1	107.7	Mexico
104.3	103.9	103.0	105.8	107.5	105.2	114.2	114.2	117.0	117.8	United States
										SOUTH AMERICA
101.9	105.0	106.8	102.0	94.5	97.3	92.0	100.1	92.5	92.9	Chile
97.4	102.0	102.7	96.5	88.9	85.6	81.3	86.6	97.0	100.0	Colombia
99.1	94.0	92.0	92.5	93.7	84.9	84.9	96.7	100.1	99.0	Costa Rica
										EUROPE
101.1	102.0	103.2	102.5	104.1	104.4	103.5	105.9	106.9	108.5	Austria
102.6	103.6	105.7	104.5	105.7	105.9	105.7	107.0	108.0	109.0	Belgium
102.6	106.2	110.7	111.2	111.7	116.7	127.9	140.4	134.5	137.8	Czech Republic
101.4	101.3	102.1	100.9	102.0	100.9	99.5	99.6	98.5	98.4	Denmark
101.2	101.5	105.5	105.2	105.9	107.8	112.8	119.4	121.5	124.8	Estonia
101.4	99.7	102.0	100.5	102.4	101.8	97.2	101.7	101.3	99.7	Finland
100.8	101.0	102.7	101.3	102.2	101.6	97.3	98.9	98.6	97.9	France
101.4	101.8	103.6	102.3	103.1	103.6	100.0	102.8	102.9	103.6	Germany
100.2	99.6	101.0	98.6	98.6	97.8	96.1	99.2	100.3	101.1	Greece
100.6	101.7	100.7	99.6	95.6	95.9	91.3	105.5	103.6	105.2	Hungary
112.2	125.0	122.1	114.4	106.3	110.4	114.3	116.4	120.6	127.7	Iceland
103.6	104.9	105.2	103.0	103.2	102.4	99.7	103.2	102.5	103.6	Ireland
100.8	100.4	101.7	99.8	100.4	100.0	98.0	100.8	99.7	99.8	Italy
101.9	98.9	102.6	102.4	104.6	105.3	106.3	110.4	109.4	110.4	Latvia
100.0	100.6	101.1	100.8	101.6	101.8	99.5	99.0	98.5	99.1	Luxembourg
101.2	101.0	103.3	103.0	105.7	106.0	104.7	106.8	108.4	111.3	Netherlands
100.5	101.0	101.5	99.0	92.9	98.5	95.4	87.0	86.2	87.0	Norway
96.1	98.6	100.3	99.2	100.0	99.6	100.4	112.8	121.8	126.9	Poland
101.0	101.0	101.5	100.2	100.8	99.6	98.1	98.8	99.1	99.8	Portugal
100.1	98.4	100.0	100.3	103.2	103.3	104.2	109.7	111.3	112.9	Slovak Republic
100.5	100.5	102.1	101.7	102.4	102.3	101.8	105.5	105.5	106.7	Slovenia
100.8	101.9	103.8	102.1	102.7	103.6	102.1	102.6	103.5	105.4	Spain
100.7	99.1	94.5	91.3	93.2	95.6	90.4	88.0	88.8	90.7	Sweden
99.1	97.4	94.5	95.8	99.4	96.7	97.5	99.5	100.4	100.9	Switzerland
90.0	85.3	86.8	86.6	87.1	89.9	88.2	91.2	95.1	97.2	United Kingdom
										OCEANIA
101.0	104.2	99.9	95.3	94.3	100.0	100.3	100.3	102.4	100.2	Australia
100.9	102.4	98.4	96.9	96.4	102.5	100.5	101.3	102.2	98.5	New Zealand

11. 외국인 직접투자액(유입)
Inflows of Foreign Direct Investment

단위: 100만 USD

In million USD

국 가 Country		2016	2017	2018	2019	2020	2021	2022	2023	2024	2025
아 시 아	**ASIA**										
대 한 민 국	**Korea, Rep. of**	**12,104**	**17,913**	**12,183**	**9,634**	**8,765**	**22,060**	**25,045**	**19,042**	**12,863**	**15,804**
이 스 라 엘	Israel	11,988	16,893	21,515	17,363	20,969	18,950	22,884	16,170	14,778	26,223
일 본	Japan	19,357	9,354	9,961	13,751	11,770	33,925	32,526	21,431	13,350	14,320
튀 르 키 예	Turkiye	13,653	10,875	12,513	9,470	7,500	11,470	14,359	10,507	10,989	12,510
북 아 메 리 카	**NORTH AMERICA**										
캐 나 다	Canada	36,062	22,764	37,654	50,535	25,594	61,469	46,337	48,326	66,845	66,994
멕 시 코	Mexico	31,192	34,042	34,111	34,620	28,215	33,847	36,419	36,476	37,935	40,871
미 국	United States	480,016	325,073	216,415	256,687	111,881	405,504	338,394	297,444	292,336	288,422
남 아 메 리 카	**SOUTH AMERICA**										
칠 레	Chile	10,523	6,695	13,031	14,403	11,292	12,627	17,514	18,416	11,843	13,152
콜 롬 비 아	Colombia	13,858	13,701	11,299	13,990	7,028	9,424	16,363	16,929	14,068	11,426
코 스 타 리 카	Costa Rica	2,334	2,567	2,507	2,755	1,757	3,360	3,679	3,989	4,886	5,733
유 럽	**EUROPE**										
오 스 트 리 아	Austria	-7,810	15,943	6,040	4,820	-9,648	18,315	17,076	8,576	14,737	-7,379
벨 기 에	Belgium	68,178	-3,057	27,119	15,994	9,895	1,670	14,508	27,509	-13,865	-26,744
체 코	Czech Republic	9,814	9,518	11,010	10,109	9,411	9,049	9,251	9,417	9,265	9,755
덴 마 크	Denmark	7,194	2,329	5,912	-12,880	-765	8,168	4,285	4,344	6,210	961
에 스 토 니 아	Estonia	1,048	1,957	1,560	3,208	3,652	240	803	4,453	978	-34
핀 란 드	Finland	8,676	2,700	-2,172	14,366	-1,624	13,192	5,946	6,400	4,718	1,740
프 랑 스	France	23,055	24,780	41,807	13,100	11,334	32,659	82,152	37,636	27,204	31,437
독 일	Germany	16,032	47,587	67,392	54,577	69,684	74,153	41,606	63,779	20,926	74,283
그 리 스	Greece	2,762	3,477	3,971	5,019	3,205	6,327	8,440	5,164	7,587	12,836
헝 가 리	Hungary	-5,646	3,274	6,223	3,973	6,778	8,661	9,536	5,719	4,019	3,946
아 이 슬 란 드	Iceland	-427	-41	-382	-225	-928	456	1,104	1,697	2,458	239
아 일 랜 드	Ireland	23,299	69,308	-5,686	163,798	109,310	-11,597	-55,774	-2,678	-38,858	12,947
이 탈 리 아	Italy	28,441	21,601	35,134	20,314	-20,900	-1,590	31,322	32,636	20,100	8,865
라 트 비 아	Latvia	253	735	981	922	876	3,328	1,464	1,281	1,409	263
리 투 아 니 아	Lithuania	302	1,019	976	3,022	3,514	2,598	3,779	2,533	3,737	3,765
룩 셈 부 르 크	Luxembourg	54,469	-10,008	-2,327	42,838	-2,277	16,196	-303,453	-8,574	24,952	-32,997
네 덜 란 드	Netherlands	132,662	139,032	-30,466	-129,489	-131,292	-33,568	-76,695	-237,477	8,938	-33,112
노 르 웨 이	Norway	-18,141	5,961	-5,350	17,018	-3,509	18,366	14,968	13,993	12,473	-8,204
폴 란 드	Poland	15,555	10,666	19,000	15,099	16,212	31,302	35,169	30,208	13,734	13,917
포 르 투 갈	Portugal	5,869	7,144	7,669	12,758	7,797	10,462	12,188	11,660	14,120	10,073
슬 로 바 키 아	Slovak Republic	805	4,008	1,674	2,511	-2,398	1,820	3,455	1,538	3,308	732
슬 로 베 니 아	Slovenia	1,245	896	1,383	1,463	219	1,846	2,177	1,543	1,314	1,627
스 페 인	Spain	30,863	43,443	59,559	19,912	14,817	35,285	55,037	44,868	34,453	20,223
스 웨 덴	Sweden	19,153	12,511	3,807	9,575	18,630	24,441	55,135	25,029	19,579	29,737
스 위 스	Switzerland	92,585	131,600	-101,195	-82,457	-43,492	-71,580	-37,659	-42,342	-68,892	9,505
영 국	United Kingdom	258,570	96,401	87,818	53,908	44,415	52,801	45,549	52,190	16,397	75,253
오 세 아 니 아	**OCEANIA**										
오스트레일리아	Australia	43,013	48,125	60,270	38,647	18,251	32,023	66,642	35,572	53,662	36,479
뉴 질 랜 드	New Zealand	2,979	2,722	2,236	4,433	4,513	4,689	9,771	4,054	1,392	2,544

자료: OECD 「https://data-explorer.oecd.org」 2026. 7

12. 해외 직접투자액(유출)
Outflows of Foreign Direct Investment

단위: 100만 USD

In million USD

국 가 Country		2016	2017	2018	2019	2020	2021	2022	2023	2024	2025
아 시 아	**ASIA**										
대 한 민 국	**Korea, Rep. of**	**29,890**	**34,069**	**38,220**	**35,239**	**34,832**	**66,001**	**65,799**	**32,172**	**49,725**	**41,231**
이 스 라 엘	Israel	14,579	7,624	6,087	8,690	4,214	9,164	8,670	3,526	2,193	6,079
일 본	Japan	155,923	164,563	144,963	232,550	99,720	209,233	161,556	184,003	204,281	186,081
튀 르 키 예	Turkiye	2,953	2,626	3,665	2,977	3,237	5,026	4,520	5,990	5,938	9,260
북 아 메 리 카	**NORTH AMERICA**										
캐 나 다	Canada	69,518	76,179	58,036	77,480	43,666	106,006	84,176	96,286	93,272	54,552
멕 시 코	Mexico	160	3,948	8,489	10,755	1,713	-2,071	14,582	6,597	5,481	9,074
미 국	United States	305,441	353,663	-129,021	55,630	257,146	269,702	310,349	286,581	317,442	310,127
남 아 메 리 카	**SOUTH AMERICA**										
칠 레	Chile	7,036	3,992	6,934	11,169	6,242	12,024	12,796	7,587	2,777	7,324
콜 롬 비 아	Colombia	4,517	3,690	5,126	3,153	1,303	3,044	2,564	1,404	4,896	4,116
코 스 타 리 카	Costa Rica	207	-85	73	60	112	214	928	288	-76	612
유 럽	**EUROPE**										
오 스 트 리 아	Austria	-1,965	9,167	4,794	11,904	8,342	25,737	16,328	17,914	14,420	-1,352
벨 기 에	Belgium	40,164	29,563	43,554	15,800	18,376	30,294	30,375	22,371	32,631	-18,550
체 코	Czech Republic	2,182	7,557	8,663	4,128	2,989	7,733	5,677	5,971	8,630	7,506
덴 마 크	Denmark	17,318	9,466	3,426	-3,104	7,553	27,439	5,436	7,615	18,801	35,698
에 스 토 니 아	Estonia	477	898	59	1,984	264	-879	995	1,469	701	911
핀 란 드	Finland	24,063	-366	11,547	4,777	6,473	9,950	15,037	5,470	8,421	8,718
프 랑 스	France	64,785	35,908	101,978	43,812	21,561	53,634	71,674	89,484	16,659	36,649
독 일	Germany	75,351	89,225	114,073	150,080	38,347	160,811	125,651	89,363	45,631	87,132
그 리 스	Greece	-1,665	168	477	642	547	1,109	3,194	4,512	3,045	5,418
헝 가 리	Hungary	-8,300	1,255	3,363	3,195	4,435	4,656	4,544	5,131	3,974	2,633
아 이 슬 란 드	Iceland	-1,147	-208	76	479	-427	3	-38	184	-64	-493
아 일 랜 드	Ireland	39,006	-890	4,962	34,256	-10,509	37,488	-29,520	11,291	24,913	53,434
이 탈 리 아	Italy	16,165	24,478	31,523	24,361	2,922	29,550	17,027	21,149	37,419	29,739
라 트 비 아	Latvia	158	135	205	-99	156	2,294	129	626	158	398
리 투 아 니 아	Lithuania	43	80	704	1,746	2,901	1,341	545	1,106	-166	812
룩 셈 부 르 크	Luxembourg	88,612	47,957	5,643	117,494	101,046	114,722	-177,956	-13,727	74,599	101,198
네 덜 란 드	Netherlands	217,482	159,896	-80,829	-134,090	-174,898	131,672	50,980	-234,884	39,170	57,998
노 르 웨 이	Norway	6,545	730	14,344	7,902	-8,492	30,944	28,576	11,147	5,770	966
폴 란 드	Poland	11,680	2,243	1,658	1,510	1,210	4,005	6,639	6,541	3,248	1,732
포 르 투 갈	Portugal	1,570	-456	1,595	4,014	2,161	1,746	4,152	5,932	8,281	7,583
슬 로 바 키 아	Slovak Republic	95	1,323	321	43	347	297	681	43	557	606
슬 로 베 니 아	Slovenia	290	338	281	610	518	1,356	688	897	916	866
스 페 인	Spain	46,268	58,360	38,428	30,320	33,579	21,563	55,944	48,661	63,236	38,270
스 웨 덴	Sweden	4,703	27,369	17,834	15,651	22,698	30,192	64,394	47,560	18,472	18,172
스 위 스	Switzerland	98,241	27,954	64,141	-50,012	-32,852	-70,088	-69,966	79,325	4,084	37,444
영 국	United Kingdom	-37,587	142,443	82,943	11,715	-95,914	84,197	96,595	67,173	-42,580	84,812
오 세 아 니 아	**OCEANIA**										
오스트레일리아	Australia	-3,081	9,813	539	8,834	7,279	10,001	124,407	13,250	14,033	-4,595
뉴 질 랜 드	New Zealand	196	227	377	-169	658	-1,451	748	-803	450	-993

자료: OECD 「https://data-explorer.oecd.org」 2026. 7

XV. 환 경

Environment

1. 기후 ····· 568
2. 온실가스 배출량 ····· 576
3. 부문별 온실가스 배출량 ····· 578
4. 대기오염물질 배출 ····· 580
5. 초미세먼지(PM2.5) 배출량 ····· 582
6. 유해폐기물 발생량 ····· 584
7. 생활폐기물 발생량 ····· 586
8. 산업별 폐기물 발생량 ····· 587
9. 물 생산성 ····· 588
10. 산림면적 및 생물다양성 ····· 590
11. 산림의 자연손실 ····· 592
12. 농약판매 ····· 593
13. 환경관련 세수입 ····· 594
14. 도시 · 농촌 안전식수 이용 인구 비율 ····· 596

XV-1 기후(Climate)

- 기온, 강수량의 최고·최저 수치는 월평균값을 수록한다.

- 연평균기온은 해당기간 동안의 월평균값(같은 월의 수치를 더하여 평균한 값)을 구한 다음, 1~12월의 월평균 값을 연평균한 수치이다.

XV-2 온실가스 배출량(Greenhouse Gas Emissions) ~ XV-3 부문별 온실가스 배출량(Greenhouse Gas Emissions by Source)

- 온실가스 배출에 관한 이산화탄소(에너지소비와 산업공정에서 발생하는 CO_2 배출량), 메탄(고형폐기물, 축산, 경탄 및 아탄 채광, 농업, 천연가스 파이프라인 누출에 의한 CH_4 배출량), 아산화질소(N_2O 배출량), 수소화불화탄소(HFCs), 과불화탄소(PFCs), 육불화황(SF_6), 삼불화질소(NF_3) 총 배출량을 나타낸다. CO_2 간접 배출은 제외된다.

XV-6 유해폐기물 발생량(Hazardous Waste Generated)

- 유해폐기물은 독성, 감염성, 방사성 또는 가연성이 있어 인간, 생물 또는 환경의 건강을 실제적 또는 잠재적으로 해칠 수 있는 폐기물이다. 여기서 유해폐기물의 범주는 유해폐기물의 국가 간 이동 및 처리에 관한 바젤협약(제1조, 부속서 I)에 따라 관리되는 폐기물을 의미한다. 바젤협약에 따른 자료가 없는 경우, 국가별 정의에 따른 유해폐기물 발생량이 제시될 수 있다.

XV-7 생활폐기물 발생량(Municipal Waste)

- 생활폐기물은 생활폐기물 및 유사 폐기물을 포함한다.

XV-9 물 생산성(Water Productivity)

- 물 생산성은 불변가격의 GDP를 연간 총취수량으로 나누어 산출한다.

XV-10 산림면적 및 생물다양성(Forest Area and Biodiversity)

- 산림면적(Forest area)은 생산성 여부에 관계없이 최소 5m 높이의 천연림 또는 인공림이 있는 토지이며, 농업생산시스템(예: 과일 농장 및 혼농임업 시스템), 도시공원, 정원의 수목은 제외된다.

- 멸종위기 종은 IUCN 분류에 따른 멸종위기에 있고, 취약하고, 희귀하고, 위험에 처해 있거나 또는 충분히 알려지지 않은 종의 수를 의미한다.

XV-11 산림의 자연손실(Natural Losses of Forest Resources)

- 자연손실: 특정 기준기간 임목축척(Growing stock)에 대한 평균 연간 손실을 의미하며, 최소 직경 0cm(d.b.h.)으로 측정된다. 여기서 손실은 인간의 벌목 이외의 원인인 자연사, 질병, 해충, 화재, 바람 또는 기타 물리적 손상으로 인한 손실을 의미한다.

XV-14 도시 · 농촌 안전식수 이용 인구 비율 (Proportion of Population Using Safely Managed Drinking Water Services, by Urban/Rural)

- 안전관리 식수 이용 인구 비율은 지역 내 접근 가능하고, 필요시 사용 가능하고, 대변 및 유해화학물질 오염이 없는 개선된 식수원을 이용하는 인구 비율을 의미한다. '개선된' 식수원에는 파이프 공급, 시추공 및 관정, 보호된 우물, 보호된 샘, 빗물, 식수 키오스크(Water kiosk), 포장 및 배달되는 물이 포함된다.

1. 기후 1)

국 가 Country	도 시 Urban	지 점 Station 위 도 Latitude N=북위 S=남위	경 도 Longitude W=서경 E=동경	고 도 Altitude (m)	기 온 (℃) 2) Temperature 최 고 Maximum	최 저 Minimum	연평균 3) Average	강 수 량 (㎜) 2) Precipitation 최 고 Maximum	최 저 Minimum	연강수량 Total
아 시 아 ASIA										
대 한 민 국 Korea, Rep. of	**서울/김포국제공항** Seoul/Gimpo Airport	**37°33′N**	**126°48′E**	**18**	**25.2(8)**	**-3.3(1)**	**11.7**	**367.5(7)**	**21.1(1)**	**1,368.9**
	인천 Incheon	**37°29′N**	**126°38′E**	**70**	**24.8(8)**	**-3.0(1)**	**11.4**	**282.4(7)**	**20.3(12)**	**1,135.6**
	강릉 Gangneung	**37°45′N**	**128°54′E**	**27**	**24.5(8)**	**-0.3(1)**	**12.5**	**261.2(8)**	**38.5(12)**	**1,373.7**
	목포 Mokpo	**34°47′N**	**126°23′E**	**56**	**26.1(8)**	**1.3(1)**	**13.6**	**213.5(7)**	**26.4(12)**	**1,107.5**
	부산 Busan	**35°06′N**	**129°02′E**	**71**	**25.9(8)**	**2.6(1)**	**14.1**	**254.6(7)**	**27.0(12)**	**1,444.7**
아프가니스탄 Afghanistan	카불 공항 Kabul Airport	34°33′N	69°13′E	1,791	25.1(7)	-1.8(1)	12.5	73.1(3)	1.1(6)	294.2
아제르바이잔 Azerbaijan	렌케란 Lenkoran	38°44′N	48°50′E	-11	24.4(7,8)	4.0(1)	14.1	242.3(10)	23.0(7)	1,246.9
바 레 인 Bahrain	바레인/무하라크 Bahrain/Muharraq	26°16′N	50°37′E	2	34.1(8)	17.4(1)	26.5	19.7(2)	0.0(6,7,8,9)	79.0
방글라데시 Bangladesh	다카 테즈가온 Dacca Tejgaon	23°46′N	90°23′E	7	28.7(8,9)	18.4(1)	25.8	358.0(8)	2.4(1)	2,096.6
중 국 China	베이징 Beijing	39°56′N	116°17′E	55	25.9(7)	-4.3(1)	11.8	182.1(8)	2.3(12)	577.9
키 프 로 스 Cyprus	니코시아 비행장 Nicosia Airfield	35°09′N	33°17′E	217	27.9(8)	9.9(1)	18.7	60.6(1)	1.8(9)	347.7
홍 콩 Hong Kong	왕립 천문대 Royal Observatory	22°18′N	114°10′E	62	28.8(7)	15.8(1)	22.9	391.4(8)	23.5(1)	2,223.2
인 도 India	뉴델리/사프다르정 New Delhi/Safdarjung	28°35′N	77°12′E	216	33.5(6)	14.2(1)	25.0	254.2(8)	6.3(11)	795.9
인도네시아 Indonesia	자카르타 천문대 Jakarta Observatory	6°11′S	106°50′E	8	27.7(5,10)	26.3(1)	27.2	461.3(1)	46.8(7)	1,927.5
이 란 Iran	테헤란-메흐라바드 Tehran-Mehrabad	35°41′N	51°21′E	1,191	30.0(7)	3.1(1)	17.0	34.9(3)	0.8(7)	210.8
이 라 크 Iraq	바그다드 Baghdad	33°14′N	44°14′E	34	34.7(7)	9.4(1)	22.6	30.2(3)	0.0(6,7,8)	154.7
이스라엘 Israel	예루살렘 Jerusalem	31°47′N	35°13′E	809	23.1(8)	8.3(1)	16.5	136.5(1)	0.0(6,7,8)	624.8
일 본 Japan	도쿄 Tokyo	35°41′N	139°46′E	36	27.1(8)	5.2(1)	15.6	185.2(6)	45.1(1)	1,405.3
요 르 단 Jordan	암만 공항 Amman Airport	31°59′N	35°59′E	768	25.2(8)	7.7(1)	17.1	62.8(1)	0.0(7,8,9)	276.3

주 : 1) 관측된 기온 및 강수량을 근거로 1961~1990년 사이의 통계값(평년값)에 대한 기후표, ( )안의 수치는 월을 표시(국가마다 평년값 기간 상이)
2) 기온, 강수량의 최고 · 최저 수치는 월평균값(같은 월의 수치를 더하여 평균한 값)임
3) 연평균기온은 해당기간 동안의 월평균값을 구한 다음, 1~12월의 월평균 값을 연평균한 수치
자료 : 기상청 「세계기후표(1961~1990)」

1. Climate

국 가 Country	도 시 Urban	지 점 Station 위 도 Latitude N=북위 S=남위	경 도 Longitude W=서경 E=동경	고 도 Altitude (m)	기 온 (℃) 2) Temperature 최 고 Maximum	최 저 Minimum	연평균 3) Average	강 수 량 (㎜) 2) Precipitation 최 고 Maximum	최 저 Minimum	연강수량 Total
카 자 흐 스 탄 Kazakhstan	카라간다 Karaganda	49°48′N	73°08′E	555	20.9(7)	-13.4(1)	3.4	40.5(7)	16.7(3)	323.5
쿠 웨 이 트 Kuwait	슈웨이크 Shuwaikh	29°20′N	47°57′E	11	37.5(7)	12.7(1)	25.7	28.8(1)	0.0(6,7,8,9)	118.8
라 오 스 Lao P.D.Rep.	비엔티안 Vientiane	17°57′N	102°34′E	171	28.7(4)	22.1(1)	26.3	340.3(8)	1.9(12)	1,635.3
레 바 논 Lebanon	베이루트 Beyrouth	33°49′N	35°29′E	19	26.3(8)	13.3(1)	19.7	207.9(1)	0.5(7)	869.8
마 카 오 Macao	마카오 Macao	22°12′N	113°32′E	59	28.9(7)	14.7(1)	22.5	359.5(5)	26.8(12)	2,033.3
말 레 이 시 아 Malaysia	쿠알라룸푸르/수방 Kuala Lumpur/Subang	3°07′N	101°33′E	22	27.2(5)	26.0(12)	26.6	274.7(11)	126.7(6)	2,343.8
몽 골 Mongolia	울란바토르 Ulan-Bator	47°56′N	106°59′E	1,338	...	...	...	86.3(8)	2.4(1)	361.1
미 얀 마 Myanmar	양곤 Yangon	16°46′N	96°10′E	15	30.2(4)	24.7(12)	27.3	532.2(6)	1.6(1)	2,426.1
파 키 스 탄 Pakistan	라호르 Lahore City	31°33′N	74°20′E	215	33.8(6)	12.8(1)	24.3	203.0(7)	4.3(11)	632.2
필 리 핀 Philippines	바스코 Basco	20°27′N	121°58′E	11	28.4(6,7)	22.0(1)	25.9	388.7(8)	66.7(4)	2,777.5
사우디아라비아 Saudi Arabia	리야드 Riyadh	24°43′N	46°43′E	612	35.2(7)	14.0(1)	25.6	36.9(4)	0.0(6,9)	118.6
싱 가 포 르 Singapore	싱가포르 Singapore	1°22′N	103°55′E	32	27.4(5)	25.7(1,12)	26.7	329.7(12)	144.2(6)	2,171.5
스 리 랑 카 Sri Lanka	콜롬보 Colombo	6°54′N	79°52′E	7	28.3(5)	26.6(12)	27.4	390.2(5)	63.6(1)	2,373.0
시 리 아 Syrian Arab Rep.	다마스쿠스 신공항 Damascus New Int'nl Airport	33°25′N	36°31′E	611	26.6(7)	6.2(1)	16.7	36.8(12)	0.0(7,8)	182.7
태 국 Thailand	방콕 Bangkok	13°44′N	100°34′E	20	30.5(4)	26.1(12)	28.4	344.4(9)	8.4(1)	1,492.4
튀 르 키 예 Turkiye	앙카라/센트럴 Ankara/Central	39°57′N	32°53′E	894	22.9(7)	0.0(1)	11.7	54.6(5)	11.5(8)	413.5
투르크메니스탄 Turkmenistan	크라스노봇스크 Krasnovodsk	40°02′N	52°59′E	89	27.6(7)	2.1(1)	14.6	20.7(3)	2.0(9)	129.2
우즈베키스탄 Uzbekistan	타슈켄트 Taskent	41°16′N	69°16′E	428	27.6(7)	1.2(1)	14.2	70.6(3)	1.8(8)	410.0
베 트 남 Viet Nam	호치민 시 Ho Chi Minh Ville	10°49′N	106°40′E	19	29.0(4)	25.6(1)	27.2	318.1(7)	1.3(2)	1,872.2

1. 기후(계속) 1)

국 가 Country		도 시 Urban	지 점 Station 위 도 Latitude N=북위 S=남위	경 도 Longitude W=서경 E=동경	고 도 Altitude (m)	기 온 (℃) 2) Temperature 최 고 Maximum	최 저 Minimum	연평균 3) Average	강 수 량 (㎜) 2) Precipitation 최 고 Maximum	최 저 Minimum	연강수량 Total
북 아 메 리 카	**NORTH AMERICA**										
캐 나 다	Canada	노르만웰즈,N.W.T. Norman Wells, N.W.T.	65°17′N	126°48′W	74	16.8(7)	-27.5(1)	-5.9	50.4(7)	11.9(3)	318.3
그 린 란 드	Greenland	에게데스민데 Egedesminde	68°42′N	52°45′W	47	5.7(7)	-16.3(3)	-4.9	34.4(9)	14.8(1)	274.1
멕 시 코	Mexico	멕시코시티 Mexico(central),D.F.	19°24′N	99°12′W	2,308	18.6(5)	13.2(1)	16.0	194.8(8)	4.6(11)	871.2
생피에르미클롱	St. Pierre & Miquelon	생 피에르 St. Pierre	46°46′N	56°10′W	5	15.4(8)	-3.5(2)	5.3	135.0(10)	87.2(2)	1,255.5
미 국	United States	워싱턴 Washington/Nat, Va.	38°51′N	77°02′W	20	26.3(7)	1.4(1)	14.3	99.2(8)	68.7(4)	981.5
남 아 메 리 카	**SOUTH AMERICA**										
아 르 헨 티 나	Argentina	부에노스아이레스 Buenos Aires	34°35′S	58°29′W	25	24.5(1)	11.1(6,7)	17.5	133.1(3)	62.4(6)	1,153.8
벨 리 즈	Belize	벨리즈 국제공항 Belize International Airport	17°32′N	88°18′W	5	28.0(5)	23.7(1)	26.3	258.8(9)	49.8(4)	1,942.1
볼 리 비 아	Bolivia	라파스/알토 La Paz/Alto	16°31′S	68°11′W	4,071	10.6(11)	6.9(7)	8.8	152.1(1)	4.3(6)	668.0
브 라 질	Brazil	브라질리아 Brasilia	15°47′S	47°56′W	1,158	21.7(10)	18.5(7)	20.7	243.2(12)	8.1(6)	1,523.1
칠 레	Chile	푼타 앙헬레스 Punta Angeles	33°02′S	71°38′W	41	17.1(1)	11.6(7)	14.1	119.6(7)	0.0(2)	389.5
콜 롬 비 아	Colombia	보고타/엘도라도 Bogota/Eldorado	4°42′N	74°08′W	2,548	13.7(4,5)	12.7(1)	13.2	110.6(10)	32.3(1)	772.0
코 스 타 리 카	Costa Rica	산호세 San Jose	9°56′N	84°05′W	1,158	21.7(4)	20.0(1)	20.8	372.0(9)	8.7(3)	1,965.9
에 콰 도 르	Ecuador	키토/마리스칼수크레 Quito/Mariscal Sucre	0° 9′S	78°29′W	2,812	13.5(3,5)	13.2(10,11)	13.3	144.1(4)	24.6(7,8)	1,003.2
엘 살 바 도 르	El Salvador	산살바도르 San Salvador	13°43′N	89°12′W	689	24.7(4)	22.2(1,12)	23.1	333.6(9)	4.0(2)	1,762.9
프랑스령기아나	French Guiana	카옌/로샹보 Cayenne/Rochambeau	4°50′N	52°22′W	9	26.3(10)	25.3(6)	25.7	602.6(5)	77.1(9)	3,610.2
과 테 말 라	Guatemala	과테말라 Guatemala	14°35′N	90°31′W	1,489	20.1(5)	16.9(1)	18.7	240.2(9)	5.8(1)	1,104.3
가 이 아 나	Guyana	조지타운 Georgetown	6°48′N	58°09′W	2	27.5(9,10)	26.1(1)	26.8	336.4(6)	108.5(9)	2,488.8
온 두 라 스	Honduras	테구시갈파 Tegucigalpa	14°03′N	87°13′W	1,007	23.3(5)	19.2(1)	21.5	181.1(9)	4.0(2)	868.3

주 : 1) 관측된 기온 및 강수량을 근거로 1961~1990년 사이의 통계값(평년값)에 대한 기후표, ( )안의 수치는 월을 표시(국가마다 평년값 기간 상이)
2) 기온, 강수량의 최고 · 최저 수치는 월평균값(같은 월의 수치를 더하여 평균한 값)임
3) 연평균기온은 해당기간 동안의 월평균값을 구한 다음, 1~12월의 월평균 값을 연평균한 수치

자료 : 기상청「세계기후표(1961~1990)」

1. Climate (Cont'd)

국 가 Country	도 시 Urban	지 점 Station 위 도 Latitude N=북위 S=남위	경 도 Longitude W=서경 E=동경	고 도 Altitude (m)	기 온 (℃) 2) Temperature 최 고 Maximum	최 저 Minimum	연평균 3) Average	강 수 량 (㎜) 2) Precipitation 최 고 Maximum	최 저 Minimum	연강수량 Total
파 라 과 이 Paraguay	아순시온 공항 Asuncion/Aeropuerto	25°16′S	57°38′W	101	27.7(1)	17.9(6,7)	23.0	168.0(4)	43.4(7)	1,367.5
페 루 Peru	리마-카야오 공항 Lima-Callao/Aerop.	12°00′S	77°07′W	13	22.7(2)	16.0(8)	19.1	4.4(6)	0.0(4,11)	10.8
수 리 남 Suriname	파라마리보 Paramaribo	5°49′N	55°09′W	4	28.1(9)	26.2(1)	27.1	329.2(6)	83.8(3)	1,985.9
우 루 과 이 Uruguay	살토 Salto	31°23′S	57°57′W	34	25.0(1)	11.7(6)	18.1	155.6(3)	65.7(8)	1,291.0
유 럽 EUROPE										
알 바 니 아 Albania	티라나 Tirana	41°20′N	19°47′E	90	23.8(7)	5.9(1)	14.9	204.1(12)	51.6(7)	1,360.9
오 스 트 리 아 Austria	비엔나/호에바르테 Wien/Hope Warte	48°15′N	16°22′E	209	19.8(7)	-0.7(1)	9.9	73.9(6)	37.7(1)	608.0
벨 라 루 스 Belarus	민스크 Minsk	53°52′N	27°32′E	234	17.3(7)	-7.0(1)	5.8	86.9(7)	34.0(2)	663.2
벨 기 에 Belgium	위클 Uccle	50°48′N	4°21′E	104	17.5(7)	2.6(1)	10.0	85.4(7)	58.3(2)	857.5
불 가 리 아 Bulgaria	소피아 Sofia	42°39′N	23°23′E	595	20.0(7)	-1.5(1)	9.9	67.6(6)	27.9(1)	542.7
체 코 Czech Republic	프라하/루지네 Praha/Ruzyne	50°06′N	14°17′E	369	17.5(7)	-2.4(1)	7.9	77.4(5)	22.4(2)	523.7
덴 마 크 Denmark	코펜하겐 København/Landbohojskolen	55°41′N	12°33′E	9	17.2(7)	0.5(2)	8.7	67.5(7)	31.5(2)	631.0
에 스 토 니 아 Estonia	탈린 Tallin	59°25′N	24°48′E	44	16.3(7)	-5.5(2)	5.1	81.6(9)	29.0(2)	648.1
핀 란 드 Finland	헬싱키-반타 Helsinki-Vantaa	60°19′N	24°58′E	56	16.6(7)	-6.8(1,2)	4.5	78.4(8)	30.6(2)	645.1
프 랑 스 France	파리/르부르제 Paris/Le Bourget	48°58′N	2°27′E	65	18.4(7)	3.5(1)	10.6	63.2(5)	44.9(4)	647.9
독 일 Germany	베를린-템펠호프 Berlin-Tempelhof	52°28′N	13°24′E	49	18.8(7)	-0.2(1)	9.4	75.5(6)	34.1(2)	584.1
지 브 롤 터 Gibraltar	지브롤터 Gibraltar	36°09′N	5°21′W	5	24.3(8)	13.4(1)	18.2	142.9(12)	0.9(7)	758.9
그 리 스 Greece	아테네(엘리니코) Athens(Hellinikon)	37°54′N	23°44′E	15	27.7(7)	10.3(1)	18.5	67.3(12)	4.9(8)	371.8
헝 가 리 Hungary	부다페스트 Budapest/Meteorologia	47°31′N	19°02′E	129	21.7(7)	-0.4(1)	11.4	68.9(6)	34.5(10)	570.4

1. 기후(계속) 1)

국 가 Country	도 시 Urban	지 점 Station 위 도 Latitude N=북위 S=남위	경 도 Longitude W=서경 E=동경	고 도 Altitude (m)	기 온 (℃) 2) Temperature 최 고 Maximum	최 저 Minimum	연평균 3) Average	강 수 량 (㎜) 2) Precipitation 최 고 Maximum	최 저 Minimum	연강수량 Total
아 이 슬 란 드 Iceland	레이캬비크 Reykjavik	64°08′N	21°54′W	61	10.5(7)	-0.5(1)	4.4	85.6(10)	43.9(5)	798.1
아 일 랜 드 Ireland	더블린 공항 Dublin Airport	53°26′N	6°15′W	85	15.3(7)	5.1(1,2)	9.7	76.4(12)	49.9(7)	739.6
이 탈 리 아 Italy	로마/피우미치노 Roma/Fiumicino	41°48′N	12°14′E	3	23.8(8)	8.0(1)	15.5	105.0(11)	14.6(7)	746.9
라 트 비 아 Latvia	리예파야 Liepaja	56°33′N	21°01′E	8	16.2(7)	-4.4(1)	6.3	84.2(8)	25.0(3)	582.7
리 투 아 니 아 Lithuania	커우너스 Kaunas	54°53′N	23°53′E	75	17.0(7)	-5.0(1)	6.4	76.3(6)	26.7(2)	616.2
룩 셈 부 르 크 Luxembourg	룩셈부르크 Luxembourg	49°37′N	6°13′E	379	17.2(7)	0.2(1)	8.6	79.3(11)	58.8(4)	847.7
몰 타 Malta	루카 Luqa	35°51′N	14°29′E	91	26.3(8)	12.4(1,2)	18.6	112.3(12)	0.4(7)	547.1
네 덜 란 드 Netherlands	데빌트 Debilt	52°06′N	5°11′E	4	16.8(7)	2.2(1)	9.4	81.1(11)	47.6(2)	802.2
노 르 웨 이 Norway	오슬로/블린데른 Oslo/Blindern	59°56′N	10°44′E	96	16.4(7)	-4.3(1)	5.7	90.1(9)	36.0(2)	762.4
폴 란 드 Poland	바르샤바-오케치 Warszawa-Okecie	52°10′N	20°58′E	107	17.9(7)	-3.3(1)	7.8	70.4(6)	21.2(2)	519.8
포 르 투 갈 Portugal	리스본/포르텔라 Lisboa/Portela	38°47′N	9°08′W	123	22.6(8)	11.4(1)	16.6	121.9(2)	4.1(7)	768.6
루 마 니 아 Romania	부쿠레슈티 Bucuresti/IMH	44°30′N	26°08′E	90	22.2(7)	-1.6(1)	11.2	74.7(5)	40.1(2)	638.1
러 시 아 Russian Federation	모스크바 Moscow	55°45′N	37°34′E	156	18.2(7)	-9.2(1)	4.9	92.3(7)	34.4(3)	691.6
스 페 인 Spain	마드리드 Madrid	40°25′N	3°41′W	667	24.4(7)	6.1(1)	14.3	65.1(11)	8.9(8)	461.0
스 웨 덴 Sweden	스톡홀름/브롬마 Stockholm/Bromma	59°21′N	17°57′E	11	17.1(7)	-3.0(2)	6.5	71.0(7)	26.0(3)	535.1
스 위 스 Switzerland	취리히 Zurich	47°23′N	8°34′E	569	17.7(7)	-0.4(1)	8.7	136.5(8)	68.5(1)	1,121.5
우 크 라 이 나 Ukraine	키예프 Kiev	50°24′N	30°27′E	179	19.2(7)	-5.4(1)	7.8	85.6(7)	34.7(10)	624.4

주 : 1) 관측된 기온 및 강수량을 근거로 1961~1990년 사이의 통계값(평년값)에 대한 기후표, ( )안의 수치는 월을 표시(국가마다 평년값 기간 상이)
2) 기온, 강수량의 최고 · 최저 수치는 월평균값(같은 월의 수치를 더하여 평균한 값)임
3) 연평균기온은 해당기간 동안의 월평균값을 구한 다음, 1~12월의 월평균 값을 연평균한 수치
자료 : 기상청「세계기후표(1961~1990)」

1. Climate (Cont'd)

국 가 Country	도 시 Urban	지 점 Station			기 온 (℃) 2) Temperature			강 수 량 (㎜) 2) Precipitation		
		위 도 Latitude N=북위 S=남위	경 도 Longitude W=서경 E=동경	고 도 Altitude (m)	최 고 Maximum	최 저 Minimum	연평균 3) Average	최 고 Maximum	최 저 Minimum	연강수량 Total
영 국 United Kingdom	런던/개트윅 공항 London/Gatwick airport	51°09′N	0°11′W	62	16.5(7)	3.8(1)	9.7	79.6(12)	45.0(7)	752.6
유고슬라비아 Yugoslavia	베오그라드 Beograd	44°48′N	20°28′E	132	21.6(7)	0.4(1)	11.8	90.4(6)	41.8(10)	683.6
아 프 리 카 AFRICA										
알 제 리 Algeria	엘 골레아 El Golea	30°34′N	2°52′E	397	33.2(7)	9.4(1)	21.5	8.8(12)	0.0(7)	34.2
앙 골 라 Angola	루안다 Luanda	8°51′S	13°14′E	70	27.1(3)	20.5(7,8)	24.2	145.4(4)	0.0(6,7)	431.4
베 냉 Benin	칸디 Kandi	11°08′N	2°56′E	292	31.7(4)	24.5(12)	27.3	271.9(8)	0.2(1)	1,004.9
보 츠 와 나 Botswana	마운 Maun	19°59′S	23°25′E	945	...	...	...	126.7(1)	0.5(7)	509.9
부르키나파소 Burkina Faso	보보디울라소 Bobo-Dioulasso	11°10′N	4°19′W	460	30.1(4)	24.6(8)	27.0	270.7(8)	1.1(1)	1,017.9
카 메 룬 Cameroon	은가운데레 Ngaoundere	7°21′N	13°34′E	1,104	...	...	...	338.3(8)	0.0(12)	1,570.0
카보베르데 Cabo Verde	살 Sal	16°44′N	22°57′W	55	26.4(9)	20.8(2)	23.3	84.3(9)	0.0(4,5)	114.8
중앙아프리카공화국 Central African Rep.	방기 Bangui	4°24′N	18°31′E	366	27.1(3)	24.5(8)	25.5	236.2(8)	15.8(1)	1,525.0
차 드 Chad	은자메나 Ndjamena	12°08′N	15°02′E	295	32.7(4)	22.9(1)	27.8	186.7(8)	0.0(1,2,12)	539.0
콩 고 Congo	루보모 Loubomo	4°12′S	12°42′E	330	26.2(2)	21.7(7)	24.5	227.4(11)	0.2(7)	1,279.0
코트디부아르 Cote d'Ivoire	아비장 Abidjan	5°15′N	3°56′W	8	27.7(4)	24.1(8)	26.4	601.2(6)	16.4(1)	1,932.8
지 부 티 Djibouti	지부티 Djibouti	11°33′N	43°09′E	19	35.3(7)	24.9(1)	29.5	44.6(4)	0.1(6)	195.6
이 집 트 Egypt	카이로 Cairo	30°08′N	31°24′E	74	28.0(7)	13.9(1)	21.8	5.4(1)	0.0(6,7,8,9)	24.3
에티오피아 Ethiopia	아디스아바바 Addis Ababa	8°59′N	38°48′E	2,324	18.2(5)	15.4(7,11,12)	16.5	266.6(8)	9.4(11)	1,199.5
가 봉 Gabon	포르장티 Port-Gentil	0°42′S	8°45′E	4	27.2(2,3,4)	23.2(7)	25.8	337.1(11)	4.3(7)	1,911.9

1. 기후(계속) [1)]

국 가 Country	도 시 Urban	지 점 Station 위 도 Latitude N=북위 S=남위	경 도 Longitude W=서경 E=동경	고 도 Altitude (m)	기 온 (℃) [2)] Temperature 최 고 Maximum	최 저 Minimum	연평균 [3)] Average	강 수 량 (㎜) [2)] Precipitation 최 고 Maximum	최 저 Minimum	연강수량 Total
감 비 아 Gambia	반줄/윤둠 Banjul/Yundum	13°21′N	16°48′W	36	27.4(6)	23.6(1)	25.9	363.4(8)	0.0(3,4)	1,150.8
가 나 Ghana	아크라 Accra	5°36′N	0°10′W	69	28.2(2)	24.8(8)	26.8	322.4(6)	17.9(1)	970.5
기 니 Guinea	코나크리/그베시아 Conakry/Gbessia	9°34′N	13°37′W	26	27.6(4)	25.1(8)	26.3	860.8(8)	1.2(1)	3,162.0
기니비사우 Guinea-Bissau	비사우 Bissau	11°53′N	15°39′W	36	28.0(5)	25.4(1)	26.8	588.4(8)	0.1(3,4)	1,836.0
케 냐 Kenya	나이로비/케냐타공항 Nairobi/Kenyatta Airport	1°19′S	36°55′E	1,624	20.5(3)	16.9(7)	19.0	152.9(4)	12.4(7)	737.6
라이베리아 Liberia	로버츠 국제공항 Roberts field	6°15′N	10°21′W	18	27.0(3)	24.5(8)	25.9	597.0(9)	25.6(1)	3,184.9
리 비 아 Libya	트리폴리 국제공항 Tripoli International Airport	32°40′N	13°09′E	81	28.2(8)	12.0(1)	20.3	60.6(1)	0.1(8)	305.6
마다가스카르 Madagascar	안타나나리보/이바토 Antananarivo/Ivato	18°48′S	47°29′E	1,276	20.7(2)	14.4(7)	18.1	312.6(12)	7.7(6)	1,424.2
말 라 위 Malawi	릴롱궤 Lilongwe	13°58′S	33°42′E	1,136	23.0(11)	15.4(7)	19.7	208.9(1)	0.3(8)	836.2
말 리 Mali	몹티 Mopti	14°31′N	4°06′W	272	33.3(5)	23.3(1)	28.5	135.4(8)	0.0(2,11)	453.2
모리타니 Mauritania	악주즈트 Akjoujt	19°45′N	14°22′W	120	34.2(6)	21.8(1)	29.1	25.3(9)	0.1(4)	67.7
모 로 코 Morocco	카사블랑카 Casablanca	33°34′N	7°40′W	62	22.6(8)	12.7(1)	17.4	79.6(12)	0.6(7)	425.4
모잠비크 Mozambique	마푸토/마발란 Maputo/Mavalane	25°55′S	32°34′E	44	26.4(1)	18.9(6,7)	22.9	174.4(1)	14.0(8)	798.8
나미비아 Namibia	빈트후크 Windhoek	22°34′S	17°06′E	1,728	24.2(12)	13.4(6)	19.5	87.2(2)	0.1(7)	344.8
니 제 르 Niger	니아메 Niamey	13°29′N	2°10′E	227	33.8(5)	24.2(1)	29.1	171.0(8)	0.0(1,2,12)	530.2
나이지리아 Nigeria	카노 Kano	12°03′N	8°32′E	481	30.8(4)	21.0(1)	26.2	245.7(8)	0.0(2,12)	760.6

주 : 1) 관측된 기온 및 강수량을 근거로 1961~1990년 사이의 통계값(평년값)에 대한 기후표, ( )안의 수치는 월을 표시(국가마다 평년값 기간 상이)
2) 기온, 강수량의 최고 · 최저 수치는 월평균값(같은 월의 수치를 더하여 평균한 값)임
3) 연평균기온은 해당기간 동안의 월평균값을 구한 다음, 1~12월의 월평균 값을 연평균한 수치

자료 : 기상청 「세계기후표(1961~1990)」

1. Climate (Cont'd)

국 가 Country	도 시 Urban	지 점 Station 위 도 Latitude N=북위 S=남위	경 도 Longitude W=서경 E=동경	고 도 Altitude (m)	기 온 (℃) 2) Temperature 최 고 Maximum	최 저 Minimum	연평균 3) Average	강 수 량 (㎜) 2) Precipitation 최 고 Maximum	최 저 Minimum	연강수량 Total
세 네 갈 Senegal	다카르/요프 Dakar/Yoff	14°44′N	17°30′W	24	27.4(10)	20.6(1,2)	24.0	164.7(8)	0.0(3,4,5)	419.1
시 에 라 리 온 Sierra Leone	룽기 Lungi	8°37′N	13°12′W	27	27.9(4)	25.3(8)	26.5	783.1(8)	2.4(1)	2,945.4
소 말 리 아 Somalia	모가디슈 Mogadiscio	2°02′N	45°21′E	9	28.4(4)	25.7(8)	26.8	81.5(7)	0.2(2)	449.6
남아프리카공화국 South Africa	프레토리아 Pretoria	25°44′S	28°11′E	1,330	22.4(1)	11.3(6)	18.0	135.3(1)	2.7(7)	674.8
수 단 Sudan	하르툼 Khartoum	15°36′N	32°33′E	380	34.2(5)	22.6(1)	29.4	57.4(8)	0.0(1,2,12)	135.8
탄 자 니 아 Tanzania	다르에스살람공항 Dares Salaam Airport	6°52′S	39°12′E	55	27.7(2)	23.6(7)	25.8	272.0(4)	29.2(9)	1,136.5
토 고 Togo	로메 Lome	6°10′N	1°15′E	25	28.2(3)	24.9(8)	26.7	270.0(6)	8.9(1)	915.7
튀 니 지 Tunisia	튀니스-카르타고 Tunis-Carthage	36°50′N	10°14′E	4	26.6(8)	11.4(1)	18.3	69.8(10)	2.4(7)	467.4
우 간 다 Uganda	굴루 Gulu	2°45′N	32°20′E	1,105	24.4(2)	21.8(7)	23.0	231.6(8)	14.7(1)	1,633.0
잠 비 아 Zambia	카사마 Kasama	10°13′S	31°08′E	1,384	23.2(10)	17.0(7)	19.9	301.1(12)	0.4(6)	1,336.0
짐 바 브 웨 Zimbabwe	하라레(쿠트사가) Harare(Kutsaga)	17°55′S	31°08′E	1,480	20.7(11)	13.1(6,7)	17.9	191.3(1)	1.8(7,8)	815.5
오 세 아 니 아 OCEANIA										
오스트레일리아 Australia	캔버라 공항 Canberra Airport	35°18′S	149°11′E	577	20.4(1)	5.4(7)	13.0	65.3(10)	29.1(6)	624.8
뉴 질 랜 드 New Zealand	웰링턴 Wellington	41°17′S	174°46′E	128	16.5(2)	8.6(7)	12.5	145.8(7)	61.2(2)	1,266.9
파 푸 아 뉴 기 니 P.N.G.	포트모르즈비 Port. Moresby M.O.	9°26′S	147°13′E	47	27.8(12)	25.8(7)	26.9	232.3(3)	26.2(7)	1,177.5

2. 온실가스 배출량[1)]

단위: CO_2환산량

국 가 Country		총 배출량(1,000 톤) Total Emissions (thousand tonnes)				1인당 배출량(1,000 kg) Per Capita Emissions (thousand kg)			
		2021	2022	2023	2024	2021	2022	2023	2024
아 시 아	**ASIA**								
대 한 민 국	**Korea, Rep. of**	**739,507**	**722,033**	**707,200**	**...**	**14.26**	**13.94**	**13.67**	**...**
이 스 라 엘	Israel	78,795	81,563	77,374	78,523	8.81	8.96	8.36	8.37
일 본	Japan	1,140,485	1,108,870	1,064,861	1,044,546	9.07	8.87	8.56	8.44
튀 르 키 예	Turkiye	575,293	561,294	555,158	584,521	6.64	6.45	6.36	6.68
북 아 메 리 카	**NORTH AMERICA**								
캐 나 다	Canada	705,643	741,663	686,885	689,058	18.35	19.10	17.48	17.34
멕 시 코	Mexico	719,016	761,351	...	...	5.63	5.92	...	...
미 국	United States	6,328,794	6,343,209	...	...	18.61	18.57	...	...
남 아 메 리 카	**SOUTH AMERICA**								
칠 레	Chile	110,655	111,049	...	...	5.69	5.68	...	...
유 럽	**EUROPE**								
오 스 트 리 아	Austria	78,131	73,507	75,372	70,042	8.71	8.11	8.26	7.68
벨 기 에	Belgium	109,461	102,629	97,815	98,012	9.46	8.82	8.35	8.35
체 코	Czech Republic	122,338	116,328	101,819	96,211	11.62	10.90	9.42	8.96
덴 마 크	Denmark	45,911	44,003	40,602	38,181	7.84	7.45	6.83	6.39
에 스 토 니 아	Estonia	13,539	14,955	13,381	12,147	10.17	11.08	9.79	8.93
핀 란 드	Finland	55,388	53,599	48,025	49,003	10.00	9.62	8.57	8.72
프 랑 스	France	428,406	412,315	384,817	371,111	6.48	6.22	5.79	5.58
독 일	Germany	807,721	806,865	742,849	707,608	9.65	9.60	8.79	8.37

주: 1) 토지 이용, 토지 이용 변화 및 임업(LULUCF) 제외한 총 배출량
자료: OECD 「https://data-explorer.oecd.org」 2026. 8

2. Greenhouse Gas Emissions

In CO_2eq.

국 가 Country		총 배출량(1,000 톤) Total Emissions (thousand tonnes)				1인당 배출량(1,000 kg) Per Capita Emissions (thousand kg)			
		2021	2022	2023	2024	2021	2022	2023	2024
그 리 스	Greece	77,904	77,584	71,944	73,282	7.36	7.45	7.02	7.29
헝 가 리	Hungary	63,839	59,631	54,240	53,659	6.58	6.16	5.60	5.55
아 이 슬 란 드	Iceland	10,853	10,907	10,807	10,995	29.12	28.67	27.88	27.95
아 일 랜 드	Ireland	63,012	61,375	57,852	56,340	12.53	12.01	11.13	10.72
이 탈 리 아	Italy	405,412	404,661	376,296	362,618	6.79	6.79	6.32	6.11
라 트 비 아	Latvia	10,597	12,441	11,545	12,488	5.62	6.61	6.13	6.67
리 투 아 니 아	Lithuania	19,646	18,361	17,839	18,270	7.03	6.52	6.25	6.39
룩 셈 부 르 크	Luxembourg	9,503	8,273	7,813	7,497	14.84	12.66	11.75	11.14
네 덜 란 드	Netherlands	170,334	155,470	145,660	143,957	9.61	8.68	8.05	7.90
노 르 웨 이	Norway	48,952	48,600	46,342	44,425	9.05	8.91	8.40	7.97
폴 란 드	Poland	397,095	378,755	346,885	340,566	10.44	9.87	8.95	8.84
포 르 투 갈	Portugal	55,772	57,782	52,962	52,012	5.37	5.55	5.08	4.99
슬 로 바 키 아	Slovak Republic	41,341	37,116	36,614	33,872	7.60	6.78	6.64	6.15
슬 로 베 니 아	Slovenia	16,150	15,655	14,870	15,484	7.64	7.40	7.02	7.31
스 페 인	Spain	288,520	292,350	269,969	267,707	6.04	6.11	5.63	5.59
스 웨 덴	Sweden	47,711	45,168	44,234	47,494	4.58	4.31	4.19	4.48
스 위 스	Switzerland	45,206	42,097	41,463	41,209	5.19	4.79	4.67	4.62
영 국	United Kingdom	424,945	406,460	386,151	375,466	6.28	5.96	5.62	5.43
오 세 아 니 아	**OCEANIA**								
오스트레일리아	Australia	529,104	524,933	525,746	518,567	20.38	20.03	19.88	19.41
뉴 질 랜 드	New Zealand	81,528	77,663	75,899	75,812	15.96	15.13	14.67	14.54

3. 부문별 온실가스 배출량[1)]

단위: 1,000 톤 CO_2환산량

국 가 Country		에너지 Energy		산업 공정 및 제품 사용 Industrial processes and product use		농업 Agriculture		폐기물 Waste	
		2023	2024	2023	2024	2023	2024	2023	2024
아 시 아	**ASIA**								
대 한 민 국	**Korea, Rep. of**	**544,988**	**...**	**121,502**	**...**	**22,537**	**...**	**18,172**	**...**
키 프 로 스	Cyprus	6,185	6,374	1,392	1,240	531	538	670	676
이 스 라 엘	Israel	60,618	60,763	5,289	6,399	2,381	2,232	9,086	9,129
일 본	Japan	944,454	929,067	72,763	69,891	31,832	30,278	15,812	15,310
카 자 흐 스 탄	Kazakhstan	297,894	290,056	23,882	25,790	32,134	36,757	7,682	7,715
튀 르 키 예	Turkiye	397,784	419,889	70,689	75,652	71,828	73,541	14,857	15,439
북 아 메 리 카	**NORTH AMERICA**								
캐 나 다	Canada	553,732	552,485	54,753	53,289	55,429	56,403	22,970	22,531
유 럽	**EUROPE**								
오 스 트 리 아	Austria	44,589	43,104	15,307	14,828	7,483	7,453	1,295	1,253
벨 기 에	Belgium	73,047	72,882	14,929	15,683	8,548	8,284	1,290	1,163
체 코	Czech Republic	76,852	72,139	12,701	11,102	6,692	7,447	5,574	5,522
덴 마 크	Denmark	26,636	24,254	1,562	1,426	11,342	11,453	1,062	1,048
에 스 토 니 아	Estonia	8,783	8,140	265	258	1,545	1,552	294	291
핀 란 드	Finland	28,422	26,660	4,866	4,549	6,235	6,401	1,648	1,624
프 랑 스	France	262,680	252,116	35,838	33,587	67,650	67,066	18,649	18,343
독 일	Germany	561,904	543,295	47,022	47,889	55,203	53,308	5,449	5,277
그 리 스	Greece	48,651	50,045	8,908	8,872	8,206	8,115	6,179	6,249

주: 1) 토지 이용, 토지 이용 변화 및 임업(LULUCF) 제외한 총 배출량
자료: OECD 「https://data-explorer.oecd.org」 2026. 8

3. Greenhouse Gas Emissions by Source

In thousand tonnes CO_2eq.

국 가 Country		에너지 Energy		산업 공정 및 제품 사용 Industrial processes and product use		농업 Agriculture		폐기물 Waste	
		2023	2024	2023	2024	2023	2024	2023	2024
헝 가 리	Hungary	38,834	38,040	5,356	5,311	6,014	6,305	4,036	4,003
아 이 슬 란 드	Iceland	1,782	1,866	1,948	2,008	660	662	254	243
아 일 랜 드	Ireland	31,451	30,987	2,649	2,370	19,934	19,641	853	828
이 탈 리 아	Italy	305,141	294,526	21,692	20,107	29,283	28,009	20,180	19,977
라 트 비 아	Latvia	6,422	6,225	855	745	2,032	2,069	581	579
리 투 아 니 아	Lithuania	11,378	11,554	2,050	2,337	3,679	3,699	732	681
룩 셈 부 르 크	Luxembourg	6,633	6,412	413	333	686	670	82	83
네 덜 란 드	Netherlands	108,105	106,117	13,240	13,549	18,059	17,727	2,968	2,862
노 르 웨 이	Norway	32,130	30,385	8,451	8,330	4,405	4,419	1,357	1,290
폴 란 드	Poland	288,166	281,531	20,038	20,564	34,186	34,106	4,494	4,365
포 르 투 갈	Portugal	35,269	33,703	5,112	5,148	7,003	6,918	5,578	5,609
슬 로 바 키 아	Slovak Republic	25,086	23,396	7,275	6,802	2,546	2,007	1,708	1,666
슬 로 베 니 아	Slovenia	11,849	12,511	1,009	987	1,634	1,634	378	352
스 페 인	Spain	200,252	196,841	19,344	20,329	33,044	33,249	17,328	17,288
스 웨 덴	Sweden	30,312	33,673	6,572	6,578	6,290	6,263	1,060	981
스 위 스	Switzerland	30,434	29,853	3,082	3,001	5,938	6,059	1,116	1,099
영 국	United Kingdom	297,497	292,561	23,999	20,356	41,848	40,798	22,505	21,505
오 세 아 니 아	**OCEANIA**								
오스트레일리아	Australia	400,014	398,122	33,081	30,841	78,782	75,672	13,869	13,931
뉴 질 랜 드	New Zealand	28,522	28,753	4,063	3,897	40,287	40,148	3,023	3,009

4. 대기오염물질 배출

2000 = 100

국가 Country		황산화물 Sulphur oxides				질소산화물 Nitrogen oxides			
		2020	2021	2022	2023	2020	2021	2022	2023
아시아	**ASIA**								
대한민국	**Korea, Rep. of**	**36.69**	**32.79**	**25.81**	**...**	**82.50**	**78.52**	**76.00**	**...**
이스라엘	Israel	10.74	9.82	9.44	8.21	32.76	30.59	31.01	31.08
일본	Japan	30.15	29.69	29.88	29.31	51.84	51.57	51.53	50.14
타지키스탄	Tajikistan	594.86	624.81	520.71	497.91	529.18	560.59	433.40	422.80
튀르키예	Turkiye	318.00	371.57	376.79	322.03	75.05	76.78	77.23	75.70
북아메리카	**NORTH AMERICA**								
캐나다	Canada	27.91	27.45	28.02	26.11	46.45	46.12	45.70	45.53
미국	United States	10.47	11.55	11.64	10.32	33.89	34.17	33.19	31.75
유럽	**EUROPE**								
오스트리아	Austria	33.08	34.35	33.92	33.34	58.51	57.86	53.79	50.70
벨기에	Belgium	14.17	13.77	14.54	12.74	38.75	39.27	35.81	33.45
체코	Czech Republic	28.73	25.77	27.45	20.72	53.26	55.03	53.14	47.92
덴마크	Denmark	27.03	24.45	24.89	24.90	41.26	41.18	38.86	35.96
에스토니아	Estonia	11.27	12.08	15.24	11.29	53.84	52.95	54.77	48.18
핀란드	Finland	28.59	29.34	28.88	26.47	42.13	42.02	39.11	36.29
프랑스	France	13.72	14.82	13.46	12.43	39.60	41.40	38.99	35.70
독일	Germany	37.19	38.72	38.27	33.64	52.50	51.47	49.30	44.85
그리스	Greece	8.80	8.38	7.83	6.83	52.11	51.55	53.80	50.27
헝가리	Hungary	3.86	3.28	3.34	2.62	57.01	57.97	53.13	47.94
아이슬란드	Iceland	146.97	132.25	144.53	132.77	53.42	57.73	54.27	51.91
아일랜드	Ireland	7.61	8.93	6.41	5.03	52.43	53.99	51.06	47.09
이탈리아	Italy	11.22	10.45	11.41	9.45	38.53	39.24	38.73	36.49
라트비아	Latvia	19.81	20.52	21.24	21.59	77.18	78.24	76.01	73.86
리투아니아	Lithuania	28.04	28.12	28.61	22.58	86.25	84.80	75.94	72.20
룩셈부르크	Luxembourg	20.56	18.29	11.53	8.14	34.37	31.77	25.52	22.58
네덜란드	Netherlands	25.29	26.87	25.13	22.39	41.44	40.21	37.49	35.95
노르웨이	Norway	56.81	53.93	52.36	47.98	68.38	65.95	62.10	58.18
폴란드	Poland	27.12	27.68	24.06	21.04	68.53	67.20	61.41	58.03
포르투갈	Portugal	12.86	13.27	13.87	13.99	44.95	45.50	47.43	45.02
슬로바키아	Slovak Republic	12.47	13.01	11.09	11.47	50.90	52.96	49.12	46.12
슬로베니아	Slovenia	4.17	4.07	3.43	2.75	43.45	44.02	43.60	40.49
스페인	Spain	8.08	8.02	7.63	6.72	46.09	47.62	43.45	41.72
스웨덴	Sweden	32.98	35.05	33.45	32.71	52.49	51.69	49.73	47.29
스위스	Switzerland	23.06	22.37	19.43	17.14	50.77	49.27	45.41	42.96
영국	United Kingdom	8.73	8.08	7.98	7.56	34.53	34.59	33.52	31.59
오세아니아	**OCEANIA**								
오스트레일리아	Australia	90.61	94.91	83.46	91.24	157.86	148.37	147.14	149.14
뉴질랜드	New Zealand	99.32	104.23	82.55	77.55	111.78	113.96	104.41	104.65

자료: OECD 「https://data-explorer.oecd.org」 2026. 8

4. Emissions of Air Pollutants

2000 = 100

국 가 Country		일 산 화 탄 소 Carbon monoxide				비메탄 휘발성 유기화합물 Non-methane volatile organic compounds			
		2020	2021	2022	2023	2020	2021	2022	2023
아 시 아	**ASIA**								
대 한 민 국	**Korea, Rep. of**	**70.20**	**68.75**	**89.99**	**...**	**139.22**	**140.88**	**130.63**	**...**
이 스 라 엘	Israel	31.63	35.63	36.33	36.21	...	...	...	...
일 본	Japan	61.99	62.96	59.33	58.09	45.78	45.00	44.71	44.08
타 지 키 스 탄	Tajikistan	205.85	216.64	179.60	178.71	188.18	197.68	186.45	186.91
튀 르 키 예	Turkiye	25.14	23.38	21.16	20.97	81.28	81.07	78.88	77.83
북 아 메 리 카	**NORTH AMERICA**								
캐 나 다	Canada	39.25	39.73	39.30	38.99	55.37	56.05	55.83	55.87
미 국	United States	42.18	42.22	41.96	41.15	71.05	71.76	70.83	70.27
유 럽	**EUROPE**								
오 스 트 리 아	Austria	65.00	73.77	66.31	63.96	58.70	59.65	55.01	53.95
벨 기 에	Belgium	26.32	27.53	26.36	24.29	52.17	51.69	48.35	48.24
체 코	Czech Republic	72.37	75.36	69.92	57.43	69.41	69.28	65.67	56.30
덴 마 크	Denmark	41.39	41.29	38.13	37.90	56.03	55.87	52.74	51.30
에 스 토 니 아	Estonia	74.60	67.79	65.76	65.28	67.61	74.56	72.40	67.95
핀 란 드	Finland	55.00	57.92	53.51	51.49	48.44	46.97	43.09	40.90
프 랑 스	France	36.17	39.42	35.79	32.85	52.69	51.46	51.93	49.41
독 일	Germany	48.64	51.15	50.35	47.22	57.04	58.14	57.75	53.54
그 리 스	Greece	42.50	42.34	43.93	42.62	45.10	44.76	44.28	43.97
헝 가 리	Hungary	39.01	39.29	38.09	34.85	60.38	59.82	57.99	56.62
아 이 슬 란 드	Iceland	194.04	195.48	196.02	201.41	56.79	58.26	57.20	56.92
아 일 랜 드	Ireland	35.34	35.50	30.55	25.88	87.08	86.74	85.58	82.21
이 탈 리 아	Italy	39.07	42.61	39.73	38.37	53.75	54.23	51.06	52.39
라 트 비 아	Latvia	43.18	44.18	43.44	40.76	65.58	68.15	61.19	64.29
리 투 아 니 아	Lithuania	58.14	59.33	55.46	48.84	85.48	88.53	85.19	84.53
룩 셈 부 르 크	Luxembourg	31.74	38.25	37.16	36.52	55.12	61.47	60.05	54.22
네 덜 란 드	Netherlands	56.25	55.11	52.74	50.67	75.63	71.63	71.74	71.26
노 르 웨 이	Norway	65.02	67.69	66.51	61.86	36.05	37.15	35.00	33.47
폴 란 드	Poland	67.73	65.52	56.10	51.48	87.68	83.46	75.88	72.85
포 르 투 갈	Portugal	35.56	40.26	34.69	34.74	59.00	61.04	62.13	60.88
슬 로 바 키 아	Slovak Republic	50.40	57.28	50.52	46.95	61.22	60.15	58.07	55.01
슬 로 베 니 아	Slovenia	43.34	46.49	38.47	36.70	58.51	56.05	52.05	50.52
스 페 인	Spain	54.11	57.31	44.06	42.32	63.55	62.47	60.00	57.77
스 웨 덴	Sweden	44.64	44.62	42.77	41.56	59.67	60.95	62.40	61.64
스 위 스	Switzerland	36.17	36.26	33.98	33.79	46.14	46.35	45.77	45.80
영 국	United Kingdom	27.25	28.07	26.49	25.35	47.35	46.27	44.22	44.00
오 세 아 니 아	**OCEANIA**								
오스트레일리아	Australia	42.34	47.70	47.32	49.01	85.41	86.07	84.81	86.51
뉴 질 랜 드	New Zealand	97.83	99.23	97.12	97.70	104.11	105.42	101.66	101.82

5. 초미세먼지(PM2.5) 배출량

단위: 1,000 톤

국 가	2008	2009	2010	2011	2012	2013	2014	2015
아 시 아								
대 한 민 국	**...**	**...**	**...**	**81.5**	**76.0**	**76.5**	**63.0**	**84.3**
튀 르 키 예	381.5	397.1	412.8	401.2	389.6	378.1	366.5	355.0
북 아 메 리 카								
캐 나 다	1,349.2	1,304.2	1,328.1	1,340.8	1,381.9	1,414.1	1,431.4	1,384.5
멕 시 코	571.0	...	...	...	...	...	...	...
미 국	4,190.3	3,963.0	4,042.5	4,059.6	3,831.3	3,760.3	3,731.6	3,517.6
남 아 메 리 카								
칠 레	375.5	378.5	378.4	381.8	380.8	377.6	274.1	121.0
콜 롬 비 아	...	...	194.2	197.1	193.6	190.3	191.7	184.8
유 럽								
오 스 트 리 아	20.8	19.6	20.2	19.0	18.5	18.0	16.4	16.2
벨 기 에	32.5	29.2	31.2	24.9	25.1	25.8	20.9	22.2
체 코	70.2	73.3	81.4	80.6	82.4	84.1	78.5	80.9
덴 마 크	23.2	21.1	21.2	19.3	18.2	18.0	16.6	17.3
에 스 토 니 아	7.1	7.0	10.7	16.1	7.6	9.7	8.5	7.0
핀 란 드	22.8	22.0	23.3	20.6	20.4	19.7	19.4	17.6
프 랑 스	297.7	290.7	307.4	258.6	275.8	283.3	238.4	239.8
독 일	121.5	109.5	115.6	110.5	109.2	107.7	100.0	98.7
그 리 스	62.8	59.7	46.1	46.6	48.2	43.4	44.3	41.6
헝 가 리	37.1	47.3	50.6	56.6	59.0	58.5	49.5	51.4
아 이 슬 란 드	2.0	1.8	1.7	1.4	1.5	1.4	1.4	1.4
아 일 랜 드	17.7	16.8	15.9	14.0	13.9	14.3	13.8	14.3
이 탈 리 아	225.4	208.8	206.2	160.3	182.6	176.4	158.5	165.0
라 트 비 아	24.7	26.3	20.4	20.7	21.0	18.8	18.3	15.5
리 투 아 니 아	16.9	16.3	16.5	16.2	15.8	15.2	14.8	19.1
룩 셈 부 르 크	2.0	1.9	1.9	1.7	1.6	1.6	1.5	1.3
네 덜 란 드	23.5	21.4	21.5	19.7	18.6	18.5	17.2	17.2
노 르 웨 이	37.3	35.0	38.1	35.3	35.3	31.1	28.4	28.4
폴 란 드	332.1	328.8	360.5	335.8	338.5	326.5	299.8	296.0
포 르 투 갈	50.4	47.9	48.2	49.6	48.0	47.0	46.3	45.8
슬 로 바 키 아	25.6	23.4	26.2	24.3	25.4	23.4	16.4	20.8
슬 로 베 니 아	15.7	14.4	14.7	14.5	14.0	14.1	12.1	13.0
스 페 인	157.3	163.6	160.8	164.6	144.9	162.5	144.5	152.1
스 웨 덴	27.9	26.4	26.3	25.6	24.3	23.4	20.4	17.7
스 위 스	12.2	11.4	11.2	9.7	9.6	9.4	8.1	7.9
영 국	90.6	81.8	82.7	77.9	78.1	78.4	74.6	73.0
오 세 아 니 아								
오 스 트 레 일 리 아	...	1,609.0	1,518.6	1,390.0	1,186.7	1,141.9	1,227.1	1,138.1
뉴 질 랜 드	...	...	...	...	37.3	36.2	35.5	36.2

자료: OECD 「https://data-explorer.oecd.org」 2026. 8

5. Emissions of PM2.5

In thousand tonnes

2016	2017	2018	2019	2020	2021	2022	2023	Country
								ASIA
57.1	**54.0**	**54.3**	**49.0**	**46.0**	**44.8**	**45.0**	**...**	**Korea, Rep. of**
348.7	342.4	336.1	329.8	330.4	323.6	326.2	327.5	Turkiye
								NORTH AMERICA
1,325.5	1,339.4	1,378.0	1,392.9	1,276.5	1,311.9	1,329.9	1,369.8	Canada
602.0	...	651.9	...	...	...	...	...	Mexico
3,657.4	3,936.0	3,940.2	3,747.5	3,761.2	4,153.3	4,193.8	4,164.5	United States
								SOUTH AMERICA
128.0	131.6	147.3	143.5	142.3	139.9	139.2	138.3	Chile
183.2	180.1	184.4	185.5	182.3	193.7	...	...	Colombia
								EUROPE
15.9	15.7	14.6	14.4	13.6	14.7	13.3	12.7	Austria
22.1	20.5	19.3	18.7	17.1	18.6	17.2	17.1	Belgium
77.7	75.6	70.3	63.0	59.2	58.7	54.8	42.6	Czech Republic
17.2	16.0	14.7	13.0	12.2	12.1	11.2	11.2	Denmark
6.2	6.6	6.2	5.2	4.9	4.7	4.9	4.7	Estonia
18.3	17.7	17.7	16.4	14.4	14.6	13.7	13.1	Finland
242.3	227.5	214.3	209.1	178.6	195.8	171.0	160.1	France
93.0	92.2	92.4	87.1	79.0	80.5	82.3	77.4	Germany
38.8	39.2	36.8	36.0	34.1	35.3	36.3	37.0	Greece
49.9	47.5	41.2	38.4	37.0	37.8	36.2	32.8	Hungary
1.3	1.2	1.3	1.2	1.0	1.0	1.1	1.1	Iceland
14.2	13.0	13.4	12.4	12.4	12.1	10.6	9.4	Ireland
158.4	166.0	150.0	146.6	139.0	151.4	142.7	138.9	Italy
15.3	16.9	17.3	16.7	15.2	15.8	15.3	14.4	Latvia
14.2	13.7	14.0	12.1	11.5	11.6	11.0	9.2	Lithuania
1.5	1.3	1.3	1.1	1.0	1.1	1.0	1.3	Luxembourg
16.8	16.2	15.9	15.1	13.9	14.0	13.7	13.4	Netherlands
27.1	27.3	26.7	25.2	25.8	26.3	27.2	25.8	Norway
304.9	296.6	372.2	323.2	305.3	296.0	259.9	233.4	Poland
45.1	45.4	45.3	45.1	43.9	44.9	44.3	42.8	Portugal
20.6	20.6	16.9	17.3	16.7	16.4	15.7	13.1	Slovak Republic
13.0	12.4	10.8	10.6	10.4	11.3	9.6	9.2	Slovenia
131.5	131.4	146.4	128.8	129.2	129.4	107.8	106.7	Spain
17.7	17.9	16.8	16.1	15.5	14.8	14.3	14.3	Sweden
7.8	7.7	7.3	7.1	6.7	6.9	6.4	6.2	Switzerland
70.0	70.3	70.4	67.8	60.1	62.3	60.6	56.8	United Kingdom
								OCEANIA
1,209.2	1,167.1	1,110.5	986.7	900.1	931.1	836.9	861.6	Australia
36.3	35.1	36.4	36.3	...	...	...	...	New Zealand

6. 유해폐기물 발생량

단위: 톤

국 가 Country		2016	2017	2018	2019	2020	2021	2022	2023
아 시 아	**ASIA**								
아르메니아	Armenia	615,471	537,814	510,859	570,537	25,542,599	24,992,647	30,476,685	32,000,569
아제르바이잔	Azerbaijan	628,591	187,231	319,244	296,913	283,509	245,222	337,072	232,926
바 레 인	Bahrain	72,441	71,782	81,152	92,481	...	...	...	...
중 국 [1]	China	52,195,000	65,813,000	74,700,000	81,260,000	72,818,100	86,536,000	95,148,000	105,465,000
키 프 로 스	Cyprus	159,080	...	224,291	...	32,303	...	57,457	...
홍 콩	Hong Kong	31,937	36,295	37,853	38,400	39,057	34,199	30,009	27,765
인 도	India	5,150,471	7,172,762	9,441,872	8,639,229	8,782,691	9,238,104	12,354,686	15,657,711
이 라 크	Iraq	19,143	17,234	21,112	26,037	21,676	31,084	34,478	36,178
요 르 단	Jordan	60,738	62,410	65,311	68,401	72,302	75,715	...	...
키르기스스탄 [2]	Kyrgyzstan	12,377,486	12,648,247	...	...	...	...	...	...
마 카 오 [3]	Macao	544	556	513	567	813	1,903	4,155	1,172
말레이시아	Malaysia	2,766,614	2,017,281	2,355,085	4,013,189	7,185,228	7,505,196	5,915,073	5,841,597
미 얀 마	Myanmar	530	784	790	798	809	875	...	...
필 리 핀	Philippines	1,485,809	2,098,545	991,246	4,823,161	...	...	...	...
사우디아라비아	Saudi Arabia	559,334	...	1,092,862	1,236,983	1,734,527	...	...	...
싱 가 포 르 [4]	Singapore	478,990	471,450	538,394	450,000	359,170	...	...	...
태 국	Thailand	3,462,000	...	2,271,000	1,750,000	230,538	234,331	236,651	238,135
튀 르 키 예	Turkiye	5,550,818	...	14,917,926	...	30,658,363	...	27,063,042	...
남 아 메 리 카	**SOUTH AMERICA**								
쿠 바	Cuba	230,897	235,098	385,607	261,835	285,109	235,498	...	...
과 들 루 프	Guadeloupe	10,024	10,997	11,406	12,013	9,575	13,354	14,978	13,157
과 테 말 라	Guatemala	4,884	15,564	...	...	...	...	...	...
유 럽	**EUROPE**								
오 스 트 리 아	Austria	1,260,953	...	1,314,176	...	1,287,107	...	1,473,648	...
벨 라 루 스 [5]	Belarus	1,626,610	1,668,050	2,199,441	2,065,340	2,286,584	2,022,248	2,287,174	2,309,131
벨 기 에	Belgium	3,812,878	...	3,915,957	...	3,945,579	...	2,215,301	...
불 가 리 아	Bulgaria	13,328,437	...	13,432,068	...	13,951,855	...	14,520,107	...
크 로 아 티 아	Croatia	174,325	...	174,350	...	186,956	...	180,042	...
체 코	Czech Republic	1,088,714	...	1,690,097	...	1,759,507	...	1,557,262	...

주: 1) 광업, 제조, 전기, 열, 가스의 생산 및 공급, 농업 지원 서비스 포함
2) 2016~2017년은 생산 및 소비 폐기물 자료임
3) 소각용 의료폐기물
4) 허가받은 수집가가 수집한 유해 폐기물의 양을 나타냄
5) 당해 연도 유해폐기물 발생량은 당해 연도 수입 폐기물을 포함
6) 당해연도에 발생하여 타사로부터 받은 유해 폐기물

자료: UN「https://unstats.un.org」2026. 8

6. Hazardous Waste Generated

In tonnes

국 가 Country		2016	2017	2018	2019	2020	2021	2022	2023
덴 마 크	Denmark	2,010,740	...	2,091,941	...	1,369,108	...	1,398,106	...
에 스 토 니 아	Estonia	9,682,164	...	10,880,287	...	1,592,190	...	1,524,049	...
핀 란 드	Finland	2,388,490	...	26,312,681	...	19,824,035	...	29,258,086	...
프 랑 스	France	11,010,303	...	12,098,010	...	11,224,296	...	11,391,418	...
독 일	Germany	23,039,154	...	24,194,136	...	23,415,024	...	22,818,136	...
헝 가 리	Hungary	457,139	...	542,845	...	575,967	...	594,018	...
아 이 슬 란 드	Iceland	47,857	...	32,351	...	41,459	...	56,275	...
아 일 랜 드	Ireland	533,987	...	630,526	...	886,987	...	670,335	...
이 탈 리 아	Italy	9,706,964	...	10,137,834	...	9,962,282	...	10,085,517	...
라 트 비 아	Latvia	66,223	...	77,334	...	141,420	...	57,669	...
리 투 아 니 아	Lithuania	175,951	...	192,865	...	257,581	...	239,368	...
룩 셈 부 르 크	Luxembourg	356,553	...	430,597	...	250,145	...	471,803	...
몰 타	Malta	134,559	...	33,024	...	41,677	...	44,777	...
몰 도 바 [6]	Moldova, Rep. of	6,116	8,695	10,979	8,656	4,109	5,015	...	...
모 나 코	Monaco	10,008	9,623	9,984	12,196	22,103	11,625	7,845	4,512
네 덜 란 드	Netherlands	5,134,155	...	5,129,285	...	5,021,596	...	4,349,053	...
노 르 웨 이	Norway	1,621,059	...	1,634,612	...	1,865,604	...	1,902,253	...
폴 란 드	Poland	1,917,134	...	3,804,728	...	2,254,848	...	2,092,795	...
포 르 투 갈	Portugal	834,601	...	1,114,664	...	1,034,206	...	928,373	...
루 마 니 아	Romania	624,979	...	736,850	...	774,611	...	1,090,665	...
러 시 아	Russian Federation	98,263,464	107,729,280	127,624,968	100,598,992	98,096,587	117,864,681	104,730,258	81,093,014
슬 로 바 키 아	Slovak Republic	496,126	...	450,121	...	435,871	...	492,116	...
슬 로 베 니 아	Slovenia	123,617	...	128,974	...	132,589	...	133,989	...
스 페 인	Spain	3,183,846	...	3,224,197	...	3,309,842	...	3,453,848	...
스 웨 덴	Sweden	2,379,232	...	2,882,135	...	7,948,614	...	7,170,137	...
우 크 라 이 나	Ukraine	620,965	605,284	627,416	552,977	532,000	606,216	230,230	188,048
영 국	United Kingdom	6,038,339	...	6,194,999	...	...	...	...	...
아 프 리 카	**AFRICA**								
모 리 셔 스	Mauritius	20,746	21,576	...	...	...	...	...	...
레 위 니 옹	Reunion	8,459	8,951	8,174	9,756	9,567	9,314	13,773	17,589
남아프리카공화국	South Africa	...	52,076,716	...	...	...	...	...	...

7. 생활폐기물 발생량
Municipal Waste

단위: 1,000 톤 In thousand tonnes

국가 Country		2016	2017	2018	2019	2020	2021	2022	2023	2024
아시아	**ASIA**									
대한민국	**Korea, Rep. of**	**19,627**	**19,524**	**20,453**	**21,156**	**22,545**	**22,695**	**23,038**	**22,416**	**...**
중국	China	203,620	215,209	228,018	242,062	235,117	248,692	244,447	254,078	...
이스라엘	Israel	5,261	5,435	5,658	5,759	5,976	6,148	6,193	6,259	6,383
일본	Japan	43,170	42,894	42,727	42,737	41,669	40,953	...	38,974	...
튀르키예	Turkiye	33,763	34,173	34,533	35,017	34,581	35,022	32,422	32,457	34,371
북아메리카	**NORTH AMERICA**									
미국	United States	243,225	243,724	265,225	...	...	...	...	...	...
남아메리카	**SOUTH AMERICA**									
칠레	Chile	7,229	8,122	8,177	7,861	7,896	9,063	8,669	8,652	...
콜롬비아	Colombia	11,400	10,857	12,083	...	...	...	...	...	...
코스타리카	Costa Rica	1,218	1,267	1,462	1,344	1,459	1,619	1,616	1,710	3,412
유럽	**EUROPE**									
오스트리아	Austria	4,928	5,018	5,119	5,220	7,438	7,476	7,261	7,142	...
벨기에	Belgium	4,746	4,672	4,677	4,779	8,408	8,753	8,055	8,104	8,295
체코	Czech Republic	3,580	5,177	5,248	5,338	5,814	5,991	5,854	5,840	5,840
덴마크	Denmark	4,757	4,728	4,715	4,907	4,744	4,688	4,478	4,513	4,511
에스토니아	Estonia	494	514	535	490	509	525	503	512	514
핀란드	Finland	2,768	2,812	3,041	3,123	3,370	3,491	2,898	2,612	2,570
프랑스	France	36,891	37,357	37,380	37,407	36,096	38,272	36,421	36,035	36,313
독일	Germany	52,133	51,790	50,260	50,612	53,322	53,871	50,606	51,017	52,471
그리스	Greece	5,367	5,415	5,523	5,613	5,335	5,381	5,420	5,440	5,440
헝가리	Hungary	3,721	3,768	3,729	3,780	3,931	4,042	3,911	4,115	3,957
아이슬란드	Iceland	220	225	247	250	225	246	227	224	...
아일랜드	Ireland	2,763	2,768	2,912	3,086	3,210	3,164	3,191	3,135	3,135
이탈리아	Italy	30,112	29,572	30,165	30,023	28,945	29,254	28,692	28,840	28,840
라트비아	Latvia	802	798	785	840	909	869	872	872	863
리투아니아	Lithuania	1,272	1,286	1,301	1,319	1,350	1,345	1,317	1,282	1,333
룩셈부르크	Luxembourg	474	476	488	491	498	508	471	478	461
네덜란드	Netherlands	8,861	8,792	8,806	8,806	9,300	9,003	8,365	8,316	8,504
노르웨이	Norway	3,946	3,949	3,927	4,151	3,905	4,320	4,189	3,997	3,992
폴란드	Poland	11,654	11,969	12,485	12,753	13,117	13,674	13,420	13,448	14,158
포르투갈	Portugal	4,891	5,007	5,213	5,281	5,279	5,311	5,323	5,338	5,550
슬로바키아	Slovak Republic	1,890	2,058	2,254	2,299	2,612	2,705	2,597	2,561	2,649
슬로베니아	Slovenia	943	974	1,009	1,052	1,024	1,077	1,029	1,097	1,118
스페인	Spain	21,542	22,018	22,229	22,262	21,928	22,853	23,153	22,433	22,292
스웨덴	Sweden	4,439	4,551	4,416	4,611	4,460	4,352	4,139	4,134	4,513
스위스	Switzerland	6,050	5,992	6,012	6,079	6,096	6,130	5,943	6,027	6,038
영국	United Kingdom	31,710	30,912	30,786	30,678	31,002	31,242	29,359	29,887	...
오세아니아	**OCEANIA**									
오스트레일리아	Australia	13,370	12,852	12,904	12,919	13,202	13,454	13,630	13,481	...
뉴질랜드	New Zealand	3,754	3,802	3,918	3,716	3,600	3,919	4,008	3,883	3,348

자료: OECD「https://data-explorer.oecd.org」2026. 7

8. 산업별 폐기물 발생량
Generation of Primary Waste by Sector

단위: 1,000 톤 In thousand tonnes

국가 Country		연도 Year	총계 Total	농림어업 Agriculture, forestry and fishing	광업 Mining and quarrying	제조업 Manufac-turing	에너지 생산 Energy production	수도, 하수 및 폐기물 처리 등 Water supply, sewerage, waste manage-ment, etc.	건설업 Construc-tion	기타 Other
아시아	**ASIA**									
대한민국	**Korea, Rep. of**	**2022**	**186,457**	**126**	**891**	**45,091**	**9,915**	**15,961**	**78,177**	**13,258**
이스라엘	Israel	2023	...	...	...	...	421	128	7,629	...
일본	Japan	2019	431,847	81,269	7,529	109,733	10,797	90,208	79,712	6,706
튀르키예	Turkiye	2022	108,550	0	26,274	21,612	...	348	...	...
남아메리카	**SOUTH AMERICA**									
칠레	Chile	2023	...	957	753	4,368	1,316	906	1,100	9,868
콜롬비아	Colombia	2018	26,251	...	...	...	...	...	...	...
코스타리카	Costa Rica	2017	...	...	...	...	...	...	...	1,267
유럽	**EUROPE**									
오스트리아	Austria	2022	70,272	187	20	5,738	475	2,842	55,974	...
벨기에	Belgium	2022	58,235	270	11	7,421	...	2,310	25,756	...
체코	Czech Republic	2022	37,947	...	...	4,797	...	849	17,162	...
덴마크	Denmark	2022	18,582	387	19	1,084	...	156	10,978	...
에스토니아	Estonia	2022	22,220	189	2,594	3,890	...	47	2,036	...
핀란드	Finland	2022	110,104	0	84,678	10,352	...	769	10,590	...
프랑스	France	2022	335,670	1,345	328	18,364	...	6,354	247,434	...
독일	Germany	2022	340,267	938	4,667	52,991	...	2,090	212,294	...
그리스	Greece	2022	27,967	963	3,446	4,166	...	956	9,992	...
헝가리	Hungary	2022	26,130	290	57	4,161	...	365	10,250	...
아이슬란드	Iceland	2020	1,051	39	0	257	...	1	38	...
아일랜드	Ireland	2022	14,373	292	1,355	4,809	...	293	2,844	...
이탈리아	Italy	2022	164,380	317	1,358	27,356	...	4,508	80,322	...
라트비아	Latvia	2022	1,830	20	1	285	...	27	311	...
리투아니아	Lithuania	2022	4,482	290	7	1,074	...	61	559	...
룩셈부르크	Luxembourg	2022	9,781	7	815	589	...	24	7,458	...
네덜란드	Netherlands	2022	115,801	5,706	75	13,141	...	621	78,751	...
노르웨이	Norway	2022	13,645	171	220	1,924	...	237	5,512	...
폴란드	Poland	2022	160,056	273	63,657	25,247	...	2,024	21,467	...
포르투갈	Portugal	2022	18,872	151	43	3,007	...	729	3,855	...
슬로바키아	Slovak Republic	2022	12,752	459	160	3,575	...	371	1,302	...
슬로베니아	Slovenia	2022	11,353	64	12	1,466	...	125	749	...
스페인	Spain	2022	100,737	6,039	8,325	14,075	...	844	36,240	...
스웨덴	Sweden	2022	...	1,541	126,715	...	...	242	13,585	...
스위스	Switzerland	2019	32,864	...	...	...	...	...	...	...
영국	United Kingdom	2020	236,249	614	6,864	10,496	...	28,447	117,414	...
오세아니아	**OCEANIA**									
오스트레일리아	Australia	2023	...	...	...	...	10,284	...	29,229	...

자료: OECD 「https://data-explorer.oecd.org」 2026. 8

9. 물 생산성

단위: 총 담수 취수량의 1입방미터당 불변 2015 USD GDP

국가 Country		2017	2018	2019	2020	2021	2022
아시아	**ASIA**						
대한민국	**Korea, Rep. of**	**56.26**	**58.04**	**59.39**	**58.97**	**61.69**	**63.37**
아제르바이잔	Azerbaijan	4.25	4.30	4.26	4.21	4.18	4.36
캄보디아	Cambodia	12.91	14.04	15.16	14.62	15.07	15.84
중국	China	21.59	23.18	24.64	26.25	28.49	29.39
조지아	Georgia	12.05	13.60	11.77	10.49	11.93	16.47
인도	India	3.76	4.00	4.15	3.91	4.29	4.62
인도네시아	Indonesia	4.27	4.49	4.71	4.62	4.79	5.04
이란	Iran	4.94	4.75	4.64	4.84	5.04	5.26
이스라엘	Israel	275.05	309.10	305.86	273.99	249.83	...
일본	Japan	58.52	59.16	59.50	56.02	58.02	58.79
요르단	Jordan	48.93	48.97	48.88	47.52	51.01	51.07
카자흐스탄	Kazakhstan	8.64	8.58	8.98	8.37	8.76	8.87
라오스	Lao P.D.Rep.	2.25	2.40	2.52	2.53	2.59	2.66
레바논	Lebanon	28.24	27.70	25.79	20.27	18.85	18.73
말레이시아	Malaysia	49.66	52.06	54.36	51.40	53.10	57.89
미얀마	Myanmar	2.02	2.14	2.28	2.08	1.83	1.90
네팔	Nepal	2.81	3.02	3.22	3.15	3.30	3.48
파키스탄	Pakistan	1.67	1.84	2.05	1.89	2.07	2.23
필리핀	Philippines	3.83	4.05	4.61	4.10	4.26	4.48
사우디아라비아	Saudi Arabia	31.10	31.51	32.03	30.81	32.82	36.75
싱가포르	Singapore	668.72	705.57	706.95	673.63	1,059.84	1,928.75
스리랑카	Sri Lanka	7.35	7.52	7.50	7.16	7.46	6.91
태국	Thailand	7.55	7.86	8.03	7.54	7.66	7.86
튀르키예	Turkiye	16.40	16.33	16.21	16.57	19.70	18.81
베트남	Viet Nam	3.33	3.58	3.85	3.96	4.06	4.41
북아메리카	**NORTH AMERICA**						
캐나다	Canada	44.70	45.92	46.80	44.44	47.25	49.47
멕시코	Mexico	14.32	14.44	14.30	13.08	13.81	14.34
미국	United States	42.96	44.23	45.37	44.43	47.16	48.35
남아메리카	**SOUTH AMERICA**						
아르헨티나	Argentina	15.89	15.47	15.16	13.66	15.09	16.00
바베이도스	Barbados	83.12	82.91	83.11	68.64	74.15	85.97
볼리비아	Bolivia	16.44	16.82	16.98	88.82	99.84	103.58
브라질	Brazil	26.89	27.03	26.98	26.24	27.39	27.96
칠레	Chile	7.07	7.35	7.40	6.95	7.73	7.89
콜롬비아	Colombia	14.41	14.55	14.70	13.16	14.04	14.62
코스타리카	Costa Rica	25.11	20.63	20.62	19.78	19.48	20.54
쿠바	Cuba	12.81	13.10	13.08	11.65	11.80	12.00
에콰도르	Ecuador	10.32	10.43	10.44	9.48	10.37	10.98
엘살바도르	El Salvador	12.34	12.71	13.08	12.12	13.63	14.11
과테말라	Guatemala	19.80	20.47	21.30	20.92	22.60	23.54
온두라스	Honduras	14.22	14.77	15.15	13.79	15.52	16.16
자메이카	Jamaica	11.77	12.20	12.55	12.59	11.87	12.64
파라과이	Paraguay	16.40	16.93	16.86	16.72	17.39	17.38

자료: The World Bank 「https://www.worldbank.org」 2026. 7

9. Water Productivity

In constant 2015 USD GDP per cubic meter of total freshwater withdrawal

국 가 Country		2017	2018	2019	2020	2021	2022
우 루 과 이	Uruguay	14.05	13.96	13.98	12.85	13.39	13.73
유 럽	**EUROPE**						
알 바 니 아	Albania	11.28	13.32	11.52	16.02	17.24	18.05
오 스 트 리 아	Austria	123.19	127.79	131.64	123.33	129.40	136.30
벨 라 루 스	Belarus	40.30	41.87	43.48	44.16	42.16	40.51
벨 기 에	Belgium	107.79	115.53	117.67	110.77	116.24	120.92
불 가 리 아	Bulgaria	9.50	10.14	10.53	11.13	11.44	11.40
크 로 아 티 아	Croatia	80.62	83.87	86.05	80.58	89.80	94.37
체 코	Czech Republic	125.17	131.95	144.28	150.62	158.67	152.34
덴 마 크	Denmark	357.82	295.26	351.20	344.33	362.17	373.44
에 스 토 니 아	Estonia	14.22	16.37	27.13	31.09	28.72	23.52
핀 란 드	Finland	107.44	89.31	84.48	82.37	84.58	85.22
프 랑 스	France	93.33	94.95	99.50	97.84	105.62	108.49
독 일	Germany	129.71	135.21	142.51	136.62	141.96	144.53
그 리 스	Greece	19.48	19.90	20.37	18.48	20.15	21.35
헝 가 리	Hungary	28.20	28.68	33.22	31.64	34.02	33.73
아 이 슬 란 드	Iceland	67.09	70.22	71.02	66.30	69.73	75.91
아 일 랜 드	Ireland	248.94	254.10	247.48	264.16	299.92	304.71
이 탈 리 아	Italy	56.20	56.82	56.79	51.80	56.53	59.20
라 트 비 아	Latvia	154.24	158.93	164.23	156.27	164.19	179.08
리 투 아 니 아	Lithuania	172.27	184.02	149.49	122.20	146.99	177.93
룩 셈 부 르 크	Luxembourg	1,401.15	1,243.72	1,353.08	1,388.43	1,541.73	1,470.19
네 덜 란 드	Netherlands	103.16	103.22	101.66	98.88	109.84	111.30
노 르 웨 이	Norway	154.86	156.71	159.13	157.09	166.19	170.05
폴 란 드	Poland	51.60	57.57	64.32	65.32	65.32	67.89
포 르 투 갈	Portugal	34.04	35.23	36.20	33.23	35.07	37.52
러 시 아	Russian Federation	21.60	22.06	22.55	21.95	23.24	22.90
슬 로 바 키 아	Slovak Republic	168.13	174.89	178.20	174.72	180.93	182.77
슬 로 베 니 아	Slovenia	49.69	50.27	52.97	47.82	55.85	64.55
스 페 인	Spain	42.44	44.47	45.65	40.92	43.66	46.44
스 웨 덴	Sweden	215.84	217.71	221.43	215.26	226.51	229.35
스 위 스	Switzerland	428.36	442.61	447.55	437.45	464.47	480.89
영 국	United Kingdom	368.40	374.12	378.82	340.76	369.87	388.91
아 프 리 카	**AFRICA**						
앙 골 라	Angola	144.73	144.00	142.48	134.96	136.44	141.29
에 티 오 피 아	Ethiopia	7.06	7.54	8.17	8.67	9.16	9.64
가 봉	Gabon	106.06	106.95	111.14	109.10	110.70	114.07
케 냐	Kenya	18.82	19.88	20.90	20.84	22.42	23.51
말 리	Mali	3.36	3.52	3.70	3.65	3.77	3.91
남아프리카공화국	South Africa	18.22	18.26	17.97	16.61	16.93	17.10
오 세 아 니 아	**OCEANIA**						
오스트레일리아	Australia	118.27	118.99	141.98	178.68	138.10	137.04
뉴 질 랜 드	New Zealand	19.34	19.98	20.44	20.39	21.27	21.98

10. 산림면적 및 생물다양성

국가 Country		산림면적(면적) Forest area (1,000 ㎢)	멸종위기종(수) Threatened species				육상보호구역(비율) Terrestrial protected areas (% of total land area)	해상보호구역(비율) Marine protected areas (% of territorial waters)
			포유동물 1) Mammals	조 류 Birds	어 류 Fishes	고등식물 2) Higher plants		
		2023	2022	2022	2022	2022	2025	2025
아 시 아	**ASIA**							
대 한 민 국	**Korea, Rep. of**	**63**	**12**	**34**	**69**	**38**	**17.7**	**2.3**
아제르바이잔	Azerbaijan	12	7	18	14	46	22.1	1.0
방 글 라 데 시	Bangladesh	19	39	36	75	35	4.2	8.6
캄 보 디 아	Cambodia	76	44	32	94	51	39.8	1.5
중 국	China	2,256	78	94	207	713	15.6	4.8
인 도	India	730	99	92	290	527	7.7	0.3
인 도 네 시 아	Indonesia	903	212	161	366	977	12.0	3.0
이 란	Iran	108	18	29	84	15	7.8	0.9
일 본	Japan	249	29	50	166	75	29.7	13.8
요 르 단	Jordan	1	13	16	28	8	5.4	2.8
카 자 흐 스 탄	Kazakhstan	35	17	28	24	13	10.1	52.5
북 한	Korea, D.P.Rep.	60	10	30	51	20	2.4	0.0
라 오 스	Lao P.D.Rep.	165	49	30	56	80	18.8	...
레 바 논	Lebanon	1	10	12	43	100	13.0	0.2
말 레 이 시 아	Malaysia	190	80	67	183	1,317	13.3	4.8
미 얀 마	Myanmar	277	54	57	98	110	6.7	0.6
네 팔	Nepal	60	30	38	11	24	23.6	...
필 리 핀	Philippines	73	42	91	143	903	16.0	1.6
사우디아라비아	Saudi Arabia	10	11	19	72	5	18.5	3.5
싱 가 포 르	Singapore	0	17	23	68	69	4.6	0.0
스 리 랑 카	Sri Lanka	21	30	14	135	299	30.8	0.3
시 리 아	Syrian Arab Rep.	5	15	18	64	44	0.7	0.2
태 국	Thailand	198	64	66	153	232	18.4	5.0
튀 르 키 예	Turkiye	227	18	22	148	135	7.0	1.7
베 트 남	Viet Nam	149	63	51	141	308	7.6	0.5
북 아 메 리 카	**NORTH AMERICA**							
캐 나 다	Canada	3,468	18	22	51	21	12.9	9.2
멕 시 코	Mexico	653	97	68	308	1,426	15.3	22.6
미 국	United States	3,098	43	87	283	688	12.9	19.0
남 아 메 리 카	**SOUTH AMERICA**							
아 르 헨 티 나	Argentina	282	39	54	83	73	8.8	12.0
볼 리 비 아	Bolivia	502	24	47	9	298	30.9	...
브 라 질	Brazil	4,930	97	155	360	1,346	30.6	26.6
칠 레	Chile	186	18	34	41	91	21.6	41.2
콜 롬 비 아	Colombia	585	63	102	183	918	17.2	41.1
쿠 바	Cuba	32	10	17	66	192	15.6	4.2
에 콰 도 르	Ecuador	123	49	86	99	2,029	23.8	19.3
엘 살 바 도 르	El Salvador	6	6	9	51	77	8.3	0.8
과 테 말 라	Guatemala	35	16	19	96	364	20.1	0.9
온 두 라 스	Honduras	63	10	18	91	193	23.0	4.9

주: 1) 고래와 돌고래 제외
2) 토착 관속 식물 종을 의미함
자료: The World Bank 「https://www.worldbank.org」 2026. 7

10. Forest Area and Biodiversity

국 가 Country		산림면적 (면적) Forest area (1,000 ㎢)	멸종위기종(수) Threatened species 포유동물 1) Mammals	조 류 Birds	어 류 Fishes	고등식물 2) Higher plants	육상보호구역 (비율) Terrestrial protected areas (% of total land area)	해상보호구역 (비율) Marine protected areas (% of territorial waters)
		2023	2022	2022	2022	2022	2025	2025
자메이카	Jamaica	6	7	10	48	214	19.9	0.7
파라과이	Paraguay	153	11	28	0	22	14.9	...
페루	Peru	718	51	93	90	568	22.1	7.9
우루과이	Uruguay	21	9	22	71	22	3.1	1.5
베네수엘라	Venezuela	461	37	43	105	463	56.8	4.4
유럽	**EUROPE**							
알바니아	Albania	8	4	8	60	5	23.6	3.4
오스트리아	Austria	39	5	13	13	38	29.6	...
벨라루스	Belarus	88	4	11	3	2	9.2	...
벨기에	Belgium	7	3	8	19	3	16.4	38.3
불가리아	Bulgaria	39	10	18	21	13	44.3	8.2
크로아티아	Croatia	19	10	16	80	11	38.4	9.3
체코	Czech Republic	27	4	10	2	31	21.9	...
덴마크	Denmark	6	2	10	26	2	16.4	27.1
에스토니아	Estonia	24	1	11	4	2	21.6	19.2
핀란드	Finland	224	2	12	5	4	13.9	11.8
프랑스	France	175	13	19	75	65	28.8	49.2
독일	Germany	114	7	12	34	51	39.2	45.3
그리스	Greece	39	12	19	98	86	35.0	4.7
헝가리	Hungary	20	6	14	11	45	22.3	...
아일랜드	Ireland	8	4	9	41	8	14.2	2.4
이탈리아	Italy	97	9	19	72	122	21.5	11.0
라트비아	Latvia	34	1	13	6	1	18.8	16.4
네덜란드	Netherlands	4	4	10	22	3	22.9	33.5
노르웨이	Norway	122	8	11	32	20	17.8	1.0
폴란드	Poland	95	4	13	8	16	39.6	24.0
포르투갈	Portugal	33	15	17	88	144	23.0	16.9
러시아	Russian Federation	8,153	33	58	64	68	11.5	2.2
스페인	Spain	186	18	24	98	287	28.1	19.0
스웨덴	Sweden	280	1	12	24	12	15.8	16.1
영국	United Kingdom	32	4	11	60	53	28.4	46.8
아프리카	**AFRICA**							
앙골라	Angola	649	24	33	82	68	10.8	0.0
에티오피아	Ethiopia	168	40	35	16	107	17.0	...
가봉	Gabon	235	18	5	97	468	22.6	26.8
케냐	Kenya	36	32	45	99	382	13.9	0.7
말리	Mali	133	14	20	1	29	7.5	...
남아프리카공화국	South Africa	169	33	54	153	428	9.6	15.4
오세아니아	**OCEANIA**							
오스트레일리아	Australia	1,340	69	66	214	766	22.0	45.4
뉴질랜드	New Zealand	100	9	67	48	21	33.4	30.4

11. 산림의 자연손실
Natural Losses of Forest Resources

단위: 1,000 ㎥ In cubic metres, thousands

국 가 Country		2017	2018	2019	2020	2021	2022	2023	2024
아 시 아	**ASIA**								
대 한 민 국	**Korea, Rep. of**	**1,258**	**1,218**	**1,181**	**1,139**	**1,100**	**1,062**	**1,056**	**1,050**
일 본	Japan	399	352	302	298	259	249	315	...
튀 르 키 예	Turkiye	2,763	3,273	2,810	3,090	8,219	10,685	4,143	4,841
북 아 메 리 카	**NORTH AMERICA**								
미 국	United States	...	...	...	...	...	303,931	...	...
유 럽	**EUROPE**								
덴 마 크	Denmark	489	513	564	591	738	743	...	...
핀 란 드	Finland	6,808	7,416	8,124	8,733	8,733	8,733	8,733	8,733
프 랑 스	France	12,445	14,101	16,063	18,251	20,416	22,173	23,961	24,472
독 일	Germany	3,297	3,668	3,702	3,941	4,110	3,947	6,212	...
헝 가 리	Hungary	2,540	2,819	2,859	2,088	1,336	1,489	...	...
아 일 랜 드	Ireland	499	878	878	878	878	878	878	878
라 트 비 아	Latvia	6,070	5,943	5,722	5,456	5,308	5,243	5,411	5,743
리 투 아 니 아	Lithuania	3,120	3,000	3,020	3,148	3,264	3,410	3,761	3,968
룩 셈 부 르 크	Luxembourg	62	62	62	62	62	62	62	...
네 덜 란 드	Netherlands	99	99	620	619	618	618	617	616
노 르 웨 이	Norway	4,188	4,182	4,182	5,584	5,878	6,212	...	...
포 르 투 갈	Portugal	21,838	21,011	20,817	27,024	...	...	...	...
슬 로 베 니 아	Slovenia	...	1,640	...	...	...	...	...	...
스 페 인	Spain	...	...	...	5,951	...	...	...	...
스 웨 덴	Sweden	...	...	...	13,695	...	...	...	...
스 위 스	Switzerland	...	...	...	2,684	...	...	...	...

자료: OECD 「https://data-explorer.oecd.org」 2026. 7

12. 농약판매 1)2)
Pesticides Sales

단위: 톤 In tonnes

국 가 Country	연 도 Year	전 체 Total	살충제 Insecticides	살균제 Fungicides	제초제 Herbicides	기 타 Others
아 시 아 ASIA						
대 한 민 국 3) Korea, Rep. of	**2024**	**19,612**	**6,168**	**6,686**	**5,418**	**1,340**
	2023	**20,402**	**6,472**	**6,562**	**6,103**	**1,265**
	2022	**19,882**	**5,078**	**7,042**	**6,207**	**1,555**
이 스 라 엘 Israel	2022	6,370	612	3,130	1,429	1,199
일 본 Japan	2023	45,573	13,382	19,176	12,563	453
튀 르 키 예 Turkiye	2023	57,766	12,326	19,614	15,509	10,317
북 아 메 리 카 NORTH AMERICA						
캐 나 다 Canada	2023	10,006	4,525	8,841	80,911	6,184
멕 시 코 Mexico	2024	92,553	21,331	39,003	12,965	19,254
미 국 United States	2018	492,146	59,826	53,552	328,894	49,874
남 아 메 리 카 SOUTH AMERICA						
칠 레 Chile	2013	35,354	6,385	16,358	6,946	5,665
콜 롬 비 아 Colombia	2021	39,324	...	...	...	...
코 스 타 리 카 Costa Rica	2021	9,173	1,707	5,971	1,247	248
유 럽 EUROPE						
오 스 트 리 아 Austria	2024	5,232	2,221	1,875	1,015	110
벨 기 에 Belgium	2024	5,519	527	2,325	1,964	665
체 코 Czech Republic	2024	3,952	96	967	2,161	717
덴 마 크 Denmark	2023	3,311	32	544	2,566	162
에 스 토 니 아 Estonia	2024	702	...	104	597	...
핀 란 드 Finland	2024	3,414	13	2,202	1,157	40
프 랑 스 France	2024	69,831	5,050	31,861	29,077	3,014
독 일 Germany	2024	45,174	17,428	10,730	14,422	2,397
그 리 스 Greece	2024	4,208	751	1,348	1,619	488
헝 가 리 Hungary	2024	7,412	488	2,512	3,984	422
아 이 슬 란 드 Iceland	2023	2	0	1	1	0
아 일 랜 드 Ireland	2024	2,142	6	322	1,675	124
이 탈 리 아 Italy	2024	40,094	4,402	23,769	5,710	6,196
라 트 비 아 Latvia	2024	1,812	37	234	1,235	298
리 투 아 니 아 Lithuania	2024	3,658	35	505	2,602	517
룩 셈 부 르 크 Luxembourg	2024	129	...	...	44	84
네 덜 란 드 Netherlands	2024	7,793	1,353	3,285	2,167	955
노 르 웨 이 Norway	2024	691	13	104	536	36
폴 란 드 Poland	2024	24,047	758	8,640	12,980	1,623
포 르 투 갈 Portugal	2024	8,359	874	4,401	2,078	988
슬 로 바 키 아 Slovak Republic	2024	1,814	77	553	991	193
슬 로 베 니 아 Slovenia	2024	713	46	535	119	8
스 페 인 Spain	2024	59,856	10,954	27,495	17,806	3,602
스 웨 덴 Sweden	2024	2,034	39	220	1,696	79
스 위 스 Switzerland	2024	2,093	321	1,004	589	148
영 국 United Kingdom	2022	15,255	230	4,440	7,871	2,714
오 세 아 니 아 OCEANIA						
오스트레일리아 Australia	2023	194,962	11,511	12,136	158,617	12,698
뉴 질 랜 드 New Zealand	2009	5,085	303	1,296	2,914	573

주: 1) 일부 국가를 제외하고는 성분량으로 측정된 수치임
2) 주로 농업용 농약판매량, 일부국가의 경우 비농업용 농약판매량도 포함
3) 성분량의 출하량(제조회사 출고분)

자료: 농림축산식품부 「농림축산식품통계연보」 2025
OECD 「https://data-explorer.oecd.org」 2026. 7

13. 환경관련 세수입

국 가	환경관련 세수(GDP 대비 비율) Environmentally related tax revenue (% of GDP)									
	2015	2016	2017	2018	2019	2020	2021	2022	2023	2024
O E C D	**1.69**	**1.71**	**1.65**	**1.62**	**1.60**	**1.52**	**1.46**	**1.32**	**1.33**	**1.33**
아 시 아										
대 한 민 국	**...**	**...**	**...**	**2.05**	**1.93**	**1.94**	**1.83**	**1.48**	**1.38**	**...**
이 스 라 엘	2.40	2.68	2.30	2.29	2.22	2.00	2.03	1.93	1.96	2.10
일 본	1.32	1.32	1.30	1.29	1.26	1.22	1.19	1.18	1.11	1.08
튀 르 키 예	3.29	3.25	3.08	2.27	2.05	2.58	1.59	1.76	2.55	2.28
북 아 메 리 카										
캐 나 다	1.17	1.14	1.28	1.17	1.22	1.20	...	...	...	...
멕 시 코	1.29	1.48	1.10	0.89	1.29	1.35	0.94	0.86	0.84	1.32
미 국	0.75	0.74	0.72	0.73	0.72	0.64	0.64	...	...	...
남 아 메 리 카										
칠 레	1.15	1.18	1.22	1.30	1.33	1.30	1.00	0.81	1.35	1.23
콜 롬 비 아	0.83	0.82	0.62	0.66	0.61	0.56	0.59	0.56	0.58	0.59
코 스 타 리 카	2.40	2.38	2.38	2.32	2.34	1.73	2.07	2.00	2.03	1.99
유 럽										
오 스 트 리 아	2.48	2.44	2.49	2.37	2.37	2.17	2.23	1.99	2.01	2.00
벨 기 에	2.03	2.15	2.36	2.39	2.24	2.10	2.11	1.87	1.93	1.99
체 코	2.42	2.46	2.36	2.33	2.38	2.25	2.12	1.73	1.68	1.72
덴 마 크	4.00	3.93	3.68	3.64	3.33	3.18	2.83	2.37	2.34	2.07
에 스 토 니 아	2.69	2.87	2.82	3.02	3.09	2.34	2.59	2.51	2.40	2.11
핀 란 드	2.91	3.11	2.98	2.95	2.82	2.74	2.52	2.46	2.26	2.19
프 랑 스	2.54	2.89	2.93	3.01	2.98	2.79	2.76	2.30	2.11	2.04
독 일	1.89	1.83	1.59	1.74	1.73	1.67	1.77	1.59	1.61	1.68
그 리 스	3.87	3.78	4.03	4.02	3.82	3.76	4.14	3.64	2.96	2.86
헝 가 리	2.74	2.81	2.70	2.56	2.53	2.42	2.26	1.94	1.82	1.94
아 이 슬 란 드	2.08	2.02	2.16	2.07	1.97	1.96	1.64	1.74	1.79	1.88
아 일 랜 드	1.86	1.86	1.63	1.53	1.38	1.18	1.09	0.86	0.88	0.95
이 탈 리 아	3.36	3.47	3.31	3.28	3.24	3.03	2.95	2.08	2.51	2.68
라 트 비 아	3.65	3.75	3.67	3.56	3.38	3.26	2.97	2.47	2.39	2.48
리 투 아 니 아	1.78	1.97	1.97	2.12	2.02	2.09	1.98	1.68	1.62	1.69
룩 셈 부 르 크	1.77	1.68	1.65	1.71	1.76	1.40	1.46	1.25	1.25	1.19
네 덜 란 드	3.31	3.33	3.31	3.31	3.35	3.14	2.99	2.32	2.44	2.36
노 르 웨 이	2.02	2.06	1.94	1.81	1.73	1.87	1.80	1.36	1.33	1.38
폴 란 드	2.50	2.57	2.51	2.59	2.52	2.28	2.66	2.65	2.15	...
포 르 투 갈	2.46	2.64	2.62	2.62	2.65	2.48	2.44	2.12	2.24	2.28
슬 로 바 키 아	2.64	2.63	2.68	2.61	2.63	2.60	2.51	2.14	2.15	1.90
슬 로 베 니 아	4.64	4.68	4.48	4.23	4.02	3.54	3.49	3.17	2.98	3.07
스 페 인	1.92	1.85	1.83	1.87	1.78	1.73	1.80	1.56	1.54	1.54
스 웨 덴	2.20	2.24	2.16	2.12	2.10	1.98	1.93	1.65	1.61	1.58
스 위 스	1.62	1.66	1.69	1.68	1.68	1.66	1.58	1.49	1.45	1.44
영 국	2.35	2.33	2.29	2.28	2.30	2.04	1.91	1.98	1.96	1.88
오 세 아 니 아										
오 스 트 레 일 리 아	2.08	2.01	1.93	1.84	1.82	1.75	1.58	1.49	1.49	...
뉴 질 랜 드	1.67	1.70	1.66	1.64	1.71	1.65	2.17	2.09	1.03	1.20

자료: OECD「https://data-explorer.oecd.org」2026. 7

13. Environmentally Related Tax Revenue

환경관련 세수(전체 세수 대비 비율)				Environmentally related tax revenue (% of total tax revenue)						country
2015	2016	2017	2018	2019	2020	2021	2022	2023	2024	
5.53	**5.60**	**5.34**	**5.31**	**5.27**	**4.94**	**4.62**	**4.14**	**4.31**	**4.31**	**OECD**
										ASIA
...	**...**	**...**	**8.12**	**7.50**	**7.42**	**6.55**	**4.97**	**5.17**	**...**	**Korea, Rep. of**
7.73	8.61	7.12	7.43	7.34	6.72	6.23	5.88	6.58	6.84	Israel
4.44	4.46	4.28	4.20	4.11	3.81	3.64	3.53	3.41	...	Japan
13.22	12.96	12.53	9.59	9.04	11.00	7.10	8.58	11.19	9.78	Turkiye
										NORTH AMERICA
3.57	3.42	3.86	3.48	3.68	3.49	...	...	...	...	Canada
8.39	9.19	7.02	5.69	8.14	7.82	5.65	5.16	4.73	7.14	Mexico
2.88	2.88	2.74	2.93	2.88	2.53	2.38	...	...	...	United States
										SOUTH AMERICA
5.62	5.84	6.03	6.12	6.35	6.75	4.47	3.38	6.53	5.97	Chile
4.17	4.29	3.25	3.45	3.12	2.99	3.05	2.85	2.65	2.96	Colombia
10.44	10.15	10.35	10.02	10.01	7.67	8.34	7.93	8.15	8.03	Costa Rica
										EUROPE
5.68	5.77	5.89	5.56	5.53	5.12	5.13	4.63	4.72	4.61	Austria
4.57	4.92	5.36	5.43	5.28	4.99	4.99	4.48	4.64	4.70	Belgium
7.36	7.30	6.96	6.73	6.95	6.61	6.31	5.21	5.07	5.06	Czech Republic
8.42	8.48	7.98	8.12	6.99	6.67	5.91	5.58	5.29	4.55	Denmark
8.08	8.58	8.74	9.28	9.38	7.07	7.67	7.62	7.14	5.99	Estonia
6.65	7.05	6.90	6.92	6.62	6.50	5.80	5.66	5.29	5.18	Finland
5.57	6.33	6.30	6.51	6.60	6.12	6.10	4.99	4.79	4.68	France
5.07	4.84	4.21	4.53	4.47	4.37	4.54	4.11	4.31	4.41	Germany
10.41	9.65	10.16	10.02	9.77	9.67	10.51	8.84	7.60	7.15	Greece
7.09	7.21	7.16	7.00	7.00	6.77	6.72	5.52	5.18	5.65	Hungary
5.95	4.05	5.84	5.73	5.68	5.48	4.77	4.99	4.99	5.06	Iceland
8.31	8.05	7.50	7.04	6.44	6.09	5.43	4.26	4.14	4.37	Ireland
7.82	8.24	7.89	7.86	7.65	7.09	7.00	4.96	6.05	6.28	Italy
11.81	11.76	11.36	11.24	10.40	10.05	9.27	7.52	7.36	7.16	Latvia
6.11	6.58	6.64	7.08	6.66	6.67	6.18	5.27	5.07	5.12	Lithuania
5.10	4.73	4.51	4.30	4.40	3.61	3.82	3.19	3.14	2.88	Luxembourg
9.07	8.82	8.70	8.69	8.71	8.04	7.82	6.09	6.22	6.11	Netherlands
5.45	5.49	5.20	4.77	4.50	5.02	4.52	3.26	3.33	3.55	Norway
7.71	7.69	7.37	7.43	7.22	6.44	7.30	7.74	6.13	...	Poland
7.13	7.73	7.66	7.56	7.67	7.06	6.94	5.90	6.36	6.49	Portugal
8.15	7.99	7.92	7.71	7.64	7.54	7.19	6.09	6.11	5.31	Slovak Republic
12.17	12.27	11.81	11.12	10.61	9.35	9.05	8.42	8.20	8.01	Slovenia
5.72	5.55	5.43	5.42	5.15	4.75	4.81	4.26	4.22	4.21	Spain
5.11	5.05	4.85	4.78	4.88	4.65	4.47	3.86	3.86	3.82	Sweden
6.10	6.22	6.16	6.29	6.17	6.04	5.81	5.78	5.58	5.45	Switzerland
7.40	7.21	7.04	7.01	7.13	6.26	5.68	5.75	5.70	5.56	United Kingdom
										OCEANIA
7.50	7.31	6.78	6.45	6.61	6.19	5.42	5.09	4.99	...	Australia
5.23	5.33	5.21	5.03	5.55	4.70	6.18	6.29	3.03	3.60	New Zealand

14. 도시 · 농촌 안전식수 이용 인구 비율

단위: %

국 가		전 체 All Area		도시 안전관리 식수 이용 인구 비율 Proportion of population using safely managed drinking water services by urban		농촌 안전관리 식수 이용 인구 비율 Proportion of population using safely managed drinking water services by rural	
		2023	2024	2023	2024	2023	2024
아 시 아	**ASIA**						
대 한 민 국	**Korea, Rep. of**	**99.3**	**99.3**	**...**	**...**	**...**	**...**
아제르바이잔	Azerbaijan	57.5	57.8	76.5	76.5	31.6	32.0
중 국	China	...	...	96.4	96.4	...	...
인도네시아	Indonesia	30.4	30.5	34.7	34.7	24.4	24.4
이 란	Iran	94.3	94.4	96.2	96.2	87.8	88.1
이스라엘	Israel	99.5	99.5	99.5	99.5	99.4	99.4
일 본	Japan	98.7	98.7	...	...	...	...
키르기스스탄	Kyrgyzstan	75.4	73.9	82.8	81.0	70.9	69.5
몽 골	Mongolia	42.2	43.4	54.3	55.4	15.3	16.2
파키스탄	Pakistan	45.0	45.0	45.4	45.4	44.7	44.7
필리핀	Philippines	48.2	48.5	62.1	62.2	35.3	35.5
우즈베키스탄	Uzbekistan	80.9	81.9	88.9	88.9	72.7	74.8
베트남	Viet Nam	58.1	58.6	75.7	75.8	46.6	47.0
북아메리카	**NORTH AMERICA**						
멕시코	Mexico	42.9	43.0	...	...	...	...
미 국	United States	97.6	97.6	97.7	97.7	...	...
남아메리카	**SOUTH AMERICA**						
브라질	Brazil	88.0	88.6	90.1	90.7	72.6	73.6
칠 레	Chile	97.7	97.8	99.2	99.2	...	...
콜롬비아	Colombia	74.2	74.3	81.8	81.8	38.5	38.7
에콰도르	Ecuador	69.7	69.9	81.6	82.4	47.6	46.7
과테말라	Guatemala	48.9	48.8	52.1	51.7	45.2	45.4
온두라스	Honduras	65.2	65.5	78.4	78.4	45.2	45.5
페 루	Peru	50.2	49.4	57.4	56.2	23.2	23.6

자료: UN「https://unstats.un.org/sdgs」2026. 7

14. Proportion of Population Using Safely Managed Drinking Water Services, by Urban/Rural

In percent

Country		전 체 All Area		도시 안전관리 식수 이용 인구 비율 Proportion of population using safely managed drinking water services by urban		농촌 안전관리 식수 이용 인구 비율 Proportion of population using safely managed drinking water services by rural	
		2023	2024	2023	2024	2023	2024
유 럽	**EUROPE**						
체 코	Czech Republic	98.1	98.1	98.0	98.0	98.5	98.5
프 랑 스	France	99.7	99.7	100.0	100.0	98.4	98.4
독 일	Germany	99.9	99.9	100.0	100.0	99.6	99.6
헝 가 리	Hungary	100.0	100.0	100.0	100.0	100.0	100.0
룩 셈 부 르 크	Luxembourg	99.6	99.7	99.8	99.8	97.9	97.9
북 마 케 도 니 아	North Macedonia	80.8	80.8	84.7	84.7	74.9	74.9
포 르 투 갈	Portugal	95.2	95.2	97.0	97.0	91.2	91.4
루 마 니 아	Romania	82.1	82.2	95.0	95.0	66.7	66.7
러 시 아	Russian Federation	76.2	76.3	...	...	...	...
세 르 비 아	Serbia	74.9	75.0	81.6	81.6	66.1	66.0
우 크 라 이 나	Ukraine	88.0	87.9	88.3	88.3	87.2	86.9
영 국	United Kingdom	99.8	99.8	...	...	...	...
아 프 리 카	**AFRICA**						
알 제 리	Algeria	69.0	69.0	72.1	72.1	59.4	59.4
콩고민주공화국	Congo, Dem. Rep. of	11.7	11.9	24.2	24.2	0.5	0.5
에 티 오 피 아	Ethiopia	13.2	13.5	38.3	38.4	5.6	5.8
가 나	Ghana	41.5	42.9	58.9	60.2	16.3	17.2
마 다 가 스 카 르	Madagascar	21.7	22.1	38.3	38.6	10.3	10.5
모 로 코	Morocco	79.1	80.0	91.1	91.3	56.9	58.4
나 이 지 리 아	Nigeria	29.5	29.9	35.8	36.0	21.9	22.4
튀 니 지	Tunisia	66.4	65.0	69.8	67.9	58.3	57.9
잠 비 아	Zambia	...	...	50.5	50.2	...	...
짐 바 브 웨	Zimbabwe	25.6	25.5	55.4	55.4	11.3	10.9
오 세 아 니 아	**OCEANIA**						
오스트레일리아	Australia	...	...	99.6	99.6	...	...
뉴 질 랜 드	New Zealand	100.0	100.0	...	...	...	...

XVI. 에너지

Energy

1. 연료별 총 에너지 공급 ····· 602
2. 석탄 생산 및 소비 ····· 606
3. 석유 생산 및 소비 ····· 610
4. 천연가스 생산 및 소비 ····· 614
5. 전력 생산량(2023) ····· 618
6. 항공유 수입 ····· 622
7. 항공유 수출 ····· 624
8. 연료 수입 ····· 626
9. 연료 수출 ····· 628
10. 연료 소비 ····· 630
11. 재생에너지 생산량 ····· 632
12. 재생에너지 소비 비중(최종에너지 대비) ····· 634

XVI-1 연료별 총 에너지 공급(Total Energy Supply by Fuel)

- 2025년 에너지연구소(Energy Institute)는 총 에너지 공급량(TES) 산출 방식을 '물리적 에너지 함량법(Physical Energy Content)'으로 전환하였다. 기존에는 '화석연료 환산법'을 적용하여 1차 에너지 소비량을 산출해 왔다. 총 에너지 공급량(TES)은 한 국가가 최종 소비 수요 충족을 위해 공급해야 하는 총에너지의 양을 의미한다. 이는 국내 생산 또는 수입 에너지에서 수출 또는 저장된 에너지를 차감한 양을 반영한다. 일부 에너지원은 직접 소비되는 반면, 일부는 최종 소비를 위해 연료나 전력으로 전환될 수 있으며, 이 과정에서 송·배전 및 효율 손실이 발생한다. 이번 변경은 특히 비연소성 재생에너지를 비롯한 일부 에너지원의 기여도 측정에 있어 중요한 전환이다. 새로운 방식은 국가 에너지 수지 산출에 관한 UN의 '국제 에너지 통계 권고안(IRES)'과 일치한다. 실재하지 않는 전환 손실까지 포함했던 기존의 임의적 측정 방식 대신, 비연소성 재생에너지를 시장 상품인 전력 생산과 보다 직접적으로 연계함으로써, 화석연료에서 벗어나고 있는 오늘날의 글로벌 에너지 시스템을 더 잘 반영한다.

XVI-5 전력 생산량(Production of Electricity)

- 전력 생산량은 총 생산량을 말하며, 이는 주 발전기의 출력 단자에서 측정된 모든 관련 발전 장치 및 설비의 전기 에너지 생산량의 합계이다. 전기는 떨어지거나 흐르는 물, 바람 또는 파도에 담긴 에너지의 변환, 반도체 장치(태양 전지) 내 광전지 공정을 통한 태양 복사의 직접적인 변환, 연료의 연소 등 다양한 과정을 통해 생성될 수 있다.

- 1차 전기는 수력, 태양광, 풍력, 조력, 파력, 해양 자원을 기반으로 발생하는 전기 에너지를 말한다. 2차 전기는 에너지 통계에 이미 집계되어있는 산출물에서 파생된 전기를 의미하며 태양열, 원자력, 지열, 화학열로 생성되는 전기 외에도 가연성 연료로 생성되는 전기를 포함한다.

XVI-11 재생에너지 생산량(Total Renewable Energy)

- 발전용량은 전력 생산에 사용되는 발전소 및 기타 설비의 최대 순 발전 용량을 나타내며, 대부분의 국가 및 기술 분야에서 해당 연도 말까지 설치되어 연결된 설비 용량을 반영한다. 전력 생산량은 발전소, 열병합발전소, 분산형 발전설비에서 생산된 총 전기량을 발전 출력 단자에서 측정한 값이다. 여기에는 계통 연계형(on-grid) 및 독립형(off-grid) 발전이 포함되며, 전력망에 공급되는 전기(순 전기 생산량)뿐만 아니라 에너지 산업에서 자가 소비되는 전기도 포함된다.

XVI-12 재생에너지 소비 비중(최종에너지 대비) (Renewable Energy Share in the Total Final Energy Consumption)

- 최종에너지 대비 재생에너지 소비 비중은 재생 가능한 자원으로부터 만들어진 에너지를 최종 단계에서 소비하는 비율이다. 재생 가능한 에너지 소비는 수력, 고체 생물연료, 풍력, 태양에너지, 액체 생물연료, 생물가스, 지열, 바다, 그리고 폐기물에서 나오는 에너지를 소비하는 것을 포함한다. 전체 최종 에너지 소비는 전체 최종 소비에서 비에너지 사용을 뺀 값으로 국가 균형과 통계로부터 계산된다.
  - 태양에너지는 태양광전지와 태양열원을 포함한다.
  - 액체 생물연료는 바이오가솔린, 바이오디젤, 및 기타 액체 생물연료를 포함한다.
  - 고체 생물연료는 장작, 동물 폐기물, 식물 폐기물, 흑액(블랙 리커), 사탕수수 폐기물(버개스), 목탄을 포함한다.
  - 재생 폐기물 에너지는 재생 가능한 도시폐기물에서 얻어진 에너지를 포함한다.

1. 연료별 총 에너지 공급

단위: Exajoules

국 가	전 체 Total	2024 석탄 Coal	석유(100만 톤) Oil (million tonnes)	천연가스 Natural gas	수력 Hydroelectricity	원자력 Nuclear
세 계	**592.2**	**165.4**	**4,586.6**	**148.7**	**16.1**	**30.7**
아 시 아						
대 한 민 국	**13.2**	**2.9**	**126.0**	**2.3**	**0.0**	**2.1**
아제르바이잔	0.7	0.0	5.8	0.5	0.0	...
방 글 라 데 시	1.8	0.3	12.3	1.0	0.0	...
중 국	158.8	92.2	772.5	15.6	4.9	4.9
홍 콩	1.0	0.1	15.1	0.2	...	...
인 도	38.8	23.0	257.2	2.6	0.6	0.6
인 도 네 시 아	10.9	4.7	71.6	1.7	0.1	...
이 란	13.2	0.1	87.6	9.1	0.1	0.1
일 본	16.6	4.5	151.9	3.3	0.3	0.9
카 자 흐 스 탄	3.1	1.5	16.4	0.8	0.0	...
쿠 웨 이 트	1.9	0.0	22.0	0.9	...	...
말 레 이 시 아	4.8	1.1	41.0	1.7	0.1	...
파 키 스 탄	3.1	0.4	18.9	1.3	0.1	0.2
필 리 핀	2.6	1.0	22.3	0.1	0.0	...
카 타 르	2.3	0.0	14.0	1.6	...	...
사우디아라비아	11.8	0.0	170.3	4.4	...	...
싱 가 포 르	3.7	0.0	74.8	0.5	...	...
대 만	4.3	1.4	37.2	1.0	0.0	0.1
태 국	5.2	0.6	52.5	1.8	0.0	...
튀 르 키 예	7.0	1.8	56.2	1.8	0.3	...
투르크메니스탄	1.4	...	6.4	1.1	0.0	...
아랍에미리트	5.1	0.1	48.3	2.4	...	0.4
우즈베키스탄	2.1	0.2	6.0	1.6	0.0	...
북 아 메 리 카						
캐 나 다	11.9	0.3	100.2	4.6	1.2	0.9
멕 시 코	7.9	0.2	80.3	3.6	0.1	0.1
미 국	92.0	7.9	819.1	32.5	0.9	9.0
남 아 메 리 카						
아 르 헨 티 나	3.2	0.0	27.4	1.6	0.1	0.1
브 라 질	11.0	0.6	119.0	1.1	1.5	0.2
칠 레	1.5	0.1	18.5	0.3	0.1	...
콜 롬 비 아	1.9	0.2	20.3	0.5	0.2	...
에 콰 도 르	0.7	0.0	13.5	0.0	0.1	...
페 루	1.1	0.0	12.1	0.4	0.1	...
베 네 수 엘 라	2.1	0.0	14.9	1.1	0.3	...

자료: Energy Institute「2026 Energy Institute Statistical Review of World Energy」

1. Total Energy Supply by Fuel

In exajoules

전 체 Total	2025 석탄 Coal	석유(100만 톤) Oil (million tonnes)	천연가스 Natural gas	수력 Hydroelectricity	원자력 Nuclear	Country
600.3	**166.0**	**4,631.2**	**150.7**	**16.1**	**31.0**	**WORLD**
						ASIA
13.0	**2.9**	**122.7**	**2.3**	**0.0**	**2.0**	**Korea, Rep. of**
0.7	0.0	5.9	0.4	0.0	...	Azerbaijan
2.0	0.4	14.3	1.0	0.0	...	Bangladesh
162.2	92.2	793.0	15.9	5.0	5.3	China
1.0	0.1	15.9	0.2	...	...	Hong Kong
39.1	23.1	256.5	2.4	0.6	0.6	India
11.5	5.2	74.4	1.7	0.1	...	Indonesia
13.3	0.1	88.1	9.2	0.0	0.1	Iran
16.5	4.4	149.4	3.3	0.3	1.0	Japan
3.3	1.6	17.9	0.9	0.0	...	Kazakhstan
1.9	0.0	21.9	0.9	...	...	Kuwait
4.8	1.1	41.9	1.7	0.1	...	Malaysia
3.1	0.5	19.8	1.2	0.1	0.3	Pakistan
2.6	0.9	22.8	0.1	0.0	...	Philippines
2.2	0.0	14.3	1.6	...	...	Qatar
12.0	0.0	165.8	4.8	...	...	Saudi Arabia
3.7	0.0	74.9	0.5	...	...	Singapore
4.3	1.3	38.0	1.1	0.0	0.0	Taiwan
5.0	0.6	52.4	1.7	0.0	...	Thailand
7.3	1.8	58.1	2.0	0.2	...	Turkiye
1.5	...	6.7	1.2	0.0	...	Turkmenistan
5.3	0.1	48.5	2.5	...	0.4	U. A. E.
2.1	0.2	6.0	1.6	0.0	...	Uzbekistan
						NORTH AMERICA
12.1	0.2	101.0	4.8	1.3	0.9	Canada
7.8	0.2	80.9	3.6	0.1	0.1	Mexico
93.8	8.7	827.0	32.9	0.9	9.0	United States
						SOUTH AMERICA
3.2	0.0	27.1	1.6	0.1	0.1	Argentina
11.2	0.6	120.0	1.2	1.4	0.2	Brazil
1.5	0.2	18.4	0.3	0.1	...	Chile
1.8	0.1	20.2	0.4	0.2	...	Colombia
0.7	0.0	13.5	0.0	0.1	...	Ecuador
1.1	0.0	13.0	0.4	0.1	...	Peru
2.0	0.0	14.7	1.1	0.3	...	Venezuela

1. 연료별 총 에너지 공급(계속)

단위: Exajoules

국 가	전 체 Total	2024 석탄 Coal	석유(100만 톤) Oil (million tonnes)	천연가스 Natural gas	수력 Hydroelectricity	원자력 Nuclear
유 럽						
오스트리아	1.1	0.1	11.0	0.2	0.2	...
벨라루스	1.1	0.0	7.6	0.6	0.0	0.2
불가리아	0.7	0.1	5.3	0.1	0.0	0.2
체코	1.5	0.4	9.8	0.2	0.0	0.3
덴마크	0.6	0.0	6.9	0.1	0.0	...
핀란드	1.1	0.1	7.5	0.0	0.1	0.4
프랑스	9.0	0.2	64.2	1.1	0.3	4.2
독일	10.1	1.6	96.9	2.7	0.1	...
그리스	1.0	0.0	14.8	0.2	0.0	...
헝가리	0.9	0.0	7.7	0.3	0.0	0.2
아일랜드	0.6	0.0	7.1	0.2	0.0	...
이탈리아	5.6	0.1	58.5	2.1	0.2	...
리투아니아	0.2	0.0	3.2	0.1	0.0	...
네덜란드	3.2	0.2	38.2	0.9	0.0	0.0
노르웨이	1.1	0.0	8.5	0.1	0.5	...
폴란드	3.8	1.3	32.4	0.7	0.0	...
포르투갈	0.8	0.0	10.3	0.1	0.1	...
루마니아	1.2	0.1	11.6	0.3	0.1	0.1
러시아	31.4	3.7	164.5	17.3	0.8	2.4
슬로바키아	0.6	0.1	3.7	0.2	0.0	0.2
스페인	5.1	0.1	61.8	1.0	0.1	0.6
스웨덴	1.7	0.1	11.9	0.0	0.2	0.6
스위스	1.0	0.0	8.8	0.1	0.2	0.3
우크라이나	2.3	0.4	12.9	0.7	0.0	0.6
영국	6.4	0.1	62.0	2.2	0.0	0.4
아프리카						
알제리	2.8	0.0	20.6	1.9	0.0	...
이집트	3.9	0.1	36.2	2.2	0.1	...
남아프리카공화국	5.0	3.7	21.9	0.2	0.0	0.1
오세아니아						
오스트레일리아	5.6	1.5	51.1	1.4	0.0	...
뉴질랜드	0.9	0.1	7.4	0.1	0.1	...

자료: Energy Institute「2026 Energy Institute Statistical Review of World Energy」

1. Total Energy Supply by Fuel (Cont'd)

In exajoules

전 체 Total	2025 석탄 Coal	석유(100만 톤) Oil (million tonnes)	천연가스 Natural gas	수력 Hydroelectricity	원자력 Nuclear	Country
						EUROPE
1.1	0.1	10.7	0.3	0.1	...	Austria
1.1	0.0	7.6	0.6	0.0	0.2	Belarus
0.7	0.1	5.3	0.1	0.0	0.2	Bulgaria
1.5	0.4	9.8	0.3	0.0	0.3	Czech Republic
0.5	0.0	6.4	0.1	0.0	...	Denmark
1.1	0.1	7.5	0.0	0.0	0.4	Finland
9.0	0.2	63.4	1.1	0.2	4.3	France
10.0	1.5	96.2	2.8	0.1	...	Germany
1.0	0.0	14.8	0.3	0.0	...	Greece
0.9	0.0	7.6	0.3	0.0	0.2	Hungary
0.6	0.0	7.0	0.2	0.0	...	Ireland
5.5	0.1	56.2	2.2	0.1	...	Italy
0.2	0.0	2.8	0.1	0.0	...	Lithuania
3.2	0.2	37.7	0.9	0.0	0.0	Netherlands
1.1	0.0	8.6	0.1	0.5	...	Norway
3.9	1.3	33.5	0.8	0.0	...	Poland
0.8	0.0	10.3	0.1	0.1	...	Portugal
1.1	0.1	11.2	0.3	0.0	0.1	Romania
31.2	3.6	164.3	17.3	0.7	2.4	Russian Federation
0.6	0.1	3.9	0.2	0.0	0.2	Slovak Republic
5.2	0.1	61.8	1.1	0.1	0.6	Spain
1.7	0.1	11.9	0.0	0.2	0.5	Sweden
0.9	0.0	8.8	0.1	0.1	0.2	Switzerland
2.4	0.4	12.7	0.8	0.0	0.6	Ukraine
6.3	0.0	62.1	2.2	0.0	0.4	United Kingdom
						AFRICA
2.9	0.0	21.0	1.9	0.0	...	Algeria
4.0	0.1	36.2	2.2	0.1	...	Egypt
5.0	3.6	22.5	0.2	0.0	0.1	South Africa
						OCEANIA
5.5	1.5	51.2	1.4	0.0	...	Australia
0.9	0.0	7.4	0.1	0.1	...	New Zealand

2. 석탄 생산 및 소비

단위: Exajoules

국 가	생 산 Production									
	2017	2018	2019	2020	2021	2022	2023	2024	2025	점유율(%) Share in 2025 (%)
세 계	**155.5**	**162.9**	**164.1**	**155.6**	**162.0**	**173.2**	**178.8**	**180.9**	**180.8**	**100.0**
아 시 아										
대 한 민 국	**0.0**	**0.0**	**0.0**	**0.0**	**0.0**	**0.0**	**0.0**	**0.0**	**0.0**	**0.0**
방 글 라 데 시	...	...	...	...	...	...	...	...	...	...
중 국	73.2	76.9	78.4	79.2	82.2	90.1	92.2	93.3	94.7	52.4
홍 콩	...	...	...	...	...	...	...	...	...	...
인 도	12.0	12.8	12.6	12.6	13.4	15.0	16.8	18.0	18.0	9.9
인 도 네 시 아	9.7	11.4	12.8	11.8	12.7	14.0	15.7	17.0	16.0	8.9
이 란	...	...	...	...	...	...	...	...	...	...
일 본	0.0	0.0	0.0	0.0	0.0	0.0	0.0	0.0	0.0	0.0
카 자 흐 스 탄	1.9	2.0	1.9	1.9	1.9	1.9	2.0	1.9	2.0	1.1
말 레 이 시 아	...	...	...	...	...	...	...	...	...	...
파 키 스 탄	0.1	0.1	0.1	0.2	0.2	0.2	0.4	0.3	0.3	0.2
필 리 핀	...	...	...	...	...	...	...	...	...	...
대 만	...	...	...	...	...	...	...	...	...	...
태 국	0.2	0.2	0.1	0.1	0.1	0.1	0.1	0.1	0.1	0.1
튀 르 키 예	0.6	0.7	0.7	0.7	0.8	0.8	0.6	0.7	0.6	0.4
우즈베키스탄	0.0	0.0	0.0	0.0	0.1	0.1	0.1	0.1	0.1	0.1
북 아 메 리 카										
캐 나 다	1.3	1.2	1.2	1.1	1.2	1.2	1.3	1.1	1.1	0.6
멕 시 코	0.3	0.3	0.2	0.2	0.1	0.1	0.0	0.0	0.0	0.0
미 국	15.7	15.4	14.3	10.7	11.6	12.1	11.8	10.6	11.0	6.1
남 아 메 리 카										
아 르 헨 티 나	...	...	...	...	...	...	...	...	...	...
브 라 질	0.1	0.1	0.1	0.1	0.1	0.1	0.1	0.1	0.1	0.1
칠 레	...	...	...	...	...	...	...	...	...	...
콜 롬 비 아	2.6	2.5	2.5	1.6	1.8	1.9	2.0	1.7	1.4	0.8
페 루	...	...	...	...	...	...	...	...	...	...
베 네 수 엘 라	0.0	0.0	0.0	0.0	0.0	0.0	0.0	0.0	0.0	0.0

자료: Energy Institute「2026 Energy Institute Statistical Review of World Energy」

2. Production & Consumption of Coal

In exajoules

소 비 Consumption										Country
2017	2018	2019	2020	2021	2022	2023	2024	2025	점유율 (%) Share in 2025 (%)	
155.3	**158.0**	**156.3**	**150.7**	**159.2**	**161.1**	**163.8**	**165.4**	**166.0**	**100.0**	**WORLD**
										ASIA
3.7	**3.8**	**3.6**	**3.2**	**3.3**	**3.1**	**3.0**	**2.9**	**2.9**	**1.7**	**Korea, Rep. of**
0.1	0.1	0.2	0.2	0.2	0.2	0.3	0.3	0.4	0.3	Bangladesh
78.9	80.5	81.7	82.9	86.3	87.4	91.3	92.2	92.2	55.6	China
0.3	0.3	0.3	0.1	0.2	0.2	0.1	0.1	0.1	0.1	Hong Kong
17.1	17.9	18.0	17.0	19.3	20.0	22.1	23.0	23.1	13.9	India
2.0	2.4	2.9	2.8	2.7	4.4	4.3	4.7	5.2	3.1	Indonesia
0.0	0.1	0.1	0.1	0.1	0.1	0.1	0.1	0.1	0.0	Iran
5.1	5.0	4.9	4.6	4.9	4.9	4.5	4.5	4.4	2.6	Japan
1.5	1.5	1.4	1.4	1.4	1.4	1.5	1.5	1.6	0.9	Kazakhstan
0.9	0.9	0.9	1.0	1.0	1.0	1.0	1.1	1.1	0.7	Malaysia
0.3	0.5	0.5	0.6	0.6	0.6	0.5	0.4	0.5	0.3	Pakistan
0.6	0.7	0.7	0.7	0.8	0.8	1.0	1.0	0.9	0.6	Philippines
1.7	1.7	1.6	1.5	1.6	1.5	1.5	1.4	1.3	0.8	Taiwan
0.8	0.8	0.7	0.8	0.8	0.7	0.6	0.6	0.6	0.4	Thailand
1.7	1.7	1.8	1.7	1.7	1.8	1.7	1.8	1.8	1.1	Turkiye
0.1	0.1	0.1	0.1	0.1	0.1	0.2	0.2	0.2	0.1	Uzbekistan
										NORTH AMERICA
0.8	0.6	0.6	0.5	0.5	0.4	0.4	0.3	0.2	0.1	Canada
0.6	0.6	0.5	0.2	0.2	0.2	0.3	0.2	0.2	0.1	Mexico
13.9	13.3	11.3	9.2	10.6	9.9	8.2	7.9	8.7	5.3	United States
										SOUTH AMERICA
0.0	0.0	0.0	0.0	0.1	0.1	0.0	0.0	0.0	0.0	Argentina
0.7	0.7	0.6	0.6	0.7	0.6	0.6	0.6	0.6	0.4	Brazil
0.3	0.3	0.3	0.3	0.3	0.2	0.1	0.1	0.2	0.1	Chile
0.2	0.2	0.2	0.2	0.1	0.2	0.2	0.2	0.1	0.1	Colombia
0.0	0.0	0.0	0.0	0.0	0.0	0.0	0.0	0.0	0.0	Peru
0.0	0.0	0.0	0.0	0.0	0.0	0.0	0.0	0.0	0.0	Venezuela

2. 석탄 생산 및 소비(계속)

단위: Exajoules

국 가	생 산 Production									
	2017	2018	2019	2020	2021	2022	2023	2024	2025	점유율(%) Share in 2025 (%)
유 럽										
오스트리아	...	...	...	...	...	...	...	...	...	...
벨라루스	...	...	...	...	...	...	...	...	...	...
불가리아	0.2	0.2	0.2	0.2	0.2	0.2	0.1	0.1	0.1	0.1
체코	0.6	0.6	0.6	0.4	0.4	0.5	0.4	0.3	0.3	0.2
덴마크	...	...	...	...	...	...	...	...	...	...
핀란드	...	...	...	...	...	...	...	...	...	...
프랑스	...	...	...	...	...	...	...	...	...	...
독일	1.7	1.6	1.2	1.0	1.2	1.2	0.9	0.8	0.8	0.4
그리스	0.2	0.2	0.1	0.1	0.1	0.1	0.1	0.0	0.0	0.0
헝가리	0.1	0.0	0.0	0.0	0.0	0.0	0.0	0.0	0.0	0.0
아일랜드	...	...	...	...	...	...	...	...	...	...
이탈리아	...	...	...	...	...	...	...	...	...	...
네덜란드	...	...	...	...	...	...	...	...	...	...
노르웨이	...	...	...	...	...	...	...	...	...	...
폴란드	2.1	2.0	1.9	1.7	1.8	1.7	1.5	1.4	1.3	0.7
포르투갈	...	...	...	...	...	...	...	...	...	...
루마니아	0.2	0.2	0.2	0.1	0.1	0.1	0.1	0.1	0.1	0.0
러시아	8.6	9.2	9.2	8.4	9.2	9.3	9.2	9.1	9.2	5.1
슬로바키아	...	...	...	...	...	...	...	...	...	...
스페인	0.0	0.0	0.0	0.0	0.0	0.0	0.0	0.0	...	...
스웨덴	...	...	...	...	...	...	...	...	...	...
스위스	...	...	...	...	...	...	...	...	...	...
우크라이나	0.6	0.6	0.6	0.5	0.5	0.4	0.4	0.4	0.3	0.1
영국	0.1	0.1	0.1	0.0	0.0	0.0	0.0	0.0	0.0	0.0
아프리카										
알제리	...	...	...	...	...	...	...	...	...	...
이집트	...	...	...	...	...	...	...	...	...	...
남아프리카공화국	6.0	6.1	6.1	5.8	5.5	5.5	5.5	5.6	5.6	3.1
짐바브웨	0.1	0.1	0.1	0.1	0.1	0.1	0.1	0.2	0.2	0.1
오세아니아										
오스트레일리아	12.5	13.4	13.7	12.6	12.3	11.4	11.5	11.7	10.9	6.0
뉴질랜드	0.1	0.1	0.1	0.1	0.1	0.1	0.1	0.1	0.1	0.0

자료: Energy Institute「2026 Energy Institute Statistical Review of World Energy」

2. Production & Consumption of Coal (Cont'd)

In exajoules

소 비 Consumption										Country
2017	2018	2019	2020	2021	2022	2023	2024	2025	점유율 (%) Share in 2025 (%)	
										EUROPE
0.1	0.1	0.1	0.1	0.1	0.1	0.1	0.1	0.1	0.1	Austria
0.0	0.1	0.1	0.0	0.0	0.0	0.0	0.0	0.0	0.0	Belarus
0.3	0.2	0.2	0.2	0.2	0.3	0.2	0.1	0.1	0.1	Bulgaria
0.7	0.7	0.6	0.5	0.5	0.6	0.5	0.4	0.4	0.2	Czech Republic
0.1	0.1	0.0	0.0	0.0	0.0	0.0	0.0	0.0	0.0	Denmark
0.2	0.2	0.1	0.1	0.1	0.1	0.1	0.1	0.1	0.0	Finland
0.4	0.4	0.3	0.2	0.3	0.2	0.2	0.2	0.2	0.1	France
3.0	2.9	2.2	1.9	2.2	2.3	1.8	1.6	1.5	0.9	Germany
0.2	0.2	0.1	0.1	0.1	0.1	0.1	0.0	0.0	0.0	Greece
0.1	0.1	0.1	0.1	0.1	0.1	0.0	0.0	0.0	0.0	Hungary
0.1	0.1	0.0	0.0	0.0	0.0	0.0	0.0	0.0	0.0	Ireland
0.4	0.4	0.3	0.2	0.2	0.3	0.2	0.1	0.1	0.1	Italy
0.4	0.3	0.3	0.2	0.2	0.2	0.2	0.2	0.2	0.1	Netherlands
0.0	0.0	0.0	0.0	0.0	0.0	0.0	0.0	0.0	0.0	Norway
2.1	2.1	1.9	1.7	1.9	1.8	1.5	1.3	1.3	0.8	Poland
0.1	0.1	0.1	0.0	0.0	0.0	0.0	0.0	0.0	0.0	Portugal
0.2	0.2	0.2	0.2	0.2	0.2	0.1	0.1	0.1	0.1	Romania
3.5	3.6	3.6	3.3	3.4	3.8	3.8	3.7	3.6	2.1	Russian Federation
0.1	0.1	0.1	0.1	0.1	0.1	0.1	0.1	0.1	0.0	Slovak Republic
0.6	0.5	0.2	0.1	0.1	0.2	0.1	0.1	0.1	0.1	Spain
0.1	0.1	0.1	0.1	0.1	0.1	0.1	0.1	0.1	0.0	Sweden
0.0	0.0	0.0	0.0	0.0	0.0	0.0	0.0	0.0	0.0	Switzerland
1.1	1.2	1.1	1.0	1.0	0.4	0.4	0.4	0.4	0.2	Ukraine
0.4	0.3	0.2	0.2	0.2	0.2	0.2	0.1	0.0	0.0	United Kingdom
										AFRICA
0.0	0.0	0.0	0.0	0.0	0.0	0.0	0.0	0.0	0.0	Algeria
0.1	0.1	0.1	0.0	0.1	0.0	0.0	0.1	0.1	0.0	Egypt
3.4	3.6	3.8	3.5	3.4	3.3	3.4	3.7	3.6	2.2	South Africa
...	...	...	...	...	...	...	...	...	...	Zimbabwe
										OCEANIA
1.9	1.8	1.8	1.7	1.6	1.5	1.5	1.5	1.5	0.9	Australia
0.1	0.1	0.1	0.1	0.1	0.0	0.0	0.1	0.0	0.0	New Zealand

3. 석유 생산 및 소비

단위: 100만 톤

국 가	생 산 Production									
	2017	2018	2019	2020	2021	2022	2023	2024	2025	점유율(%) Share in 2025 (%)
세 계	**4,386.1**	**4,489.9**	**4,486.5**	**4,190.2**	**4,241.8**	**4,434.8**	**4,521.3**	**4,555.2**	**4,701.1**	**100.0**
아 시 아										
대 한 민 국	...	...	...	...	...	...	...	...	...	...
아제르바이잔	38.7	38.8	37.6	34.6	34.6	32.7	30.3	29.2	27.8	0.6
방글라데시	...	...	...	...	...	...	...	...	...	...
중 국	191.5	189.3	191.6	194.8	198.9	204.7	209.0	212.9	216.1	4.6
홍 콩	...	...	...	...	...	...	...	...	...	...
인 도	40.4	39.5	37.5	35.1	34.0	33.0	32.6	32.4	31.9	0.7
인도네시아	40.9	39.5	38.1	36.3	33.7	31.5	31.1	29.9	29.9	0.6
이 란	234.5	223.4	164.4	149.8	174.2	183.3	215.9	236.8	242.1	5.2
일 본	...	...	...	...	...	...	...	...	...	...
카자흐스탄	86.2	90.4	90.6	85.7	85.9	84.2	90.0	87.7	99.4	2.1
쿠웨이트	145.0	146.8	143.4	131.2	130.0	145.5	139.5	132.0	134.7	2.9
말레이시아	33.4	33.2	31.2	28.6	26.2	25.8	25.0	24.5	24.4	0.5
파키스탄	...	...	...	...	...	...	...	...	...	...
필리핀	...	...	...	...	...	...	...	...	...	...
사우디아라비아	559.3	576.8	556.6	519.6	515.0	573.1	528.9	510.2	535.8	11.4
싱가포르	...	...	...	...	...	...	...	...	...	...
대 만	...	...	...	...	...	...	...	...	...	...
태 국	17.6	17.0	16.9	15.1	13.9	11.5	11.2	12.4	13.4	0.3
튀르키예	...	...	...	...	...	...	...	...	...	...
투르크메니스탄	13.1	12.5	12.2	10.4	9.8	9.6	9.1	9.0	9.1	0.2
아랍에미리트	174.9	176.0	179.9	166.9	166.0	185.5	180.2	179.8	189.1	4.0
우즈베키스탄	2.8	2.9	2.8	2.0	2.1	2.1	2.0	1.9	1.8	0.0
북 아 메 리 카										
캐 나 다	236.6	257.7	263.4	252.0	266.6	273.9	277.7	290.2	302.2	6.4
멕 시 코	109.5	102.3	94.9	95.1	96.4	97.6	102.5	96.4	89.4	1.9
미 국	574.4	669.7	751.2	714.2	718.1	766.7	830.0	862.9	889.9	18.9
남 아 메 리 카										
아르헨티나	27.3	27.6	33.8	33.7	37.6	45.4	51.2	58.7	68.9	1.5
브 라 질	142.6	140.6	151.2	159.3	156.9	163.2	183.6	181.7	203.6	4.3
칠 레	...	...	...	...	...	...	...	...	...	...
콜롬비아	45.0	45.6	46.7	41.3	38.8	39.7	41.0	40.8	39.4	0.8
베네수엘라	113.6	84.3	52.3	33.6	33.1	40.2	44.7	50.6	57.3	1.2

자료: Energy Institute「2026 Energy Institute Statistical Review of World Energy」

3. Production & Consumption of Oil

In million tonnes

소 비 Consumption										Country
2017	2018	2019	2020	2021	2022	2023	2024	2025	점유율 (%) Share in 2025 (%)	
4,416.3	**4,462.0**	**4,462.8**	**4,059.8**	**4,286.0**	**4,435.6**	**4,537.3**	**4,586.6**	**4,631.2**	**100.0**	**WORLD**
										ASIA
122.6	**122.2**	**121.1**	**114.6**	**122.1**	**123.7**	**121.4**	**126.0**	**122.7**	**2.6**	**Korea, Rep. of**
4.6	5.2	5.2	4.8	5.4	5.7	6.0	5.8	5.9	0.1	Azerbaijan
9.1	10.5	10.2	8.6	11.9	14.1	13.2	12.3	14.3	0.3	Bangladesh
605.7	634.9	655.6	668.0	688.9	700.2	769.1	772.5	793.0	17.1	China
21.3	21.6	20.1	14.2	12.7	10.8	13.3	15.1	15.9	0.3	Hong Kong
222.0	230.3	237.9	215.5	218.3	238.0	249.5	257.2	256.5	5.5	India
69.7	71.9	70.0	61.6	64.3	70.2	69.9	71.6	74.4	1.6	Indonesia
73.2	76.1	80.5	77.8	82.7	84.7	86.1	87.6	88.1	1.9	Iran
187.6	182.0	176.6	158.6	162.3	162.4	158.9	151.9	149.4	3.2	Japan
13.2	14.1	14.2	12.4	15.2	14.9	15.3	16.4	17.9	0.4	Kazakhstan
21.1	22.2	21.2	19.9	21.7	21.9	21.8	22.0	21.9	0.5	Kuwait
33.9	34.4	37.5	31.1	30.2	36.5	39.9	41.0	41.9	0.9	Malaysia
28.3	23.6	21.0	20.6	23.8	23.2	18.3	18.9	19.8	0.4	Pakistan
20.3	20.4	20.9	16.9	18.4	20.4	21.4	22.3	22.8	0.5	Philippines
177.3	168.2	155.1	146.6	153.3	164.0	167.2	170.3	165.8	3.6	Saudi Arabia
74.0	74.7	72.3	67.3	66.7	65.6	71.0	74.8	74.9	1.6	Singapore
45.2	44.6	42.0	40.1	42.5	39.2	37.0	37.2	38.0	0.8	Taiwan
52.3	53.7	53.6	48.1	47.4	51.2	50.6	52.5	52.4	1.1	Thailand
49.3	49.6	48.9	47.0	49.6	51.7	54.8	56.2	58.1	1.3	Turkiye
6.3	6.0	6.3	5.9	5.9	6.1	6.2	6.4	6.7	0.1	Turkmenistan
43.7	43.5	42.8	38.5	40.8	44.3	47.3	48.3	48.5	1.0	U. A. E.
4.3	4.5	4.7	4.9	4.8	5.5	6.1	6.0	6.0	0.1	Uzbekistan
										NORTH AMERICA
103.8	107.0	106.6	91.8	94.4	98.3	99.1	100.2	101.0	2.2	Canada
87.5	84.0	77.0	67.4	75.6	82.1	80.5	80.3	80.9	1.7	Mexico
824.9	844.0	842.7	739.5	808.1	813.3	816.0	819.1	827.0	17.9	United States
										SOUTH AMERICA
29.3	28.0	26.3	23.6	28.2	31.1	29.8	27.4	27.1	0.6	Argentina
115.8	110.0	111.6	104.2	111.7	115.9	118.9	119.0	120.0	2.6	Brazil
16.9	17.6	17.5	16.0	17.5	18.9	18.7	18.5	18.4	0.4	Chile
17.8	18.5	18.8	15.9	18.7	21.2	20.6	20.3	20.2	0.4	Colombia
24.3	19.8	19.3	11.0	12.0	14.1	17.2	14.9	14.7	0.3	Venezuela

3. 석유 생산 및 소비(계속)

단위: 100만 톤

국 가	생 산 Production									
	2017	2018	2019	2020	2021	2022	2023	2024	2025	점유율(%) Share in 2025 (%)
유 럽										
오스트리아	...	...	...	...	...	...	...	...	...	...
벨라루스	...	...	...	...	...	...	...	...	...	...
불가리아	...	...	...	...	...	...	...	...	...	...
체코	...	...	...	...	...	...	...	...	...	...
덴마크	6.7	5.6	5.0	3.5	3.2	3.2	2.9	3.0	3.5	0.1
핀란드	...	...	...	...	...	...	...	...	...	...
프랑스	...	...	...	...	...	...	...	...	...	...
독일	...	...	...	...	...	...	...	...	...	...
그리스	...	...	...	...	...	...	...	...	...	...
헝가리	...	...	...	...	...	...	...	...	...	...
아일랜드	...	...	...	...	...	...	...	...	...	...
이탈리아	4.1	4.7	4.3	5.4	4.9	4.5	4.3	4.5	3.9	0.1
네덜란드	...	...	...	...	...	...	...	...	...	...
노르웨이	88.9	83.3	78.7	92.1	93.9	89.0	94.6	93.7	96.2	2.0
폴란드	...	...	...	...	...	...	...	...	...	...
포르투갈	...	...	...	...	...	...	...	...	...	...
루마니아	3.6	3.6	3.6	3.5	3.3	3.1	3.0	2.9	2.7	0.1
러시아	558.5	567.9	573.4	524.4	538.8	548.5	541.6	526.6	523.3	11.1
슬로바키아	...	...	...	...	...	...	...	...	...	...
스페인	...	...	...	...	...	...	...	...	...	...
스웨덴	...	...	...	...	...	...	...	...	...	...
스위스	...	...	...	...	...	...	...	...	...	...
우크라이나	...	...	...	...	...	...	...	...	...	...
영국	46.6	50.9	51.8	49.0	40.9	37.8	33.4	30.4	31.2	0.7
아 프 리 카										
알제리	66.6	65.3	64.3	57.6	58.2	62.1	63.0	63.6	65.4	1.4
앙골라	81.6	74.1	69.0	64.4	57.3	57.7	56.1	57.6	53.0	1.1
이집트	32.2	32.8	31.8	31.1	29.6	29.8	29.7	28.4	26.5	0.6
리비아	42.1	53.4	56.1	19.6	58.8	51.9	57.9	55.7	66.1	1.4
나이지리아	94.4	96.2	100.9	91.4	80.7	69.3	73.9	78.9	84.0	1.8
남아프리카공화국	...	...	...	...	...	...	...	...	...	...
오 세 아 니 아										
오스트레일리아	13.9	14.6	19.3	19.1	18.4	17.1	15.6	15.1	13.8	0.3
뉴질랜드	...	...	...	...	...	...	...	...	...	...

자료: Energy Institute「2026 Energy Institute Statistical Review of World Energy」

3. Production & Consumption of Oil (Cont'd)

In million tonnes

소 비 Consumption										Country
2017	2018	2019	2020	2021	2022	2023	2024	2025	점유율 (%) Share in 2025 (%)	
										EUROPE
12.1	12.3	12.7	10.9	11.6	11.2	11.2	11.0	10.7	0.2	Austria
7.0	8.2	8.4	8.1	8.2	7.9	7.8	7.6	7.6	0.2	Belarus
4.9	4.8	5.1	4.5	4.8	5.1	5.0	5.3	5.3	0.1	Bulgaria
9.6	9.6	9.7	8.5	9.4	9.6	9.5	9.8	9.8	0.2	Czech Republic
7.4	7.5	7.5	6.3	6.5	7.0	6.7	6.9	6.4	0.1	Denmark
9.3	9.1	9.2	8.2	8.0	8.3	7.4	7.5	7.5	0.2	Finland
74.7	72.9	72.2	60.8	65.4	65.3	64.3	64.2	63.4	1.4	France
116.5	110.6	111.6	101.1	99.8	102.6	96.2	96.9	96.2	2.1	Germany
14.8	14.6	15.0	12.1	12.9	14.5	14.5	14.8	14.8	0.3	Greece
7.4	8.0	8.1	7.4	8.0	7.9	7.8	7.7	7.6	0.2	Hungary
7.1	7.4	7.4	6.3	6.9	7.2	7.0	7.1	7.0	0.2	Ireland
58.0	59.0	58.3	48.0	53.7	58.5	57.2	58.5	56.2	1.2	Italy
42.6	41.4	40.5	38.4	38.6	37.7	37.8	38.2	37.7	0.8	Netherlands
10.0	9.7	9.6	8.8	8.8	9.1	9.0	8.5	8.6	0.2	Norway
30.0	30.8	31.3	29.7	31.0	32.2	32.1	32.4	33.5	0.7	Poland
11.4	11.0	11.7	9.6	9.8	10.8	10.5	10.3	10.3	0.2	Portugal
9.8	9.7	10.1	9.8	10.5	10.6	11.0	11.6	11.2	0.2	Romania
151.1	152.6	155.8	149.7	159.2	163.4	165.3	164.5	164.3	3.5	Russian Federation
4.1	4.1	3.9	3.9	4.1	4.2	4.1	3.7	3.9	0.1	Slovak Republic
61.1	61.9	61.9	49.9	55.0	60.9	58.4	61.8	61.8	1.3	Spain
13.0	12.1	12.9	11.4	12.4	11.2	11.0	11.9	11.9	0.3	Sweden
10.3	9.9	10.2	8.5	8.5	8.7	8.8	8.8	8.8	0.2	Switzerland
10.1	10.1	10.5	11.7	12.8	11.6	12.6	12.9	12.7	0.3	Ukraine
72.9	71.9	69.7	55.0	56.2	60.0	61.1	62.0	62.1	1.3	United Kingdom
										AFRICA
18.6	18.7	19.5	17.5	18.2	18.7	19.6	20.6	21.0	0.5	Algeria
...	...	...	...	...	...	...	...	...	...	Angola
37.9	33.7	31.7	27.4	29.7	35.3	34.3	36.2	36.2	0.8	Egypt
...	...	...	...	...	...	...	...	...	...	Libya
...	...	...	...	...	...	...	...	...	...	Nigeria
27.4	26.9	26.6	22.6	23.6	23.5	23.8	21.9	22.5	0.5	South Africa
										OCEANIA
49.4	50.3	49.7	43.0	44.1	46.8	49.6	51.1	51.2	1.1	Australia
8.2	8.2	8.4	7.0	7.0	6.9	7.3	7.4	7.4	0.2	New Zealand

4. 천연가스 생산 및 소비

단위: Exajoules

국 가	생 산 Production									
	2017	2018	2019	2020	2021	2022	2023	2024	2025	점유율(%) Share in 2025 (%)
세 계	**133.0**	**139.2**	**143.5**	**139.6**	**145.7**	**145.9**	**146.4**	**149.2**	**151.1**	**100.0**
아 시 아										
대 한 민 국	...	...	...	...	...	...	...	...	...	...
아제르바이잔	0.6	0.7	0.9	0.9	1.1	1.2	1.3	1.4	1.4	0.9
방글라데시	1.0	1.0	0.9	0.9	0.9	0.8	0.8	0.7	0.6	0.4
중 국	5.4	5.8	6.4	7.0	7.5	8.0	8.4	8.9	9.5	6.3
홍 콩	...	...	...	...	...	...	...	...	...	...
인 도	1.0	1.0	1.0	0.9	1.0	1.1	1.1	1.2	1.1	0.7
인도네시아	3.0	3.0	2.7	2.4	2.4	2.4	2.5	2.6	2.6	1.7
이 란	7.7	7.9	8.2	8.5	8.7	8.9	9.4	9.4	9.5	6.3
일 본	...	...	...	...	...	...	...	...	...	...
카자흐스탄	1.3	1.4	1.2	1.1	1.0	1.0	1.1	1.2	1.4	0.9
쿠웨이트	0.6	0.6	0.5	0.4	0.4	0.5	0.5	0.6	0.6	0.4
말레이시아	2.9	2.7	2.8	2.6	2.8	3.0	2.8	2.9	2.9	1.9
파키스탄	1.2	1.2	1.2	1.1	1.2	1.0	1.0	0.9	0.9	0.6
필리핀	...	...	...	...	...	...	...	...	...	...
사우디아라비아	3.9	4.0	4.0	4.1	4.1	4.2	4.2	4.4	4.8	3.2
싱가포르	...	...	...	...	...	...	...	...	...	...
대 만	...	...	...	...	...	...	...	...	...	...
태 국	1.3	1.3	1.3	1.2	1.1	0.9	0.9	1.0	1.1	0.7
튀르키예	...	...	...	...	...	...	...	...	...	...
투르크메니스탄	2.1	2.2	2.3	2.4	2.9	2.8	2.7	2.6	2.6	1.7
아랍에미리트	1.9	1.7	1.9	1.9	1.9	2.0	2.0	2.0	2.1	1.4
우즈베키스탄	1.9	2.1	2.1	1.7	1.8	1.8	1.6	1.4	1.4	1.0
북아메리카										
캐 나 다	6.3	6.5	6.2	6.1	6.4	6.8	7.0	7.2	7.4	4.9
멕 시 코	1.5	1.4	1.4	1.3	1.2	1.3	1.4	1.3	1.3	0.8
미 국	26.9	30.3	33.4	33.3	34.0	35.7	37.0	37.1	38.7	25.6
남아메리카										
아르헨티나	1.3	1.4	1.5	1.4	1.4	1.5	1.5	1.6	1.6	1.1
브 라 질	1.0	0.9	0.9	0.9	0.9	0.8	0.8	0.8	1.0	0.6
칠 레	...	...	...	...	...	...	...	...	...	...
콜롬비아	0.4	0.4	0.5	0.4	0.5	0.4	0.4	0.4	0.3	0.2
베네수엘라	1.4	1.1	0.9	0.8	1.0	1.0	1.1	1.1	1.1	0.7

자료: Energy Institute「2026 Energy Institute Statistical Review of World Energy」

4. Production & Consumption of Natural Gas

In exajoules

소 비 Consumption										Country
2017	2018	2019	2020	2021	2022	2023	2024	2025	점유율 (%) Share in 2025 (%)	
131.6	**137.8**	**140.5**	**139.3**	**144.8**	**144.1**	**144.5**	**148.7**	**150.7**	**100.0**	**WORLD**
										ASIA
1.8	**2.1**	**2.0**	**2.0**	**2.2**	**2.2**	**2.1**	**2.3**	**2.3**	**1.5**	**Korea, Rep. of**
0.4	0.4	0.4	0.4	0.5	0.5	0.5	0.5	0.4	0.3	Azerbaijan
1.0	1.0	1.1	1.1	1.1	1.0	1.0	1.0	1.0	0.7	Bangladesh
8.7	10.2	11.1	12.1	13.7	13.6	14.5	15.6	15.9	10.6	China
0.1	0.1	0.1	0.2	0.2	0.2	0.2	0.2	0.2	0.1	Hong Kong
1.9	2.1	2.1	2.2	2.2	2.1	2.2	2.6	2.4	1.6	India
1.8	1.6	1.5	1.4	1.5	1.4	1.6	1.7	1.7	1.2	Indonesia
7.4	7.7	7.9	8.5	8.3	8.6	8.9	9.1	9.2	6.1	Iran
4.2	4.2	3.9	3.7	3.7	3.6	3.3	3.3	3.3	2.2	Japan
0.6	0.6	0.7	0.6	0.8	0.8	0.7	0.8	0.9	0.6	Kazakhstan
0.8	0.8	0.7	0.6	0.7	0.8	0.9	0.9	0.9	0.6	Kuwait
1.6	1.6	1.6	1.6	1.8	1.9	1.6	1.7	1.7	1.1	Malaysia
1.5	1.6	1.6	1.5	1.6	1.4	1.4	1.3	1.2	0.8	Pakistan
0.1	0.1	0.2	0.1	0.1	0.1	0.1	0.1	0.1	0.1	Philippines
3.9	4.0	4.0	4.1	4.1	4.2	4.2	4.4	4.8	3.2	Saudi Arabia
0.4	0.4	0.5	0.5	0.5	0.5	0.4	0.5	0.5	0.3	Singapore
0.8	0.9	0.8	0.9	1.0	1.0	1.0	1.0	1.1	0.7	Taiwan
1.8	1.8	1.8	1.7	1.7	1.6	1.7	1.8	1.7	1.1	Thailand
1.9	1.7	1.6	1.7	2.1	1.8	1.7	1.8	2.0	1.3	Turkiye
0.9	1.0	1.0	1.2	1.3	1.4	1.3	1.1	1.2	0.8	Turkmenistan
2.4	2.1	2.4	2.4	2.3	2.4	2.4	2.4	2.5	1.7	U. A. E.
1.6	1.6	1.7	1.6	1.8	1.7	1.6	1.6	1.6	1.1	Uzbekistan
										NORTH AMERICA
4.0	4.3	4.3	4.2	4.3	4.5	4.5	4.6	4.8	3.2	Canada
3.2	3.3	3.4	3.4	3.4	3.4	3.6	3.6	3.6	2.4	Mexico
26.6	29.6	30.6	30.1	30.1	31.7	32.0	32.5	32.9	21.8	United States
										SOUTH AMERICA
1.7	1.8	1.7	1.6	1.7	1.7	1.6	1.6	1.6	1.0	Argentina
1.4	1.3	1.3	1.1	1.5	1.2	1.1	1.1	1.2	0.8	Brazil
0.2	0.2	0.2	0.2	0.2	0.3	0.3	0.3	0.3	0.2	Chile
0.4	0.5	0.5	0.5	0.5	0.5	0.5	0.5	0.4	0.3	Colombia
1.4	1.1	0.9	0.8	1.0	1.0	1.1	1.1	1.1	0.7	Venezuela

4. 천연가스 생산 및 소비(계속)

단위: Exajoules

국 가	생 산 Production									
	2017	2018	2019	2020	2021	2022	2023	2024	2025	점유율(%) Share in 2025 (%)
유 럽										
오스트리아	...	...	...	...	...	...	...	...	...	...
벨라루스	...	...	...	...	...	...	...	...	...	...
불가리아	...	...	...	...	...	...	...	...	...	...
체코	...	...	...	...	...	...	...	...	...	...
덴마크	0.2	0.2	0.1	0.0	0.1	0.1	0.0	0.1	0.1	0.1
핀란드	...	...	...	...	...	...	...	...	...	...
프랑스	...	...	...	...	...	...	...	...	...	...
독일	0.2	0.2	0.2	0.2	0.2	0.2	0.1	0.1	0.1	0.1
그리스	...	...	...	...	...	...	...	...	...	...
헝가리	...	...	...	...	...	...	...	...	...	...
아일랜드	...	...	...	...	...	...	...	...	...	...
이탈리아	0.2	0.2	0.2	0.1	0.1	0.1	0.1	0.1	0.1	0.1
네덜란드	1.4	1.2	1.0	0.7	0.6	0.5	0.4	0.3	0.3	0.2
노르웨이	4.4	4.3	4.1	4.0	4.1	4.4	4.2	4.5	4.3	2.9
폴란드	0.1	0.1	0.1	0.1	0.1	0.1	0.1	0.1	0.1	0.1
포르투갈	...	...	...	...	...	...	...	...	...	...
루마니아	0.4	0.4	0.3	0.3	0.3	0.3	0.3	0.3	0.3	0.2
러시아	22.9	24.1	24.4	23.0	25.3	22.3	21.1	22.7	21.9	14.5
슬로바키아	...	...	...	...	...	...	...	...	...	...
스페인	...	...	...	...	...	...	...	...	...	...
스웨덴	...	...	...	...	...	...	...	...	...	...
스위스	...	...	...	...	...	...	...	...	...	...
우크라이나	0.7	0.7	0.7	0.7	0.7	0.6	0.6	0.7	0.6	0.4
영국	1.5	1.5	1.4	1.4	1.2	1.4	1.2	1.1	1.1	0.7
아 프 리 카										
알제리	3.3	3.4	3.1	2.9	3.6	3.5	3.7	3.6	3.5	2.3
이집트	1.8	2.1	2.3	2.1	2.4	2.3	2.1	1.7	1.5	1.0
리비아	0.7	0.8	0.9	0.7	0.4	0.4	0.4	0.4	0.4	0.3
나이지리아	1.7	1.7	1.8	1.8	1.9	1.7	1.6	1.7	1.8	1.2
오 세 아 니 아										
오스트레일리아	4.0	4.6	5.3	5.2	5.3	5.6	5.4	5.5	5.3	3.5
뉴질랜드	...	...	...	...	...	...	...	...	...	...

자료: Energy Institute「2026 Energy Institute Statistical Review of World Energy」

4. Production & Consumption of Natural Gas (Cont'd)

In exajoules

소 비 Consumption										Country
2017	2018	2019	2020	2021	2022	2023	2024	2025	점유율 (%) Share in 2025 (%)	
										EUROPE
0.3	0.3	0.3	0.3	0.3	0.3	0.2	0.2	0.3	0.2	Austria
0.7	0.7	0.7	0.6	0.7	0.7	0.6	0.6	0.6	0.4	Belarus
0.1	0.1	0.1	0.1	0.1	0.1	0.1	0.1	0.1	0.1	Bulgaria
0.3	0.3	0.3	0.3	0.3	0.3	0.2	0.2	0.3	0.2	Czech Republic
0.1	0.1	0.1	0.1	0.1	0.1	0.1	0.1	0.1	0.0	Denmark
0.1	0.1	0.1	0.1	0.1	0.0	0.0	0.0	0.0	0.0	Finland
1.6	1.5	1.6	1.5	1.5	1.4	1.2	1.1	1.1	0.7	France
3.2	3.1	3.2	3.1	3.3	2.7	2.6	2.7	2.8	1.9	Germany
0.2	0.2	0.2	0.2	0.3	0.2	0.2	0.2	0.3	0.2	Greece
0.4	0.3	0.4	0.4	0.4	0.3	0.3	0.3	0.3	0.2	Hungary
0.2	0.2	0.2	0.2	0.2	0.2	0.2	0.2	0.2	0.1	Ireland
2.6	2.5	2.5	2.4	2.6	2.3	2.1	2.1	2.2	1.4	Italy
1.3	1.3	1.3	1.3	1.3	1.0	0.9	0.9	0.9	0.6	Netherlands
0.2	0.2	0.2	0.2	0.1	0.1	0.1	0.1	0.1	0.1	Norway
0.7	0.7	0.8	0.8	0.8	0.7	0.7	0.7	0.8	0.5	Poland
0.2	0.2	0.2	0.2	0.2	0.2	0.2	0.1	0.1	0.1	Portugal
0.4	0.4	0.4	0.4	0.4	0.3	0.3	0.3	0.3	0.2	Romania
15.5	16.4	16.0	15.2	15.5	16.1	16.6	17.3	17.3	11.5	Russian Federation
0.2	0.2	0.2	0.2	0.2	0.2	0.2	0.2	0.2	0.1	Slovak Republic
1.1	1.1	1.3	1.2	1.2	1.2	1.1	1.0	1.1	0.7	Spain
0.0	0.0	0.0	0.0	0.0	0.0	0.0	0.0	0.0	0.0	Sweden
0.1	0.1	0.1	0.1	0.1	0.1	0.1	0.1	0.1	0.1	Switzerland
1.1	1.1	1.0	1.1	1.0	0.7	0.7	0.7	0.8	0.5	Ukraine
2.8	2.8	2.8	2.6	2.8	2.5	2.3	2.2	2.2	1.5	United Kingdom
										AFRICA
1.4	1.6	1.6	1.6	1.7	1.8	1.8	1.9	1.9	1.3	Algeria
2.0	2.1	2.1	2.1	2.2	2.2	2.2	2.2	2.2	1.5	Egypt
...	...	...	...	...	...	...	...	...	...	Libya
...	...	...	...	...	...	...	...	...	...	Nigeria
										OCEANIA
1.3	1.3	1.6	1.5	1.4	1.6	1.4	1.4	1.4	0.9	Australia
0.2	0.2	0.2	0.2	0.1	0.1	0.1	0.1	0.1	0.1	New Zealand

5. 전력 생산량(2023)

단위: 100만 KWh

국 가 Country		유형별 전력 생산량 Production of electricity by type						
		전 체 Total	가연성 연료 Combustible fuels	수 력 Hydro	원자력 Nuclear	풍 력 Wind	태양열 Solar	기 타 Other
아 시 아	**ASIA**							
대 한 민 국	**Korea, Rep. of**	**610,685**	**384,588**	**7,500**	**180,494**	**3,397**	**29,903**	**4,802**
아 르 메 니 아	Armenia	8,806	3,716	1,646	2,709	2	733	...
아 제 르 바 이 잔	Azerbaijan	29,307	27,406	1,763	...	55	82	...
방 글 라 데 시	Bangladesh	102,641	100,928	647	...	5	1,061	...
중 국	China	9,456,442	6,265,740	1,285,848	434,725	885,867	584,146	116
조 지 아	Georgia	14,396	3,446	10,863	...	86	...	...
홍 콩	Hong Kong	37,634	37,634	...	...	...	...	...
인 도	India	1,957,317	1,550,943	143,890	47,937	93,465	121,082	...
인 도 네 시 아	Indonesia	375,151	332,501	24,590	...	481	643	16,936
이 란	Iran	385,239	360,603	16,941	6,013	761	921	...
이 라 크	Iraq	94,450	93,006	1,383	...	...	61	...
이 스 라 엘	Israel	76,594	67,625	...	...	530	8,211	228
일 본	Japan	1,002,649	707,151	84,998	84,055	10,492	96,459	19,494
요 르 단	Jordan	25,018	18,965	22	...	1,647	4,383	...
카 자 흐 스 탄	Kazakhstan	113,585	99,117	8,809	...	3,786	1,873	...
북 한	Korea, D.P.Rep.	25,065	9,200	15,800	...	...	65	...
쿠 웨 이 트	Kuwait	88,189	88,017	...	...	35	136	...
키 르 기 스 스 탄	Kyrgyzstan	13,839	1,808	12,031	...	...	...	...
레 바 논	Lebanon	5,440	3,454	536	...	...	1,450	...
말 레 이 시 아	Malaysia	192,987	157,674	31,896	...	...	3,417	...
미 얀 마	Myanmar	20,943	11,284	9,282	...	...	377	...
네 팔	Nepal	13,034	0	12,847	...	6	181	...
오 만	Oman	47,049	45,013	...	...	121	1,915	...
파 키 스 탄	Pakistan	137,812	68,847	40,017	23,155	3,943	1,850	...
필 리 핀	Philippines	118,004	93,134	10,287	...	1,308	2,544	10,730
사우디아라비아	Saudi Arabia	441,500	438,726	...	...	1,588	1,186	...
싱 가 포 르	Singapore	58,439	57,388	...	...	...	1,051	...
스 리 랑 카	Sri Lanka	15,696	8,064	5,951	...	822	859	...
시 리 아	Syrian Arab Rep.	24,994	24,134	754	...	1	106	...
타 지 키 스 탄	Tajikistan	21,860	1,228	20,632	...	...	...	...

자료: UN「https://unstats.un.org」2026. 7

5. Production of Electricity (2023)

In million KWh

국가 Country		유형별 전력 생산량 Production of electricity by type						
		전체 Total	가연성 연료 Combustible fuels	수력 Hydro	원자력 Nuclear	풍력 Wind	태양열 Solar	기타 Other
태국	Thailand	218,440	203,100	6,474	...	3,519	5,346	1
튀르키예	Turkiye	331,149	198,576	64,002	...	34,109	22,091	12,371
투르크메니스탄	Turkmenistan	32,600	32,594	6	...	...	...	...
아랍에미리트	U. A. E.	168,689	121,211	...	33,063	...	14,415	...
우즈베키스탄	Uzbekistan	77,821	70,251	6,940	...	7	622	...
베트남	Viet Nam	274,099	154,617	80,675	...	11,585	27,222	...
예멘	Yemen	5,137	4,605	...	...	...	533	...
북아메리카	**NORTH AMERICA**							
캐나다	Canada	633,002	135,227	360,810	89,047	40,506	7,071	341
멕시코	Mexico	380,359	293,644	20,796	12,386	20,907	23,560	9,066
미국	United States	4,452,539	2,701,821	268,889	808,076	425,941	217,532	30,280
남아메리카	**SOUTH AMERICA**							
아르헨티나	Argentina	152,876	85,349	40,829	8,963	14,475	3,260	...
볼리비아	Bolivia	11,971	8,793	2,324	...	479	375	...
브라질	Brazil	707,596	120,125	425,996	14,504	95,801	50,633	538
칠레	Chile	90,324	38,604	23,524	...	9,391	18,438	368
콜롬비아	Colombia	89,270	29,914	57,881	...	203	1,242	31
코스타리카	Costa Rica	12,013	663	8,327	...	1,461	82	1,479
쿠바	Cuba	15,331	14,988	107	...	14	223	...
도미니카공화국	Dominican Rep.	24,267	20,518	1,439	...	1,129	1,181	...
에콰도르	Ecuador	35,362	9,763	25,349	...	209	41	...
엘살바도르	El Salvador	7,762	3,238	1,568	...	167	1,194	1,595
과테말라	Guatemala	13,289	6,812	5,601	...	344	246	285
아이티	Haiti	829	664	159	...	0	6	...
온두라스	Honduras	11,844	6,453	3,208	...	770	1,094	318
자메이카	Jamaica	4,936	4,329	110	...	231	266	...
니카라과	Nicaragua	4,525	2,612	470	...	665	27	751
파나마	Panama	14,625	6,632	6,141	...	892	914	47
파라과이	Paraguay	53,042	230	52,812	...	...	...	...
페루	Peru	62,193	29,669	29,088	...	2,355	1,081	...
트리니다드토바고	Trinidad & Tobago	9,516	9,510	...	...	0	6	...
우루과이	Uruguay	12,877	4,104	3,516	...	4,765	492	...
베네수엘라	Venezuela	82,801	19,396	63,292	...	103	8	2

5. 전력 생산량(2023)(계속)

단위: 100만 KWh

국가 Country		유형별 전력 생산량 Production of electricity by type						
		전체 Total	가연성 연료 Combustible fuels	수력 Hydro	원자력 Nuclear	풍력 Wind	태양열 Solar	기타 Other
유럽	**EUROPE**							
알바니아	Albania	9,006	...	8,709	...	...	297	...
오스트리아	Austria	74,459	15,492	44,523	...	8,037	6,395	12
벨라루스	Belarus	41,709	29,134	300	11,805	183	287	...
벨기에	Belgium	83,669	25,407	1,656	32,928	15,444	7,820	415
보스니아-헤르체고비나	Bos.-Herze.	17,185	9,815	6,761	...	356	253	...
불가리아	Bulgaria	40,256	15,831	3,130	16,163	1,584	3,521	26
크로아티아	Croatia	17,541	6,273	8,248	...	2,587	413	21
체코	Czech Republic	77,004	39,458	3,427	30,410	702	2,892	115
덴마크	Denmark	33,733	10,957	20	...	19,393	3,363	...
에스토니아	Estonia	5,745	4,317	24	...	683	721	...
핀란드	Finland	81,540	16,032	15,200	34,308	15,043	716	241
프랑스	France	525,660	51,240	60,850	338,202	51,489	21,823	2,055
독일	Germany	511,881	273,470	25,337	7,216	140,538	63,576	1,744
그리스	Greece	49,917	25,957	4,044	...	11,022	8,894	...
헝가리	Hungary	35,546	11,704	222	15,918	646	6,925	131
아이슬란드	Iceland	20,244	4	14,226	...	7	0	6,006
아일랜드	Ireland	31,853	18,098	1,238	...	11,863	646	7
이탈리아	Italy	264,716	161,974	42,068	...	23,640	30,711	6,322
라트비아	Latvia	6,388	2,083	3,794	...	271	239	...
리투아니아	Lithuania	5,979	1,741	989	...	2,536	688	24
몰도바	Moldova, Rep. of	1,169	745	69	...	192	163	...
네덜란드	Netherlands	121,331	67,602	69	3,985	29,525	19,578	571
노르웨이	Norway	154,895	2,138	137,975	...	13,965	358	460
폴란드	Poland	167,362	127,848	3,734	...	24,176	11,107	497
포르투갈	Portugal	49,043	15,662	14,868	...	13,145	5,160	208
루마니아	Romania	57,983	18,367	18,649	11,191	7,548	2,227	...
러시아	Russian Federation	1,161,811	734,503	202,367	217,000	4,777	2,710	456
슬로바키아	Slovak Republic	29,903	5,882	5,028	18,333	4	605	51
슬로베니아	Slovenia	15,879	3,961	5,322	5,603	6	984	2
스페인	Spain	285,881	84,756	31,105	56,873	64,275	48,586	286

자료: UN「https://unstats.un.org」2026. 7

5. Production of Electricity (2023)(Cont'd)

In million KWh

국가 Country		유형별 전력 생산량 Production of electricity by type						
		전체 Total	가연성 연료 Combustible fuels	수력 Hydro	원자력 Nuclear	풍력 Wind	태양열 Solar	기타 Other
스웨덴	Sweden	166,093	14,024	66,240	48,470	34,245	3,114	...
스위스	Switzerland	73,878	3,513	41,188	24,384	169	4,624	...
우크라이나	Ukraine	105,209	35,175	12,354	51,990	1,033	4,599	57
영국	United Kingdom	293,392	148,206	7,361	40,596	82,309	13,889	1,031
아프리카	**AFRICA**							
알제리	Algeria	95,627	94,904	23	...	14	686	...
앙골라	Angola	15,701	4,081	11,220	...	...	400	...
베냉	Benin	783	731	...	...	...	52	...
카메룬	Cameroon	8,148	1,976	6,084	...	...	88	...
콩고	Congo	3,482	2,263	1,219	...	...	1	...
콩고민주공화국	Congo, Dem. Rep. of	13,322	7	13,313	...	...	3	...
코트디부아르	Cote d'Ivoire	13,596	10,359	3,200	...	...	38	...
이집트	Egypt	216,251	190,152	15,458	...	5,665	4,977	...
에티오피아	Ethiopia	20,526	10	19,797	...	685	34	...
가봉	Gabon	3,139	1,685	1,451	...	...	3	...
가나	Ghana	24,264	14,930	9,187	...	...	148	...
케냐	Kenya	12,703	1,505	2,667	...	2,008	492	6,032
리비아	Libya	33,747	33,737	...	...	...	10	...
모로코	Morocco	43,711	33,237	516	...	6,546	2,111	1,302
모잠비크	Mozambique	19,781	3,363	16,351	...	...	67	...
나이지리아	Nigeria	40,960	31,641	9,107	...	...	212	...
세네갈	Senegal	7,908	6,908	...	...	382	582	36
남아프리카공화국	South Africa	223,049	192,140	6,395	8,127	9,720	6,667	...
수단	Sudan	14,387	3,043	11,218	...	...	126	...
탄자니아	Tanzania	10,581	7,842	2,699	...	4	35	...
튀니지	Tunisia	21,459	20,441	9	...	338	487	183
잠비아	Zambia	19,448	2,210	17,091	...	...	147	...
짐바브웨	Zimbabwe	8,818	5,162	3,640	...	...	16	...
오세아니아	**OCEANIA**							
오스트레일리아	Australia	274,475	184,455	16,666	...	31,385	41,969	...
뉴질랜드	New Zealand	44,662	6,223	26,572	...	3,238	370	8,259

6. 항공유 수입

단위: 1,000 M/T

국 가 Country		2015	2016	2017	2018	2019	2020	2021	2022	2023	2024
아 시 아	**ASIA**										
대 한 민 국	**Korea, Rep. of**	**...**	**...**	**...**	**...**	**0.4**	**0.5**	**0.6**	**0.3**	**0.3**	**0.3**
아 르 메 니 아	Armenia	2.0	0.0	...	...	...	0.1	0.0	...	0.1	...
인 도 네 시 아	Indonesia	2.5	2.0	1.9	2.5	1.7	1.1	1.1	1.1	0.9	...
이 란	Iran	0.7	0.7	0.6	0.6	0.6	0.4	0.4	0.5	0.5	...
카 자 흐 스 탄	Kazakhstan	4.0	0.2	0.0	0.2	0.3	0.1	1.4	43.2	9.4	1.2
라 오 스	Lao P.D.Rep.	7.5	7.5	7.4	7.4	7.4	7.0	7.0	6.5	6.0	6.0
몰 디 브	Maldives	0.2	0.2	0.2	0.3	0.3	0.2	0.2	0.2	0.2	0.2
필 리 핀	Philippines	4.0	3.3	4.5	4.2	12.2	0.9	2.5	3.1	4.1	...
싱 가 포 르	Singapore	0.3	1.0	0.3	0.1	0.0	0.1	0.3	0.2	...	...
스 리 랑 카	Sri Lanka	0.1	0.1	0.2	0.1	0.2	0.1	0.2	0.1	0.1	...
북 아 메 리 카	**NORTH AMERICA**										
멕 시 코	Mexico	18.0	18.0	17.0	18.0	16.0	15.0	17.0	5.0	12.0	10.0
미 국	United States	4.0	12.0	20.0	8.8	40.9	29.7	54.0	50.6	25.6	36.2
남 아 메 리 카	**SOUTH AMERICA**										
아 르 헨 티 나	Argentina	6.0	8.0	8.0	8.0	7.0	3.3	...	...	...	5.7
바 하 마	Bahamas	1.0	1.3	1.0	0.9	0.7	0.5	1.6	0.6	0.5	0.5
벨 리 즈	Belize	0.5	0.4	0.4	0.4	0.4	0.4	0.4	0.4	0.3	0.3
브 라 질	Brazil	0.0	0.0	0.0	3.0	42.0	25.0	0.0	...	...	...
칠 레	Chile	3.0	3.0	3.2	2.5	1.1	1.7	...	...	...	...
코 스 타 리 카	Costa Rica	1.0	1.1	1.1	0.9	1.0	0.9	1.0	1.2	1.1	1.1
쿠 바	Cuba	4.3	1.5	1.0	6.6	2.6	5.2	2.0	2.2	2.0	...
에 콰 도 르	Ecuador	4.0	...	...	...	...	...	...	...	4.8	...
그 레 나 다	Grenada	0.4	0.4	0.4	0.4	0.4	0.4	0.4	0.4	0.4	0.4
과 테 말 라	Guatemala	1.0	4.0	5.0	9.0	5.0	5.0	5.0	6.0	5.0	...
가 이 아 나	Guyana	1.0	1.0	0.9	0.9	0.5	0.4	0.5	1.6	0.9	0.8
니 카 라 과	Nicaragua	1.0	1.0	0.5	0.5	0.5	0.6	0.6	0.5	0.5	...
파 라 과 이	Paraguay	3.2	3.3	3.5	3.0	3.7	3.2	3.4	2.8	3.0	2.7
페 루	Peru	0.0	0.0	0.0	0.0	...	...	...	...	...	...
우 루 과 이	Uruguay	2.8	1.4	2.7	1.8	1.4	1.7	2.9	1.4	1.4	2.6
유 럽	**EUROPE**										
오 스 트 리 아	Austria	4.0	3.0	3.5	1.3	1.6	1.3	1.3	1.0	1.0	0.9
벨 기 에	Belgium	2.0	1.0	1.0	1.0	1.0	28.7	8.1	1.3	1.9	1.0
불 가 리 아	Bulgaria	1.0	0.0	0.5	0.1	0.1	0.1	0.1	0.1	...	...
크 로 아 티 아	Croatia	0.0	1.0	0.5	0.5	0.5	0.4	0.5	0.5	0.5	0.4
체 코	Czech Republic	3.0	3.0	3.0	3.0	3.0	2.0	2.0	2.0	2.0	2.0
덴 마 크	Denmark	2.0	3.0	0.4	2.0	1.1	1.4	0.3	0.1	0.1	0.1
핀 란 드	Finland	6.0	6.0	3.0	3.0	2.0	3.0	1.0	...	...	...
프 랑 스	France	49.0	39.0	26.0	19.0	25.0	11.1	4.2	4.1	4.4	4.5
독 일	Germany	11.0	11.0	10.0	10.0	10.0	6.0	6.0	6.0	5.0	3.0
그 리 스	Greece	2.0	2.0	2.4	2.5	2.0	2.1	2.2	2.6	2.6	2.0

자료: UN「https://data.un.org」2026. 7

6. Aviation Gasoline Imports

In thousand M/T

국가 Country		2015	2016	2017	2018	2019	2020	2021	2022	2023	2024
헝가리	Hungary	...	1.0	1.0	1.0	2.0	1.0	1.0	1.0	1.0	...
아이슬란드	Iceland	...	...	0.4	0.4	0.4	0.2	0.3	0.2	0.2	0.2
이탈리아	Italy	...	...	...	...	...	1.4	1.7	1.3	1.1	1.2
라트비아	Latvia	0.0	0.0	0.1	0.2	0.1	0.2	0.3	0.4	0.3	0.2
몰타	Malta	...	...	0.0	0.0	0.0	0.0	0.1	0.1	0.1	0.0
네덜란드	Netherlands	...	...	...	...	...	0.0	0.5	0.5	0.3	0.3
노르웨이	Norway	2.0	2.0	2.0	2.0	2.0	1.8	1.9	1.8	1.6	1.6
폴란드	Poland	...	...	0.2	0.3	0.5	0.1	0.4	0.9	1.0	1.0
포르투갈	Portugal	1.0	1.0	1.6	1.1	1.3	1.3	1.5	1.8	1.9	1.3
루마니아	Romania	1.0	1.0	0.8	1.0	1.8	1.3	1.8	1.0	1.3	...
러시아	Russian Federation	8.0	7.0	4.0	2.0	1.0	...	...	...	...	...
슬로베니아	Slovenia	1.0	1.0	0.4	0.5	0.5	0.5	0.5	0.5	0.4	0.5
스페인	Spain	5.0	5.0	4.0	3.0	5.0	3.0	5.9	5.2	6.4	6.7
스웨덴	Sweden	1.0	2.0	1.0	2.0	1.2	1.0	1.0	1.0	0.7	0.6
스위스	Switzerland	3.0	4.0	3.0	2.7	2.9	3.2	3.1	3.0	3.0	3.2
영국	United Kingdom	13.0	11.0	17.8	9.9	18.0	11.0	10.0	17.0	12.0	8.0
아프리카	**AFRICA**										
보츠와나	Botswana	7.5	7.5	7.5	1.3	1.4	0.5	0.5	0.9	1.1	...
카메룬	Cameroon	8.0	10.0	7.6	10.3	7.1	2.9	5.7	5.2	2.4	...
중앙아프리카공화국	Central African Rep.	1.0	1.0	1.0	1.0	1.0	1.0	1.0	1.0	1.0	1.0
차드	Chad	2.5	2.7	2.7	2.7	2.6	2.3	2.4	2.5	2.5	2.5
코모로	Comoros	1.0	1.0	1.0	1.1	1.3	1.5	2.1	2.5	2.7	2.8
지부티	Djibouti	1.0	0.8	0.8	0.8	0.8	0.8	0.8	0.8	0.8	0.8
가봉	Gabon	18.0	19.0	18.7	18.9	19.6	19.3	19.6	20.4	20.6	...
가나	Ghana	7.8	7.7	7.5	7.4	7.2	7.1	7.0	7.0	7.0	7.0
기니	Guinea	18.0	18.0	18.0	17.8	17.7	12.5	15.0	15.2	15.2	15.8
케냐	Kenya	13.5	4.2	1.6	1.5	1.7	1.9	1.4	0.9	1.3	2.2
라이베리아	Liberia	1.9	2.0	2.0	2.0	2.0	2.0	2.0	2.0	2.0	2.0
마다가스카르	Madagascar	0.1	0.4	0.1	0.3	0.2	0.2	0.2	0.3	0.2	0.2
말리	Mali	6.0	6.0	6.0	6.3	6.4	4.8	4.9	5.0	4.9	5.0
모리타니	Mauritania	1.0	1.0	1.0	1.0	1.0	1.0	1.0	1.0	1.0	1.0
나미비아	Namibia	4.0	4.0	5.5	5.4	5.6	5.9	6.2	6.5	6.8	...
시에라리온	Sierra Leone	0.0	...	...	...	...	...	...	...	...	...
남아프리카공화국	South Africa	24.0	11.6	14.3	13.2	13.2	9.4	8.8	5.8	13.3	...
잠비아	Zambia	0.0	0.0	...	...	...	0.9	1.2	1.2	0.8	0.6
짐바브웨	Zimbabwe	1.0	1.0	1.0	1.0	0.9	0.9	0.9	1.0	1.0	...
오세아니아	**OCEANIA**										
오스트레일리아	Australia	0.0	0.0	0.0	0.0	0.0	0.6	0.9	1.9	1.1	126.8
피지	Fiji	0.8	0.7	1.4	1.2	1.2	0.5	0.5	0.7	1.0	1.0
키리바시	Kiribati	0.0	0.0	0.0	0.0	0.0	0.0	0.0	0.0	0.0	0.0
뉴질랜드	New Zealand	8.0	9.0	9.0	9.1	8.8	5.5	7.7	7.2	7.5	6.6

7. 항공유 수출

단위: 1,000 M/T

국가 Country		2015	2016	2017	2018	2019	2020	2021	2022	2023	2024
아시아	**ASIA**										
대한민국	**Korea, Rep. of**	**3.0**	**7.0**	**17.0**	**17.0**	**21.1**	**13.1**	**15.1**	**11.7**	**18.8**	**25.8**
아르메니아	Armenia	...	...	...	...	...	...	0.0	...	...	...
인도네시아	Indonesia	...	...	...	...	0.0	...	...	...	...	...
카자흐스탄	Kazakhstan	...	...	...	...	...	...	2.7	0.2	...	...
싱가포르	Singapore	0.0	...	...	...	...	0.5	0.0	0.0	...	...
북아메리카	**NORTH AMERICA**										
캐나다	Canada	9.0	8.0	10.0	13.0	11.3	8.4	12.3	8.6	7.7	6.7
멕시코	Mexico	...	...	...	2.0	...	...	...	...	...	...
남아메리카	**SOUTH AMERICA**										
아르헨티나	Argentina	...	...	...	1.0	2.0	0.5	...	...	...	...
브라질	Brazil	4.0	5.0	5.0	2.0	0.0	0.0	0.0	...	8.9	0.9
엘살바도르	El Salvador	...	...	...	...	0.0	...	...	...	...	...
과테말라	Guatemala	2.0	2.0	3.0	6.0	4.0	4.0	4.0	5.0	4.0	...
유럽	**EUROPE**										
오스트리아	Austria	1.0	1.0	1.1	0.5	...	...	...	...	...	...
벨기에	Belgium	...	...	...	...	...	19.1	30.7	...	...	...
불가리아	Bulgaria	...	...	...	...	...	...	0.0	0.0	...	...
크로아티아	Croatia	...	...	...	...	...	...	...	0.1	...	0.1
덴마크	Denmark	2.0	1.0	0.1	...	...	...	...	...	...	...
핀란드	Finland	5.0	5.0	2.0	2.0	1.0	1.0	1.0	...	...	...
프랑스	France	16.0	15.0	13.0	11.0	11.0	9.1	9.2	5.7	5.7	5.4
독일	Germany	1.0	1.0	1.0	2.0	2.0	2.0	2.0	2.0	2.0	...

자료: UN「https://data.un.org」2026. 7

7. Aviation Gasoline Exports

In thousand M/T

국 가 Country		2015	2016	2017	2018	2019	2020	2021	2022	2023	2024
그 리 스	Greece	...	...	0.0	0.0	0.0	0.0	0.1	0.0	0.0	0.0
이 탈 리 아	Italy	...	...	...	...	...	0.2	0.3	0.2	0.1	0.1
라 트 비 아	Latvia	0.0	0.0	0.0	0.0	...	...	...	...	...	...
북 마 케 도 니 아	North Macedonia	0.0	0.0	0.0	0.0	0.0	0.0	0.0	0.0	0.0	...
네 덜 란 드	Netherlands	87.0	65.0	61.4	43.1	47.1	59.1	65.2	56.3	65.9	73.9
노 르 웨 이	Norway	...	1.0	1.0	1.0	0.6	0.7	0.7	0.8	0.6	0.6
폴 란 드	Poland	24.0	23.0	25.8	28.5	31.5	25.4	27.3	24.1	20.0	20.0
포 르 투 갈	Portugal	...	...	0.5	...	0.0	...	...	...	...	...
루 마 니 아	Romania	...	...	...	...	0.2	0.2	0.2	0.2	0.0	...
러 시 아	Russian Federation	...	...	0.0	...	...	...	...	...	...	...
세 르 비 아	Serbia	...	...	0.0	0.1	0.0	0.1	0.1	0.0	0.0	...
슬 로 베 니 아	Slovenia	...	...	0.0	0.0	...	0.0	...	0.0	0.0	0.0
스 페 인	Spain	...	...	...	...	...	...	0.0	1.3	2.5	2.6
스 웨 덴	Sweden	...	...	...	...	...	...	0.0	0.0	...	...
스 위 스	Switzerland	...	...	...	...	...	...	0.0	0.0	0.0	0.0
아 프 리 카	**AFRICA**										
케 냐	Kenya	0.0	0.3	0.2	...	...	...	...	...	...	...
남아프리카공화국	South Africa	4.0	4.5	4.0	2.4	2.4	1.7	1.6	1.1	1.3	...
오 세 아 니 아	**OCEANIA**										
오스트레일리아	Australia	7.0	3.0	1.1	1.2	1.5	0.4	0.3	0.3	0.5	0.6

8. 연료 수입

단위: 1,000 M/T

국 가 Country		2015	2016	2017	2018	2019	2020	2021	2022	2023	2024
아 시 아	**ASIA**										
대 한 민 국	**Korea, Rep. of**	**7,082**	**7,052**	**5,952**	**6,589**	**4,753**	**4,447**	**5,503**	**3,123**	**4,732**	**6,281**
캄 보 디 아	Cambodia	36	139	78	84	180	136	164	123	65	...
중 국	China	15,404	11,744	13,568	16,656	20,285	17,609	19,132	18,231	33,349	...
키 프 로 스	Cyprus	1,053	1,095	980	1,016	968	772	850	850	874	835
홍 콩	Hong Kong	7,776	7,251	7,958	7,303	6,749	5,973	5,694	4,995	5,313	5,595
인 도	India	1,194	956	1,273	1,419	4,583	6,454	9,024	8,563	9,053	...
인 도 네 시 아	Indonesia	463	719	643	493	198	204	165	85	109	...
이 스 라 엘	Israel	0	0	...	...	...	...	...	...	...	...
일 본	Japan	3,183	2,265	2,164	1,730	479	546	1,210	1,822	486	157
북 한	Korea, D.P.Rep.	364	422	350	343	415	382	227	256	332	...
키 르 기 스 스 탄	Kyrgyzstan	206	33	76	14	58	76	0	...	5	176
레 바 논	Lebanon	1,619	1,732	2,095	2,048	1,953	3,445	1,454	427	805	698
말 레 이 시 아	Malaysia	966	51	228	103	80	218	26	3,527	2,749	...
파 키 스 탄	Pakistan	2,142	2,923	4,200	739	0	0	1	0	0	...
필 리 핀	Philippines	1,530	1,082	1,046	792	765	979	1,072	1,077	1,063	...
사 우 디 아 라 비 아	Saudi Arabia	5,479	7,542	10,547	16,772	11,102	11,576	9,725	10,555	13,295	...
싱 가 포 르	Singapore	72,443	71,052	79,131	68,809	59,798	50,197	53,197	57,247	59,284	...
타 지 키 스 탄	Tajikistan	14	16	25	24	23	9	0	...	...	...
태 국	Thailand	156	113	55	8	23	23	64	26	7	...
튀 르 키 예	Turkiye	1,670	1,707	2,105	2,404	2,047	2,024	1,615	2,312	2,741	1,876
아 랍 에 미 리 트	U. A. E.	14,597	12,098	8,530	8,601	15,182	15,157	15,704	16,581	16,977	...
베 트 남	Viet Nam	711	883	597	699	833	676	732	614	616	...
예 멘	Yemen	824	343	117	127	90	67	79	83	72	...
북 아 메 리 카	**NORTH AMERICA**										
캐 나 다	Canada	647	780	843	598	803	539	385	366	294	223
멕 시 코	Mexico	965	1,508	2,242	1,924	2,358	485	...	...	52	9
미 국	United States	12,139	12,039	11,764	13,120	9,754	11,866	10,995	11,832	7,072	7,139
남 아 메 리 카	**SOUTH AMERICA**										
아 르 헨 티 나	Argentina	0	0	0	236	200	0	355	869	375	20
아 루 바	Aruba	207	202	201	195	188	192	197	204	204	194
바 하 마	Bahamas	145	146	238	202	186	192	329	260	214	253
바 베 이 도 스	Barbados	229	189	184	195	150	146	141	173	165	169
브 라 질	Brazil	337	62	71	303	53	37	591	211	3,098	61
칠 레	Chile	32	42	26	27	14	13	38	13	104	...
코 스 타 리 카	Costa Rica	130	142	123	130	133	91	104	110	208	208
도 미 니 카 공 화 국	Dominican Rep.	1,407	1,564	1,401	1,424	1,550	979	835	1,007	961	...
엘 살 바 도 르	El Salvador	571	592	343	273	362	257	236	285	366	...
과 테 말 라	Guatemala	533	486	283	242	264	219	227	252	336	328
가 이 아 나	Guyana	200	208	204	216	207	215	223	270	213	203
온 두 라 스	Honduras	968	870	696	521	750	708	646	690	950	968
자 메 이 카	Jamaica	760	873	867	966	891	489	354	399	422	156
니 카 라 과	Nicaragua	193	195	142	242	443	276	278	359	394	...
파 나 마	Panama	3,332	3,789	364	153	198	57	30	181	304	...
파 라 과 이	Paraguay	36	46	5	4	5	2	0	1	2	0
우 루 과 이	Uruguay	8	11	63	56	40	0	0	23	126	166
유 럽	**EUROPE**										
오 스 트 리 아	Austria	11	16	68	65	44	67	32	38	2	1
벨 라 루 스	Belarus	116	38	0	...	...	...	...	...	...	...
벨 기 에	Belgium	3,892	4,079	4,988	6,127	5,733	4,302	5,733	4,966	3,944	3,787
불 가 리 아	Bulgaria	79	73	58	27	35	60	109	112	37	42

자료: UN「https://data.un.org」2026. 7

8. Fuel Oil Imports

In thousand M/T

국가 Country		2015	2016	2017	2018	2019	2020	2021	2022	2023	2024
크로아티아	Croatia	56	46	48	57	41	6	3	4	0	...
체코	Czech Republic	2	0	...	2	...	14	17	10	8	3
덴마크	Denmark	3,873	3,412	980	1,796	2,432	3,253	1,861	2,587	1,639	1,258
에스토니아	Estonia	351	371	441	474	437	526	561	317	302	162
핀란드	Finland	1,101	1,221	902	449	601	457	643	971	145	157
프랑스	France	3,728	4,203	3,584	3,422	2,883	2,026	1,525	1,703	1,407	1,232
독일	Germany	1,923	2,531	2,276	2,144	1,628	1,368	1,290	1,131	1,230	1,146
그리스	Greece	1,657	1,617	1,745	1,725	2,331	1,578	1,808	1,893	1,828	1,594
헝가리	Hungary	22	9	20	24	11	9	0	8	10	6
아이슬란드	Iceland	105	101	102	119	57	0	4	9	6	6
아일랜드	Ireland	121	60	64	84	114	172	371	253	56	142
이탈리아	Italy	339	827	847	1,692	1,008	1,239	1,219	1,389	1,073	760
라트비아	Latvia	135	157	127	4	44	4	13	28	5	2
리투아니아	Lithuania	49	107	113	129	123	111	88	127	126	42
몰타	Malta	1,765	1,793	2,022	2,109	2,115	1,974	1,657	1,791	1,929	1,759
네덜란드	Netherlands	38,597	31,619	16,038	13,024	11,700	19,886	27,782	24,915	24,100	24,512
노르웨이	Norway	1,635	1,351	1,888	1,440	1,012	847	890	1,281	1,354	1,302
폴란드	Poland	2	47	38	48	16	31	30	56	105	40
포르투갈	Portugal	273	223	158	176	189	258	157	174	162	255
러시아	Russian Federation	1	2	12	0	108	119	61	81	...	...
슬로바키아	Slovak Republic	66	142	133	77	44	26	61	86	70	52
슬로베니아	Slovenia	260	436	409	442	302	426	274	4	0	...
스페인	Spain	4,484	6,144	7,020	7,371	6,843	3,974	4,129	6,198	6,286	6,367
스웨덴	Sweden	689	2,057	1,577	1,799	842	772	612	460	625	408
스위스	Switzerland	0	1	...	0	1	0	0	0	1	...
우크라이나	Ukraine	172	380	273	42	1	...	5	3	4	...
영국	United Kingdom	1,022	1,282	970	812	651	740	687	508	468	581
아프리카	**AFRICA**										
알제리	Algeria	196	146	186	141	79	0	0	...	...	...
베냉	Benin	27	5	14	25	39	48	33	38	41	...
부르키나파소	Burkina Faso	241	256	291	277	262	189	314	319	354	359
카보베르데	Cabo Verde	99	106	112	112	115	102	108	79	79	428
지부티	Djibouti	33	15	9	9	29	24	26	25	27	28
에리트레아	Eritrea	48	52	59	82	85	89	97	102	109	...
에티오피아	Ethiopia	71	38	47	58	60	61	81	65	69	...
케냐	Kenya	380	349	599	512	432	309	340	337	377	309
라이베리아	Liberia	0	0	0	...	...	...	...	...	...	...
말리	Mali	107	152	199	271	291	236	217	322	328	334
모리타니	Mauritania	255	171	277	402	391	460	400	397	504	482
모리셔스	Mauritius	445	490	649	663	850	713	749	757	724	...
세네갈	Senegal	577	624	672	615	746	758	791	931	859	...
세이셸	Seychelles	85	87	95	86	72	70	88	96	100	106
남아프리카공화국	South Africa	111	...	34	97	136	207	544	976	939	...
탄자니아	Tanzania	423	155	110	92	55	48	52	64	63	...
튀니지	Tunisia	568	230	222	276	223	159	188	170	135	...
우간다	Uganda	46	40	95	75	24	16	14	2	31	32
오세아니아	**OCEANIA**										
오스트레일리아	Australia	245	312	214	686	703	603	295	419	719	812
뉴칼레도니아	New Caledonia	479	501	468	449	458	407	281	329	395	277
팔라우	Palau	32	31	32	31	32	31	31	32	32	34
파푸아뉴기니	P.N.G.	481	429	396	605	565	471	495	520	545	550

9. 연료 수출

단위: 1,000 M/T

국가 Country		2015	2016	2017	2018	2019	2020	2021	2022	2023	2024
아시아	**ASIA**										
대한민국	**Korea, Rep. of**	**1,576**	**1,956**	**2,463**	**4,036**	**2,649**	**1,987**	**1,275**	**1,914**	**921**	**675**
아제르바이잔	Azerbaijan	113	23	12	19	0	0	2	68	159	...
바레인	Bahrain	2,207	2,443	2,777	2,564	2,690	1,958	2,225	2,711	2,494	2,735
중국	China	10,517	9,856	11,089	12,300	11,177	15,833	19,613	18,663	19,751	...
조지아	Georgia	109	19	32	95	15	9	18	19	41	...
홍콩	Hong Kong	401	264	168	90	186	98	3	6	12	25
인도	India	2,806	2,248	2,492	2,197	1,527	1,177	1,716	1,841	2,103	...
인도네시아	Indonesia	329	342	262	176	0	...	737	...	1,247	...
이란	Iran	9,557	15,817	15,843	14,937	17,618	14,543	16,486	16,811	17,981	...
이라크	Iraq	454	330	3,658	1,098	3,883	3,553	4,024	4,570	4,920	...
이스라엘	Israel	2,137	2,369	2,453	2,067	2,011	1,160	1,199	1,647	1,409	1,253
일본	Japan	2,188	3,065	2,411	2,715	2,978	1,354	2,013	2,968	2,911	2,538
카자흐스탄	Kazakhstan	1,950	1,856	1,733	3,002	2,622	1,593	2,086	2,392	2,217	1,866
쿠웨이트	Kuwait	4,976	4,562	2,521	2,283	3,449	1,005	1,847	934	5,757	8,273
키르기스스탄	Kyrgyzstan	0	0	7	34	44	31	128	124	118	118
말레이시아	Malaysia	1,420	610	622	1,375	407	446	593	3,713	3,051	...
오만	Oman	382	285	377	276	228	...	...	130	27	71
필리핀	Philippines	446	239	433	259	287	253	...	32	41	...
카타르	Qatar	380	211	1,148	1,151	1,045	1,099	1,127	287	300	...
사우디아라비아	Saudi Arabia	8,063	8,785	14,015	18,556	4,456	3,540	4,712	11,210	10,055	...
싱가포르	Singapore	29,979	31,812	33,711	26,489	23,331	15,509	16,998	14,284	13,312	...
스리랑카	Sri Lanka	185	56	0	26	...	...	31	...	18	...
태국	Thailand	3,440	3,059	3,309	3,242	3,021	2,588	2,960	2,796	2,611	3,102
튀르키예	Turkiye	2,548	1,652	1,495	1,112	2,126	217	1,272	1,540	1,245	2,683
투르크메니스탄	Turkmenistan	704	656	694	653	680	657	651	667	673	...
아랍에미리트	U. A. E.	3,080	6,912	6,321	8,201	2,799	...	...	...	...	...
베트남	Viet Nam	128	202	274	394	332	369	488	236	299	...
예멘	Yemen	307	0	...	...	...	...	...	...	...	...
북아메리카	**NORTH AMERICA**										
캐나다	Canada	3,162	3,023	2,952	3,701	1,878	829	1,344	1,130	1,382	1,809
멕시코	Mexico	7,049	6,458	5,887	5,561	4,005	6,224	8,957	9,862	9,732	11,629
미국	United States	18,248	17,007	17,470	20,034	12,892	8,105	5,491	5,654	6,605	10,808
남아메리카	**SOUTH AMERICA**										
아르헨티나	Argentina	24	25	370	584	863	513	67	855	322	387
브라질	Brazil	4,189	3,436	3,623	5,136	5,801	10,490	9,593	12,384	15,822	12,079
칠레	Chile	302	326	290	391	179	236	344	438	296	165
콜롬비아	Colombia	2,132	2,387	2,082	1,667	1,661	1,258	1,422	2,223	2,329	3,111
코스타리카	Costa Rica	1	...	...	...	...	...	...	...	...	...
에콰도르	Ecuador	547	1,795	2,396	2,389	2,223	2,209	2,307	2,152	2,426	...
엘살바도르	El Salvador	...	...	...	...	0	0	1	0	0	...
과테말라	Guatemala	2	5	5	9	17	2	0	0	0	3
자메이카	Jamaica	261	260	302	250	313	630	502	385	402	319
페루	Peru	773	1,736	2,408	2,063	1,608	311	770	635	1,660	...
수리남	Suriname	410	294	217	264	212	189	214	93	142	...
트리니다드토바고	Trinidad & Tobago	1,835	1,821	1,956	1,560	21	9	21	50	27	...
베네수엘라	Venezuela	11,293	9,330	8,159	8,048	4,289	3,377	3,106	4,831	4,910	...

자료: UN「https://data.un.org」2026. 7

9. Fuel Oil Exports

In thousand M/T

국 가 Country		2015	2016	2017	2018	2019	2020	2021	2022	2023	2024
유 럽	**EUROPE**										
오 스 트 리 아	Austria	525	576	437	467	455	471	370	266	391	413
벨 라 루 스	Belarus	7,001	4,970	4,685	5,019	4,062	2,719	2,719	2,451	2,384	...
벨 기 에	Belgium	4,727	4,183	6,284	5,794	4,296	3,349	3,093	2,474	1,886	1,204
불 가 리 아	Bulgaria	1,625	1,262	900	847	544	278	242	504	528	418
크 로 아 티 아	Croatia	375	452	520	595	350	239	247	200	165	214
체 코	Czech Republic	132	84	149	137	119	51	29	56	110	65
덴 마 크	Denmark	4,552	4,527	2,445	2,843	2,946	4,004	3,898	3,325	3,206	2,229
에 스 토 니 아	Estonia	141	176	203	321	337	295	424	157	140	...
핀 란 드	Finland	784	1,324	1,190	1,165	1,175	1,181	962	1,431	1,332	1,106
프 랑 스	France	6,582	5,827	4,774	4,895	3,852	2,626	2,716	3,659	3,561	3,361
독 일	Germany	3,034	2,154	1,862	2,658	2,736	2,792	3,613	3,435	3,068	4,103
그 리 스	Greece	3,065	3,739	4,300	3,852	2,737	1,392	3,199	3,059	1,700	1,834
헝 가 리	Hungary	31	27	50	14	3	13	29	13	84	144
아 일 랜 드	Ireland	1,173	1,060	1,052	1,002	724	817	962	859	800	537
이 탈 리 아	Italy	4,071	4,663	5,258	4,449	3,718	3,327	5,087	3,432	3,492	3,692
리 투 아 니 아	Lithuania	1,484	1,749	1,658	1,640	1,549	1,028	1,076	1,072	886	947
몰 도 바	Moldova, Rep. of	5	9	9	3	...	2	2	1	1	...
네 덜 란 드	Netherlands	36,702	31,729	15,064	11,314	9,682	18,532	24,299	24,214	22,698	21,073
노 르 웨 이	Norway	1,455	1,059	1,432	1,419	1,661	1,601	810	147	317	156
폴 란 드	Poland	2,743	2,514	2,471	2,774	2,283	1,114	986	1,108	1,371	1,631
포 르 투 갈	Portugal	1,684	1,710	1,607	1,307	1,113	1,600	1,604	1,760	1,466	1,257
루 마 니 아	Romania	162	168	158	124	139	85	146	92	116	55
러 시 아	Russian Federation	61,147	52,109	47,448	42,068	50,103	44,592	46,348	42,099	35,834	...
슬 로 바 키 아	Slovak Republic	365	339	307	319	344	418	396	299	320	288
슬 로 베 니 아	Slovenia	192	311	252	232	137	315	197	4	0	...
스 페 인	Spain	2,298	3,023	3,642	3,761	2,701	2,505	2,194	2,035	2,343	2,746
스 웨 덴	Sweden	2,851	4,547	4,148	4,362	3,186	2,965	2,732	2,987	2,582	2,948
스 위 스	Switzerland	325	350	274	304	327	362	275	435	336	319
우 크 라 이 나	Ukraine	45	3	...	...	13	...	68	68	...	...
영 국	United Kingdom	3,381	3,391	3,062	2,527	2,232	2,789	2,601	2,676	2,565	2,786
아 프 리 카	**AFRICA**										
알 제 리	Algeria	6,631	6,940	6,379	5,810	5,687	5,793	5,414	5,554	5,299	...
앙 골 라	Angola	610	541	582	377	409	556	462	329	327	...
카 메 룬	Cameroon	3	148	96	71	37	...	...	...	...	...
콩 고	Congo	325	325	343	348	454	499	509	544	591	...
코 트 디 부 아 르	Cote d'Ivoire	124	271	254	623	691	619	599	337	573	...
가 봉	Gabon	218	273	199	157	157	426	505	232	484	...
가 나	Ghana	0	70	53	42	66	173	75	...	...	...
케 냐	Kenya	18	19	38	...	1	0	...	...	...	...
리 비 아	Libya	320	429	339	218	...	370	941	1,527	624	...
모 로 코	Morocco	0	0	...	...	...	...	...	...	...	...
나 이 지 리 아	Nigeria	92	169	511	88	...	...	...	...	...	...
세 네 갈	Senegal	52	56	56	...	...	...	...	...	...	...
남아프리카공화국	South Africa	1,163	...	437	928	426	18	12	10	744	...
튀 니 지	Tunisia	386	367	323	296	35	350	500	419	283	...
잠 비 아	Zambia	0	0	...	...	...	...	...	...	...	...
오 세 아 니 아	**OCEANIA**										
오스트레일리아	Australia	103	171	301	224	203	262	389	147	101	183
뉴 질 랜 드	New Zealand	128	161	151	122	94	...	96	77	...	...

10. 연료 소비

단위: 1,000 M/T

국 가	수 송 Transport									
	2015	2016	2017	2018	2019	2020	2021	2022	2023	2024
아 시 아										
대 한 민 국	**58**	**169**	**129**	**92**	**135**	**84**	**154**	**196**	**204**	**...**
아제르바이잔	1	0	0	0	0	0	0	0	...	...
중 국	3,840	3,738	6,544	5,844	14,823	15,346	17,697	16,299	14,688	...
조 지 아	0	1	1	0	0	0	0	...	...	...
인 도	377	486	613	786	850	925	1,158	1,560	1,484	...
일 본	2,156	2,159	2,118	2,129	2,073	1,958	1,918	1,869	1,769	...
카자흐스탄	...	...	...	...	...	...	...	47	...	...
북 한	...	...	63	63	63	63	63	63	63	...
필 리 핀	191	212	278	212	205	140	202	337	230	...
태 국	...	...	...	...	...	...	...	...	...	...
북 아 메 리 카										
캐 나 다	733	712	446	489	167	121	160	155	164	...
미 국	692	606	807	835	357	337	535	573	339	...
남 아 메 리 카										
브 라 질	719	512	918	969	972	782	788	775	758	769
칠 레	210	215	222	215	162	53	120	76	54	...
콜 롬 비 아	162	188	154	37	...	...	...	...	...	...
코스타리카	...	...	...	...	...	...	...	...	...	...
온 두 라 스	6	32	64	29	...	...	...	...	0	...
유 럽										
벨 라 루 스	...	...	...	...	...	...	...	...	...	...
벨 기 에	1	1	1	1	1	1	1	1	1	...
불 가 리 아	...	...	...	...	...	...	...	...	...	...
덴 마 크	1	...	...	0	5	11	21	9	2	...
에 스 토 니 아	...	...	...	...	...	...	...	...	...	...
프 랑 스	21	14	13	15	12	8	10	13	12	...
그 리 스	326	321	328	357	359	305	311	329	331	...
헝 가 리	...	...	...	...	...	...	...	...	...	...
이 탈 리 아	409	478	407	360	377	381	329	337	306	...
라 트 비 아	...	...	...	...	...	...	...	...	...	...
폴 란 드	...	...	...	...	...	...	...	...	...	...
포 르 투 갈	51	74	63	65	63	47	45	50	40	...
루 마 니 아	...	...	...	...	...	...	...	...	...	...
러 시 아	185	195	322	335	316	259	231	220	207	...
스 페 인	111	233	509	509	585	357	402	484	410	...
스 웨 덴	55	59	59	97	81	65	53	50	49	...
우 크 라 이 나	13	15	9	1	...	...	...	...	...	...
영 국	...	...	...	...	8	3	...	12	...	...
아 프 리 카										
앙 골 라	...	...	...	...	...	...	...	...	...	...
이 집 트	262	254	199	208	107	42	198	279	220	...
남아프리카공화국	3	0	30	52	92	109	110	133	147	...
오 세 아 니 아										
오스트레일리아	52	59	86	112	136	127	142	156	190	...
뉴 질 랜 드	67	35	35	38	47	35	21	16	14	...

자료: UN「https://data.un.org」2026. 7

10. Fuel Oil Consumption

In thousand M/T

건 설 Construction										Country
2015	2016	2017	2018	2019	2020	2021	2022	2023	2024	
										ASIA
25	**41**	**25**	**18**	**15**	**9**	**7**	**2**	**3**	**...**	**Korea, Rep. of**
6	16	10	27	37	20	7	5	3	...	Azerbaijan
535	519	432	318	318	407	401	414	575	...	China
0	0	...	2	0	0	0	0	...	...	Georgia
...	...	207	275	160	...	184	193	114	...	India
1	1	1	...	...	...	...	...	...	...	Japan
14	11	12	10	7	9	18	7	28	22	Kazakhstan
...	...	1	1	1	1	1	1	1	...	Korea, D. P. Rep.
7	8	11	4	6	4	3	1	2	...	Philippines
5	7	7	6	6	58	57	62	57	54	Thailand
										NORTH AMERICA
45	11	16	15	18	22	10	7	5	...	Canada
...	...	...	...	...	...	...	...	...	...	United States
										SOUTH AMERICA
...	...	15	12	...	...	...	...	...	...	Brazil
...	...	4	3	3	5	4	4	6	...	Chile
...	...	...	...	...	...	...	...	...	...	Colombia
...	...	...	...	...	0	...	...	...	...	Costa Rica
33	20	...	...	...	...	...	...	...	...	Honduras
										EUROPE
17	13	18	21	19	18	18	16	17	...	Belarus
11	6	6	4	3	3	3	3	3	...	Belgium
7	4	1	2	2	2	2	2	1	...	Bulgaria
...	...	...	...	...	...	...	...	...	...	Denmark
3	3	3	3	5	7	6	5	3	...	Estonia
...	...	...	...	...	...	...	...	...	...	France
20	27	28	19	17	16	14	17	20	...	Greece
1	1	1	1	1	2	2	1	1	...	Hungary
...	...	...	...	...	...	...	...	...	...	Italy
0	0	0	0	...	...	...	...	...	...	Latvia
3	4	5	5	4	4	5	7	7	...	Poland
15	17	19	16	11	11	14	20	12	...	Portugal
1	2	1	1	0	1	1	1	1	...	Romania
34	37	18	13	14	11	11	10	11	...	Russian Federation
48	35	19	32	34	27	26	25	26	...	Spain
9	9	1	1	1	1	1	0	0	...	Sweden
4	4	6	...	...	4	3	1	1	...	Ukraine
7	7	8	16	15	5	0	1	...	...	United Kingdom
										AFRICA
9	36	12	21	21	72	83	93	21	...	Angola
...	...	...	...	...	...	...	...	...	...	Egypt
2	458	334	172	2	2	2	3	3	...	South Africa
										OCEANIA
11	10	10	10	9	9	9	9	9	...	Australia
...	...	...	...	...	...	...	...	...	...	New Zealand

11. 재생에너지 생산량

단위: GWh

국가 Country		2016	2017	2018	2019	2020	2021	2022	2023
아시아	**ASIA**								
대한민국	**Korea, Rep. of**	**15,981**	**18,635**	**23,044**	**27,406**	**33,751**	**37,592**	**45,400**	**47,388**
아제르바이잔	Azerbaijan	2,192	1,976	2,052	1,910	1,413	1,617	1,945	2,123
방글라데시	Bangladesh	1,269	1,391	1,266	1,229	1,278	1,386	1,595	1,955
캄보디아	Cambodia	2,694	2,854	4,910	4,300	4,304	5,800	6,710	5,851
중국	China	1,522,405	1,648,541	1,810,864	1,986,041	2,149,036	2,402,806	2,625,256	2,842,826
키프로스	Cyprus	425	435	477	515	597	775	884	1,093
조지아	Georgia	9,339	9,299	10,035	9,020	8,345	10,289	10,904	10,950
홍콩	Hong Kong	56	99	100	113	169	264	362	362
인도	India	189,883	208,871	236,537	272,130	299,009	307,364	338,032	369,970
인도네시아	Indonesia	39,710	43,330	48,194	47,563	52,429	55,767	65,044	64,721
이라크	Iraq	3,431	2,236	2,197	5,342	4,541	3,725	3,030	3,030
이스라엘	Israel	1,764	1,948	2,136	3,412	4,484	5,631	6,511	9,141
일본	Japan	151,237	167,719	174,653	185,306	197,621	211,524	219,257	226,525
카자흐스탄	Kazakhstan	12,030	11,694	11,024	11,304	12,122	12,656	13,259	14,470
북한	Korea, D.P.Rep.	12,844	11,950	12,868	11,087	12,906	16,235	16,753	15,970
말레이시아	Malaysia	20,920	27,542	28,001	28,860	30,625	35,253	35,254	35,254
네팔	Nepal	3,853	4,508	4,839	5,618	6,272	8,010	10,284	11,550
파키스탄	Pakistan	37,914	36,352	37,113	42,468	45,607	45,382	44,928	46,406
카타르	Qatar	131	137	143	126	143	143	729	2,016
사우디아라비아	Saudi Arabia	46	70	219	266	834	891	2,839	6,534
싱가포르	Singapore	877	899	903	978	1,035	1,194	1,712	1,873
스리랑카	Sri Lanka	4,707	4,614	7,046	5,626	5,878	8,655	8,432	7,954
태국	Thailand	23,317	27,804	34,425	37,745	33,438	36,003	38,029	43,179
튀르키예	Turkiye	90,248	87,239	97,771	132,264	128,348	118,555	137,830	140,026
우즈베키스탄	Uzbekistan	8,105	8,106	5,904	6,468	5,016	5,050	6,936	8,400
베트남	Viet Nam	65,021	88,527	85,933	73,106	85,823	110,195	134,627	120,302
북아메리카	**NORTH AMERICA**								
캐나다	Canada	431,808	441,401	434,498	429,785	437,045	436,043	453,143	418,837
멕시코	Mexico	48,527	51,826	55,977	58,229	70,325	82,657	82,912	70,698
미국	United States	637,076	718,175	743,179	767,034	827,386	866,274	959,232	962,076
남아메리카	**SOUTH AMERICA**								
아르헨티나	Argentina	31,665	33,986	35,357	35,148	36,936	37,243	48,234	61,349
브라질	Brazil	465,539	466,757	494,918	515,025	522,392	507,202	593,518	629,904
칠레	Chile	34,480	34,921	38,136	39,419	40,958	43,159	50,543	57,621
콜롬비아	Colombia	50,568	63,007	61,754	57,445	52,665	64,949	69,079	62,119
코스타리카	Costa Rica	10,628	11,214	11,256	11,299	11,605	12,656	12,619	11,451
에콰도르	Ecuador	16,446	20,658	21,224	25,218	24,910	26,077	25,124	25,954
엘살바도르	El Salvador	3,659	4,151	4,240	4,407	5,445	6,108	6,014	5,253
과테말라	Guatemala	7,523	8,616	8,919	8,669	9,141	9,382	9,853	9,134
온두라스	Honduras	4,468	5,378	6,189	5,628	5,492	6,778	6,685	6,125
파라과이	Paraguay	63,906	59,813	59,344	49,583	46,512	40,687	43,984	52,921
페루	Peru	22,731	30,796	33,300	34,333	33,713	35,167	33,106	32,920
트리니다드토바고	Trinidad & Tobago	6	6	6	6	6	6	6	6
우루과이	Uruguay	13,172	13,838	13,945	15,655	12,626	13,454	13,339	11,795

자료: IRENA「https://irena.org」2026. 7

11. Total Renewable Energy

In GWh

국 가 Country		2016	2017	2018	2019	2020	2021	2022	2023
유 럽	**EUROPE**								
알 바 니 아	Albania	7,783	4,526	8,553	5,206	5,313	8,963	7,003	9,006
오 스 트 리 아	Austria	51,082	51,055	50,054	54,634	55,424	52,883	50,406	59,662
벨 라 루 스	Belarus	392	754	774	1,013	1,347	1,298	1,276	1,205
벨 기 에	Belgium	14,262	15,805	17,182	19,474	23,461	22,741	24,428	27,473
불 가 리 아	Bulgaria	7,046	6,131	9,380	7,485	7,466	10,308	9,640	10,059
크 로 아 티 아	Croatia	8,363	7,116	9,781	8,347	8,551	10,528	8,951	12,227
체 코	Czech Republic	9,385	9,627	9,431	10,056	10,352	10,645	10,767	11,147
덴 마 크	Denmark	18,390	21,798	20,759	23,073	23,447	26,098	28,513	29,213
에 스 토 니 아	Estonia	1,588	1,859	1,989	2,143	2,971	2,879	2,856	2,805
핀 란 드	Finland	30,412	31,475	32,139	31,883	35,927	38,174	38,668	42,302
프 랑 스	France	98,999	92,633	113,562	113,141	125,264	122,335	113,739	139,735
독 일	Germany	189,672	216,323	222,075	240,332	251,481	233,638	252,267	270,110
그 리 스	Greece	14,893	13,801	16,148	16,097	17,554	22,137	22,447	24,386
헝 가 리	Hungary	3,258	3,480	3,766	4,690	5,529	6,915	7,662	9,373
아 이 슬 란 드	Iceland	18,549	19,240	19,832	19,492	19,130	19,617	20,123	20,245
아 일 랜 드	Ireland	7,614	9,004	10,343	11,960	13,652	11,769	13,257	14,283
이 탈 리 아	Italy	108,035	103,910	114,427	115,860	116,927	116,352	100,479	116,538
라 트 비 아	Latvia	3,481	5,462	3,499	3,192	3,650	3,718	3,817	4,963
리 투 아 니 아	Lithuania	2,095	2,538	2,205	2,469	2,575	2,622	3,027	4,437
룩 셈 부 르 크	Luxembourg	457	600	683	797	976	990	1,031	1,243
몰 도 바	Moldova, Rep. of	249	317	324	365	354	429	471	574
네 덜 란 드	Netherlands	14,781	17,439	18,882	22,803	32,729	40,433	48,093	56,779
북 마 케 도 니 아	North Macedonia	2,067	1,296	1,966	1,344	1,475	1,660	1,605	2,201
노 르 웨 이	Norway	145,180	145,519	143,137	131,189	152,055	156,075	143,477	151,302
폴 란 드	Poland	22,832	24,155	21,651	25,492	28,260	30,602	37,723	45,889
포 르 투 갈	Portugal	32,311	22,573	29,402	27,406	30,100	31,541	27,606	34,352
루 마 니 아	Romania	26,969	24,282	26,195	24,635	24,607	26,344	23,609	28,357
러 시 아	Russian Federation	185,175	185,891	192,254	196,531	216,325	220,204	208,607	213,682
슬 로 바 키 아	Slovak Republic	6,629	6,532	5,806	6,644	6,857	6,778	5,822	6,709
슬 로 베 니 아	Slovenia	5,058	4,448	5,233	5,040	5,583	5,449	4,069	6,308
스 페 인	Spain	104,683	87,977	103,941	101,027	113,822	125,787	122,960	143,814
스 웨 덴	Sweden	89,127	95,058	91,153	98,933	112,143	115,737	118,236	115,246
스 위 스	Switzerland	37,815	37,768	38,884	42,243	42,605	42,018	35,986	44,264
우 크 라 이 나	Ukraine	9,949	12,158	13,760	12,834	17,136	18,316	15,878	18,081
영 국	United Kingdom	82,989	98,879	110,131	119,727	133,630	122,482	135,398	135,835
아 프 리 카	**AFRICA**								
알 제 리	Algeria	466	503	817	875	876	815	869	926
앙 골 라	Angola	6,442	9,045	11,524	12,764	14,004	14,004	14,407	14,443
카 메 룬	Cameroon	4,359	4,768	5,050	5,044	5,251	5,269	5,269	5,349
이 집 트	Egypt	16,121	15,973	15,942	17,948	24,083	25,236	26,480	27,070
케 냐	Kenya	8,626	8,516	9,045	9,508	9,797	9,742	9,657	10,356
모 로 코	Morocco	4,708	4,720	6,569	7,626	7,062	7,828	7,237	7,595
나 이 지 리 아	Nigeria	8,205	7,816	7,773	8,537	8,028	9,379	9,502	9,756
남아프리카공화국	South Africa	4,637	5,287	6,274	6,923	8,918	10,320	14,233	16,700
튀 니 지	Tunisia	586	603	648	824	860	936	879	1,261
잠 비 아	Zambia	11,152	12,586	13,845	12,585	13,116	16,387	17,368	17,387
오 세 아 니 아	**OCEANIA**								
오스트레일리아	Australia	37,151	40,207	44,426	51,659	59,545	70,359	83,282	92,216
뉴 질 랜 드	New Zealand	37,347	36,389	37,388	37,031	35,815	36,332	38,720	39,133

12. 재생에너지 소비 비중(최종에너지 대비)

단위: %

국가 Country		2016	2017	2018	2019	2020	2021	2022	2023
아시아	**ASIA**								
대한민국	**Korea, Rep. of**	**2.58**	**2.82**	**3.15**	**3.19**	**3.53**	**3.52**	**4.09**	**4.37**
아제르바이잔	Azerbaijan	1.93	1.90	1.92	1.69	1.29	1.32	1.27	1.26
방글라데시	Bangladesh	29.92	27.59	26.18	24.72	25.13	23.48	22.54	23.56
키프로스	Cyprus	10.27	10.94	12.02	11.97	15.02	15.58	15.83	16.30
인도	India	33.20	32.80	33.19	33.74	36.21	35.05	34.21	32.84
인도네시아	Indonesia	14.03	12.41	12.92	13.99	16.92	16.87	16.62	16.69
이란	Iran	1.07	1.02	1.06	1.56	1.19	0.78	0.93	0.92
이스라엘	Israel	3.99	3.89	3.84	4.49	5.61	6.20	6.38	7.63
일본	Japan	6.39	6.93	7.28	7.78	8.45	8.82	9.29	9.68
카자흐스탄	Kazakhstan	2.01	2.00	1.88	1.85	1.78	1.91	2.10	2.13
키르기스스탄	Kyrgyzstan	22.16	24.73	23.39	28.31	30.04	27.63	28.24	29.32
말레이시아	Malaysia	4.55	5.34	5.42	5.76	7.10	7.57	7.78	8.05
필리핀	Philippines	28.59	27.75	27.60	26.86	29.00	27.95	27.53	27.32
싱가포르	Singapore	0.71	0.70	0.78	0.89	0.91	1.10	1.35	1.57
스리랑카	Sri Lanka	45.14	45.78	47.90	46.23	49.27	48.84	53.23	55.50
태국	Thailand	22.57	22.42	23.94	24.17	21.19	19.45	19.46	19.79
튀르키예	Turkiye	13.23	11.40	11.83	14.12	13.72	12.02	13.81	14.64
베트남	Viet Nam	26.96	28.57	25.02	21.35	19.91	25.87	26.19	24.49
북아메리카	**NORTH AMERICA**								
캐나다	Canada	22.10	22.85	22.35	22.40	23.89	24.10	24.21	23.53
멕시코	Mexico	9.06	9.86	10.25	10.34	12.14	13.45	11.80	11.06
미국	United States	9.33	9.74	9.95	10.26	11.03	10.97	11.36	12.25
남아메리카	**SOUTH AMERICA**								
아르헨티나	Argentina	10.47	11.53	11.67	11.76	10.93	10.55	10.42	11.85
볼리비아	Bolivia	13.62	14.29	14.29	13.49	16.88	12.74	13.29	13.28
브라질	Brazil	45.40	45.24	46.86	47.49	49.98	46.51	48.39	50.18
칠레	Chile	24.55	24.10	25.46	25.27	26.73	24.17	27.33	31.18
콜롬비아	Colombia	29.73	31.49	29.65	30.93	31.64	29.62	28.83	27.69
에콰도르	Ecuador	14.45	16.67	16.31	17.37	19.76	18.39	16.77	16.71
엘살바도르	El Salvador	20.70	24.98	23.21	19.38	23.71	21.92	18.63	15.54
아이티	Haiti	75.33	76.12	74.30	77.17	75.61	73.54	79.15	84.90
온두라스	Honduras	51.83	45.63	48.86	46.20	48.87	44.65	44.25	40.54
파라과이	Paraguay	62.54	60.14	59.30	60.17	61.93	58.94	61.20	62.68
페루	Peru	27.00	27.35	27.91	27.17	31.72	28.31	26.10	25.83
우루과이	Uruguay	60.32	60.82	60.83	59.34	61.21	57.84	57.45	60.47
베네수엘라	Venezuela	14.05	13.95	19.10	20.29	31.54	29.84	28.12	27.18

자료: UN「https://unstats.un.org/sdgs」2026. 7

12. Renewable Energy Share in the Total Final Energy Consumption

In percent

국가 Country		2016	2017	2018	2019	2020	2021	2022	2023
유럽	**EUROPE**								
오스트리아	Austria	34.63	33.98	34.09	33.99	35.78	36.50	37.13	39.95
벨기에	Belgium	9.20	9.65	10.63	10.24	12.39	11.76	13.23	14.82
체코	Czech Republic	14.77	14.46	14.71	15.87	16.96	17.10	17.08	17.23
덴마크	Denmark	31.96	35.03	34.54	37.28	39.38	39.37	38.87	40.59
핀란드	Finland	42.53	44.51	44.45	45.59	47.51	50.44	49.69	50.76
프랑스	France	14.37	14.26	15.37	15.73	16.95	16.33	17.12	18.40
독일	Germany	14.24	15.22	16.04	17.07	18.52	17.93	19.56	21.23
그리스	Greece	16.42	16.40	17.87	18.54	20.09	21.47	21.01	23.29
헝가리	Hungary	15.34	14.55	13.60	13.64	14.76	15.27	16.41	18.34
아일랜드	Ireland	8.67	10.17	10.89	12.41	13.75	12.66	13.83	16.40
이탈리아	Italy	16.09	16.43	17.08	17.27	18.69	17.53	16.32	18.50
네덜란드	Netherlands	5.63	6.40	7.44	8.59	10.69	12.23	14.35	15.91
노르웨이	Norway	57.68	58.85	58.91	59.70	60.81	61.67	60.28	61.03
폴란드	Poland	11.34	11.13	15.05	15.63	16.15	15.18	16.10	17.14
포르투갈	Portugal	29.00	24.42	27.47	28.19	31.33	32.45	31.51	35.42
러시아	Russian Federation	3.36	3.25	3.19	3.25	3.74	3.57	3.40	3.41
슬로바키아	Slovak Republic	18.88	17.73	16.56	17.63	17.70	17.95	17.28	16.40
스페인	Spain	16.55	15.04	16.78	16.54	19.13	18.77	17.98	21.49
스웨덴	Sweden	50.97	51.85	51.51	52.69	57.63	57.72	59.75	58.92
스위스	Switzerland	24.61	25.52	24.75	25.33	26.76	28.10	26.60	28.61
영국	United Kingdom	7.78	8.85	10.16	11.59	13.67	12.47	13.75	15.23
아프리카	**AFRICA**								
알제리	Algeria	0.08	0.14	0.19	0.16	0.15	0.11	0.15	0.13
부룬디	Burundi	89.04	87.71	85.36	84.57	83.33	81.95	80.16	81.88
코트디부아르	Cote d'Ivoire	64.03	62.53	60.51	59.94	61.75	57.13	55.93	54.54
이집트	Egypt	5.09	4.95	5.05	6.27	6.24	5.67	5.67	5.57
가나	Ghana	45.62	47.68	44.33	43.60	40.40	35.77	39.36	35.24
케냐	Kenya	69.53	69.25	68.94	68.33	69.32	67.81	68.29	68.60
르완다	Rwanda	85.55	84.46	83.37	78.71	78.61	79.20	79.92	78.98
세네갈	Senegal	36.72	36.81	34.24	36.20	38.67	32.53	29.12	29.87
탄자니아	Tanzania	81.76	82.00	81.36	80.84	81.89	79.61	78.05	78.06
토고	Togo	80.64	80.92	76.57	76.60	72.72	73.25	73.06	71.69
튀니지	Tunisia	12.34	11.77	11.85	12.10	12.74	11.79	11.52	12.11
우간다	Uganda	91.43	91.33	90.53	90.56	90.92	90.10	88.95	88.18
잠비아	Zambia	83.24	82.56	83.46	82.74	82.62	81.19	81.25	80.43
오세아니아	**OCEANIA**								
오스트레일리아	Australia	9.58	10.16	10.02	10.53	11.35	12.52	13.67	14.38
뉴질랜드	New Zealand	30.05	28.19	28.52	27.75	28.18	28.66	30.78	30.32

부 록

Appendix

색인 ····· 638
통계표 정보 이용안내 ····· 644
통계간행물 및 마이크로데이터 안내 ····· 651
통계정보 이용방법 ····· 667

색 인

【가】

가연성연료 | 618, 619, 620, 621
가입자수(1,000명) | 384, 385, 386, 387, 388, 389, 390, 391, 392, 393
가정 | 259
간및간내쓸개관 | 230, 232, 234
간질환 | 231, 233, 235
간호사 | 228
감자 | 313
강수량(㎜) | 568, 570, 572, 574
개인관계만족도(척도) | 269
개인관계만족도5점이하(%) | 269
개인연금지출 | 471
거래소 | 487, 488
건설업 | 149, 151, 153, 155, 332, 333, 334, 335, 587
경도 | 568, 570, 572, 574
경상 | 254, 255
경작면적당생산량 | 310, 311, 312, 313, 314, 315
경작지 | 34, 35, 36, 37, 38, 39
경제활동가능인구 | 136, 137
경제활동별 | 180, 181
경제활동인구 | 136, 137, 196, 197, 198, 199
경제활동참가율(%) | 136, 137
계산방법 | 194, 195
고구마 | 313
고도 | 568, 570, 572, 574
고등교육 | 288, 289, 290, 291, 292, 293
고등교육기관 | 397
고등교육및민간비영리기관 | 396
고등식물 | 590, 591
고용률(%) | 264
고용주 | 162, 163, 164, 165
고의적자해(자살) | 231, 233, 235
고정광대역가입자수 | 392, 393
고혈압성질환 | 231, 233, 235
공공 | 254, 255
공공연금지출 | 470
과밀주거가구(%) | 265
과수원 | 34, 35, 36, 37, 38, 39
과체중 | 248
과체중+비만 | 248
과학점수 | 294, 295
관광수입 | 298
관광지출 | 299
관리자 | 156, 158, 160
광공업,건설업등(%) | 438, 439, 440, 441, 442, 443
광업 | 148, 150, 152, 154, 587
광의통화(M3) | 475
교원수 | 285, 286, 287
교통사고사망(10만명당명) | 270
구성비(%oftotal) | 336, 337, 338, 339
국내총생산 | 438, 439, 440, 441, 442, 443, 444, 445, 446, 447, 448, 449
군대요원(1,000명) | 108, 109
군사무기이전(100만SIPRITIVs) | 108, 109
근로자 | 162, 163, 164, 165
금융및보험,부동산,전문,과학및기술,사업지원 서비스업 | 149, 151, 153, 155
금제외 | 537, 539, 541
긍정적건강인식(%) | 266
기간 | 186, 187, 190, 191
기계및운수장비 | 337, 339
기관 | 259
기관ㆍ기관지및폐 | 230, 232, 234
기능원및관련기능종사자 | 157, 159, 161
기대교육기간 | 276, 277
기대수명 | 276, 277
기름추출용유지작물및기름함유열매(222) | 507
기술자및준전문가 | 156, 158, 160
기업 | 396, 397
기온(℃) | 568, 570, 572, 574
기타 | 587, 593, 618, 619, 620, 621
기타제조제품 | 337, 339

【나】

난민수(명) | 108, 109
남 | 76, 77, 136, 137
남자 | 106, 107, 126, 127, 242, 248, 294, 295
내연기관및달리명시되지않은부품(713) | 513
노년 | 52, 53, 54, 55
노령화지수 | 52, 53, 54, 55
농경지 | 34, 35, 36, 37, 38, 39
농림어업 | 587
농림어업(%) | 438, 439, 440, 441, 442, 443
농림어업숙련종사자 | 157, 159, 161
농업 | 578, 579
농업,임업및어업 | 148, 150, 152, 154
농업면적 | 306, 307
농촌안관리식수이용인구비율 | 596, 597
뇌혈관질환 | 231, 233, 235

【다】

단순가공목재및철로용침목(248) | 507
단순노무종사자 | 157, 159, 161
단위 | 300, 301, 302, 460, 461
달리명시되지않은비(㫰)금속광석및정광(287) | 509
달리분류되지않는종사자 | 162, 163, 164, 165
당뇨병 | 230, 232, 234
당뇨약물 | 252
도매및소매업 | 149, 151, 153, 155
도시 | 56, 57, 58, 59, 196, 197, 198, 199, 568, 570, 572, 574
도시안전관리식수이용인구비율 | 596, 597
독서,수학,과학기술이낮은학생(%) | 267
동(682) | 512

【마】

망명국가별 | 108, 109
면화(263) | 508
멸종위기종(수) | 590, 591
명목 | 420
모성사망률(출생인구10만명당) | 120, 121
무급가족종사자 | 162, 163, 164, 165
미가공담배 | 315
민간비영리기관 | 397
민간최종소비지출 | 444, 445, 446, 447, 448, 449
밀 | 312

【바】

발송 | 382, 383
백일해 | 250
병상수(인구천명당) | 229
보건당기지출 | 256
보건보조서비스 | 256
보건지출비 | 254, 255
본인부담 | 254, 255
부정적감정균형(%) | 270
부정적건강인식(%) | 266
비농경지 | 34, 35, 36, 37, 38, 39
비만 | 248
비메탄휘발성유기화합물 | 581
비응결분쇄및미분쇄석탄(321) | 509
비제분밀(사료용밀포함)및잡곡(041) | 504
비제분옥수수(사탕옥수수제외)(044) | 505
비화폐용금(971) | 517
빈곤선이하가계가처분소득(%) | 263

【사】

사망의외부요인 | 231, 233, 235
사망자수 | 114, 115
사무종사자 | 157, 159, 161
사용료수입 | 406, 407
사용료지급 | 406, 407
사진기및장비(881) | 516
사회적지원(%) | 268
사회적지원부족(%) | 268
산림면적(면적) | 590, 591
산업 | 332, 333, 334, 335
산업공정및제품사용 | 578, 579
살균제 | 593

살충제 | 593
삶의만족도(척도) | 270
삶의만족도점수5점이하(%) | 270
상용차 | 346, 347
상위10% | 212, 213
상위개인관계만족도(5분위) | 269
상위과학점수(10분위) | 268
상위독서점수(10분위) | 267
상위삶의만족도점수(5분위) | 270
상위소득전일제근로자(10분위) | 265
상위수학점수(10분위) | 267
상위시간사용만족도(5분위) | 266
상위평균가계가처분소득(5분위) | 263
상장주식시가총액(연말) | 489
생계유지어려움(%) | 263
생산 | 606, 608, 610, 612, 614, 616
생산조합회원 | 162, 163, 164, 165
생커피원두 | 315
서비스및판매종사자 | 157, 159, 161
서비스업(%) | 438, 439, 440, 441, 442, 443
석유(100만톤) | 602, 603, 604, 605
석탄 | 602, 603, 604, 605
선박,보트및부유구조물(793) | 515
섬유및의류 | 336, 338
성별 | 278, 279, 280, 281, 282, 283, 284
성별임금격차(%) | 264
성불평등지수 | 120, 121
성인문해력기술(점수) | 268
성인수리력기술(점수) | 268
세입및세출 | 460, 461
소비 | 607, 609, 611, 613, 615, 617
소포 | 380, 381
소화관및신진대사 | 252
소화기계통의질환 | 231, 233, 235
소화성궤양및위장용약물 | 252
수감자수 | 104, 105
수도,공공 · 사회및기타서비스업 | 149, 151, 153, 155
수도,하수및폐기물처리등 | 587
수력 | 602, 603, 604, 605, 618, 619, 620, 621
수령 | 382, 383
수면제및진정제 | 253
수입 | 108, 109, 344, 345, 351, 497, 499, 501, 531, 533, 535
수출 | 108, 109, 344, 345, 350, 496, 498, 500, 530, 532, 534
수학점수 | 294, 295
숙박및음식점업 | 149, 151, 153, 155
순위 | 405
순환기계통의질환 | 231, 233, 235
승용차 | 346, 347
승용차(781) | 514
시간사용만족도(척도) | 266
시간사용만족도5점이하(%) | 266
시계(885) | 517
시민권자 | 94, 95, 96, 97
식품,음료및담배 | 336, 338
신선(활어,선어),냉장,냉동어류(034) | 504
신선,건조과실및견과류(유지견과류제외)(057) | 506
신선,냉장,냉동,저장채소(054) | 505
신선,냉장,냉동소고기류(011) | 504
실업자 | 196, 197, 198, 199
실질 | 421
심장배당체 | 252
쌀(042) | 505

【아】

악기,부품/부속품;레코드,테이프및기타레코딩(898) | 517
악성신생물(암) | 230, 232, 234
알루미늄(684) | 513
알콜음료(112) | 507
액화또는비액화천연가스(343) | 510
야간치안불안(%) | 269
야간치안안전(%) | 269
약사 | 228
양모및기타동물털(양모톱포함)(268) | 508
어류 | 590, 591
에너지 | 578, 579
에너지생산 | 587
여 | 76, 77, 136, 137
여교원비율 | 285, 286, 287
여성국회의원비율 | 120, 121
여자 | 106, 107, 126, 127, 243, 248, 294, 295
역청광물에서획득한석유원유(333) | 510
역청광물에서획득한정제석유제품(334) | 510
연간평균총소득(USD) | 264
연강수량 | 568, 570, 572, 574
연평균인구증가율(%) | 69, 71, 73, 75
영주권자 | 94, 95, 96, 97
예방치료 | 257
옥수수 | 312
외래관광객 | 296
외부보건비 | 254, 255
외환보유액 | 536, 538, 540
우편 | 380, 381
운수,창고및정보통신업 | 149, 151, 153, 155
운수사고 | 231, 233, 235
원자력 | 602, 603, 604, 605, 618, 619, 620, 621
원자재수입물가지수 | 417
원자재수출물가지수 | 416
위 | 230, 232, 234
위도 | 568, 570, 572, 574
유방 | 230, 232, 234
유소년 | 52, 53, 54, 55
유아교육 | 288, 289
유아접종률(2024) | 229
유학생 | 94, 95, 96, 97
유형별전력생산량 | 618, 619, 620, 621
육상보호구역(비율) | 590, 591
육지면적 | 34, 35, 36, 37, 38, 39
의도적살인건수 | 104, 105
의료품 | 257
의사 | 228
의약품(541) | 511
이뇨제 | 253
인간개발지수(지수) | 276, 277
인구 | 52, 53, 54, 55
인구100명당(명) | 384, 385, 386, 387, 388, 389, 390, 391, 392, 393
인구밀도(㎢당) | 69, 71, 73, 75
인구천명당 | 228
인산질 | 322, 323, 324, 325
인터넷사용가구비율 | 394
인터넷이용인구비율(%) | 392, 393
일반체류자 | 94, 95, 96, 97
일산화탄소 | 581
읽기점수 | 294, 295
임금근로자 | 183

【자】

자동자료처리기계및장치(752) | 513
자동차부품및부속품(784) | 515
자연증가율 | 68, 69, 70, 71, 72, 73, 74, 75
자영업자 | 162, 163, 164, 165
장기실업률(%) | 264
장기치료 | 256
장시간유급근무(%) | 264
장치,기계조작및조립종사자 | 157, 159, 161
재고증감 | 444, 445, 446, 447, 448, 449
재한등록외국인 | 98, 99
재화및서비스의수출 | 444, 445, 446, 447, 448, 449
전기,가스,증기및공기조절공급업 | 148, 150, 152, 154
전기·가스·증기업 | 332, 333, 334, 335
전기중등교육 | 278, 279, 280, 281, 282, 283, 284, 288, 289, 290, 291, 292, 293
전기중등학교 | 285, 286, 287
전문가 | 156, 158, 160
전자관·튜브,트랜지스터,다이오드등(776) | 514
전체 | 94, 95, 96, 97, 106, 107, 126, 127, 148, 150, 152, 154, 156, 158, 160, 162, 163, 164, 165, 248, 322, 323, 324, 325, 346, 347, 593, 596, 597, 602, 603, 604, 605, 618, 619, 620, 621
전체근로자 | 182
점수 | 405
점유율(%) | 606, 607, 608, 609, 610, 611, 612, 613, 614, 615, 616, 617
정규외국인입국자 | 98, 99
정부 | 396, 397
정부의료체계및재정행정 | 257
정부최종소비지출 | 444, 445, 446, 447, 448, 449
제산제 | 252
제조업 | 148, 150, 152, 154, 332, 333, 334, 335, 587
제조업(%) | 438, 439, 440, 441, 442, 443
제조업부가가치액(100만USD) | 336, 338
제초제 | 593
조류 | 590, 591
조사망률 | 68, 69, 70, 71, 72, 73, 74, 75
조사방법 | 136, 137, 168, 169, 170, 171, 172, 173
조이혼율 | 68, 69, 70, 71, 72, 73, 74, 75
조출생률 | 68, 69, 70, 71, 72, 73, 74, 75
조혼인율 | 68, 69, 70, 71, 72, 73, 74, 75

종이및판지(641) | 511
주거비용과부담(%) | 265
주거비용부담(%) | 265
주식거래대금(전자주문거래액) | 488
중등교육 | 278, 279, 280, 281, 282, 283, 284
중등후비고등교육 | 278, 279, 280, 281, 282, 283, 284, 288, 289, 290, 291, 292, 293
중위소득2/3미만전일제근로자(%) | 265
지점 | 568, 570, 572, 574
진주,귀석,반귀석(미가공및가공)(667) | 512
진통제 | 253
질소산화물 | 580
질소질 | 322, 323, 324, 325

【차】

차및마테차(074) | 506
차종 | 350
찻잎 | 314
천연가스 | 602, 603, 604, 605
철광석및정광(281) | 509
철또는강철주괴및기타1차형상;반제품(672) | 512
청소년출산율(15-19세여성천명당출산아수) | 120, 121
초등교육 | 278, 279, 280, 281, 282, 283, 284, 288, 289, 290, 291, 292, 293
초등학교 | 285, 286, 287
총계 | 587
총고정자본형성 | 444, 445, 446, 447, 448, 449
총면적 | 34, 35, 36, 37, 38, 39
총배출량(1,000톤) | 576, 577
총부양비 | 52, 53, 54, 55
총사망자 | 230, 232, 234
총액 | 504, 505, 506, 507, 508, 509, 510, 511, 512, 513, 514, 515, 516, 517
총지수 | 332, 333, 334, 335
최고 | 568, 570, 572, 574
최저 | 568, 570, 572, 574
출생 | 76, 77
출생성비 | 76, 77
출생시기대수명(년) | 266
출신국가별 | 108, 109
취업,교육또는훈련을받지않는청소년(%) | 264
취업자 | 196, 197, 198, 199
측정,검사,분석및통제기구및장치(874) | 516
치과의사 | 228
치료및재활치료 | 256

【카】

칼리질 | 322, 323, 324, 325
커피및커피대용품(071) | 506
컴퓨터보유가구비율 | 394

【타】

태양열 | 618, 619, 620, 621
통화단위 | 556, 557, 558, 559
투표율(%) | 268
특정감염성및기생충성질환 | 230, 232, 234
특허등록 | 401
특허출원접수 | 400

【파】

펄프및폐지(251) | 508
편조또는비편조의복,섬유직물제품(845) | 516
평균교육기간 | 276, 277
폐기물 | 578, 579
포유동물 | 590, 591
풍력 | 618, 619, 620, 621
플라스틱모노필라멘트(횡단면이1mm를 초과하는것)(583) | 511

【하】

하위10% | 212, 213
학교전 | 285, 286, 287
학년전교육 | 290, 291
학생과학기술(점수) | 267
학생독서기술(점수) | 267
학생수학기술(점수) | 267
항공기및관련장비;우주선및발사체(792) | 515
항균제 | 253
항부정맥제 | 252
항우울제 | 253
해당연령 | 136, 137, 142, 143, 144, 145, 146, 147, 148, 150, 152, 154, 156, 158, 160, 162, 163, 164, 165, 168, 169, 170, 171, 172, 173, 174, 175, 176, 177, 178, 179
해상보호구역(비율) | 590, 591
해외 | 396
해외관광객 | 297
허혈성심장질환 | 231, 233, 235
협의통화(M1) | 474
형태 | 184, 185
호흡기결핵 | 230, 232, 234
호흡기계통의질환 | 231, 233, 235
홉 | 314
홍역 | 229, 250
화학약품 | 337, 339
환경관련세수(GDP대비비율) | 594
환경관련세수(전체세수대비비율) | 595
황산화물 | 580
후기중등교육 | 278, 279, 280, 281, 282, 283, 284, 288, 289, 290, 291, 292, 293
후기중등학교 | 285, 286, 287

【기타】

1인당GNI | 276, 277
1인당배출량(1,000kg) | 576, 577
1인당보건지출 | 254, 255
1인당보건지출(PPP) | 254, 255
1인당순조정가처분소득(USD) | 263
HDI순위(순위) | 276, 277
SITC상품명 | 502
TV·모니터·프로젝터(761) | 514
5분위별 소득분포 | 212, 213

INDEXES

【A】

A00~B99 | 230, 232, 234
A15~A19, B90 | 230, 232, 234
Adolescent birth rate (births per 1,000 women ages 15 - 19) | 120, 121
Adult literacy skills | 268
Adult numeracy skills | 268
Agricultural land | 307
Agricultural land | 306
Agriculture | 578, 579
Agriculture, forestry and fishing | 438, 439, 440, 441, 442, 443, 587
Aircraft and associated equipment; spacecraft and their launch vehicles | 515
Alcoholic beverages | 507
Alimentary tract and metabolism | 252
All Area | 596, 597
All reported deaths | 230, 232, 234
Altitude (m) | 568, 570, 572, 574
Aluminium | 513
Amount | 504, 505, 506, 507, 508, 509, 510, 511, 512, 513, 514, 515, 516, 517
Analgesics | 253
Ancillary services | 257
Annual rate of change (%) (2020-2024) | 69, 71, 73, 75
Antacids | 252
Antiarrhy-thmics | 253
Antibacterials for systemic use | 253
Antidepressants | 253
Arable land | 34, 35, 36, 37, 38, 39
Armed forces personnel (thousand persons) | 108, 109
Arms transfers (million SIPRI TIVs) | 108, 109
Articles of apparel, of textile fabrics, whether or not knitted or crocheted, nes | 516
Automatic data processing machines and units thereof | 513
Average | 568, 570, 572, 574
Average annual gross earnings | 264

【B】

Birds | 590, 591
Boy | 294, 295
Broad money (M3) index | 475
Business enterprise | 396, 397
By country of asylum | 108, 109
By country of origin | 108, 109

【C】

C00~C97 | 230, 232, 234
C16 | 230, 232, 234
C22 | 230, 232, 234
C33~C34 | 230, 232, 234
C50 | 230, 232, 234
Carbon monoxide | 581
Cardiac glycosides | 252
Cars | 346, 347
Cars, other motor vehicles principally designed for the transports of persons | 514
Changes in inventories | 444, 445, 446, 447, 448, 449
Chemicals | 337, 339
Child dependency ratio | 52, 53, 54, 55
Coal | 602, 603, 604, 605
Coal, whether or not pulverized, but not agglomerated | 509
Coffee and coffee substitutes | 506
Combustible fuels | 618, 619, 620, 621
Commercial vehicles | 346, 347
Commodity Export Price Index | 416
Commodity Import Price Index | 417
Construc-tion | 587
Construction | 332, 333, 334, 335, 631
Consumption | 607, 609, 611, 613, 615, 617
Contributing family workers | 162, 163, 164, 165
Copper | 512
Cotton | 508
Cropland | 34, 35, 36, 37, 38, 39
Crude birth rate | 68, 69, 70, 71, 72, 73, 74, 75
Crude death rate | 68, 69, 70, 71, 72, 73, 74, 75
Crude divorce rate | 68, 69, 70, 71, 72, 73, 74, 75
Crude marriage rate | 68, 69, 70, 71, 72, 73, 74, 75
Curative and rehabilitative care | 256
Currency unit | 556, 557, 558, 559
Current (% of GDP) | 254, 255
Current expenditure on health | 256

【D】

DPT | 229
Difficulty making ends meet | 263
Dispatch | 382, 383
Diuretics | 253
Domestic market capitalization (in end of year) | 489
Drugs for peptic ulcer and GORD | 252
Drugs used in diabetes | 252

【E】

E10~E14 | 230, 232, 234
Early childhood education | 288, 289
Economic activity | 180, 181
Electricity;gas & steam | 332, 333, 334, 335
Employees | 162, 163, 164, 165, 183
Employers | 162, 163, 164, 165
Employment | 196, 197, 198, 199
Employment rate | 264
Energy | 578, 579
Energy production | 587
Environmentally related tax revenue (% of GDP) | 594
Environmentally related tax revenue (% of total tax revenue) | 595
Exchange names | 487, 488
Expected years of schooling | 276, 277
Exports | 108, 109, 344, 345, 350, 496, 498, 500, 530, 532, 534
Exports of goods & services | 444, 445, 446, 447, 448, 449
External health expenditure | 254, 255
Expected years of schooling | 276, 277
Exports | 108, 109, 344, 345, 348, 492, 494, 496, 526, 528, 530, 532
Exports of goods & services | 438, 439, 440, 441, 442, 443
External health expenditure | 254, 255

【F】

Feeling safe at night | 269
Female | 76, 77, 106, 107, 126, 127, 136, 137, 243, 248
Fish, fresh (live or dead), chilled or frozen | 504
Fishes | 590, 591
Fixed broadband subscriptions | 392, 393
Food, beverages and tobacco | 336, 338
Forest area (1,000 ㎢) | 590, 591
Formula | 194, 195
Fourth 20% | 212, 213
From 16 to 24 years | 402
From 25 to 54 years | 402
From 55 to 74 years | 402
Fruit and nuts (not including oil nuts), fresh or dried | 506
Full-time employees earning less than two-thirds of gross median earnings | 265
Fungicides | 593

【G】

GDP | 438, 439, 440, 441, 442, 443, 444, 445, 446, 447, 448, 449
Gender inequality index (value) | 120, 121
Gender wage gap | 264
Girl | 294, 295
Gold, non-monetary | 517
Governance and health system and financing administration | 257
Government | 397
Government | 396
Government final consumption expenditure | 444, 445, 446, 447, 448, 449
Green coffee | 315
Gross fixed capital formation | 444, 445, 446, 447, 448, 449

【H】

HDI rank | 276, 277

HDI value | 276, 277
Health expenditure | 254, 255
Herbicides | 593
Higher education | 397
Higher education and PNP sector | 396
Higher plants | 590, 591
Highest 10% | 212, 213
Highest 20% | 212, 213
Home-based | 259
Hop cones | 314
Hospital beds per 1,000 people | 229
Household disposable income below the relative income poverty line | 263
Household final consumption expenditure | 444, 445, 446, 447, 448, 449
Households and NPISHs net adjusted disposable income per capita | 263
Households living in overcrowded conditions | 265
Households with Internet access at home | 394
Households with a computer | 394
Housing affordability | 265
Housing cost overburden | 265
Hydro | 618, 619, 620, 621
Hydroelectricity | 602, 603, 604, 605
Hypnotics and sedatives | 253

【I】

I00~I99 | 231, 233, 235
I11~I15 | 231, 233, 235
I20~I25 | 231, 233, 235
I60~I69 | 231, 233, 235
ISCO1~3 | 156, 158, 160
ISCO4~9 | 157, 159, 161
ISIC4(A) | 148, 150, 152, 154
ISIC4(B) | 148, 150, 152, 154
ISIC4(C) | 148, 150, 152, 154
ISIC4(D) | 148, 150, 152, 154
ISIC4(E,O-X) | 149, 151, 153, 155
ISIC4(F) | 149, 151, 153, 155
ISIC4(G) | 149, 151, 153, 155
ISIC4(H,J) | 149, 151, 153, 155
ISIC4(I) | 149, 151, 153, 155
ISIC4(K,L,M,N) | 149, 151, 153, 155
Imports | 108, 109, 344, 345, 351, 497, 499, 501, 531, 533, 535
Inbound tourists | 296
Incidence of measles | 250
Incidence of pertussis | 250
Income by income quintiles | 212, 213
Index of ageing | 52, 53, 54, 55
Industrial processes and product use | 578, 579
Industry | 332, 333, 334, 335
Industry (including construction) | 438, 439, 440, 441, 442, 443
Ingots and other primary forms, of iron or steel; semi-finished products | 512
Insecticides | 593
Institution | 259
Intentional homicides number | 104, 105
Internal combustion piston engines and parts thereof, nes | 513
International tourism expenditures | 299
International tourism receipts | 298
Iron ore and concentrates | 509

【J】

J30~J98 | 231, 233, 235

【K】

K20~K92 | 231, 233, 235
K70, K74 | 231, 233, 235

【L】

Labour force | 136, 137, 196, 197, 198, 199
Labour force participation rate (%) | 136, 137
Lack of social support | 268
Land area | 34, 35, 36, 37, 38, 39
Latitude N=북위 S=남위 | 568, 569, 570, 571, 572, 573, 574, 575
Legal arrivals of foreigners | 98, 99
Life expectancy at birth | 266, 276, 277
Life satisfaction | 270
Life satisfaction score less than 5 | 270
Live-births | 76, 77
Long hours in paid work | 264
Long-term care | 256
Long-term unemployment rate | 264
Longitude W=서경 E=동경 | 568, 569, 570, 571, 572, 573, 574, 575
Lower secondary | 278, 279, 280, 281, 282, 283, 284, 285, 286, 287, 288, 289, 290, 291, 292, 293
Lowest 10% | 212, 213
Lowest 20% | 212, 213

【M】

Machinery and transport equipment | 337, 339
Maize | 312
Maize (not including sweet corn), unmilled | 505
Mammals | 590, 591
Manufac- turing | 587
Manufacturing | 332, 333, 334, 335, 438, 439, 440, 441, 442, 443
Manufacturing value added (million USD) | 336, 338
Marine protected areas | 590, 591
Maternal mortality ratio (deaths per 100,000 live births) | 120, 121
Mathematics score | 294, 295
Maximum | 568, 570, 572, 574
Mean years of schooling | 276, 277
Measles | 229
Measuring, checking, analyzing and controlling instruments, apparatus nes | 516
Meat of bovine animals, fresh, chilled or frozen | 504
Medical goods | 257
Medicinal and pharmaceutical products | 511
Members of producers' cooperatives | 162, 163, 164, 165
Minimum | 568, 570, 572, 574
Mining and quarrying | 587
Monofilament of any cross-sectional dimension exceed 1 mm, of plastics | 511
Musical instruments, parts/accessories; records, tapes and similar recordings | 517

【N】

Narrow money (M1) index | 474
Natural gas | 602, 603, 604, 605
Natural gas, whether or not liquefied | 510
Natural increase rate | 68, 69, 70, 71, 72, 73, 74, 75
Negative affect balance | 270
Nitrogen | 322, 323, 324, 325
Nitrogen oxides | 580
Nominal | 420
Non cropland | 34, 35, 36, 37, 38, 39
Non-methane volatile organic compounds | 581
Not feeling safe at night | 269
Nuclear | 602, 603, 604, 605, 618, 619, 620, 621
Number | 114, 115
Number of letter-post items, domestic service | 380, 381
Number of parcels, domestic service | 380, 381
Number of teachers | 285, 286, 287

【O】

Obese | 248
Official reserve assets | 536, 538, 540
Oil (million tonnes) | 602, 603, 604, 605
Oil-seeds and oleaginous fruits used for extraction of 'soft' fixed oils | 507
Old-age dependency ratio | 52, 53, 54, 55
Ores and concentrates of base metals, nes | 509
Other | 587, 618, 619, 620, 621
Other manufacturing | 337, 339
Others | 593
Out of pocket (% of current) | 254, 255
Outbound tourists | 297
Overseas Koreans sojourning abroad | 94, 95, 96, 97
Overseas Koreans studying abroad | 94, 95, 96, 97
Overseas Koreans with foreign citizenship | 94, 95, 96, 97
Overseas Koreans with permanent residency | 94, 95, 96, 97
Overweight | 248
Overweight or obese | 248
Own- account workers | 162, 163, 164, 165

【P】

Paper and paperboard | 511
Parts and accessories of the motor vehicles | 515
Patent applications | 400
Patent registrations | 401
Payments | 406, 407
Pearls and precious or semiprecious stones, unworked or worked | 512

Per 100 persons | 384, 385, 386, 387, 388, 389, 390, 391, 392, 393
Per Capita Emissions (thousand kg) | 576, 577
Per capita (current USD) | 254, 255
Per capita, PPP (current USD) | 254, 255
Perceived health as negative | 266
Perceived health as positive | 266
Percent of individuals using the internet (%) | 392, 393
Period | 186, 187, 190, 191
Permanent crops | 34, 35, 36, 37, 38, 39
Persons held in prisons | 104, 105
Petroleum oils and oils obtained from bituminous minerals, (not crude) | 510
Petroleum oils and oils obtained from bituminous minerals, crude | 510
Phosphate | 322, 323, 324, 325
Photographic apparatus and equipments, nes | 516
Population (%) | 52, 53, 54, 55
Population density (per ㎢) (2024) | 71, 73, 75
Population density (per ㎢) (2024) | 69
Post-secondary non-tertiary | 278, 279, 280, 281, 282, 283, 284, 288, 289, 290, 291, 292, 293
Potash | 322, 323, 324, 325
Potatoes | 313
Practising dentists | 228
Practising nurses | 228
Practising pharmacists | 228
Practising physicians | 228
Pre-primary | 285, 286, 287, 290, 291
Precipitation | 568, 570, 572, 574
Preventive care | 257
Primary | 278, 279, 280, 281, 282, 283, 284, 285, 286, 287, 288, 289, 290, 291, 292, 293
Private expenditure | 471
Private non-profit | 397
Production | 606, 608, 610, 612, 614, 616
Production of electricity by type | 618, 619, 620, 621
Proportion of population using safely managed drinking water services by rural | 596, 597
Proportion of population using safely managed drinking water services by urban | 596, 597
Public (% of current) | 254, 255
Public expenditure | 470
Pulp and waste paper | 508

【R】

Rank | 405
Rates per 1,000 persons | 228
Ratio of female teachers | 285, 286, 287
Reading score | 294, 295
Real | 421
Receipt | 382, 383
Receipts | 406, 407
Refugees population (person) | 108, 109
Registered foreigners | 98, 99
Rest of the world | 396
Revenue and expense | 460, 461
Rice | 505
Road deaths | 270

【S】

SITC Commodity | 503
Satisfaction with personal relationships | 269
Satisfaction with personal relationships score less than 5 | 269
Satisfaction with time use | 266
Satisfaction with time use score less than 5 | 266
Science score | 294, 295
Score | 405
Second 20% | 212, 213
Secondary | 278, 279, 280, 281, 282, 283, 284
Services | 438, 439, 440, 441, 442, 443
Sex ratio at birth | 76, 77
Share in 2025 (%) | 607, 608, 609, 610, 611, 612, 614, 615, 616, 617
Share in 2025 (%) | 606
Share in 2025 (%) | 613
Share of seats in parliament, female (% held by women) | 120, 121
Ships, boats (including hovercraft) and floating structures | 515
Social support | 268
Solar | 618, 619, 620, 621
Station | 568, 570, 572, 574
Student mathematics skills | 267
Student reading skills | 267
Student science skills | 267
Students with low skills in reading, mathematics and science | 267
Subscriptions (thousand persons) | 384, 385, 386, 387, 388, 389, 390, 391, 392, 393
Sulphur oxides | 580
Survey method | 136, 137, 168, 169, 170, 171, 172, 173
Sweet potatoes | 313

【T】

Tea and mate | 506
Tea leaves | 314
Television receivers, monitors and projectors | 514
Temperature | 568, 570, 572, 574
Terrestrial protected areas | 590, 591
Tertiary | 288, 289, 290, 291, 292, 293
Textiles and clothing | 336, 338
Third 20% | 212, 213
Threatened species | 590, 591
Top average household disposable income quintile | 263
Top earnings of full-time employees decile | 265
Top life satisfaction scores quintile | 270
Top mathematics scores decile | 267
Top personal relationship satisfaction scores quintile | 269
Top reading scores decile | 267
Top satisfaction with time use quintile | 266
Top science scores decile | 268
Total Emissions (thousand tonnes) | 576, 577
Total area | 34, 35, 36, 37, 38, 39
Total dependency ratio(%) | 52, 53, 54, 55
Total reserves excluding gold | 537, 539, 541
Transport | 630
Type | 184, 185

【U】

Unemployment | 196, 197, 198, 199
Unit | 300, 301, 302, 460, 461
Unmanufactured tobacco | 315
Urban | 56, 57, 58, 59, 196, 197, 198, 199, 568, 570, 572, 574

【V】

V01~V99 | 231, 233, 235
V01~Y89 | 231, 233, 235
Value of share trading (electronic order book) | 488
Valves and tubes, transistors, diodes, etc | 514
Vegetables, fresh, chilled , frozen, simply preserved | 505
Voter turnout | 268

【W】

Waste | 578, 579
Watches and clocks | 517
Water supply, sewerage, waste management, etc. | 587
Wheat | 312
Wheat (including spelt) and maslin, unmilled | 504
Wind | 618, 619, 620, 621
Wood, simply worked, and railway sleepers of wood | 507
Wool and other animal hair (including wool tops) | 508
Workers not classifiable by status | 162, 163, 164, 165
Working-age population | 136, 137

【X】

X60~X84, Y870 | 231, 233, 235

【Y】

Years old | 52, 53, 54, 55
Years old and over | 52, 53, 54, 55
Youth not in employment, education or training | 264

통계표 정보 이용안내

Information on Statistical Tables

【국제통계연감】

통 계 표 명 (Statistical Tables)	수 록 항 목 (Statistical Table Items)	시계열수 (Time series)	자료출처 및 홈페이지 (Data Sources & Homepage)
I. 영토/인구			
1. 국토면적(2024)	총면적, 육지면적, 농경지(경작지, 과수원), 비 농경지	2024	FAO『https://www.fao.org 』 국토교통부『지적통계연보』
2. 총 토지면적 대비 산림면적 비율	총 토지면적 대비 산림면적 비율	2000, 2010~2025 (5년간격)	UN『https://unstats.un.org/sdgs』
3. 장래인구	장래인구	2014~2026, 2030, 2040, 2050, 2060	국가데이터처『장래인구추계』https://kosis.kr UN『https://population.un.org/wpp』
4. 부양비 및 노령화지수 (2026)	인구(0-14세,15-64세,65세 이상), 총부양인구비(유소년, 노년),노령화지수	2026	국가데이터처『장래인구추계』https://kosis.kr UN『https://population.un.org/wpp』
5. 주요도시 인구	국가별 도시 인구	2000~2020(5년간격), 2026, 2030, 2035	국가데이터처『시도별 장래인구추계』https://kosis.kr UN『https://esa.un.org/unpd/wup』
6. 도시화율	도시화율	2000~2020(5년간격), 2026, 2030, 2035	UN『https://esa.un.org/unpd/wup』
7. 순이동률	순이동률	2015,2020,2026, 2030~2055(5년간격)	UN『https://population.un.org/wpp』
8. 인구동태 및 밀도	조출생률, 조사망률, 자연증가율, 조혼인율, 조이혼율, 연평균인구증가율, 인구밀도	2021~2024	국가데이터처『장래인구추계』,『https://kosis.kr〉인구동향조사』 국토교통부『지적통계』, UN『https://unstats.un.org/unsd/demographic/products』
9. 출생아 수 및 출생 성비	출생(남, 여), 출생 성비	2011~2025년 중 국가별 최근년	국가데이터처『https://kosis.kr〉인구동향조사』 UN『https://unstats.un.org/unsd/demographic/products』
10. 합계출산율	합계출산율	2015~2025(5년간격), 2026,2030,2035, 2040~2070년(10년간격)	UN『https://population.un.org/wpp』
11. 영아사망률	영아사망률	2015~2025(5년간격), 2026,2030,2035, 2040~2070년(10년간격)	UN『https://population.un.org/wpp』
12. 기대수명	기대수명	2015~2025(5년간격), 2026,2030,2035, 2040~2070년(10년간격)	UN『https://population.un.org/wpp』
13. 재외동포	전체, 시민권자, 영주권자, 일반체류자, 유학생	2019~2025 (2년간격)	외교부『재외동포현황』
14. 재한 등록외국인 및 정규 외국인 입국자	재한 등록외국인, 정규 외국인 입국자	2021~2025	법무부『출입국·외국인정책통계연보』
II. 사회/범죄·안전			
1. 의도적 살인 건수 및 수감자 수	의도적 살인 건수, 수감자 수	2023~2024	UNODC『https://www.dataunodc.un.org』
2. 10만 명당 의도적 살인 희생자 수	전체, 남자, 여자	2022~2024	UNODC『https://www.dataunodc.un.org』
3. 난민수 및 군사 현황	난민 수(망명국가별,발생국가별), 군사무기이전(수입,수출),군대요원	2014, 2020, 2024, 2025	The World Bank『https://www.worldbank.org』
4. 군사비 지출(GDP 대비)	군사비 지출(GDP 대비)	2015~2024	The World Bank『https://www.worldbank.org』
5. 국가경쟁력 순위	국가경쟁력 순위	2019~2026	국제경영개발대학원『https://www.imd.org』
6. 교통사고 사망자 수	교통사고 사망자 수	2017~2025	OECD『https://data-explorer.oecd.org』
7. 교통사고 부상자 수	교통사고 부상자 수	2017~2024	OECD『https://data-explorer.oecd.org』
8. 10만 명당 직접적 재난 피해자	10만 명당 직접적 재난 피해자 수	2017~2024	UN『https://unstats.un.org/sdgs』
9. 성불평등지수(2023)	성불평등지수, 모성사망률, 청소년 출산율, 여성국회의원 비율	2023	UNDP『Human Development Report』 『https://hdr.undp.org』
10. 관리직 여성 비율	관리직 여성 비율	2018~2025	UN『https://unstats.un.org/sdgs』
11. 여성 국회의원 수	여성 국회의원 수	2018~2025	UN『https://unstats.un.org/sdgs』
12. 10만 명당 자살률	전체, 남자, 여자	2022-2024	OECD『https://data-explorer.oecd.org』
III. 노동·임금			
1. 경제활동인구 및 참가율	해당연령, 조사방법, 경제활동가능인구, 경제활동인구(남, 여), 경제활동참가율(남, 여)	2023~2025년 중 국가별 1년	국가데이터처『https://kosis.kr〉경제활동인구조사』 ILO『https://ilostat.ilo.org』
2. 고용률	고용률	2016~2025	OECD『https://data-explorer.oecd.org』

통 계 표 명 (Statistical Tables)	수 록 항 목 (Statistical Table Items)	시계열수 (Time series)	자료출처 및 홈페이지 (Data Sources & Homepage)
3. 취업자	취업자	2016~2025	국가데이터처『https://kosis.kr>경제활동인구조사』ILO『https://ilostat.ilo.org』
4. 산업별 취업자	전체, 남자, 여자, 산업별 취업자	2022~2025년 중 국가별 1년	국가데이터처『https://kosis.kr>경제활동인구조사』ILO『https://ilostat.ilo.org』
5. 직업별 취업자	전체, 남자, 여자, 직업별 취업자	2023~2025년 중 국가별 1년	국가데이터처『https://kosis.kr>경제활동인구조사』ILO『https://ilostat.ilo.org』
6. 종사상 지위별 취업자	전체, 남자, 여자, 종사상 지위별 취업자	2022~2025년 중 국가별 1년	국가데이터처『https://kosis.kr>경제활동인구조사』ILO『https://ilostat.ilo.org』
7. 파트타임 근로자 비중	파트타임 근로자 비중	2016~2025	OECD『https://data-explorer.oecd.org』
8. 파트타임 근로자 중 여성 비율	파트타임 근로자 중 여성 비율	2016~2025	OECD『https://data-explorer.oecd.org』
9. 실업률	조사방법, 해당연령, 전체, 남자, 여자	2016~2025	국가데이터처『https://kosis.kr>경제활동인구조사』ILO『https://ilostat.ilo.org』
10. 청년(15~24세) 실업률	전체, 남자, 여자	2019~2027	ILO『https://ilostat.ilo.org』
11. 고용 지수	전체, 농림어업, 산업, 서비스업	2018~2025	OECD『https://data-explorer.oecd.org』
12. 근로자당 연평균 실근로시간	전체 근로자, 임금 근로자	2020~2025	OECD『https://data-explorer.oecd.org』
13. 제조업 근로자의 주당 평균 실근로시간	근로형태, 제조업 주당 평균 실근로시간	2017~2025	ILO『https://ilostat.ilo.org』
14. 제조업 근로자의 월평균임금	기간, 제조업 월평균임금	2018~2025	ILO『https://ilostat.ilo.org』
15. 근로자 1인당 생산량 (2015년 기준년가격)	근로자 1인당 생산량	2019~2027	ILO『https://ilostat.ilo.org』
16. 남녀 임금격차(제조업)	기간, 제조업 남녀 임금격차	2018~2025	ILO『https://ilostat.ilo.org』
17. 단위 노동비용	단위 노동비용	2006~2025	OECD『https://data-explorer.oecd.org』
18. 근로자 10만 명당 치명적 산업재해 수	사망 십만인율	2015~2024	고용노동부『산업재해 현황분석』https://www.moel.go.kr ILO『https://ilostat.ilo.org』
19. 대도시권 노동시장	취업자, 경제활동인구, 실업자	2011~2024년 중 국가별 1년	OECD『https://data-explorer.oecd.org』
20. GDP 대비 노동소득 분배율	GDP 대비 노동소득 분배율	2018~2025	UN「https://unstats.un.org/sdgs」
21. 파업과 직장폐쇄	건수, 참가인원, 손실일수	2015~2024	ILO『https://ilostat.ilo.org』
Ⅳ. 소득·소비·자산			
1. 소득분포	상·하위 10%, 5분위별 소득분포	2020~2025년 중 국가별 1년	국가데이터처『https://kosis.kr>가계금융복지조사』 The World Bank『https://databank.worldbank.org』
2. 지니계수	지니계수	2015~2024	OECD『https://data-explorer.oecd.org』
3. 가처분소득 기준 빈곤율	가처분소득 기준 빈곤율	2015~2024	OECD『https://data-explorer.oecd.org』
4. 순대출/순차입 비율-가계	순대출/순차입 비율-가계	2016~2025	OECD『https://data-explorer.oecd.org』
5. 가계의 금융자산 비중 (현금 및 예금)	가계의 금융자산(현금 및 예금)	2016~2025	OECD『https://data-explorer.oecd.org』
6. 가계처분가능소득	가계처분가능소득	2016~2025	OECD『https://data-explorer.oecd.org』
7. 가계최종소비지출	가계최종소비지출	2018~2025	OECD『https://data-explorer.oecd.org』
8. 가계순저축	가계순저축	2018~2025	OECD『https://data-explorer.oecd.org』
9. 가계부채	가계부채	2018~2025	OECD『https://data-explorer.oecd.org』
Ⅴ. 보건 · 복지			
1. 의료종사자수	의사, 약사, 치과의사, 간호사 수	2022~2025년 중 국가별 1년	OECD『https://data-explorer.oecd.org』
2. 병상수 및 유아접종률	병상수, 유아접종률 (홍역, DPT)	2004~2024년 중 국가별 1년	The World Bank『https://databank.worldbank.org』
3. 10만 명당 주요사망원인별 사망률(2023)	총사망률, 특정감염성 및 기생충성질환, 악성신생물(암), 당뇨병, 순환기계통의 질환, 호흡기계통의 질환 등	2023	WHO『Mortality Database, https://www.who.int』
4. 10만 명당 결핵 발생 빈도	10만 명당 결핵 발생 빈도	2015~2024	The World Bank『https://databank.worldbank.org』
5. 출산 10만 명당 모성 사망비	출산 10만 명당 모성 사망비	2015~2024	OECD『https://data-explorer.oecd.org』
6. 청소년 출산율 (15~19세 여성 1,000 명당)	청소년 출산율	2015~2024	The World Bank『https://databank.worldbank.org』
7. 흡연율	남자, 여자 흡연율	2016~2025	OECD『https://data-explorer.oecd.org』

통 계 표 명 (Statistical Tables)	수 록 항 목 (Statistical Table Items)	시계열수 (Time series)	자료출처 및 홈페이지 (Data Sources & Homepage)
8. 1인당 담배 소비량	1인당 담배 소비량	2015~2025	OECD『https://data-explorer.oecd.org』
9. 1인당 알코올 소비량	1인당 알코올 소비량	2015~2025	OECD『https://data-explorer.oecd.org』
10. 영양부족인구 비율	영양부족인구 비율	2016~2023	UN『https://unstats.un.org/sdgs』
11. 비만인구비율(15세 이상)	과체중, 비만, 과체중+비만(전체, 남자, 여자)	2015~2025년 중 국가별 1년	OECD『https://data-explorer.oecd.org』
12. AIDS 감염자 수	AIDS 감염자 수	2018~2024	OECD『https://data-explorer.oecd.org』
13. 감염병	백일해, 홍역	2021~2025	OECD『https://data-explorer.oecd.org』
14. 의약품 판매	의약품 판매	2015~2025	OECD『https://data-explorer.oecd.org』
15. 의약품 소비	소화관 및 신진대사, 제산제, 소화성궤양 및 위장용 약물, 당뇨 약물 등	2024~2025	OECD『https://data-explorer.oecd.org』
16. 보건관련 지출비(2023)	보건지출비(경상, 공공, 본인부담, 1인당 보건지출, 1인당 보건지출(PPP)), 외부보건비	2023	The World Bank『https://databank.worldbank.org』
17. 보건서비스 지출비	보건 당기 지출, 치료 및 재활 치료, 장기 치료, 보건 보조 서비스, 의료품, 예방치료, 정부의료 체계 및 재정행정	2023~2024	OECD『https://data-explorer.oecd.org』
18. 공공사회복지 지출	공공사회복지 지출	2016~2024	OECD『https://data-explorer.oecd.org』
19. 장기요양 수급자 수	기관, 가정	2021~2025	OECD『https://data-explorer.oecd.org』
20. 노령연금 공공복지 지출	노령연금 공공복지 지출	2015~2023	OECD『https://data-explorer.oecd.org』
21. 공여국별 총개발원조	공여국별 총개발원조	2019~2025	UN『https://unstats.un.org/sdgs』
22. 삶의 질 지표(2024)	1인당 순조정 가처분소득, 고용률, 중위소득 2/3미만 전일제 근로자, 시간사용 만족도, 학생 독서 기술, 개인관계 만족도 등	2022~2024	OECD『https://data-explorer.oecd.org』
Ⅵ. 교육/문화·여가			
1. 인간개발지수(2023)	HDI 순위, 인간개발지수, 기대수명, 평균교육기간, 기대교육기간, 1인당 GNI	2023	UNDP『Human Development Index』『https://hdr.undp.org』
2. 교육단계별 취학률	초등교육, 중등교육(전기중등교육, 후기중등교육), 중등후비고등교육	2022~2025년 중 국가별 1년	UNESCO『https://data.uis.unesco.org』
3. 교원 수 및 여교원 비율	학교전·초등·전기중등·후기중등학교 (교원 수, 여교원 비율)	2018~2025년 중 국가별 1년	UNESCO『https://data.uis.unesco.org』
4. 교원 1인당 학생 수	유아교육, 초등교육, 전기중등·후기중등교육, 고등교육 등	2023~2024	OECD『https://data-explorer.oecd.org』
5. 정부의 교육비 지출 비율 (GDP 대비)	교육단계별 정부의 교육비 지출 비율 (학년전교육, 초등교육 등)	2020~2024년 중 국가별 1년	UNESCO『https://data.uis.unesco.org』
6. 교육단계별 학생 1인당 공교육비	초등교육, 전기·후기중등교육, 중등후 비고등교육, 고등교육	2022~2023	OECD『https://data-explorer.oecd.org』
7. 학업 성취도	남녀별 수학, 과학, 읽기점수	2018, 2022	OECD『https://data-explorer.oecd.org』
8. 외래 관광객 및 해외 관광객	외래 관광객, 해외 관광객	2018~2024, 2014~2020	UN Tourism, 한국관광공사『한국관광통계』
9. 세계 관광 수입 및 관광 지출	관광 수입, 관광 지출	2018~2024	UN Tourism, 한국관광공사『한국관광통계』
10. 가계의 오락·문화비 지출	가계의 오락·문화비 지출	2019~2024	UN『https://data.un.org』
11. 정부의 오락, 문화, 종교에 대한 지출	정부의 오락, 문화, 종교에 대한 지출	2019~2024	OECD『https://data-explorer.oecd.org』
Ⅶ. 농림/수산			
1. 농업면적	농업면적	2018~2023	국가데이터처『https://kosis.kr〉농업면적조사』 국토교통부『https://stat.molit.go.kr〉지적통계』 The World Bank『https://databank.worldbank.org』
2. 농업생산지수	농업생산지수	2015~2024	농림축산식품부『https://kosis.kr』 FAO『https://www.fao.org』
3. 농업생산량(쌀)	쌀, 경작면적당 생산량	2022~2024	국가데이터처『https://kosis.kr〉농작물생산조사』 FAO『https://www.fao.org』
4. 농업생산량(보리)	보리, 경작면적당 생산량	2022~2024	국가데이터처『https://kosis.kr〉농작물생산조사』 FAO『https://www.fao.org』
5. 농업생산량(밀, 옥수수)	밀, 옥수수, 경작면적당 생산량	2022~2024	국가데이터처『https://kosis.kr〉농작물생산조사』 FAO『https://www.fao.org』
6. 농업생산량(감자, 고구마)	감자, 고구마, 경작면적당 생산량	2022~2024	국가데이터처『https://kosis.kr〉농작물생산조사』 FAO『https://www.fao.org』

통 계 표 명 (Statistical Tables)	수 록 항 목 (Statistical Table Items)	시계열수 (Time series)	자료출처 및 홈페이지 (Data Sources & Homepage)
7. 농업생산량(찻잎, 홉)	찻잎, 호프, 경작면적당 생산량	2022~2024	FAO『https://www.fao.org』
8. 농업생산량(생커피원두, 미가공담배)	생커피원두, 미가공담배, 경작면적당 생산량	2022~2024	FAO『https://www.fao.org』
9. 가축사육(소)	소	2021~2024	국가데이터처『https://kosis.kr〉가축동향조사』 FAO『https://www.fao.org』
10. 가축사육(돼지)	돼지	2021~2024	국가데이터처『https://kosis.kr〉가축동향조사』 FAO『https://www.fao.org』
11. 가축사육(양)	양	2021~2024	농림축산식품부『기타가축통계』 『https://www.mafra.go.kr』 FAO『https://www.fao.org』
12. 가축사육(닭)	닭	2021~2024	국가데이터처『https://kosis.kr〉가축동향조사』 FAO『https://www.fao.org』
13. 가축생산량(쇠고기)	쇠고기	2021~2024	농림축산식품부『농림축산식품주요통계』 FAO『https://www.fao.org』
14. 가축생산량(돼지고기)	돼지고기	2021~2024	농림축산식품부『농림축산식품주요통계』 FAO『https://www.fao.org』
15. 비료생산량	합계, 질소질, 인산질, 칼리질	2023, 2024	농림축산식품부『농림축산식품통계연보』 FAO『https://www.fao.org』
16. 비료소비량	합계, 질소질, 인산질, 칼리질	2023, 2024	농림축산식품부『농림축산식품통계연보』 FAO『https://www.fao.org』
17. 원목생산량	원목생산량	2015~2024	산림청『산림임업통계연보』 FAO『https://www.fao.org』
18. 어업 및 양식 생산량	어업 및 양식 생산량	2016~2024	FAO『https://www.fao.org』
Ⅷ. 광업 · 제조업/도소매			
1. 광업·제조업 생산지수	총지수, 제조업, 전기·가스·증기업, 건설업	2019~2025	OECD『https://data-explorer.oecd.org』
2. 제조업 부가가치액	제조업 부가가치액, 구성비 (식품, 음료 및 담배, 화학약품 등)	2014, 2019, 2024	The World Bank『https://databank.worldbank.org』
3. 선철 생산	선철 생산	2016~2024	한국철강협회『철강통계연보』
4. 조강 생산	조강 생산	2016~2024	한국철강협회『철강통계연보』
5. 철강재 수출·수입	수출, 수입	2020~2024	한국철강협회『철강통계연보』
6. 자동차 생산	승용차, 상용차, 전체	2022~2025	한국자동차모빌리티산업협회(KAMA) 『한국의 자동차산업』 『https://www.kama.or.kr』
7. 자동차 판매	자동차 판매	2018~2024	한국자동차모빌리티산업협회(KAMA) 『세계자동차통계』 『https://www.kama.or.kr』
8. 주요국의 자동차 수출·수입	수출, 수입(승용차, 상용차, 전체)	2017~2024	한국자동차모빌리티산업협회(KAMA) 『세계자동차통계』 『https://www.kama.or.kr』
9. 고급 기술 수출 비중 (제조업 수출 대비)	고급 기술 수출 비중	2016~2024	The World Bank『https://databank.worldbank.org』
10. 소매판매액지수	소매판매액지수	2017~2025	OECD『https://data-explorer.oecd.org』
Ⅸ. 교통 · 물류/건설			
1. 자동차 보유대수	자동차 보유대수	2013~2024	한국자동차모빌리티산업협회(KAMA) 『https://www.kama.or.kr』
2. 내륙화물 및 여객 운송	내륙화물, 철도여객, 도로여객	2016~2024	OECD『https://data-explorer.oecd.org』
3. 국제해운수송	국제해운수송(입항, 출항)	2019~2025	UN『Monthly Bulletin of Statistics』
4. 내륙 교통 시설 투자	내륙 교통 시설 투자	2018~2024	OECD『https://data-explorer.oecd.org』
5. 철도 시설 투자	철도 시설 투자	2018~2024	OECD『https://data-explorer.oecd.org』
6. 도로 시설 투자	도로 시설 투자	2018~2024	OECD『https://data-explorer.oecd.org』
7. 내륙 운하 시설 투자	내륙 운하 시설 투자	2018~2024	OECD『https://data-explorer.oecd.org』
8. 항만 시설 투자	항만 시설 투자	2018~2024	OECD『https://data-explorer.oecd.org』
9. 공항 시설 투자	공항 시설 투자	2018~2024	OECD『https://data-explorer.oecd.org』
10. 건설업생산지수	건설업생산지수	2016~2025	OECD『https://data-explorer.oecd.org』
11. 주거용빌딩 건축허가	주거용빌딩 건축허가	2016~2025	OECD『https://data-explorer.oecd.org』

통 계 표 명 (Statistical Tables)	수 록 항 목 (Statistical Table Items)	시계열수 (Time series)	자료출처 및 홈페이지 (Data Sources & Homepage)
X. 정보통신/과학 · 기술			
1. 국내 우편	우편, 소포	2022~2024	UPU『https://www.upu.int』
2. 국제 우편	발송, 수령	2021~2024	UPU『https://www.upu.int』
3. 유선전화 가입자 수	가입자 수, 인구 100명당	2023~2025	ITU『https://www.itu.int』
4. 이동전화 가입자 수	가입자 수, 인구 100명당	2023~2025	ITU『https://www.itu.int』
5. 인터넷	인터넷 이용 인구 비율, 고정 광대역 가입자 수(가입자 수, 인구 100명당)	2024~2025	ITU『https://www.itu.int』
6. 컴퓨터 보유 가구 비율	컴퓨터 보유 가구 비율, 인터넷 사용 가구 비율	2023~2025	ITU『https://www.itu.int』
7. 총연구원 수	총연구원 수	2018~2024	OECD『https://data-explorer.oecd.org』
8. 자금출처별 연구개발비	GDP 대비, 정부, 기업, 해외, 고등교육 및 민간비영리기관	2020~2024년 중 국가별 1년	OECD『https://data-explorer.oecd.org』
9. 연구주체별 연구개발비	기업, 고등교육기관, 정부, 민간비영리기관	2020~2024년 중 국가별 1년	OECD『https://data-explorer.oecd.org』
10. 100만 명당 R&D 연구개발자	100만 명당 R&D 연구개발자	2008~2023	The World Bank『https://www.worldbank.org』
11. 주요국 특허 출원·등록	특허출원접수, 특허등록	2020~2024	WIPO『https://wipo.int』
12. 생성형 AI 이용자 비율	16세~24세, 25세~54세, 55세~74세	2024, 2025	OECD『https://data-explorer.oecd.org』
13. AI 활용 기업	AI 활용 기업	2019~2025	OECD Going Digital Toolkit『https://goingdigital.oecd.org』
14. AI 논문 수	AI 논문 수	2020~2026	OECD AI『https://oecd.ai』
15. 글로벌 혁신지수	점수, 순위	2024~2025	WIPO『Global Innovation Index』
16. 지식재산권 사용료	사용료 수입, 사용료 지급	2022~2025	The World Bank『https://www.worldbank.org』
XI. 물가			
1. 생산자물가지수	생산자물가지수	2016~2025	한국은행『https://ecos.bok.or.kr』 IMF『International Financial Statistics』
2. 소비자물가지수	소비자물가지수	2016~2025	국가데이터처『https://kosis.kr〉소비자물가조사』 IMF『International Financial Statistics』
3. 원자재 수출입물가지수	원자재 수출물가지수, 원자재 수입물가지수	2016~2025	IMF『Commodity Prices』
4. 비교물가수준(대한민국기준)	비교물가수준(대한민국기준)	2022~2026	OECD『https://data-explorer.oecd.org』
5. 비교물가수준(미국기준)	비교물가수준(미국기준)	2022~2026	OECD『https://data-explorer.oecd.org』
6. 주택가격지수	명목, 실질 주택가격지수	2018~2025	OECD『https://data-explorer.oecd.org』
7. 인플레이션 전망	인플레이션 전망	2019~2027	OECD『https://data-explorer.oecd.org』
XII. 국민계정			
1. 국민총소득 (2015년 기준년가격)	국민총소득(2015년 기준년가격)	2016~2025	The World Bank『https://www.worldbank.org』
2. 1인당 국민총소득 (2015년 기준년가격)	1인당 국민총소득(2015년 기준년가격)	2016~2025	The World Bank『https://www.worldbank.org』
3. 국내총생산 (2015년 기준년가격)	국내총생산(2015년 기준년가격)	2016~2025	The World Bank『https://www.worldbank.org』
4. 1인당 국내총생산 (2015년 기준년가격)	1인당 국내총생산(2015년 기준년가격)	2016~2025	The World Bank『https://www.worldbank.org』
5. 경제성장률(불변가격)	경제성장률(불변가격)	2016~2025	한국은행『https://ecos.bok.or.kr』 The World Bank『https://www.worldbank.org』
6. GDP 디플레이터	GDP 디플레이터	2016~2025	IMF『International Financial Statistics』
7. 경제활동별 국내총생산 (당해년가격)	국내총생산, 농림어업, 광공업, 건설업 등, 제조업, 서비스업	2023~2025	The World Bank『https://www.worldbank.org』
8. 지출항목별 국내총생산 (당해년가격)	국내총생산, 구성비(정부최종소비지출, 민간최종소비지출, 재고증감, 총고정 자본형성, 재화 및 서비스의 수출, 재화 및 서비스의 수입)	2023~2025	The World Bank『https://www.worldbank.org』
9. 국내총생산에 대한 투자율 (당해년가격)	국내총생산에 대한 투자율(당해년가격)	2016~2025	The World Bank『https://www.worldbank.org』

통 계 표 명 (Statistical Tables)	수 록 항 목 (Statistical Table Items)	시계열수 (Time series)	자료출처 및 홈페이지 (Data Sources & Homepage)
10. 국내총생산에 대한 저축률 (당해년가격)	국내총생산에 대한 저축률(당해년가격)	2016~2025	The World Bank 『https://www.worldbank.org』
11. 1인당 가계총조정처분가능소득	1인당 가계총조정처분가능소득	2016~2025	OECD 『https://data-explorer.oecd.org』
XIII. 정부 · 재정/금융/보험			
1. 중앙정부 재정	세입, 세출	2021~2024	기획예산처 『https://www.mpb.go.kr』 IMF 『Government Finance Statistics』
2. 국민부담률(GDP 대비)	국민부담률(GDP 대비)	2005~2024	OECD 『https://data-explorer.oecd.org』
3. 일반정부 총부채 비율 (GDP 대비)	일반정부 총부채 비율(GDP 대비)	2010~2025	기획예산처 『월간재정동향』 OECD 『https://data-explorer.oecd.org』
4. 평균 조세 부담	평균 조세 부담	2016~2025	OECD 『https://data-explorer.oecd.org』
5. 공적개발원조	공적개발원조	2016~2025	OECD 『https://data-explorer.oecd.org』
6. 1인당 순 ODA 지원액	1인당 순 ODA 지원액	2016~2023	The World Bank 『https://www.worldbank.org』
7. 공공 및 개인연금 지출	공공연금지출, 개인연금지출	2016~2023	OECD 『https://data-explorer.oecd.org』
8. 순대출/순차입-일반정부	순대출/순차입-일반정부	2016~2025	OECD 『https://data-explorer.oecd.org』
9. 사회보험부담률(GDP 대비)	사회보험부담률(GDP 대비)	2015~2024	OECD 『https://data-explorer.oecd.org』
10. 통화지표(M1,M3)	협의통화(M1), 광의통화(M3)	2016~2025	OECD 『https://data-explorer.oecd.org』
11. 주요 국제금리	초단기국채율, 예금금리, 대출금리, 정부채, 시장금리	2018~2025	IMF 「Monetary and Financial Statistics」
12. 중앙은행 정책금리	중앙은행 정책금리	2016~2025	IMF 「Monetary and Financial Statistics」
13. 총 보험료	총보험료, 생명보험·손해보험 보험료	2016~2024	OECD 『https://stats.oecd.org』
14. 보험종사자 1인당 원수보험료	보험종사자 1인당 원수보험료	2017~2024	OECD 『https://stats.oecd.org』
15. 외국계 보험회사의 시장점유율 (생명보험)	외국계 보험회사의 시장점유율 (생명보험)	2015~2024	OECD 『https://stats.oecd.org』
16. 외국계 보험회사의 시장점유율 (손해보험)	외국계 보험회사의 시장점유율 (손해보험)	2015~2024	OECD 『https://stats.oecd.org』
17. 해외거래소 주가지수	거래소별 주가지수	2021~2025	세계거래소연맹 『https://www.world-exchanges.org』
18. 증권거래 주요지표	거래소별 주식거래대금, 거래소별 상장주식시가총액	2021~2025	세계거래소연맹 『https://www.world-exchanges.org』
XIV. 무역 · 국제수지			
1. 수출·수입	수출, 수입	2016~2025	관세청 『https://www.customs.go.kr』 IMF 『International Financial Statistics』
2. 주요 상품 수출액	주요상품(신선, 냉장, 냉동 소고기류, 의약품 , 알루미늄, 승용차 등 45개 품목) 수출액	2015~2024	UN 『https://comtrade.un.org』
3. 주요 상품 수출·수입액(2024)	주요상품(신선, 냉장, 냉동, 소고기류,쌀, 비제분옥수수, 알콜음료 등 42개 품목) 수출, 수입액	2024	UN 『https://comtrade.un.org』
4. 국제수지	경상수지, 상품수지, 서비스수지, 본원소득수지, 이전소득수지	2017~2025	한국은행 『https://ecos.bok.or.kr』 IMF 「International Financial Statistics」
5. 무역의존도 (GDP 대비 수출입 비율)	수출, 수입	2016~2025	관세청 『https://www.customs.go.kr』 한국은행 『https://ecos.bok.or.kr』 IMF 「International Financial Statistics」 The World Bank 『https://www.worldbank.org』
6. 수출·수입 물량지수	수출, 수입	2016~2025	한국은행 『https://ecos.bok.or.kr』 IMF 「International Financial Statistics」
7. 외환보유액	외환보유액, 금 제외	2016~2025	한국은행 『https://ecos.bok.or.kr』 IMF 「International Financial Statistics」
8. 외채	총 외채, 장기외채, 단기외채, IMF차용	2015~2024	한국은행 『https://ecos.bok.or.kr』 The World Bank 『https://databank.worldbank.org』
9. 환율	통화단위, 환율	2016~2025	한국은행 『https://ecos.bok.or.kr』 IMF 「International Financial Statistics」
10. 실질실효환율	실질실효환율	2006~2025	OECD 『Short-term Economic Statistics』

통 계 표 명 (Statistical Tables)	수 록 항 목 (Statistical Table Items)	시계열수 (Time series)	자료출처 및 홈페이지 (Data Sources & Homepage)
11. 외국인 직접투자액(유입)	외국인 직접투자액(유입)	2016~2025	OECD『https://data-explorer.oecd.org』
12. 해외 직접투자액(유출)	해외 직접투자액(유출)	2016~2025	OECD『https://data-explorer.oecd.org』
XV. 환 경			
1. 기후	지점(위도, 경도, 고도),기온(최고, 최저, 연평균),강수량(최고, 최저, 연강수량)	1990	기상청『세계기후표(1961~1990)』
2. 온실가스 배출량	총 배출량, 1인당 배출량	2021~2024	OECD『https://data-explorer.oecd.org』
3. 부문별 온실가스 배출량	에너지, 산업 공정 및 제품 사용, 농업, 폐기물	2023~2024	OECD『https://data-explorer.oecd.org』
4. 대기오염물질 배출	황산화물, 질소산화물, 일산화탄소, 비메탄 휘발성 유기화합물	2020~2023	OECD『https://data-explorer.oecd.org』
5. 초미세먼지(PM2.5) 배출량	초미세먼지(PM2.5) 배출량	2008~2023	OECD『https://data-explorer.oecd.org』
6. 유해폐기물 발생량	유해폐기물 발생량	2016~2023	UN『https://unstats.un.org』
7. 생활폐기물 발생량	생활폐기물 발생량	2016~2024	OECD『https://data-explorer.oecd.org』
8. 산업별 폐기물 발생량	총계, 농림어업, 광업, 제조업, 에너지생산, 수도, 하수 및 폐기물 처리 등	2017~2023년 중 국가별 1년	OECD『https://data-explorer.oecd.org』
9. 물 생산성	물 생산성	2017~2022	The World Bank『https://www.worldbank.org』
10. 산림면적 및 생물다양성	산림면적, 멸종위기종(포유동물, 조류, 어류, 고등식물), 육상보호구역, 해상보호구역	2022, 2023, 2025	The World Bank『https://www.worldbank.org』
11. 산림의 자연손실	산림의 자연손실	2017~2024	OECD『https://data-explorer.oecd.org』
12. 농약판매	전체, 살충제, 살균제, 제초제, 기타	2009~2024년 중 국가별 1년	농림축산식품부『농림축산식품통계연보』 OECD『https://data-explorer.oecd.org』
13. 환경관련 세수입	GDP 대비 비율, 전체 세수 대비 비율	2015~2024	OECD『https://data-explorer.oecd.org』
14. 도시·농촌 안전식수 이용 인구 비율	전체, 도시/농촌 안전관리 식수 이용 인구 비율	2023~2024	UN「https://unstats.un.org/sdgs」
XVI. 에너지			
1. 연료별 총 에너지 공급	전체, 석탄, 석유, 천연가스, 수력, 원자력	2024~2025	Energy Institute 『Energy Institute Statistical Review of World Energy』 『https://www.energyinst.org』
2. 석탄 생산 및 소비	생산 및 소비, 점유율(%)	2017~2025	Energy Institute 『Energy Institute Statistical Review of World Energy』 『https://www.energyinst.org』
3. 석유 생산 및 소비	생산 및 소비, 점유율(%)	2017~2025	Energy Institute 『Energy Institute Statistical Review of World Energy』 『https://www.energyinst.org』
4. 천연가스 생산 및 소비	생산 및 소비, 점유율(%)	2017~2025	Energy Institute 『Energy Institute Statistical Review of World Energy』 『https://www.energyinst.org』
5. 전력 생산량(2023)	유형별 전력 생산량(전체, 가연성 연료, 수력, 원자력, 풍력, 태양열, 기타)	2023	UN『https://unstats.un.org』
6. 항공유 수입	항공유 수입	2015~2024	UN『https://data.un.org』
7. 항공유 수출	항공유 수출	2015~2024	UN『https://data.un.org』
8. 연료 수입	연료 수입	2015~2024	UN『https://data.un.org』
9. 연료 수출	연료 수출	2015~2024	UN『https://data.un.org』
10. 연료 소비	연료 소비(수송, 건설)	2015~2024	UN『https://data.un.org』
11. 재생에너지 생산량	재생에너지 생산량	2016~2023	IRENA『https://irena.org』
12. 재생에너지 소비 비중 (최종에너지 대비)	재생에너지 소비 비중(최종에너지 대비)	2016~2023	UN『https://unstats.un.org/sdgs』

통계간행물 및 마이크로데이터 안내

Ⅰ. 통계간행물

○ 종합간행물

간행물명	수 록 내 용	발간시기	발간주기	가격
한국통계연감	인구, 재난·안전, 노동, 보건/복지, 임금/물가, 국민계정, 무역·국제수지, 에너지 등 20개 분야 약 324종의 국내 자료를 종합 수록	3월	1년	27,000원

○ 경제

간행물명	수 록 내 용	발간시기	발간주기	가격
지역소득통계	경제활동별 지역내총생산, 지역내총부가가치 및 요소소득, 지역내총생산에 대한 지출, 지역별 제도부문별 소득계정 등 수록	2월	1년	14,000원
광업·제조업조사보고서 (Ⅰ 전국편, Ⅱ 지역편)	광업·제조업조사 결과로서 사업체수, 종사자수, 급여액, 출하액, 주요생산비, 부가가치, 유형자산 등 수록	4월	1년	40,000원
프랜차이즈(가맹점)조사보고서 * 26년(24년 기준) 간행물부터 판매 중단, 온라인간행물만 발행	프랜차이즈조사 결과로서 가맹점수, 종사자수, 매출액, 영업비용 등 수록	4월	1년	8,000원
건설업조사보고서	건설업조사 결과로서 공사실적,기업체수, 종사자수, 급여, 매출액, 공사비용, 부가가치 등 수록	4월	1년	9,000원
소비자물가지수연보	전 도시 및 지역별 소비자물가지수, 458개 품목에 대한 소비자물가지수 등을 연도별, 월별로 종합	5월	1년	15,000원

○ 경제

간행물명	수 록 내 용	발간시기	발간주기	가격
운수업조사보고서	운수업조사 결과로서 기업체수, 종사자수, 급여액, 운송수단 및 창고보유현황, 매출액, 영업비용 등 수록 ('18년부터 물류산업통계 포함)	5월	1년	15,000원
전국사업체조사	전국사업체조사 결과로서 전 산업의 산업세세분류별 총괄, 시도별 사업체수, 종사자수 등 수록	5월	1년	14,000원
서비스업조사보고서	서비스업조사 결과로서 사업체수, 종사자수, 매출액, 영업비용 등 수록	6월	1년	18,000원

○ 인구, 사회

간행물명	수 록 내 용	발간시기	발간주기	가격
국내인구이동통계연보 (주민등록에 의한 집계)	전국의 읍면동 사무소에 신고한 전입 신고서를 기초로 인구이동 관련항목을 종합 집계하여 수록(시도 및 성별, 시군구 및 월별 이동자 수 등)	2월	1년	9,000원
가계금융복지조사보고서	가계 자산, 부채, 소득 및 지출, 빈곤지표 등 수록	3월	1년	6,000원
한국의 사회지표	우리나라의 사회상을 종합적으로 살펴보고, 국민의 삶과 관련한 전반적인 경제·사회 변화를 쉽게 파악할 수 있도록 다양한 지표들을 수록	3월	1년	14,000원
경제활동인구연보 * 25년 기준 간행물부터 판매 중단, 온라인으로만 제공	경제활동인구총괄, 산업별 취업자, 연령계층별 실업자 등 전국자료 통계표 14개표, 연령계층별취업자, 산업별취업자 등 지역자료 통계표 6개표, 연령계층·산업 및 성별취업자, 연령계층·교육정도 및 성별실업자 등 특성별 전국 연평균 17개 통계표, 주요 항목별 표본오차	5월	1년	10,000원

○ 인구, 사회

간행물명	수 록 내 용	발간시기	발간주기	가격
국제인구이동통계연보	법무부 출입국·외국인정책본부의 내국인 및 외국인 출입국 현황 자료를 기초로 체류기간이 90일을 초과한 국가 간 이동자를 대상으로 관련 항목을 종합 집계하여 작성	8월	1년	4,000원
한국의 사회동향	국민의 생활과 우리사회 12개 영역*의 변화양상을 쉽게 이해할 수 있도록 이야기방식(story-telling) 중심으로 서술한 종합사회보고서 * 인구, 가구 · 가족, 건강, 교육 · 훈련, 노동, 소득 · 소비 · 자산, 여가, 주거, 생활환경, 범죄 · 안전, 사회통합, 주관적 웰빙	12월	1년	12,000원
사회조사보고서	삶의 질과 관련된 국민의 사회적 관심사와 주관적 의식에 관한 사항을 파악하기 위하여 10개 부문(복지, 사회참여, 여가, 소득과 소비, 노동, 건강, 교육과 훈련, 범죄와 안전, 가족, 생활 환경)을 2년 주기로 매년 5개 부문씩 조사한 결과를 수록	12월	1년	12,000원
장래인구추계 (2022~2072)	장래인구추계 개요, 2022～2072년까지 장래인구추계 주요 결과 등 수록	2024.2.	2~3년	9,000원
장래인구추계 시도편 (2022~2052)	시도별 장래인구추계 개요, 2022~ 2052년 시도별 장래인구추계 주요결과 등 수록	2024.6.	2~3년	9,000원
장래가구추계 (2022~2052)	장래가구추계 개요, 2022~2052년 장래가구추계 전국편 주요 결과 등 수록	2024.9.	2~3년	9,000원
장래가구추계 시도편 (2022~2052)	시도별 장래가구추계 개요, 2022~ 2052년 시도별 장래가구추계 주요결과 등 수록	2024.12.	2~3년	9,000원

○ 인구, 사회

간행물명	수 록 내 용	발간시기	발간주기	가격
생활시간조사보고서 (시간량2, 시간대1, 지역편1, 총4권)	국민들이 하루 24시간을 어떤 형태로 보내고 있는지를 파악하여 국민의 생활방식과 삶의 질을 측정하고, 주어진 시간을 효율적으로 활용하는데 필요한 자료 제공	2025.10.	5년	88,000원
센서스 100년, 한국의 인구	1925년 이후 인구규모·구조, 출산, 사망, 교육 등 인구 분야 변화를 분석	2025.8.	부정기	18,000원
100 Years of the Korean Censsus: The Population of Korea	(영문) 1925년 이후 인구규모·구조, 출산, 사망, 교육 등 인구 분야 변화를 분석	2025.8.	부정기	18,000원
센서스 100년, 한국의 주택	1960년 이후 주택유형, 점유형태, 주거복지 등 주거 분야 변화를 체계적으로 다루어 저출생·고령화 시대 정책 수립의 기초자료로 제공	2025.8.	부정기	13,000원
100 Years of the Korean Censsus: The Housing of Korea	(영문) 1960년 이후 주택유형, 점유형태, 주거복지 등 주거 분야 변화를 체계적으로 다루어 저출생·고령화 시대 정책 수립의 기초자료로 제공	2025.8.	부정기	13,000원

○ **총조사**

- 경제

간행물명	수 록 내 용	발간시기	발간주기	가격
2020경제총조사보고서 (산업, 전국편 3권)	경제총조사 결과 전국편으로 해당 산업의 조직형태별, 종사자규모별로 사업체수, 종사자수 등에 관한 자료 수록	2022.12.	5년	91,800원
2020경제총조사보고서 (산업, 지역편 3권)	경제총조사 결과 지역편으로 해당 산업의 시도별, 시군구별로 사업체수, 종사자수 등에 관한 자료 수록	2022.12.	5년	78,800원
2020경제총조사보고서 (산업, 특성편•기업체편)	경제총조사 결과 특성편•기업체편으로 해당 산업의 조직형태, 매출액규모, 종사자규모, 사업체수, 종사자수, 주요지표 등에 관한 자료 수록	2022.12.	5년	50,400원

- 인구 주택

간행물명	수 록 내 용	발간시기	발간주기	가격
2020 인구주택총조사 보고서 (표본조사 총 13권)	2020년 11월 1일 0시 현재 대한민국 영토 중 행정권이 미치는 전 지역의 표본조사 항목에 대한 조사 결과를 수록	2022.9.	5년	247,000원
2020 인구주택총조사 보고서(전수조사결과) (전국편, 시도편 총 16권)	매년 11월 1일 0시 현재를 기준으로 14개 기관과 400여 대학의 주민등록부, 외국인등록부, 건축물대장, 학적부 등 25종의 행정자료를 활용하여 연계 및 보완한 후 집계한 등록센서스 방식의 결과	2021.12.	5년	239,000원
인구주택총조사 보고서 (등록센서스 방식 집계 결과)	매년 11월 1일 0시 현재를 기준으로 13개 기관과 400여 대학의 주민등록부, 외국인등록부, 건축물대장, 학적부 등 약 27종의 행정자료를 활용하여 연계 및 보완한 후 집계한 등록센서스 방식의 결과	10월	1년	20,000원

○ **총조사**

- 농림어업

간행물명	수 록 내 용	발간시기	발간주기	가격
2020 농림어업총조사 보고서(농업 4권)	우리나라의 모든 농가를 대상으로 가구원 및 농업 경영구조 등의 조사결과 수록	2021.12.	5년	56,000원
2020 농림어업총조사 보고서(임업 2권)	우리나라의 모든 임가를 대상으로 가구원 및 임업 경영구조 등의 조사결과 수록	2021.12.	5년	35,000원
2020 농림어업총조사 보고서_어업 (해수면 3권)	우리나라의 모든 해수면 어가를 대상으로 가구원 및 어업경영 구조 등의 조사결과 수록	2021.12.	5년	57,000원
2020 농림어업총조사 보고서_어업 (내수면어업 2권)	우리나라의 모든 내수면 어가를 대상으로 가구원 및 어업경영 구조 등의 조사결과 수록	2021.12.	5년	35,000원
2020 농림어업총조사 보고서(지역 3권)	우리나라의 읍·면, 행정리를 대상으로 조사한 결과 수록	2021.12.	5년	70,000원

○ 지식제공 간행물

간행물명	수 록 내 용	발간시기	발간주기	가격
선생님, 짝꿍 좀 바꿔주세요	초등학생들이 학교와 가정에서 활용할 수 있는 통계를 중심으로 재미있게 읽을 수 있는 쉽고 유익한 통계 동화책	2008.12.	부정기	8,000원
얘들아, 마법풍선 불어볼까?	초등학생들이 통계에 대하여 흥미와 관심을 가질 수 있도록 총 15편의 이야기로 전개하여 30개 도표를 수록	2012.12.	부정기	9,000원
통계와 함께해요, 빅데이터	지식 정보화 시대에 초등학생들에게 합리적인 통계사고와 문제 해결능력을 배양하게 함으로써 통계의 이해도 제고	2016.12.	부정기	8,000원
인구대사전	인구학과 인구통계에 관한 이론과 전문용어를 알기 쉽게 해설하고, 인구현상과 변화를 종합 논의한 우리나라 유일한 인구관련 백과사전	2016.12.	부정기	120,000원
통계속의 재미있는 세상이야기 (3차 개정판)	중·고교생에게 통계를 이해하기 쉽게 삽화 등 수록	2022.12.	부정기	12,000원

II. 마이크로데이터

○ 인구

조 사 명	제 공 항 목	제공년도	조사주기	통계종류	비고
국내인구이동통계	전입지(시도, 시군구, 읍면동), 전입연월일, 전입구분, 전출지, 전입사유, 세대주, 1인 이동여부, 이동자 등	1995 ~2025	월	지정 보고	
인구동향조사 (출생)	신고연월일, 혼인중의 자 여부, 출생일자(연월), 출생 장소, 주소(시도, 시군구), 부모연령, 부모직업, 부모교육정도, 임신주수, 출생아체중 등	1997 ~2024	월	지정 조사 (전수)	
인구동향조사 (사망)	신고연월일, 사망자주소(시도,시군구), 성별, 사망연월일, 사망 시간, 사망 장소, 사망자직업, 진단자코드, 혼인상태, 교육정도 등	1997 ~2024	월	지정 조사 (전수)	
인구동향조사 (혼인)	신고연월일, 주소(시도, 시군구), 실제결혼연월일, 직업, 부모교육정도, 혼인종류, 혼인연령 등	1991 ~2024	월	지정 조사 (전수)	
인구동향조사 (이혼)	신고연월일, 주소(시도, 시군구), 실제결혼연월, 이혼의 종류, 부모교육정도, 직업, 이혼연령, 동거기간 등	1991 ~2024	월	지정 조사 (전수)	
인구주택총조사	성별, 나이, 교육정도, 출생지, 5년전 거주지, 경제활동상태, 가구사항, 주택사항 등	1960, 1966, 1970 ~2025	전수 : 1년 표본 : 5년	지정 조사	
	(인구패널) 가구번호, 가구원번호, 성별코드, 세대구성, 가구형태 등	2015 ~2024			

○ **사회일반**

조 사 명	제 공 항 목	제공년도	조사주기	통계종류	비고
사회조사	가구원번호, 만나이, 성별, 가구주와의관계, 교육정도, 혼인상태, 거처의종류, 점유형태, 건강평가, 학교생활만족도, 가사분담실태, 단체참여, 독서, 주중과 주말(휴일 포함)의 여가활용 등	1990 ~2025	1년	지정 조사 (표본)	
생애단계별행정통계 (중장년층행정통계)	행정구역, 일자리 종사상지위, 종사자규모별 구간, 산업대분류, 개인기업체 신규등록여부, 금융권 대출잔액 구간 등	2016 ~2024	1년	일반 가공	
생활시간조사	가구원번호, 조사요일, 주택종류, 소유형태, 가구주와의 관계, 성별, 만 나이, 혼인상태, 교육정도, 주행동 시간량 등	1999 ~2024	5년	지정 조사 (표본)	
신혼부부통계	혼인신고일자, 실제결혼일자, 혼인종류, 혼인연차, 맞벌이여부, 주택소유물건수 등	2015 ~2024	1년	일반 가공	

○ **노동**

조 사 명	제 공 항 목	제공년도	조사주기	통계종류	비고
경제활동인구조사	성별, 연령, 교육정도, 활동상태 취업여부, 구직여부, 종사상지위, 산업 및 직업분류 등	1981 ~2026	월	지정 조사 (표본)	
육아휴직통계	휴직시작연도, 부모만나이, 자녀출생연도 등	2010 ~2024	1년	일반 가공	
이민자체류실태 및 고용조사 (구.외국인고용조사)	성별, 국적, 교육정도, 혼인상태, 가구 유형, 거처 종류 등	2012 ~2025	1년	지정 조사 (표본)	

○ **노동**

조 사 명	제 공 항 목	제공년도	조사주기	통계종류	비고
일자리행정통계	기업종류, 기업규모, 종사자규모, 소득, 표본가중치 등	2016 ~2024	1년	일반 가공	
임금근로일자리동향행정통계	기업형태, 연령구간, 산업분류 등	2018 ~2025	분기	일반 가공	
지역별고용조사	행정구역코드, 가구주관계, 혼인상태, 지난일주간활동상태, 일시휴직여부, 부업여부, 구직가능성, 구직활동기간 등	2008 ~2010 2010 ~2012 2013 ~2025	연간 분기 반기	지정 조사 (표본)	

○ **소득·소비·자산**

조 사 명	제 공 항 목	제공년도	조사주기	통계종류	비고
가계금융복지조사	가구구분, 전용면적, 가구원수, 가구주성별, 교육정도, 산업, 직업, 연간소득, 자산, 저축액, 부채액 등	2010 ~2025	1년	지정 조사 (표본)	(2010~2011)은 가계 금융 조사
가계동향조사	가구구분, 가구원수, 배우자유무, 가구주, 가구원, 취업배우자, 취업자녀, 입주형태, 사용면적, 주택소유구분, 가중치, 소득 및 지출 각 항목 등	1990 ~2026	월	지정 조사 (표본)	
농가경제조사	시도, 농가, 경영주와의관계, 가구주, 성별, 교육정도, 농업종사여부, 토지면적, 평가액, 기계기구, 재배면적, 대소동물 연초·연말 마리수, 부채 등	1998 ~2025	1년	지정 조사 (표본)	

○ **소득·소비·자산**

조 사 명	제 공 항 목	제공년도	조사주기	통계종류	비고
소득이동통계	작성년도(2개년), 성별, 근로·사업소득 등	2017 ~2023	1년	일반 가공	
어가경제조사	어가, 성별, 만나이, 교육정도, 어업종사여부, 노동능력, 토지면적, 건물연면적, 선박수량톤수, 어업용자재 등	2003 ~2025	1년	지정 조사 (표본)	

○ **보건·복지**

조 사 명	제 공 항 목	제공년도	조사주기	통계종류	비고
사망원인통계	신고연월일, 사망자주소(시도, 시군구), 성별, 사망연월일, 사망 시간, 사망 장소, 사망자직업, 진단자코드, 혼인상태, 교육정도, 원사인코드 등	1997 ~2024	1년	지정 가공	
연금통계 (총괄편)	연령구간(수급자), 연금 가입여부, 연금 수급여부, 연금 수급금액 등	2016 ~2023	1년	일반 가공	
연금통계 (퇴직연금편)	퇴직연금 가입기간, 제도유형, 근속기간, 가입대상여부, 중도인출금액, 적립금합계금액 등	2015 ~2024	1년	일반 가공	

○ 교육·훈련/문화·여가

조 사 명	제 공 항 목	제공년도	조사주기	통계종류	비고
초중고사교육비조사	지역구분, 시도구분, 학생 성별 구분, 학생 성적 구분, 부모 교육정도, 부모 연령, 부모의 경제활동, 일반교과 사교육 실태(비용, 시간, 목적), 예체능 사교육 실태(비용, 시간, 목적) 등	2007 ~2025	1년	지정 조사 (표본)	

○ 경제일반·경기/기업경영

조 사 명	제 공 항 목	제공년도	조사주기	통계종류	비고
경제총조사	행정구역, 대표자성별, 창설연월, 산업분류, 종사자수, 영업기간, 사업장면적, 매출액, 사업실적 등	2010, 2015, 2020	5년	지정 조사 (전수)	
기업생멸행정통계	기준년도, 시도코드, 대표자연령, 중소기업 여부, 소기업 여부, 고성장여부, 가젤여부 등	2016 ~2024	1년	일반 가공	
기업활동조사	행정구역, 산업분류, 자본금, 외국자본금, 자산, 부채, 매출액, 영업비용 등	2006 ~2024	1년	지정 조사 (전수)	
전국사업체조사	행정구역, 대표자성별, 창업연월, 조직형태, 사업체구분, 산업분류, 종사자수 등	1994 ~2024	1년	지정 조사 (전수)	

○ **농림/수산**

조 사 명	제 공 항 목	제공년도	조사주기	통계종류	비고
귀농어귀촌인통계	인접광역시이동구분변수, 현거주지의 시도코드, 신규귀농인 여부, 귀농인 겸업여부 등	2013 ~2025	1년	일반 가공	
농림어업조사 (농업)	가구원현황(성별, 출생년월, 경영주와의 관계 등), 대·소동물 가축사육현황, 토지, 건물, 기계기구비품, 대식물, 자산, 부채, 농업노동투입내역 등	2002 ~2024	1년	지정 조사 (표본)	0,5년도에는 농림어업 총조사로 제외
농림어업조사 (어업)	시도, 나이, 성별, 어업종사기간, 어업종사형태, 주종사분야, 어선톤수, 양식장면적, 판매금액, 판매처 등	2008 ~2024	1년	지정 조사 (표본)	0,5년도에는 농림어업 총조사로 제외
농림어업조사 (임업)	시도, 나이, 성별, 임업종사기간, 임업종사형태, 주종사분야, 판매금액, 판매처 등	2011 ~2024	1년	지정 조사 (표본)	0,5년도에는 농림어업 총조사로 제외
농림어업총조사 (농업)	영농형태, 경영주 성별, 나이, 교육정도, 주 농사분야, 농업종사기간, 경지·작물·가축·농기계·농축산물판매·친환경농업·생활여건에 관한 사항 등	2000, 2005, 2010, 2015, 2020	5년	지정 조사 (전수)	
농림어업총조사 (어업)	행정구역, 가구원수, 전겸업구분, 어업형태 종사자수, 수산물판매, 경영주 어업경력, 양식어업어종, 양식방법 등	2000, 2005, 2010, 2015, 2020	5년	지정 조사 (전수)	
농림어업총조사 (임업)	임업형태, 경영주 성별, 나이, 교육정도, 주 종사분야, 임업종사경력, 산림면적, 임산물채취량, 임산물판매, 정보화 등	2005, 2010, 2015, 2020	5년	지정 조사 (전수)	

○ 농림/수산

조 사 명	제 공 항 목	제공년도	조사주기	통계종류	비고
농산물생산비조사	조사년월, 계절작물, 자작지, 차용지, 재배작물, 재배면적, 수확량, 판매수량, 판매금액, 재고수량, 노동시간, 종묘비, 비료비, 농약비, 기타재료비, 고용노동비, 자가노동비 등	2003 ~2025	1년	지정 조사 (표본)	
농업면적조사	재배면적, 작물부호, 주산지구분코드, 지목코드, 증감면적, 실면적 등	2014 ~2024	1년	지정 조사 (표본)	* 경지 면적 (2016~) ** 재배 면적 (2014~)
농작물생산조사	시도코드, 층번호, 작물부호, 작물 (논벼, 밭벼, 보리, 감자, 고추, 김장무, 배추, 과실, 마늘, 양파, 콩, 참깨) 생산량, 생산량가중치 등	2008 ~2025	1년	지정 조사 (표본)	
양곡소비량조사	가구원수, 성별, 품목명, 단위, 주부식용, 음식제조용, 결식횟수, 외식횟수, 접대횟수 등	2009 ~2025	1년	지정 조사 (표본)	
어류양식동향조사	양식구분, 양식어종명, 생산량, 입식량, 사료량 등	2011 ~2023	반기, 분기	일반 조사 (전수)	2019년 이전은 반기 공표
어업생산동향조사	업종소분류, 어종소분류, 생산량, 생산금액, 표준코드(활어, 선어, 냉동) 등	2008 ~2024	월	지정 조사 (표본)	

○ 주거/국토이용

조 사 명	제 공 항 목	제공년도	조사주기	통계종류	비고
주택소유통계	소유자 성별, 소유자 만연령, 소유자 거주지, 주택소재지, 주택형태 등	2012 ~2024	1년	일반 가공	

○ 광업·제조업

조 사 명	제 공 항 목	제공년도	조사주기	통계종류	비고
광업제조업조사	행정구역, 산업분류, 대표자성별, 창설연월, 조직형태, 자산과 자본, 종사자수, 연간출하액, 유형자산, 재고액 등	1967 ~2024	1년	지정 조사 (전수)	2010년, 2015년, 2020년은 경제총조사로 제외

○ 건설/교통·물류

조 사 명	제 공 항 목	제공년도	조사주기	통계종류	비고
건설업조사	국내해외구분, 업종, 공종세분류, 공사지역, 발주자분류, 계약방법, 계약연월, 착공연월, 계약액, 기성액, 원자재금액, 하도급준금액, 산업분류, 종사자수, 매출액 등	2000 ~2024	1년	지정 조사 (전수)	
운수업조사	행정구역, 산업분류, 조직형태, 자본금, 장비보유대수, 종사자수, 연간급여액, 매출액, 영업비용, 유형자산, 대표자성별 등	2000 ~2024	1년	지정 조사 (표본)	

○ 도소매·서비스

조 사 명	제 공 항 목	제공년도	조사주기	통계종류	비고
도소매업조사	행정구역. 산업분류, 영업개월수, 종사자수, 연간급여액, 건물연면적, 매장연면적, 상품판매구성비, 영업비용, 사업체승수, 종사자승수 등	1997 ~2016	1년	지정 조사 (표본)	2017년 조사부터 서비스업 조사에 통합
서비스업조사	행정구역, 산업분류, 조직형태, 종사자수, 연간급여액, 직능별 종사자수, 매출액, 영업비용, 사업체승수, 종사자승수 등	2002 ~2024	1년	지정 조사 (표본)	
서비스업총조사	행정구역, 대표자성별, 창설연월, 산업분류, 종사자수, 영업기간, 사업장면적, 사업실적, 유형자산 등	1996, 2001, 2005	5년	지정 조사 (전수)	
전문·과학·기술 서비스업조사	행정구역, 산업분류, 조직형태, 종사자수, 연간급여액, 매출액, 영업비용, 사업체승수, 종사자승수 등	2007 ~2014	1년	지정 조사 (표본)	2016년 조사부터 서비스업 조사에 통합
프랜차이즈통계	행정구역, 산업분류, 가맹연월, 종사자수, 매출총액 등	2018 ~2024	1년	일반 조사 (표본)	2018년 부터 서비스업 조사에서 분리

통계정보 이용방법

◈ 통계자료 문의 및 안내

- 국가데이터처 콜센터 ☎ 02-2012-9114 (국번없이 110)
  https:/mods.go.kr 〉 민원

◈ 국가데이터처 홈페이지

https://mods.go.kr

- 국가통계포털(KOSIS) https://kosis.kr
- 지표누리 https://www.index.go.kr
- 통계지리정보서비스(SGIS) https://sgis.mods.go.kr
- 마이크로데이터통합서비스(MDIS) https://mdis.mods.go.kr
- 통계데이터센터(SDC) https://data.mods.go.kr
- 통계분류포털(KSSC) https://kssc.mods.go.kr

◈ 통계자료 간행물 열람

- 국가데이터처 도서관 ☎ 042-481-2406~8
  대전 서구 청사로 189(둔산동, 정부대전청사 3동 13층)
- 나라셈 도서관 ☎ 02-3438~8502
  서울 강남구 언주로 721(논현동, 서울세관 별관4층)
- 국가데이터인재개발원도서관 ☎ 042-366-6116~7
  대전 서구 한밭대로 713(월평동, 통계센터 4층)

◈ 통계간행물 위탁 판매처

- 한국통계진흥원 ☎ 042-869-2200 http://www.stat.or.kr
  대전 유성구 대덕대로 593(도룡동 386-2, 3번지)
  대덕테크비즈센터(TBC) 7층 708호
- 교보문고 ☎ 1544-1900 https://www.kyobobook.co.kr
  서울 종로구 종로1
- 경제서적 ☎ 02-736-0640 http://kj-book.co.kr
  서울 종로구 사직로 8길 4 광화문풍림스페이스본 301동 지하 101호
- 정부간행물 판매센터 ☎ 02-394-0337 http://gpcbooks.co.kr
  서울 중구 태평로 1가 25번지
- 한국정보서적 ☎ 02-376-6030
  경기 고양시 덕양구 용두동 258-1, 2층
- 정부간행물 전시관 ☎ 02-737-7498
  서울 종로구 옥인길 61

(제31호) 2026

국제통계연감

발행일 : 2026년 9월
발행인 : 안 형 준
발행처 : 국가데이터처
편　집 : 한국통계진흥원
주　소 : 대전광역시 서구 청사로 189
인　쇄 : 파랑기획

International Statistical Yearbook, 31st Edition

Published : Published in Sep. 2026
Publisher : Ministry of Data and Statistics, Ahn Hyung jun
Edit : Korea Statistics Promotion Institute
Address : #189, Cheongsaro, Seo-gu, Daejeon, Republic of Korea
Printing : Parangprint

책자에 수록된 내용에 대하여 문의사항이 있을 경우 국가데이터처 통계서비스기획과로 문의주시기 바랍니다. 전화 : 042-481-2417, 2324

ISSN 1228-9817 (Print)
ISSN 2005-5250 (Online) ⓒ 2026, 국가데이터처

International Statistical Yearbook

2026

65

9 771228 981006

Print ISSN 1228-9817

Online ISSN 2005-5250